

TAB. 1.

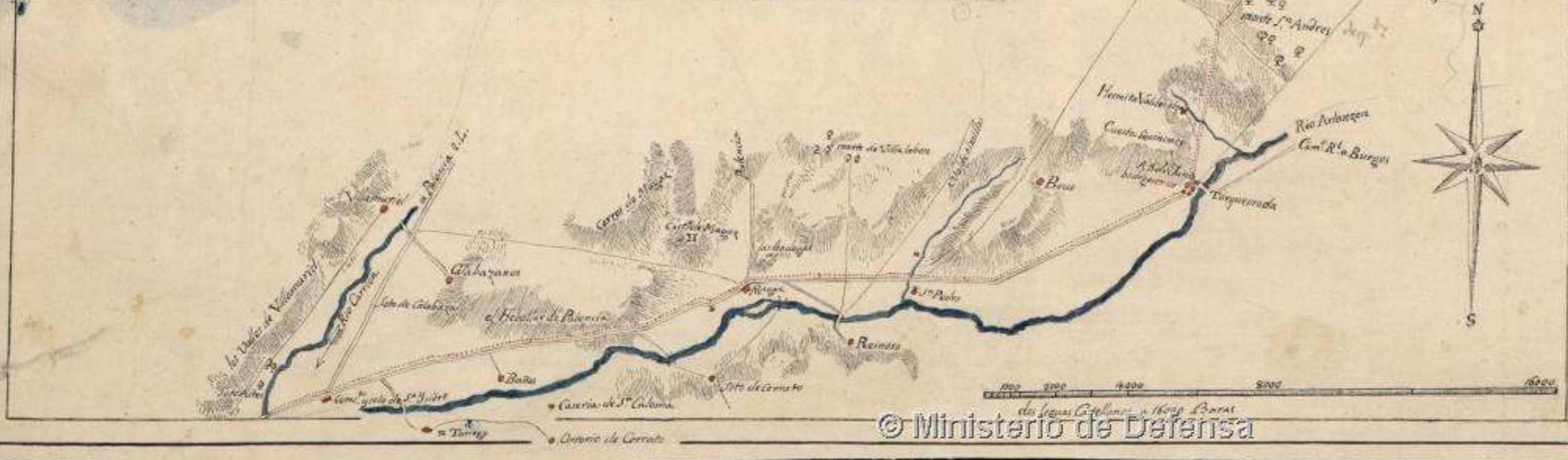

CROQUIS ITINERARIO
 del
 Convento de S.^{ta} Isidro cerca de Duñas a Castro-Xeriz
 con
 un bosquejo especial de la Villa de Estudillo Fig.^a A

Copiado por Fran.^{co} Ceresa
 a 3. de g^{to} de 1813. Sarg^{to} de Quinto de Kayser

Explicacion

El camino que lleva la 1.^a Division del 4.^{to} Exército, este distinguido por puntos incavados.

Los caminos carreteros estan marcado con — y los caminos de herradura y demas que el dibujante no ha reconocido en persona, estan marcados con —

Las distancias estan determinado por el tiempo de una marcha regular.

Los campamentos de la Division estan marcados por las letras mayusculas con la f^{ha} de dia de la llegada a ellos.