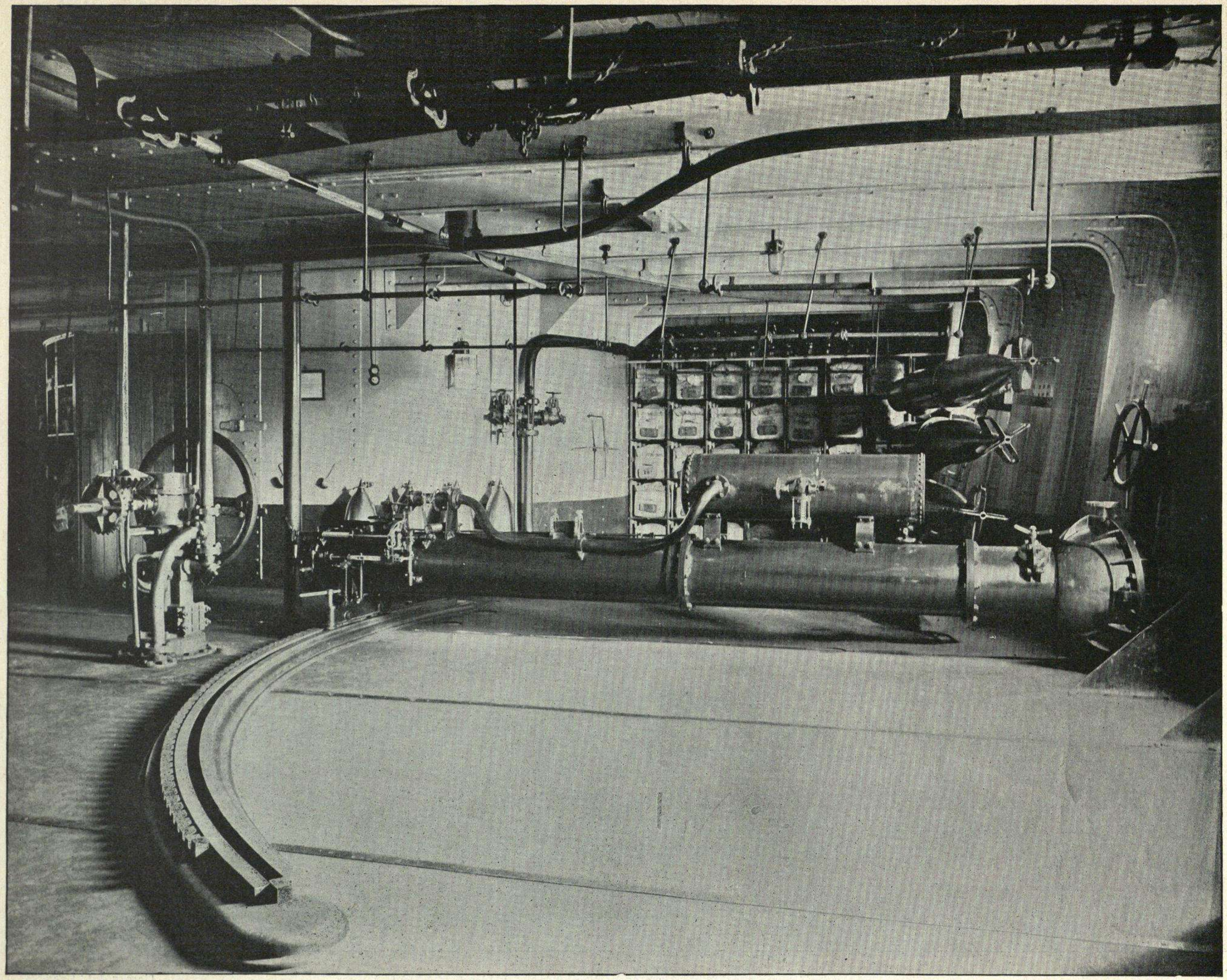

CÁMARA CENTRAL DE TORPEDOS DE UN ACORAZADO

Audouard, fot.; Barna.

El torpedo es un temible elemento de combate marítimo que, oculto debajo de la superficie del agua, representa algo así como la espina que se clava en el pie del gigante y le desarma: lanzado por una mano inteligente y serena para chocar en los fondos del buque enemigo, es la mina poderosa que reduce á escombros la altiva fortaleza flotante cuya presencia siempre aterra; su efecto moral, imponente por lo mismo que sin aparatosas apariencias, sin ruído, inesperadamente, siembra la desolación y la muerte; y un arma formidable cuyos efectos teóricos han respondido en la práctica cuantas veces ha estallado en las proximidades de las quillas de los barcos que, deshechos, se han sumergido, arrastrando á los abismos del mar centenares de cadáveres horriblemente mutilados.— Cada cámara de las centrales tiene á la banda un tubo de lanzar y seis torpedos de dotación; aquéllos giratorios en el costado donde enchufan mediante un sistema de conexión universal. Los tubos se apuntan desde los puentes altos, lanzan el torpedo por medio del aire comprimido ó de la pólvora, y disparan en el momento preciso valiéndose de corrientes eléctricas, que con la notoria rapidez del fluído producen el efecto apetecido.