

1-10/1978

E.-	1
T.-	1
N.º	74

328
XII

G.283

XII-328

MONUMENTS DE L'ART BYZANTIN

PUBLIÉS SOUS LES AUSPICES
DU MINISTÈRE DE L'INSTRUCTION PUBLIQUE ET DES BEAUX-ARTS

III

LES ÉGLISES

DE

CONSTANTINOPLE



LES ÉGLISES
DE
CONSTANTINOPLE

PAR

JEAN EBERSOLT

DOCTEUR ÈS LETTRES
CHARGÉ DE MISSIONS SCIENTIFIQUES

ADOLPHE THIERS

ARCHITECTE, PRIX DU SALON
CHARGÉ DE MISSIONS SCIENTIFIQUES

ALBUM DES PLANCHES

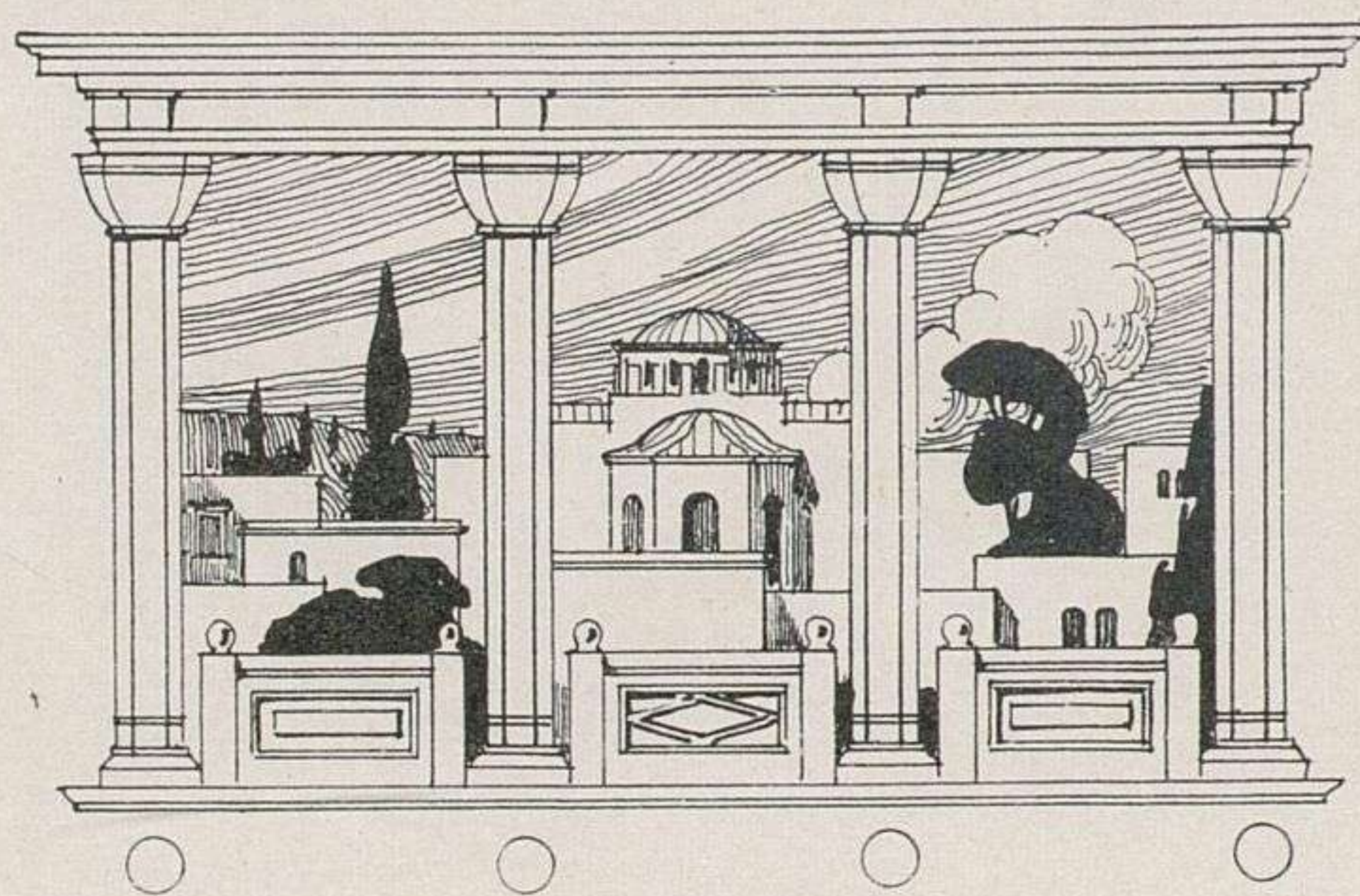

PARIS

ERNEST LEROUX, ÉDITEUR

28, RUE BONAPARTE, VI^E

—
1913

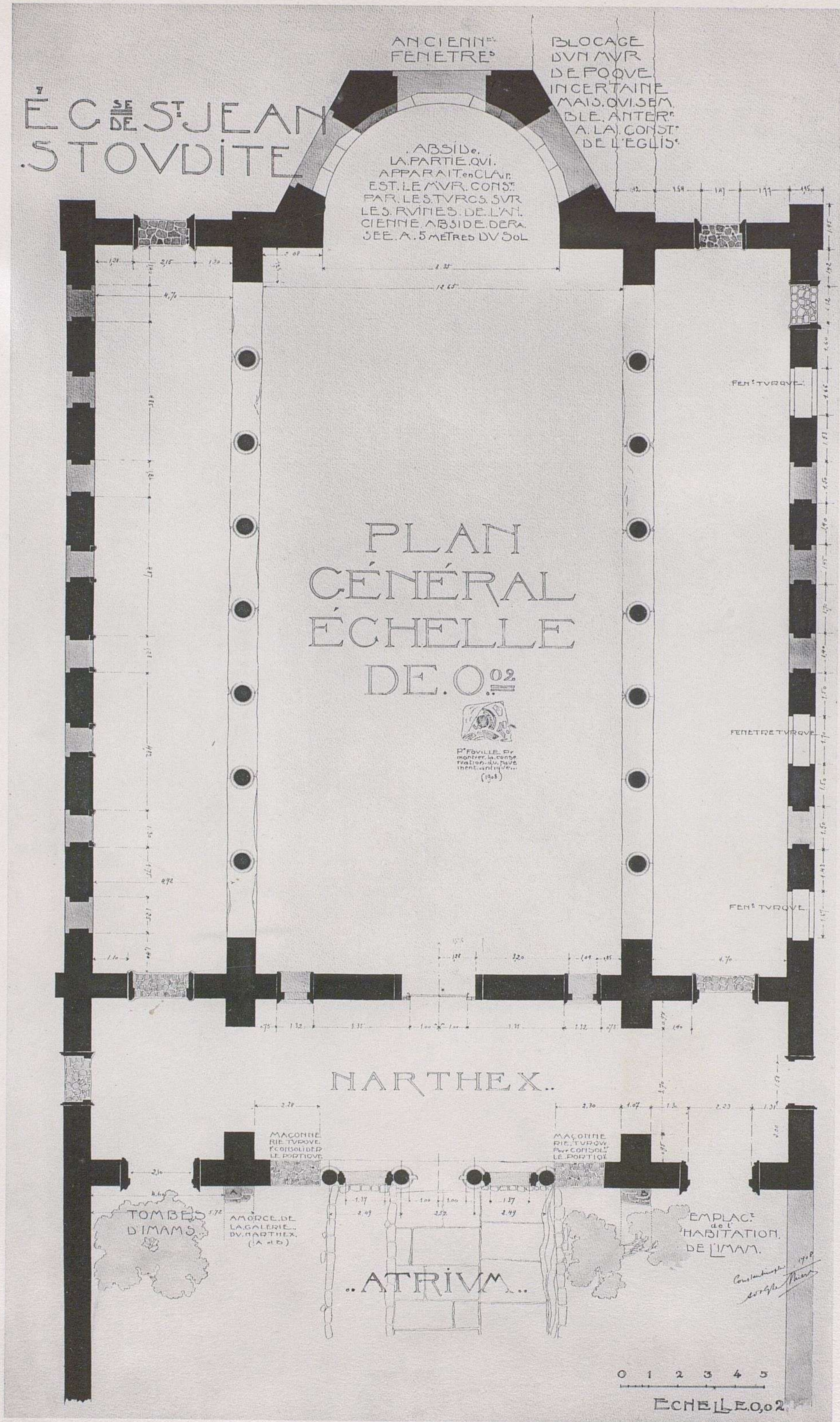

ÉGLISE DE SAINT-JEAN STOVDITE. PLAN DU REZ-DE-CHAUSSÉE.

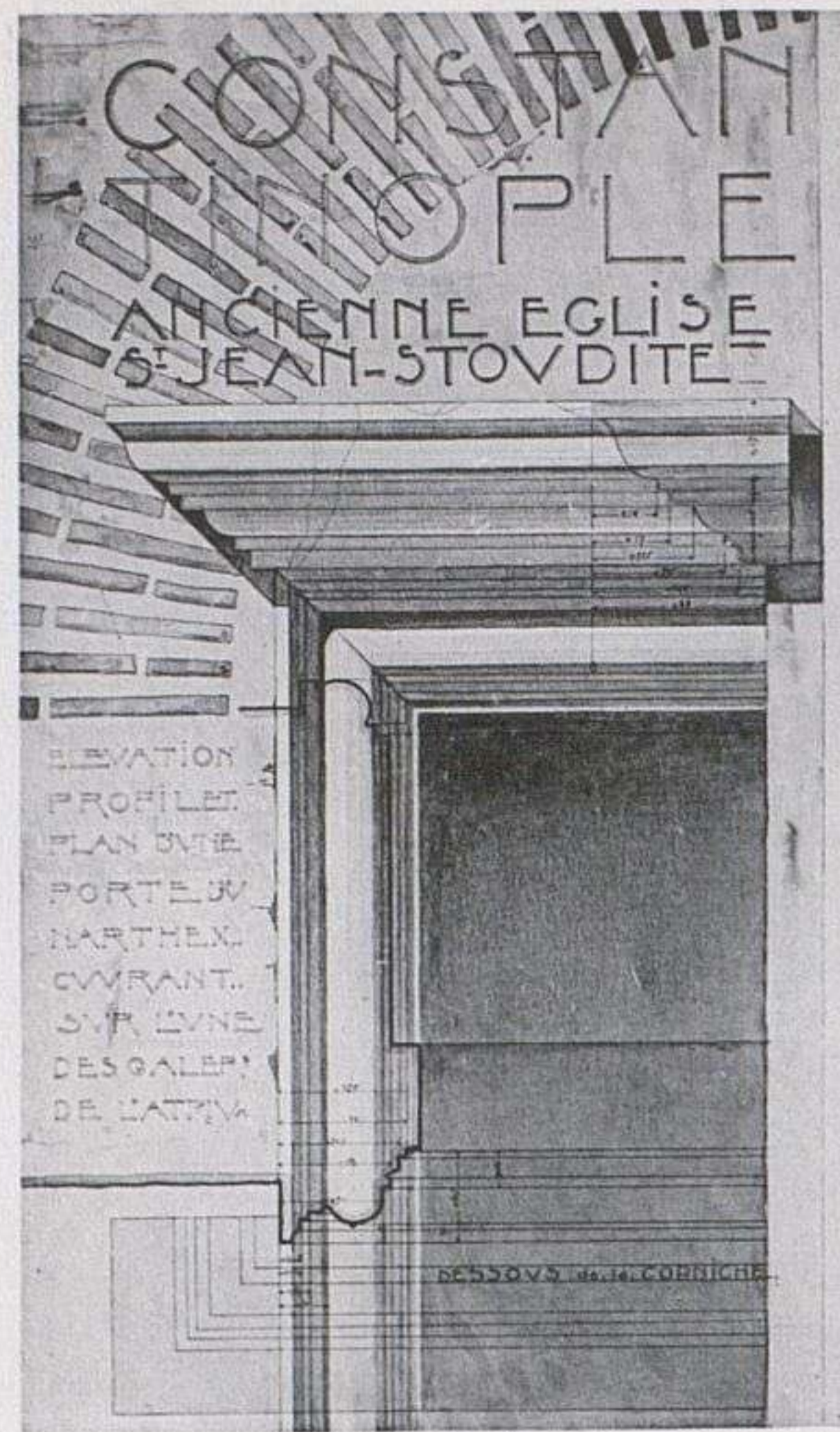

1. ÉGLISE DE SAINT-JEAN STOUDITE. PORTE DU NARTHEX.

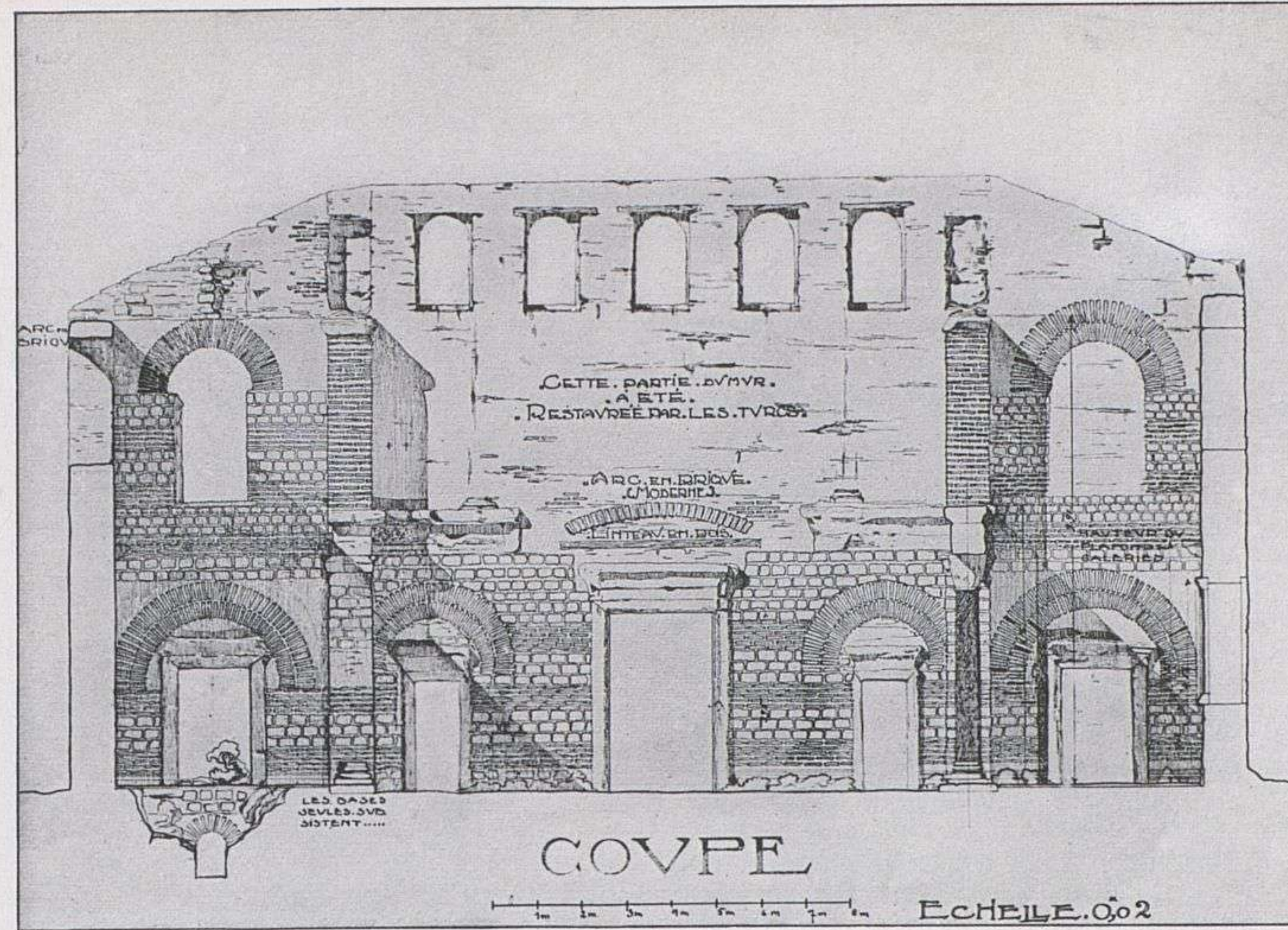

2. ÉGLISE DE SAINT-JEAN STOUDITE. COUPE TRANSVERSALE.

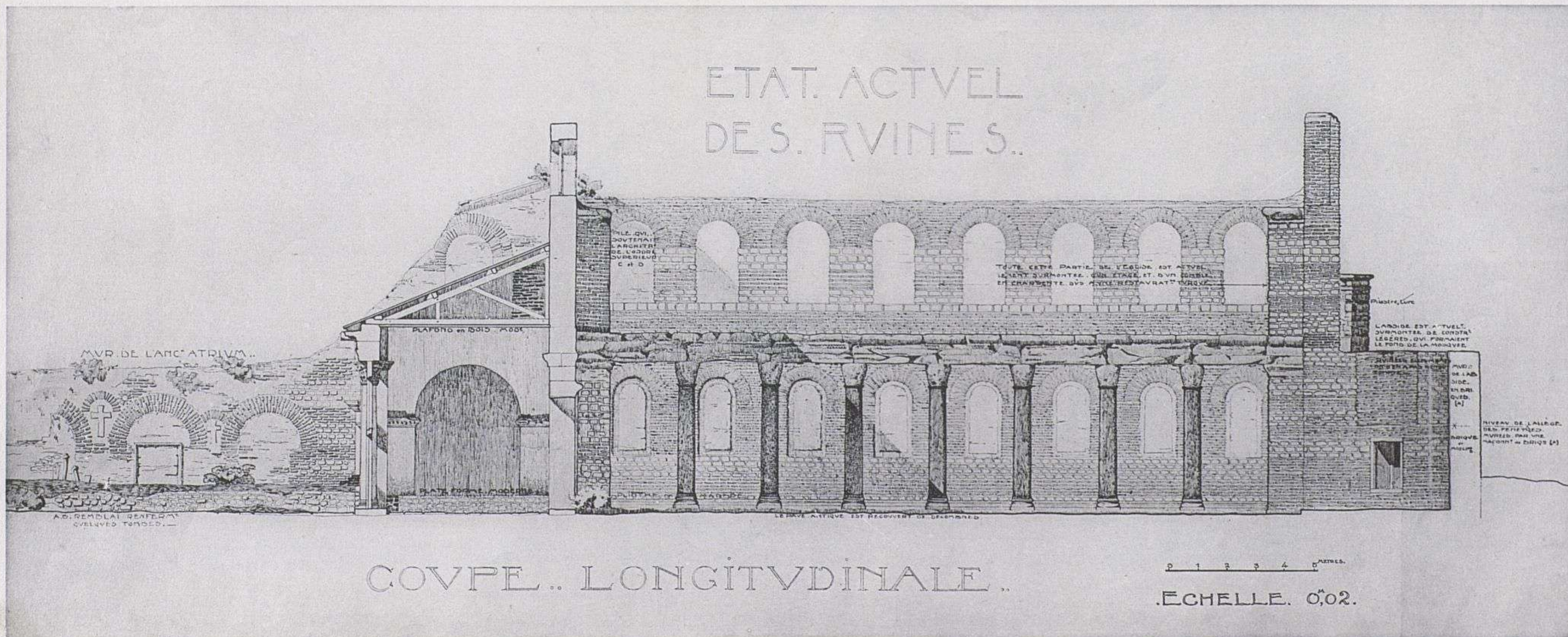

3. ÉGLISE DE SAINT-JEAN STOUDITE. COUPE LONGITUDINALE.



I. FAÇADE OCCIDENTALE

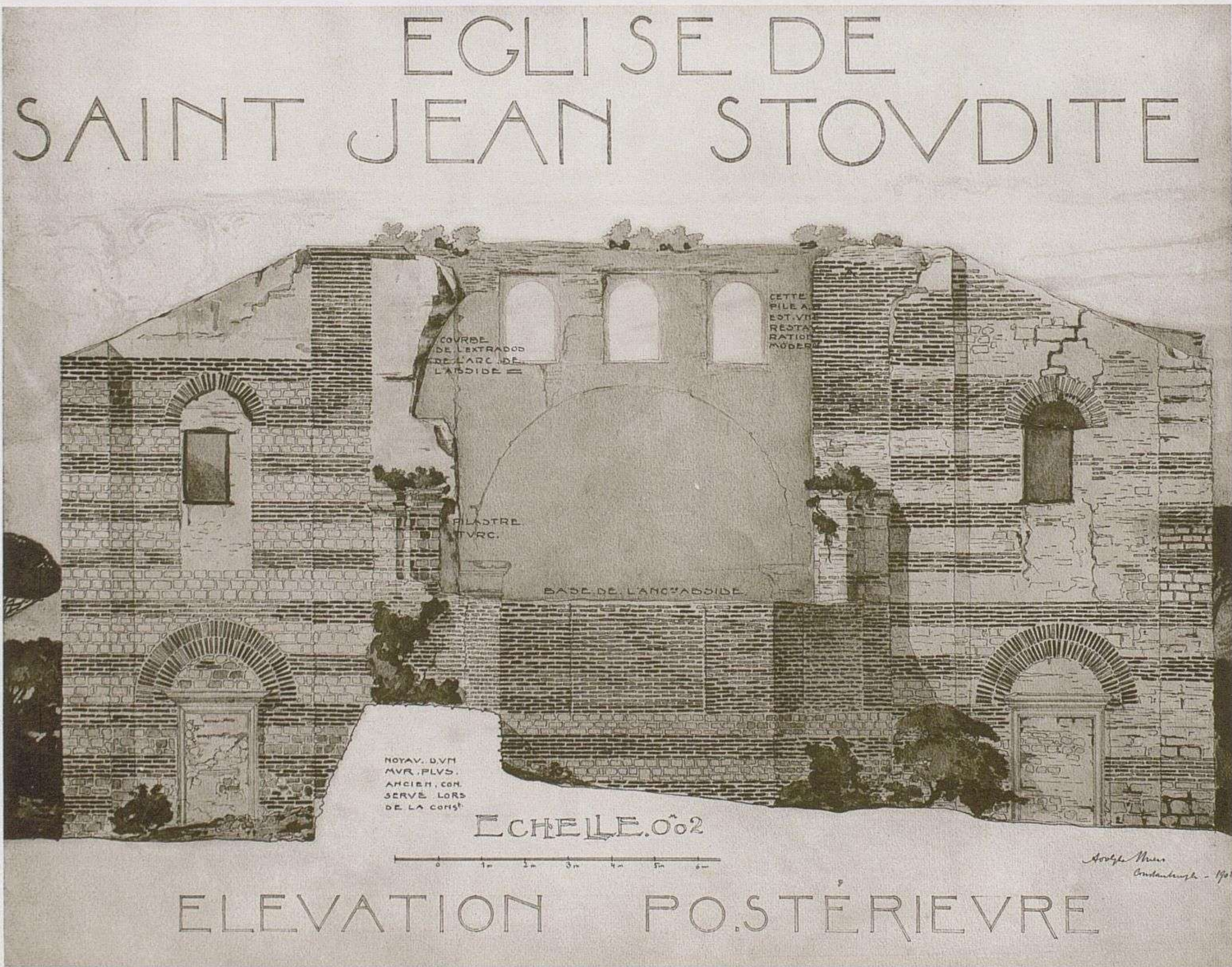

2. FAÇADE ORIENTALE.

ÉGLISE DE SAINT-JEAN STOVDITE.

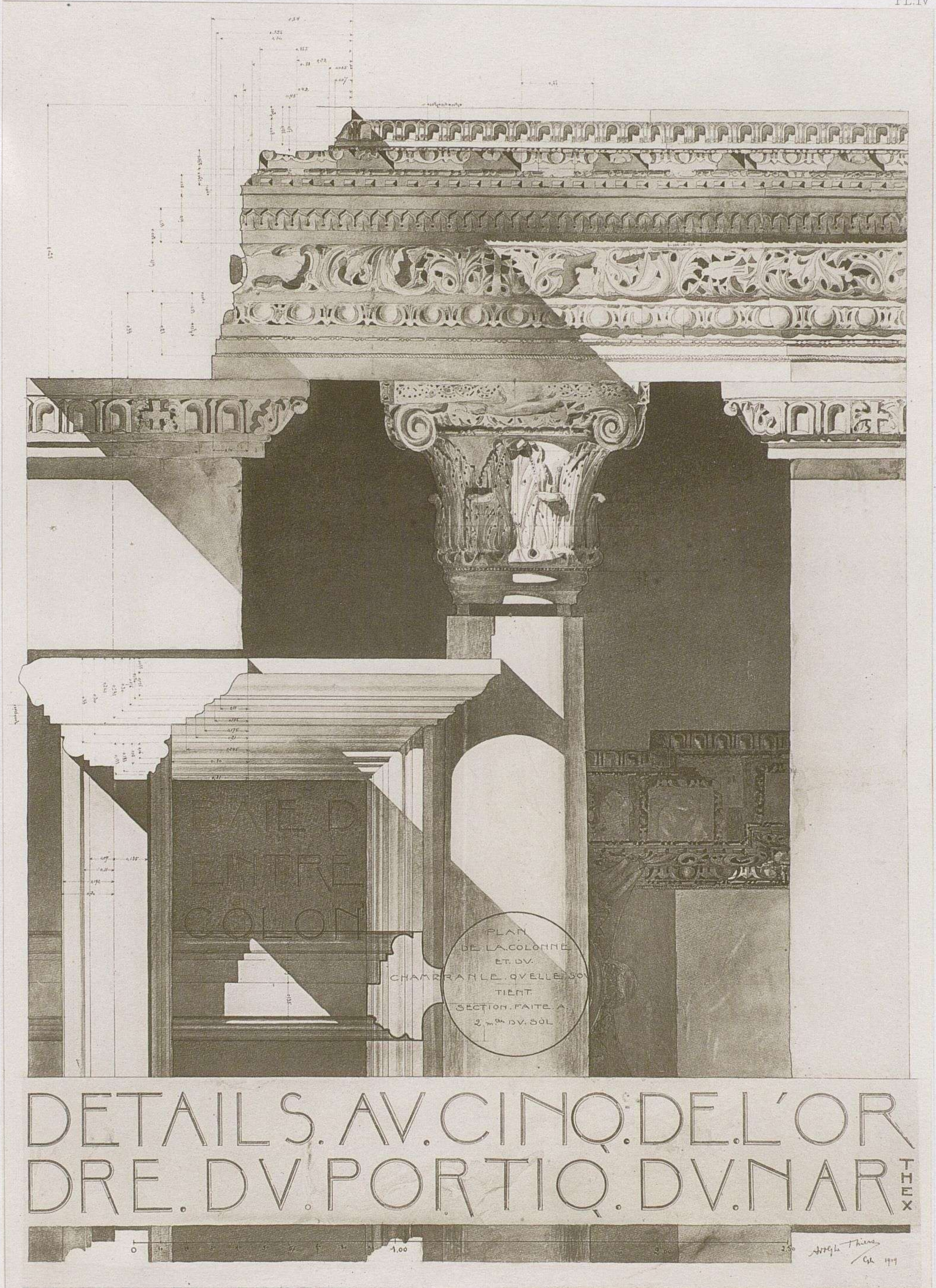

Eglise de Saint-Jean Stoudite. Sculptures.

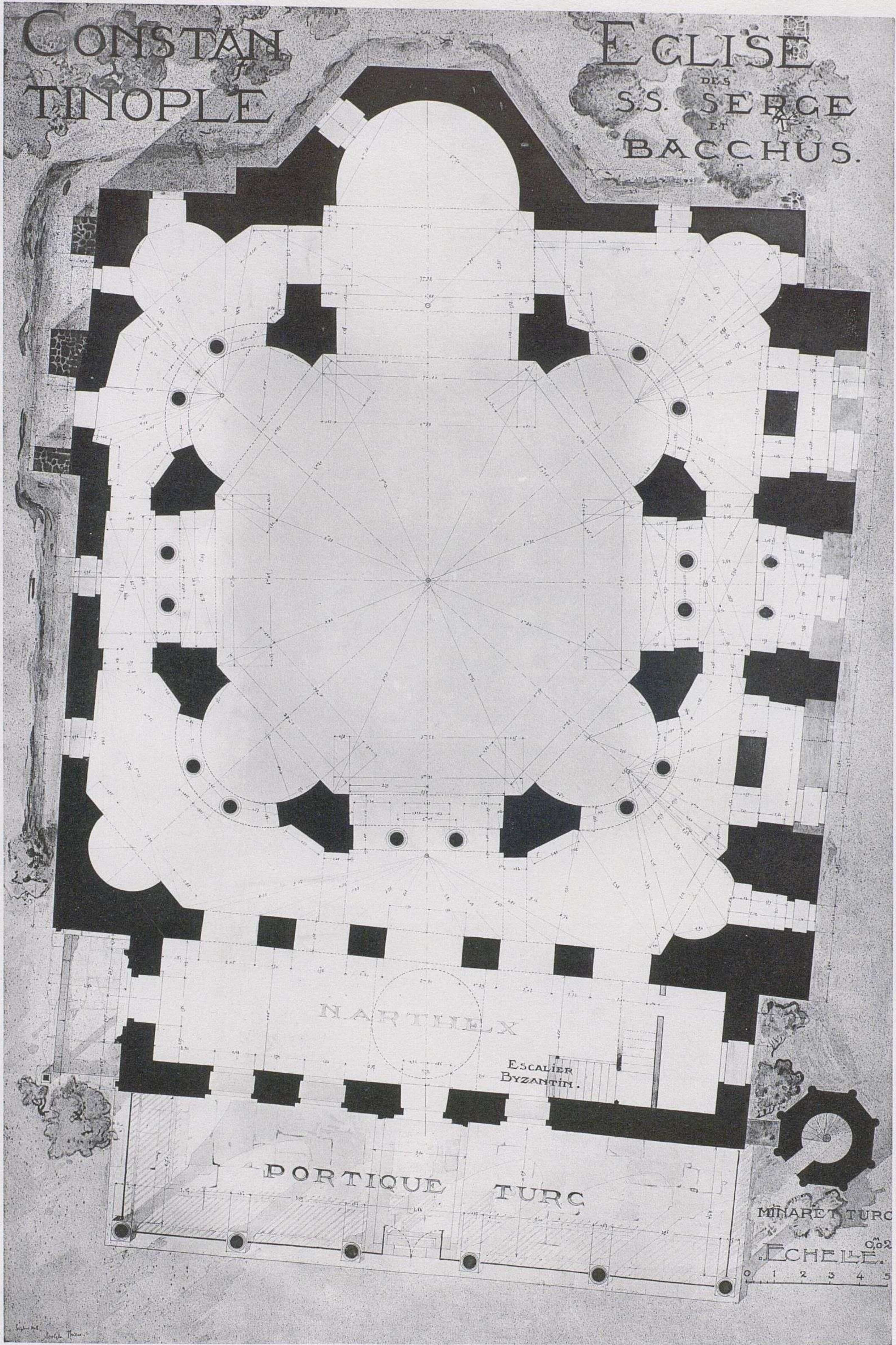

ÉGLISE DES SAINTS-SERGE-ET-BACCHUS. PLAN DU REZ-DE-CHAUSSÉE.

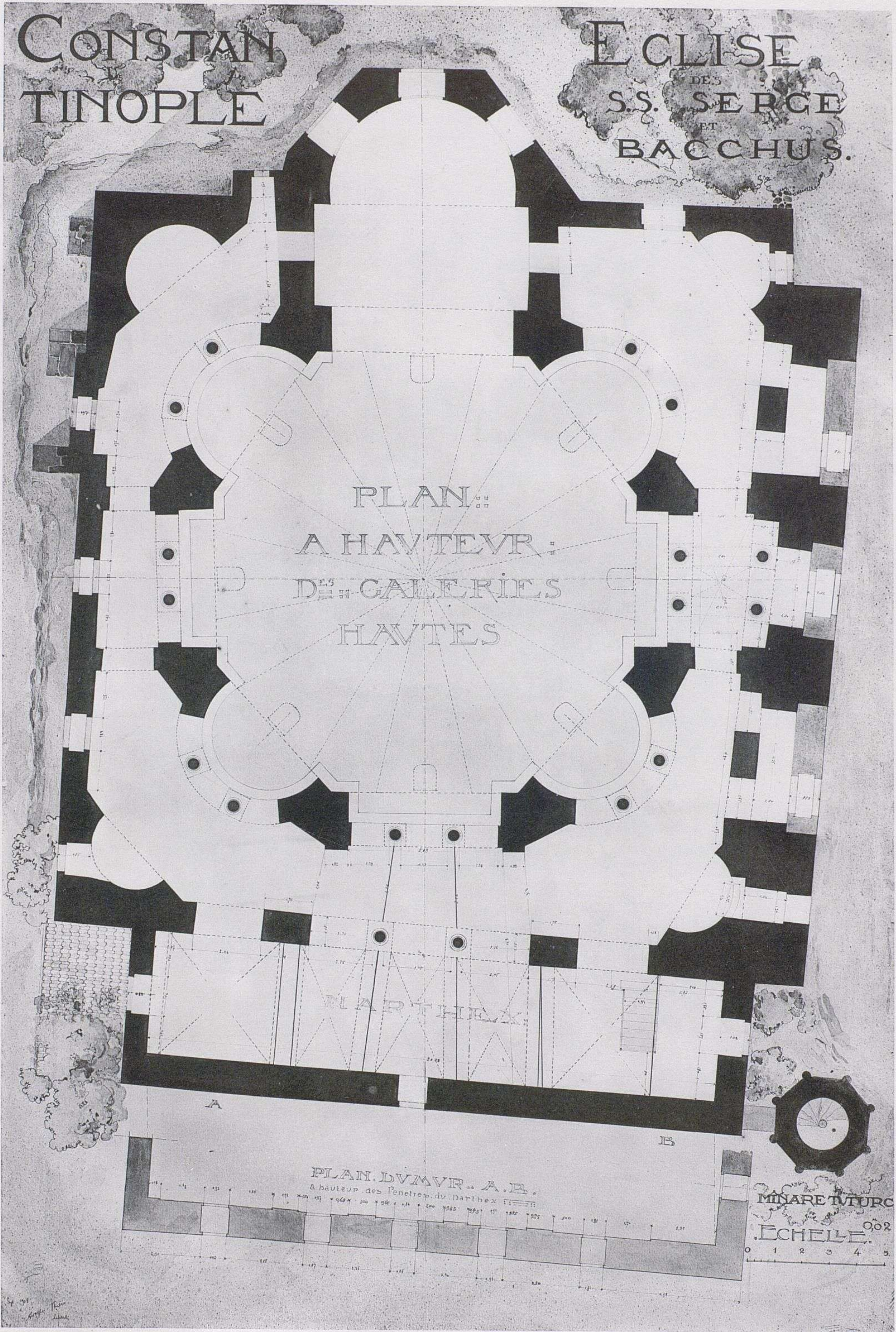

ÉGLISE DES SAINTS-SERGE-ET-BACCHUS. PLAN DU PREMIER ÉTAGE.

CONSTAN
TINOPE.

EGLISE.
DES
S.S. SERGE
ET
BACCHUS.

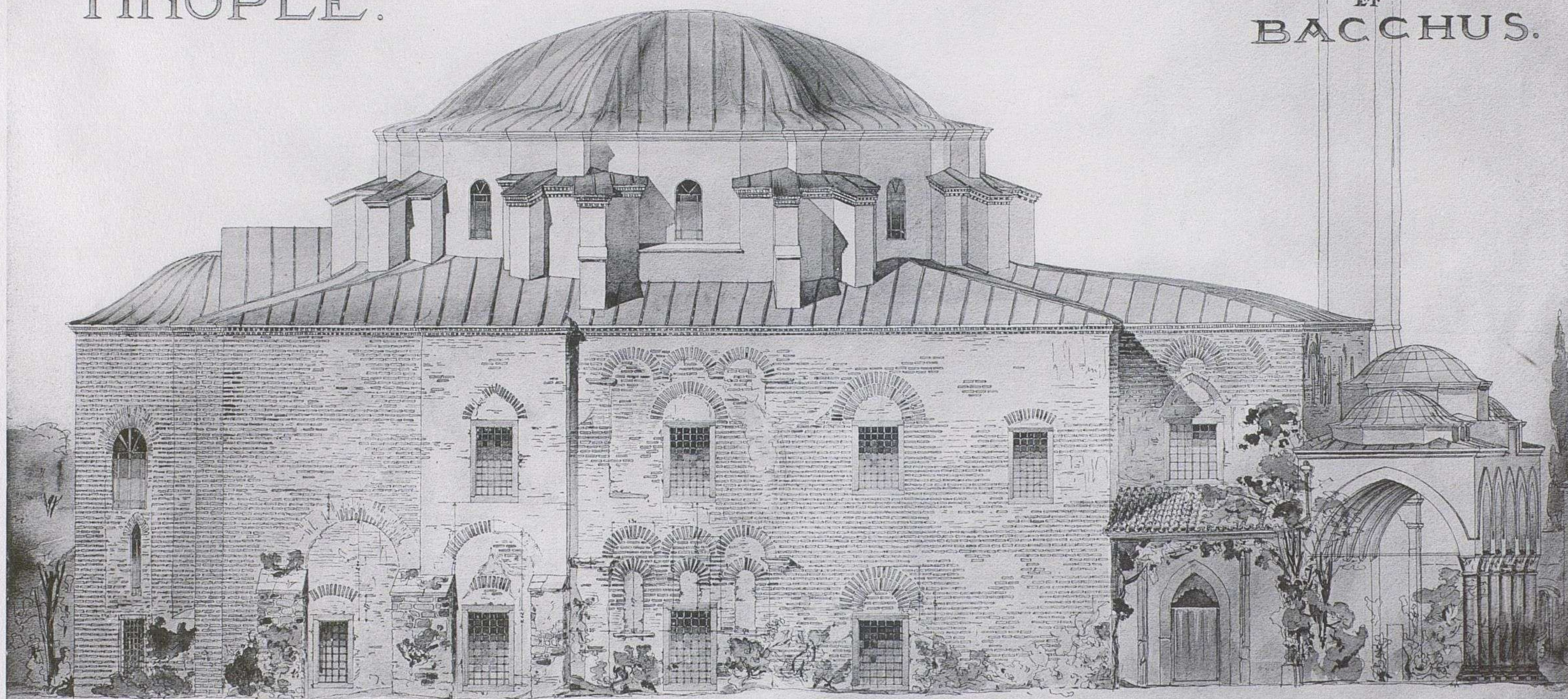

0 1 2 3 4 5
E.CHELLE.
002

FAÇADE .. LATÉRALE ..

ÉGLISE DES SAINTS-SERGE-ET-BACCHUS. FAÇADE SEPTENTRIONALE.

CONSTANTINOPLE.

EGLISE
DES
S.S. SERGE
ET
BACCHUS.

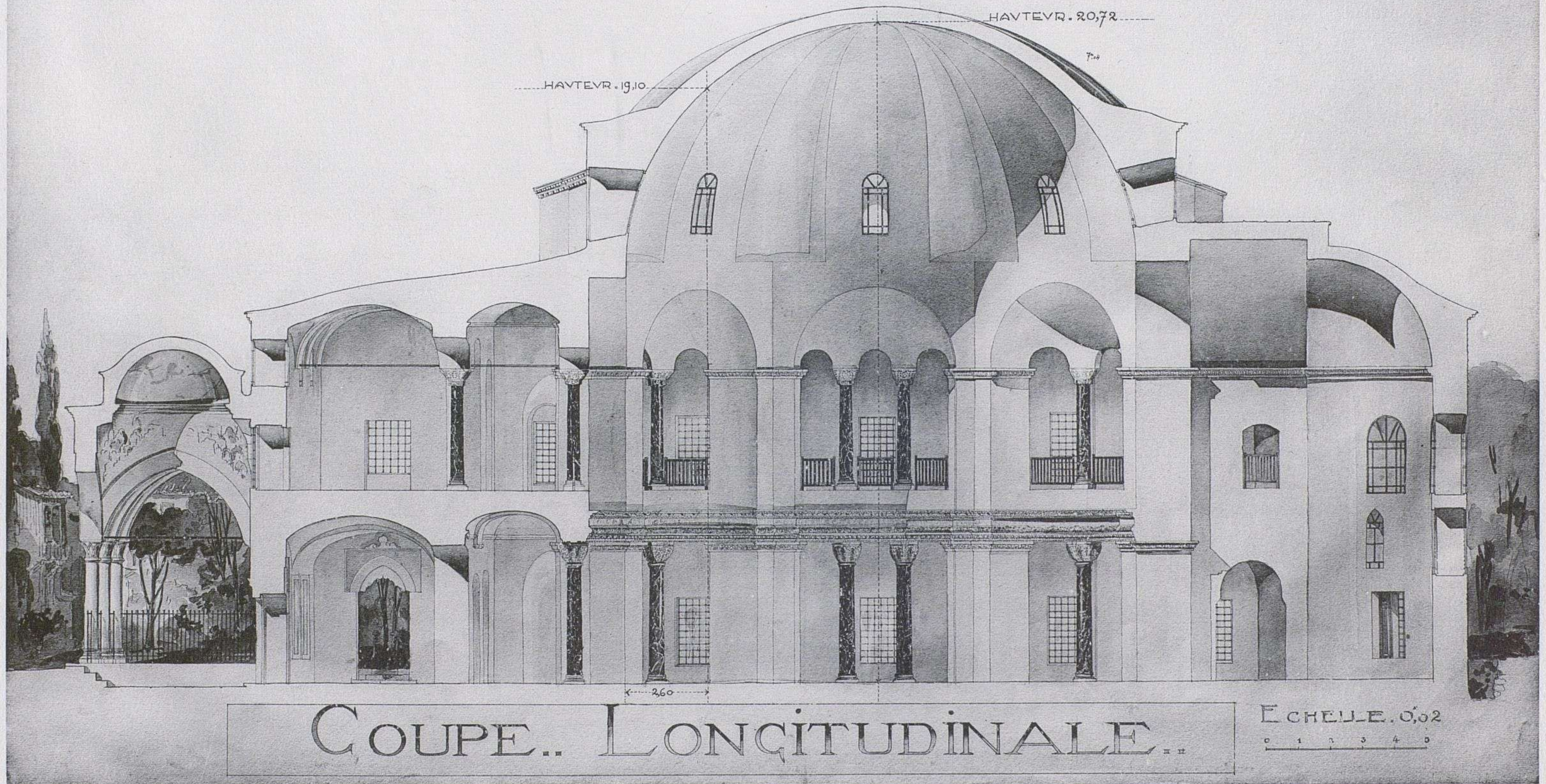

ÉGLISE DES SAINTS-SERGE-ET-BACCHUS. COUPE LONGITUDINALE.

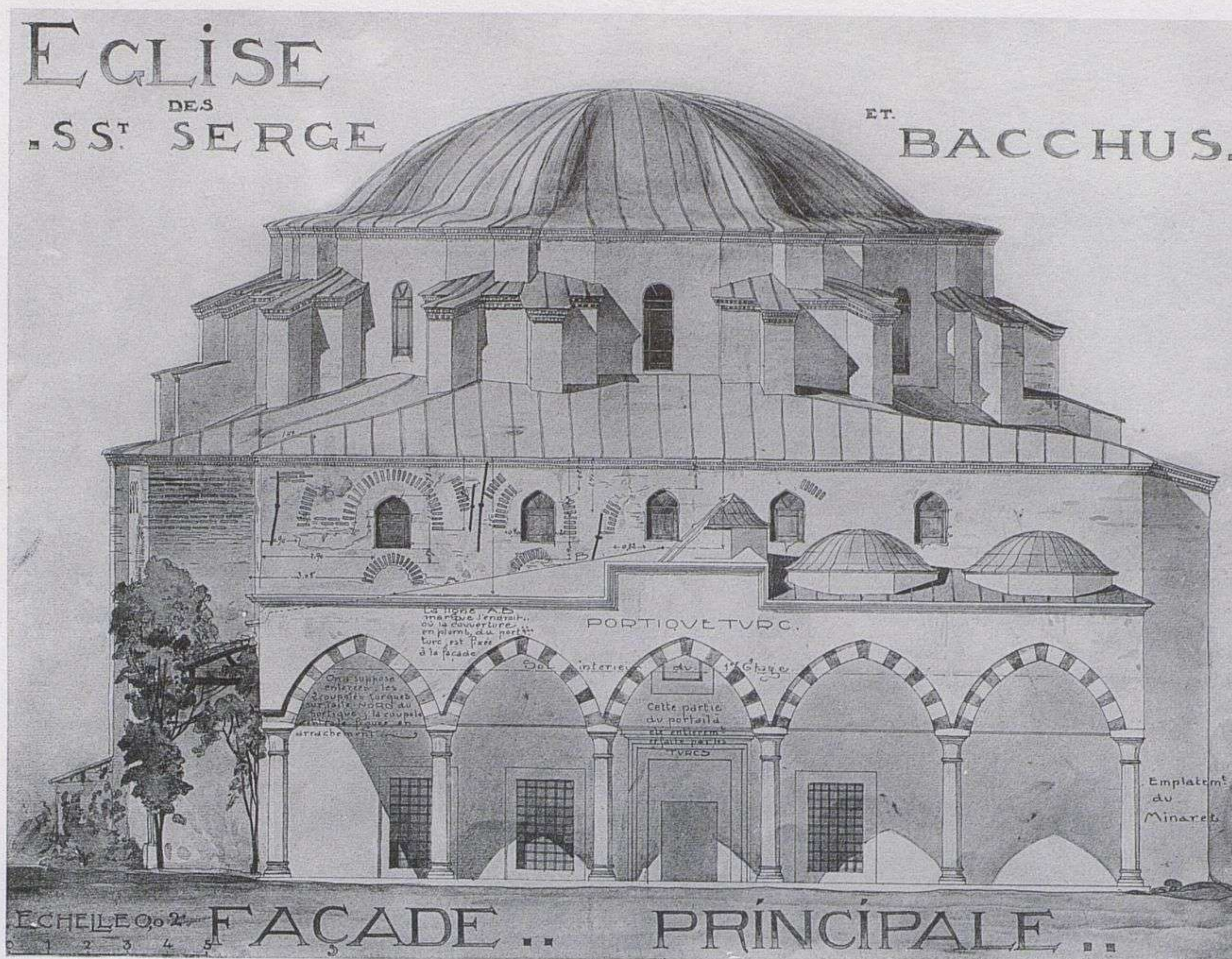

I. ÉGLISE DES SAINTS-SERGE-ET-BACCHUS. FAÇADE OCCIDENTALE.

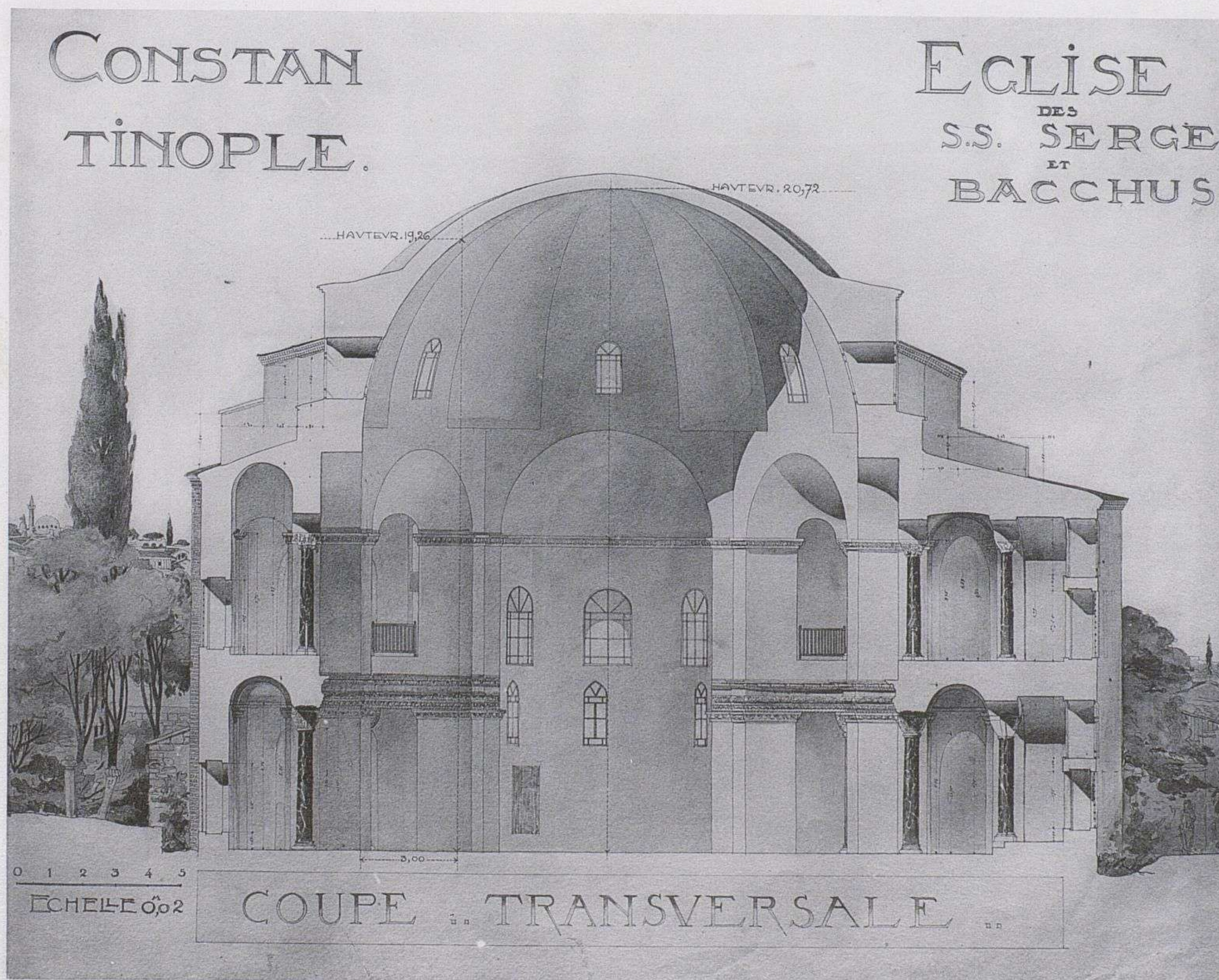

2. ÉGLISE DES SAINTS-SERGE-ET-BACCHUS. COUPE TRANSVERSALE.

CONSTANTINOPLE.

EGLISE.
DES
S.S^T SERGE
ET
BACCHUS.

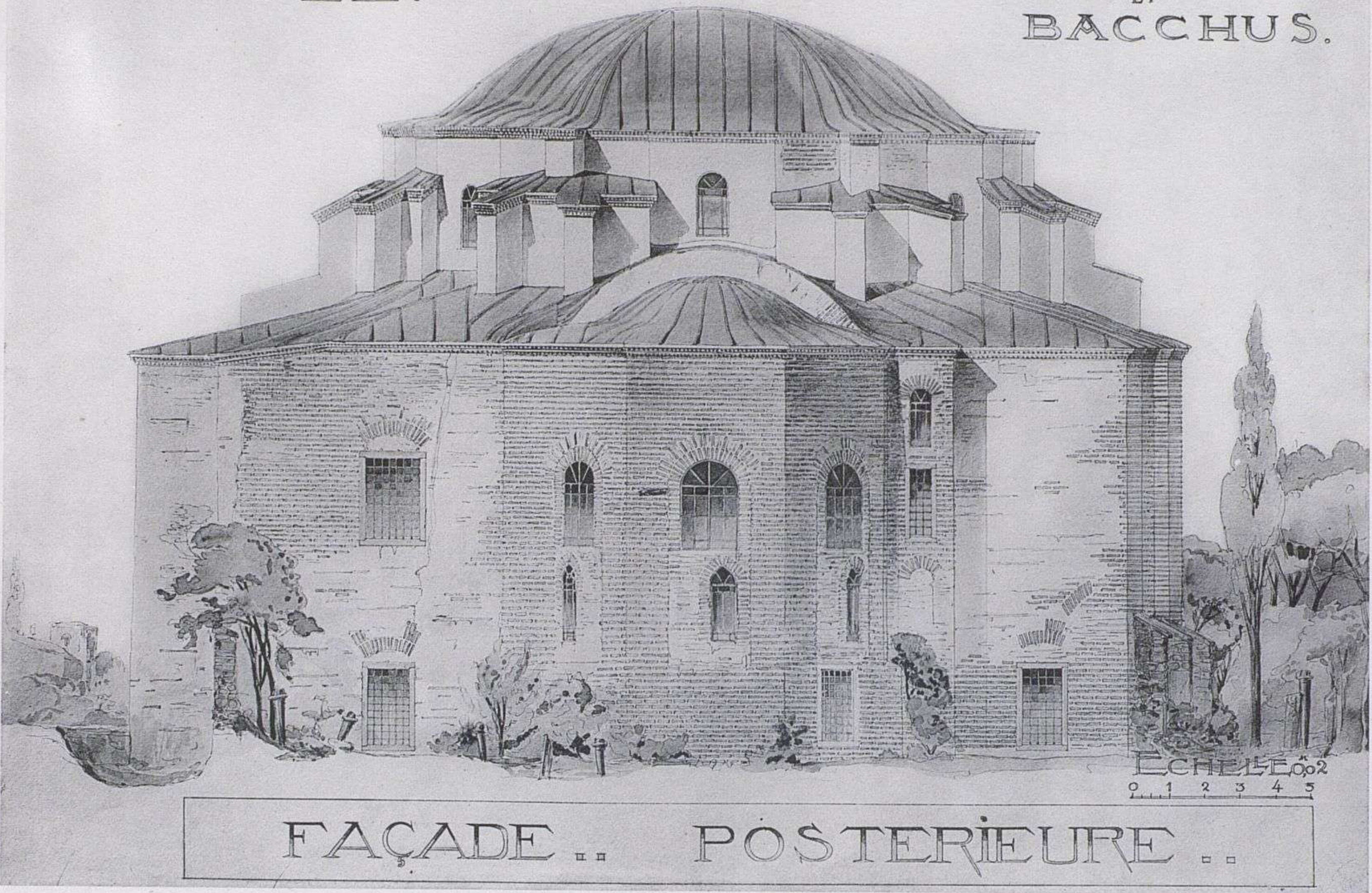

1. ÉGLISE DES SAINTS-SERGE-ET-BACCHUS. FAÇADE OCCIDENTALE

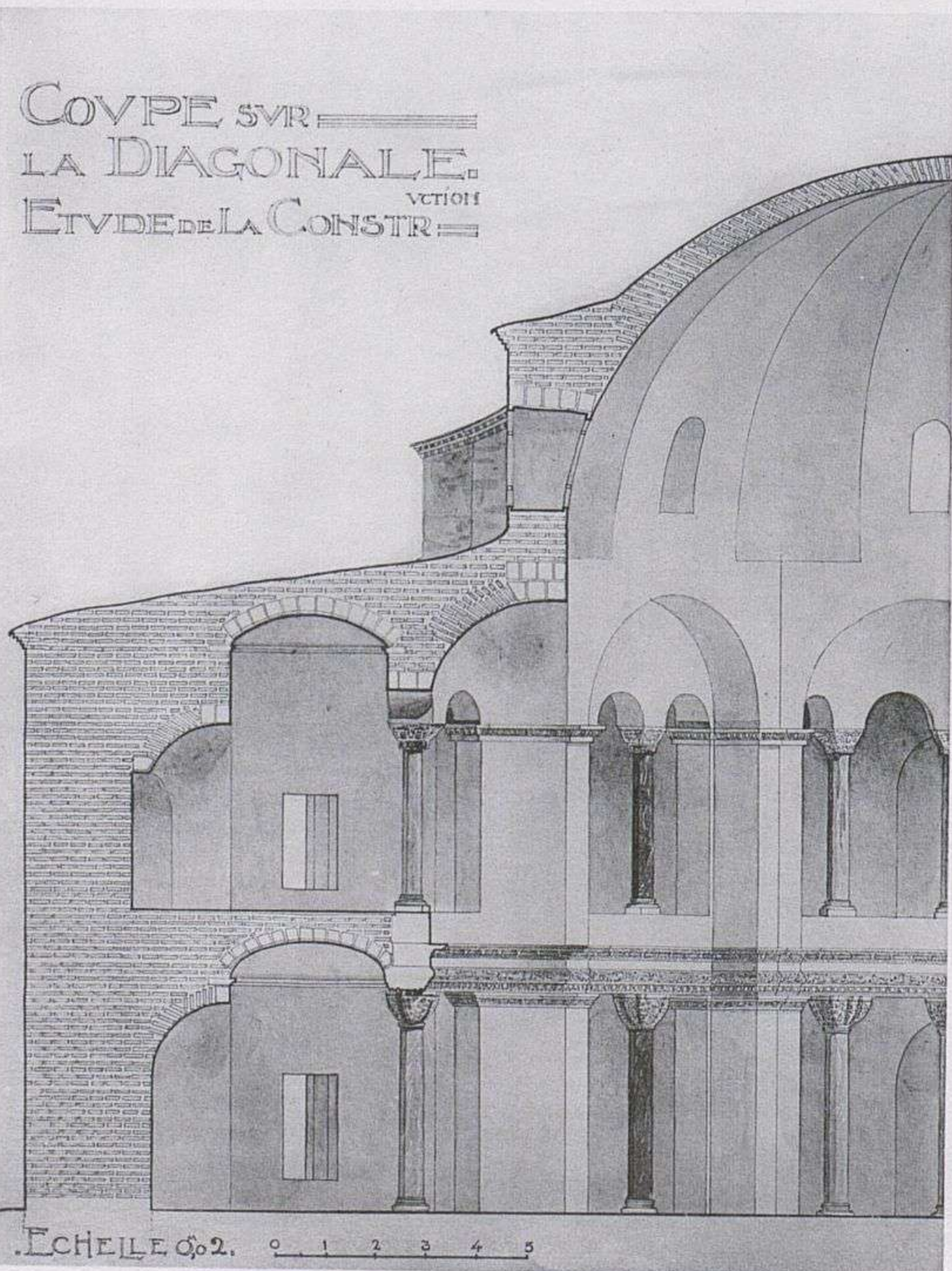

2. ÉGLISE DES SAINTS-SERGE-ET-BACCHUS.
COUPE SUR LA DIAGONALE.

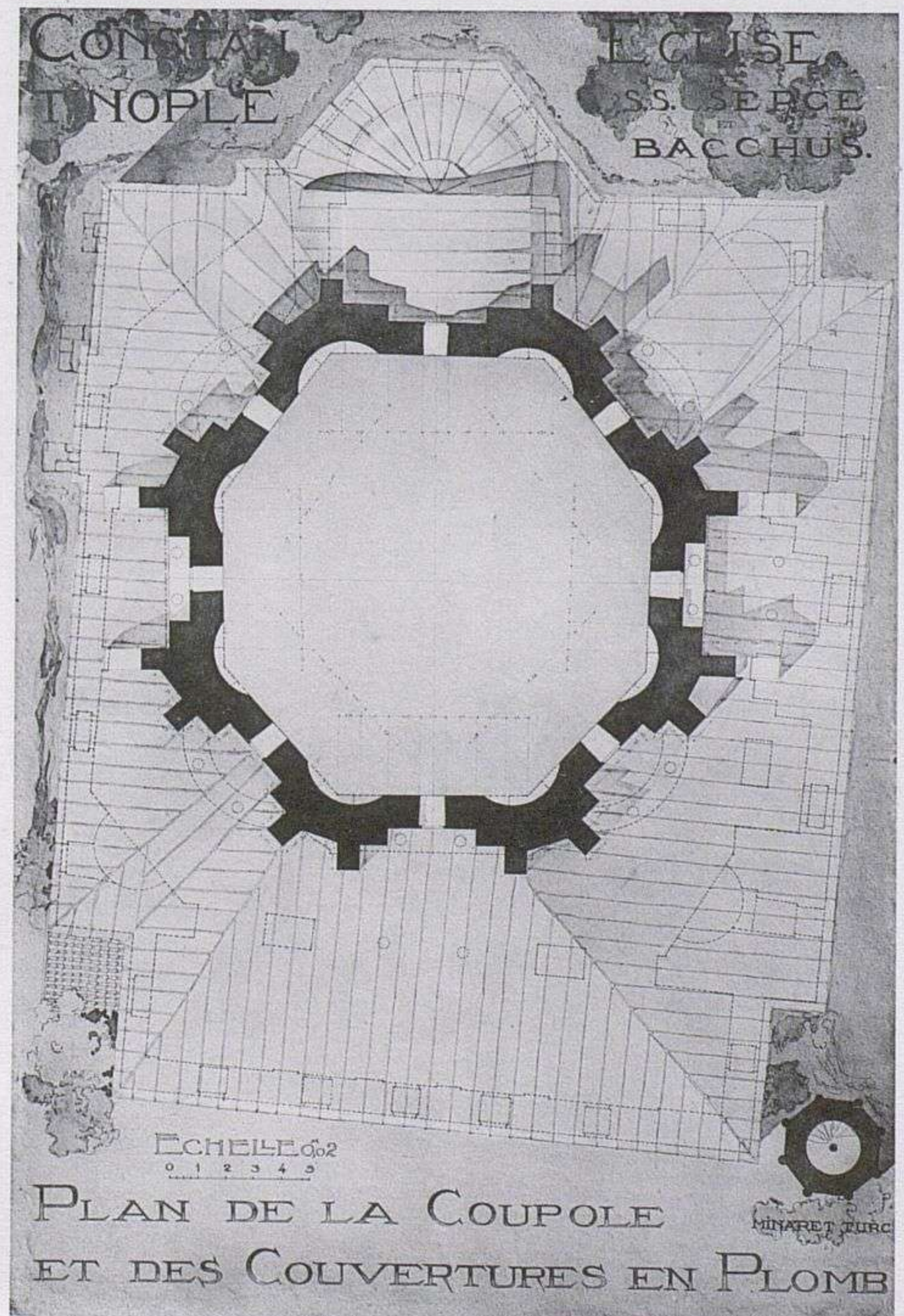

3. ÉGLISE DES SAINTS-SERGE-ET-BACCHUS.
PLAN DES SUPERSTRUCTURES.



Eglise des Saints-Serge-et-Bacchus. Sculptures.

Hérog L. Schutzenberger Paris



AMORCE-DE LA BA-
SILIQUE-VOISINE DE
S^TSERGE ET EN COM-
MUNICATION AVEC EL-
LE

COUPE RESTAURÉE

Hélog I. Schutzenberger Paris

Eglise des Saints-Serge-et-Bacchus ± Coupe transversale restaurée



ÉGLISE DE SAINTE-IRÈNE. COUPE LONGITUDINALE.

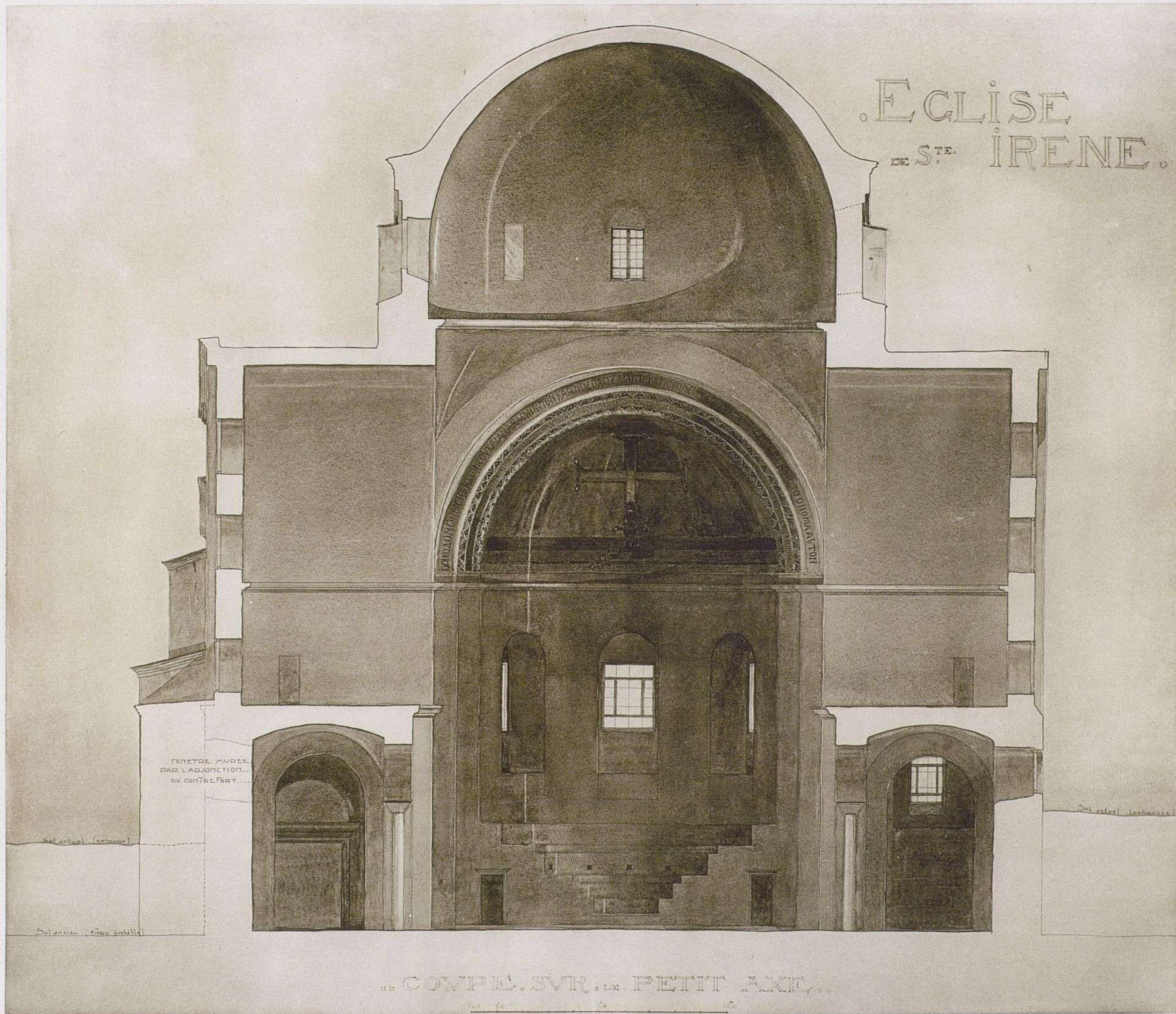

ÉGLISE DE SAINTE-IRÈNE. COUPE TRANSVERSALE.

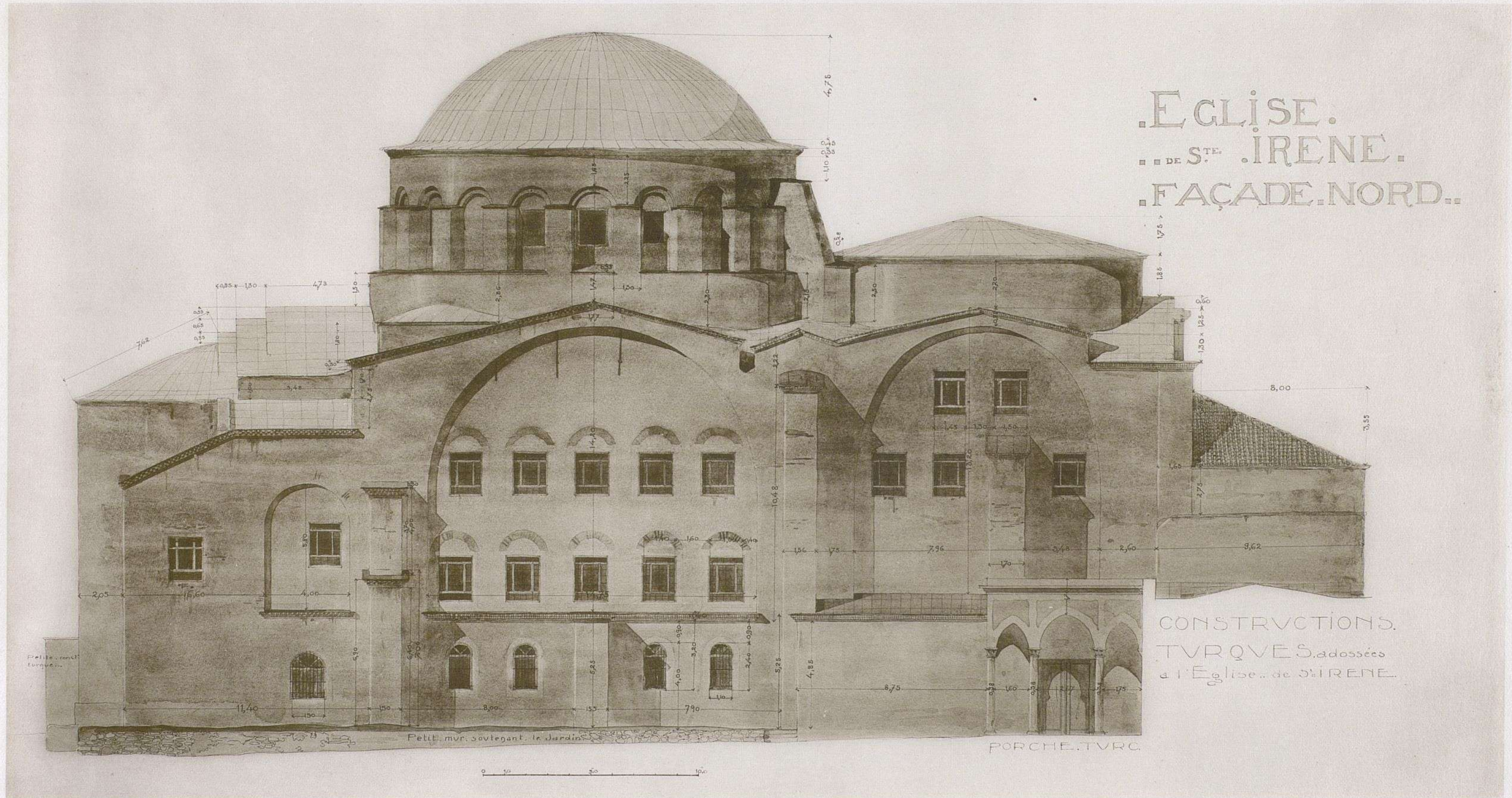

ÉGLISE DE SAINTE-IRÈNE. FAÇADE SEPTENTRIONALE.

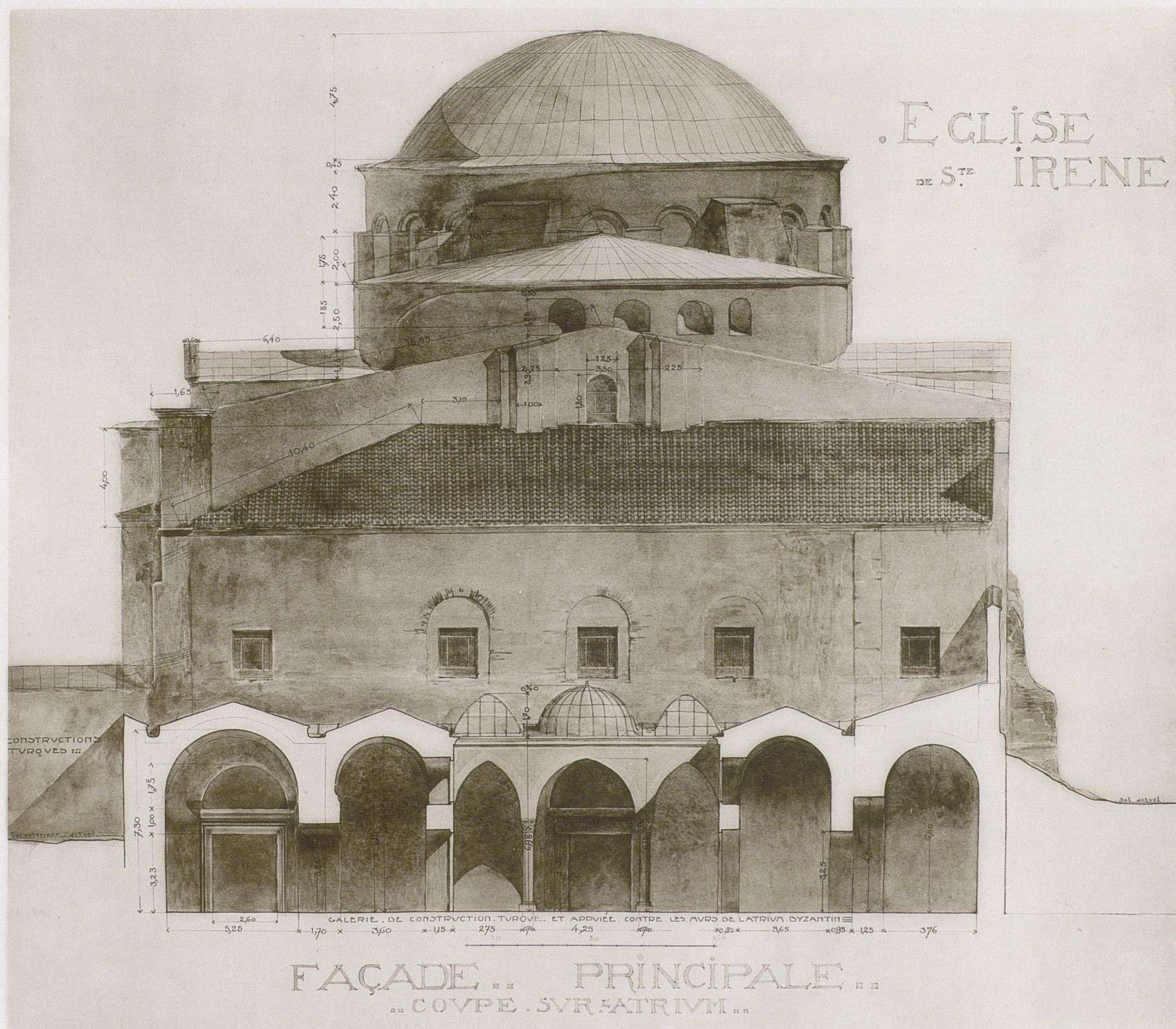

ÉGLISE DE SAINTE-IRÈNE. FAÇADE OCCIDENTALE.

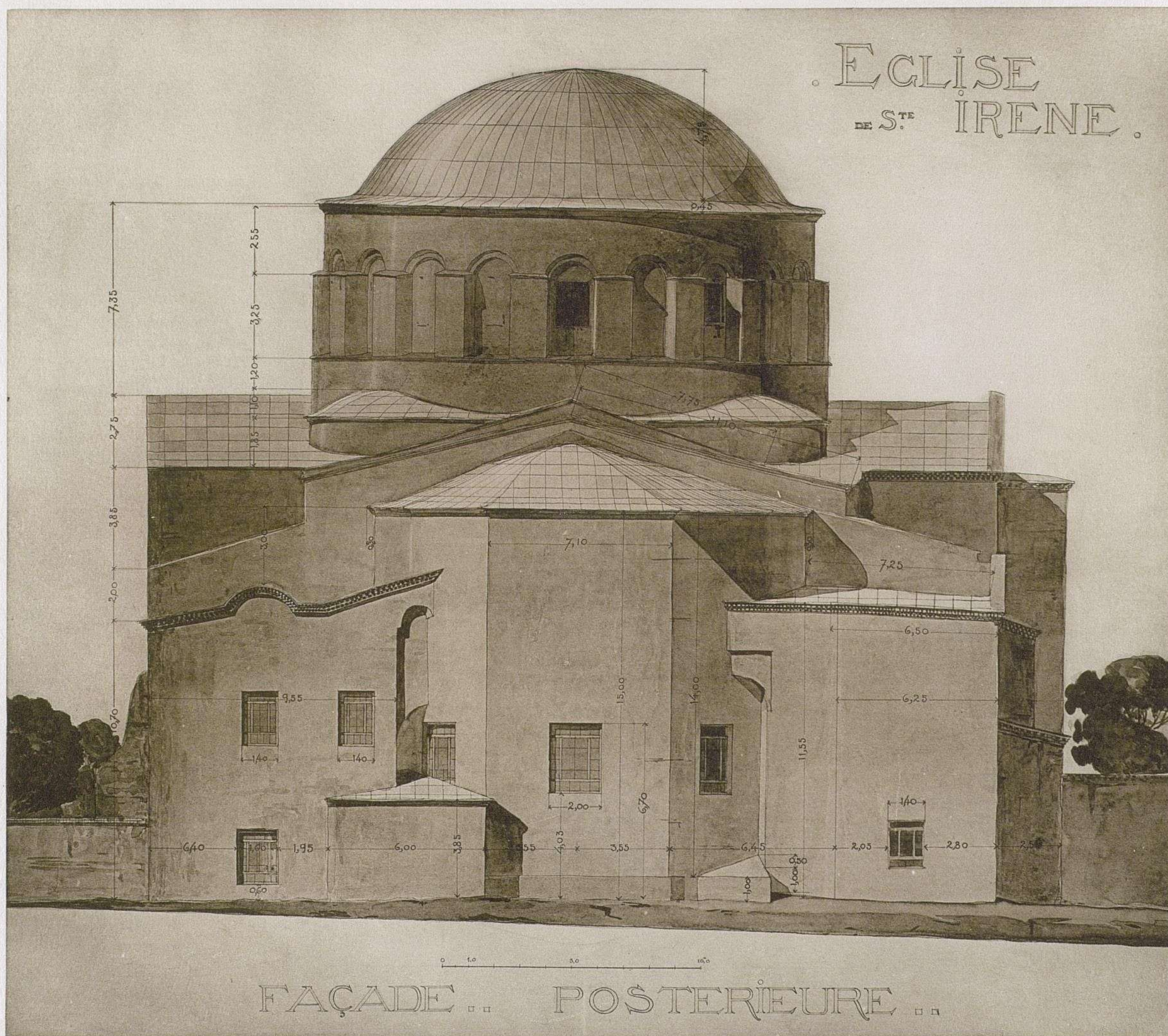

ÉGLISE DE SAINTE-IRÈNE. FAÇADE ORIENTALE.

EGLISE.
DE S^{TE}. IRENE

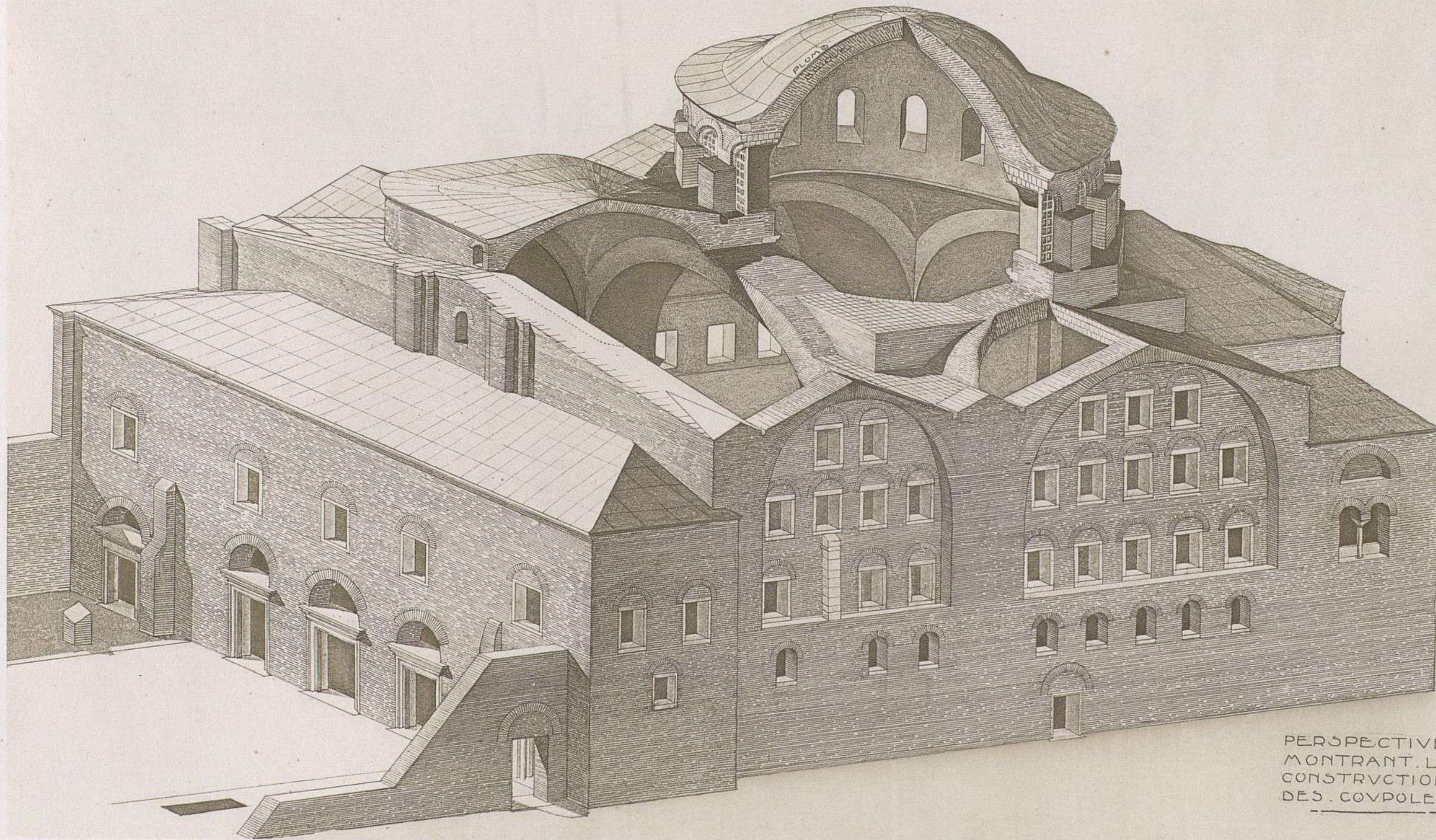

PERSPECTIVE
MONTRANT LA
CONSTRUCTION
DES COUPOLES

Hérog L. Schutzenberger Paris

Sainte-Irène - Vue perspective

HODJA
MUSTAPHA-PACHA
DJAMI.

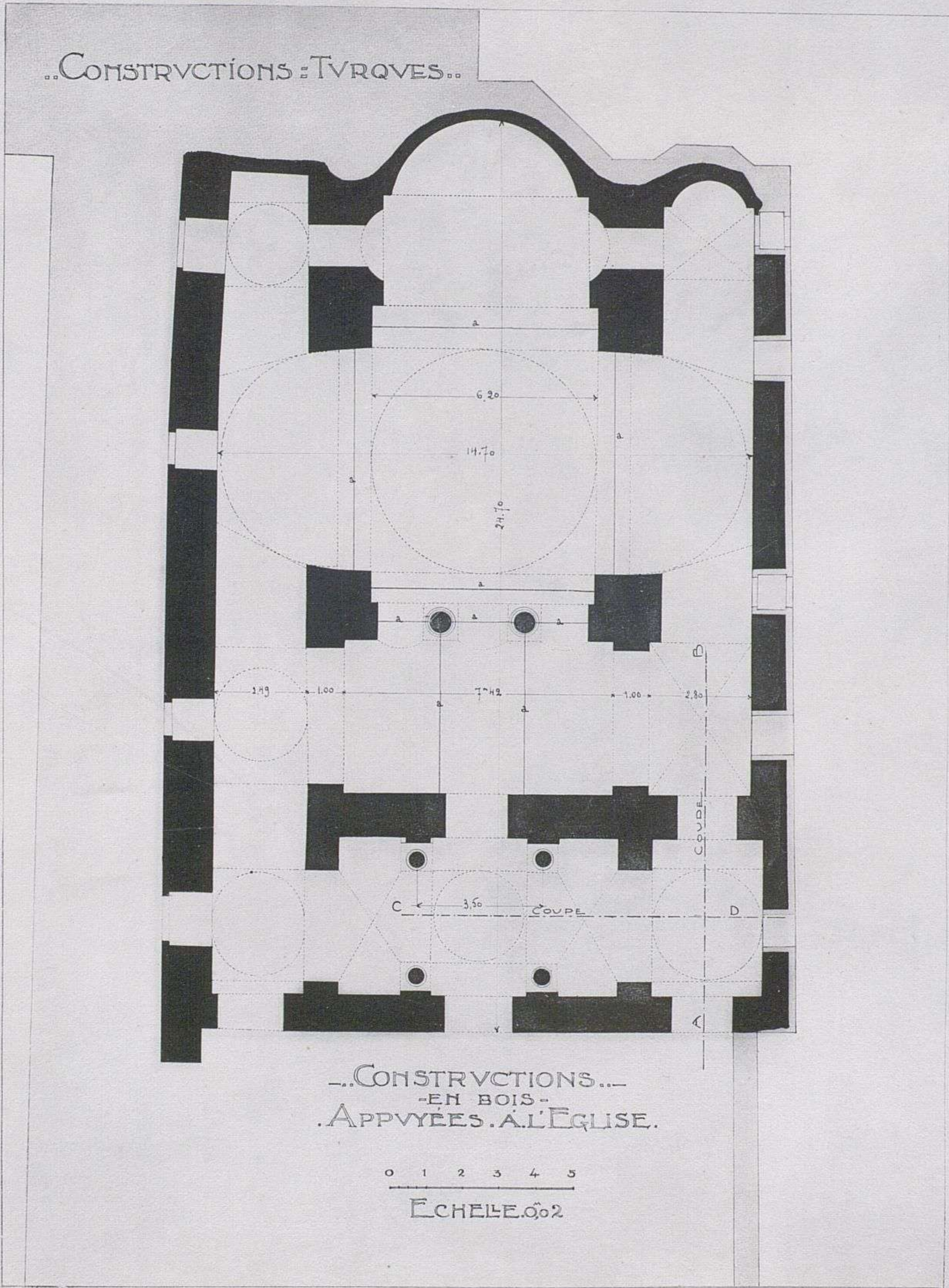

HODJA-MOUSTAPHA-PACHA-DJAMI. PLAN.

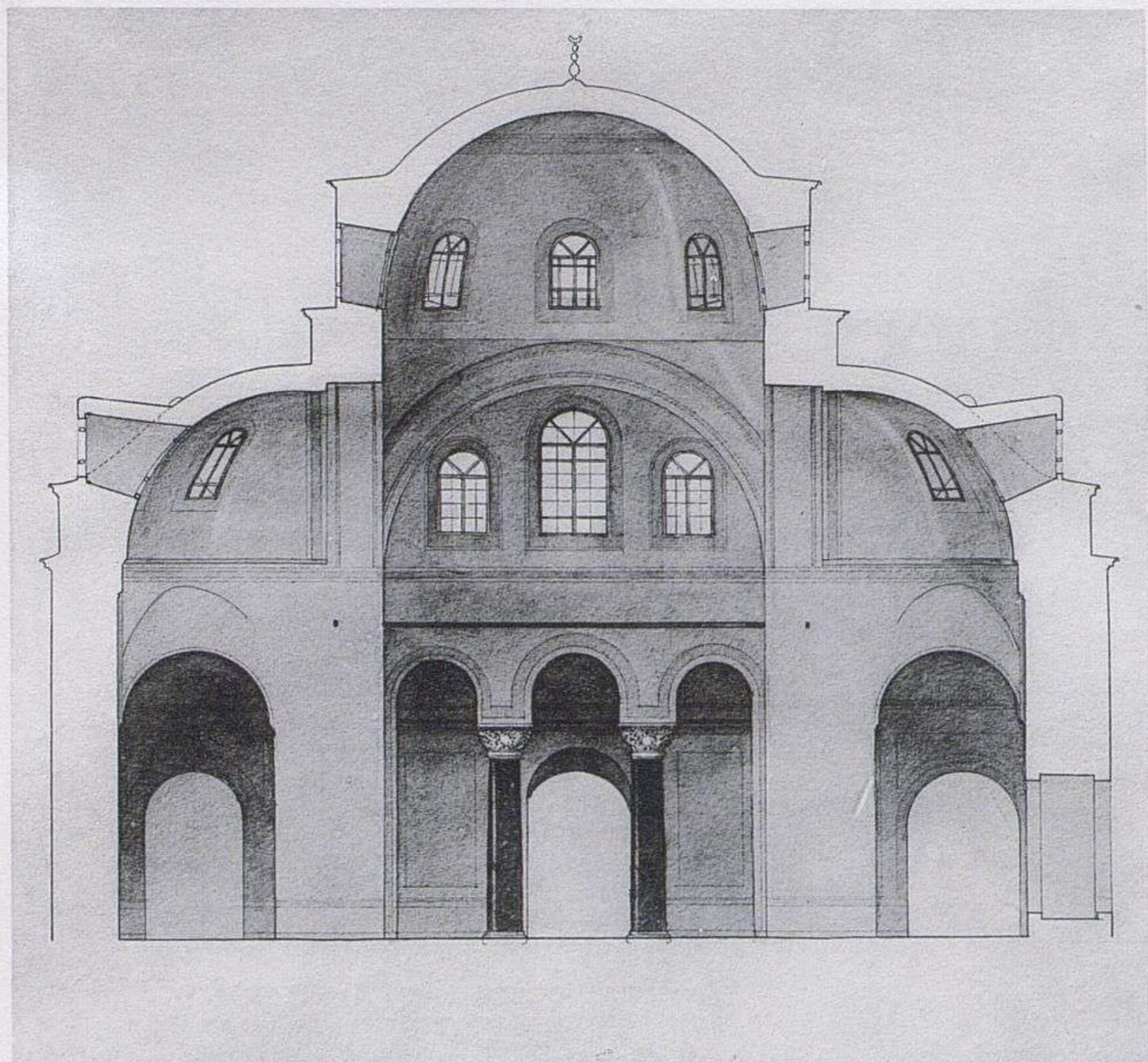

2. COUPE TRANSVERSALE.

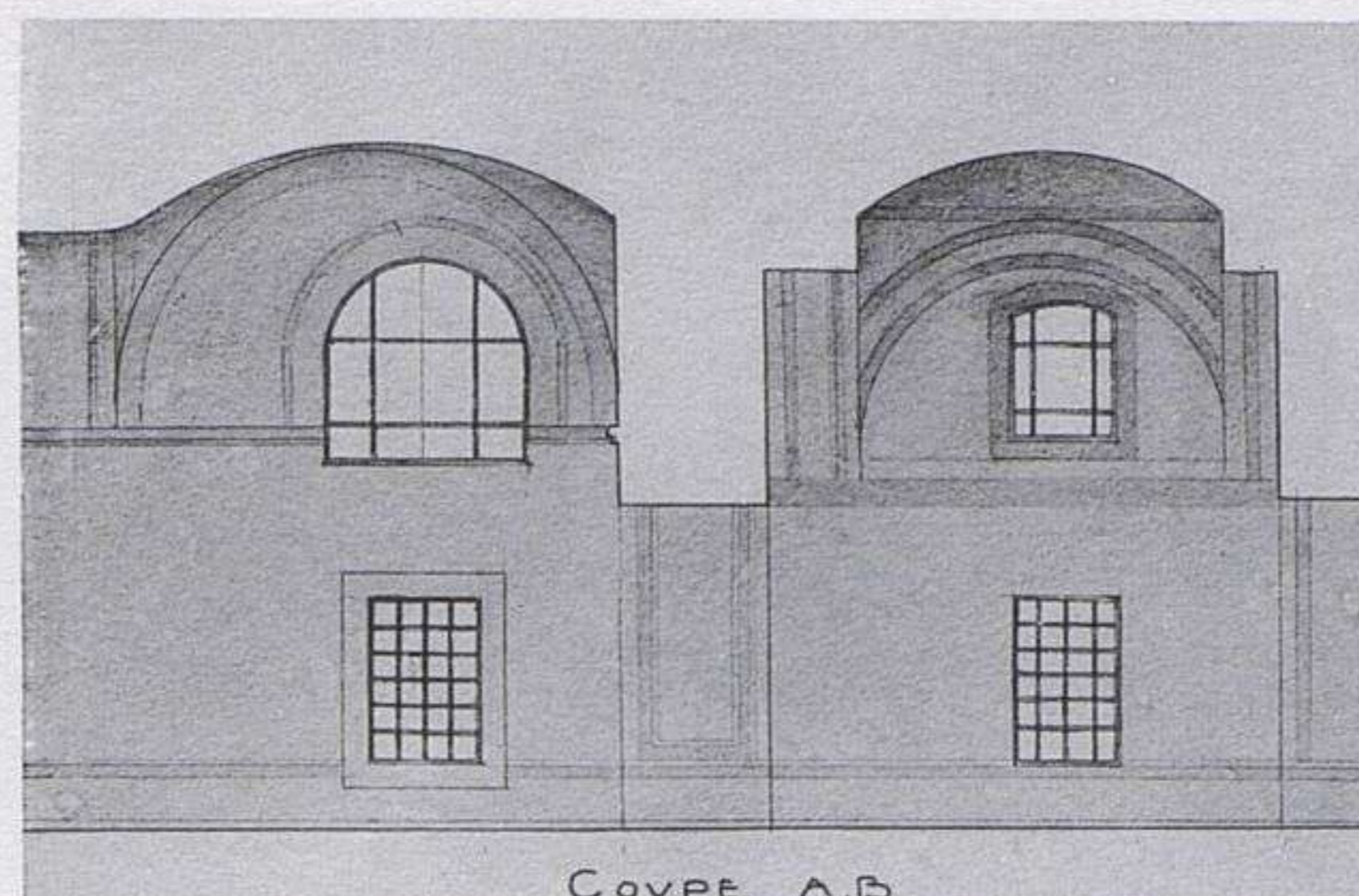

COUPE A.B

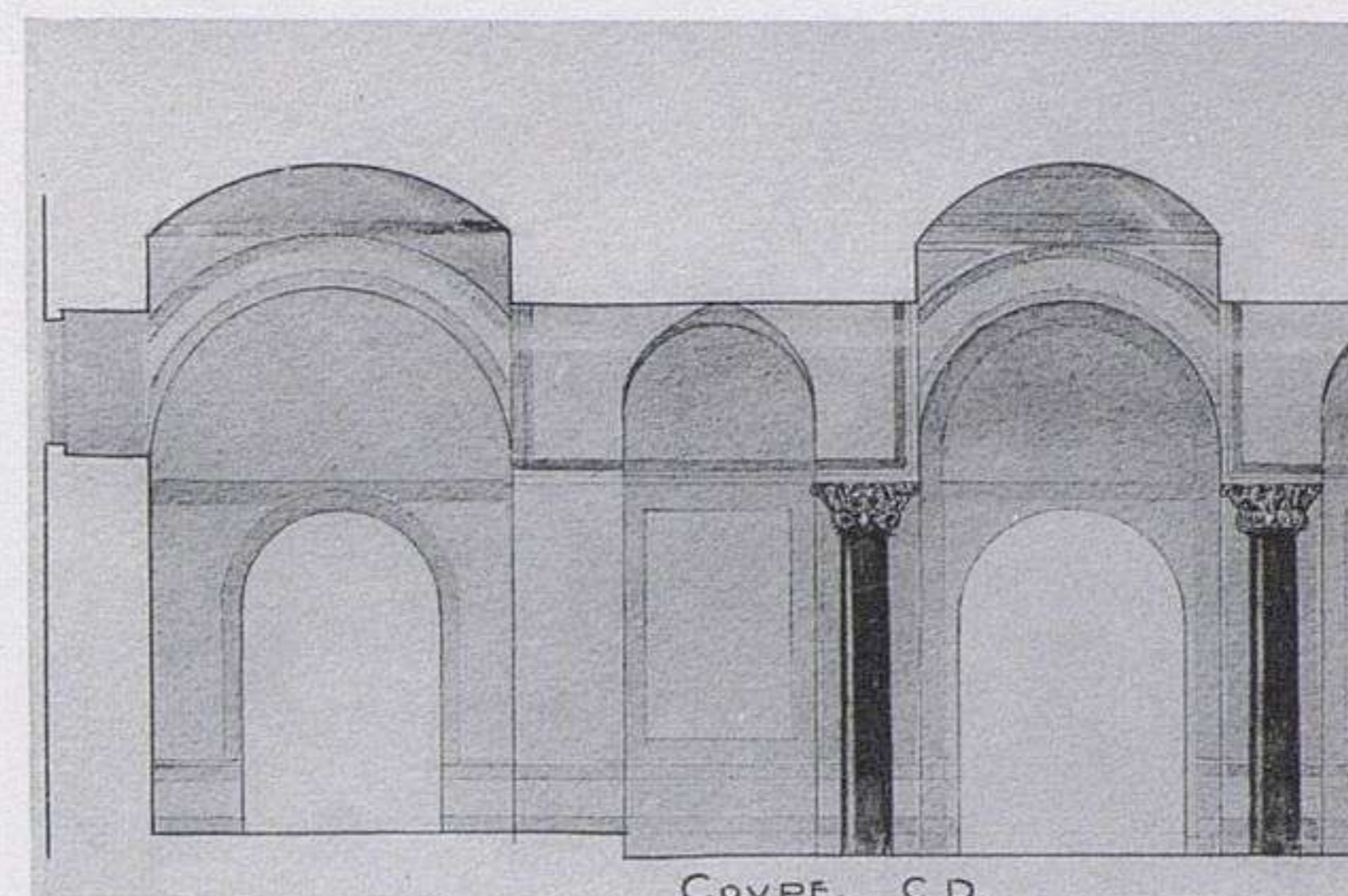

COUPE C.D.

3. COUPES SUR L'EXONARTHEX ET LE BAS-COTÉ SUD.

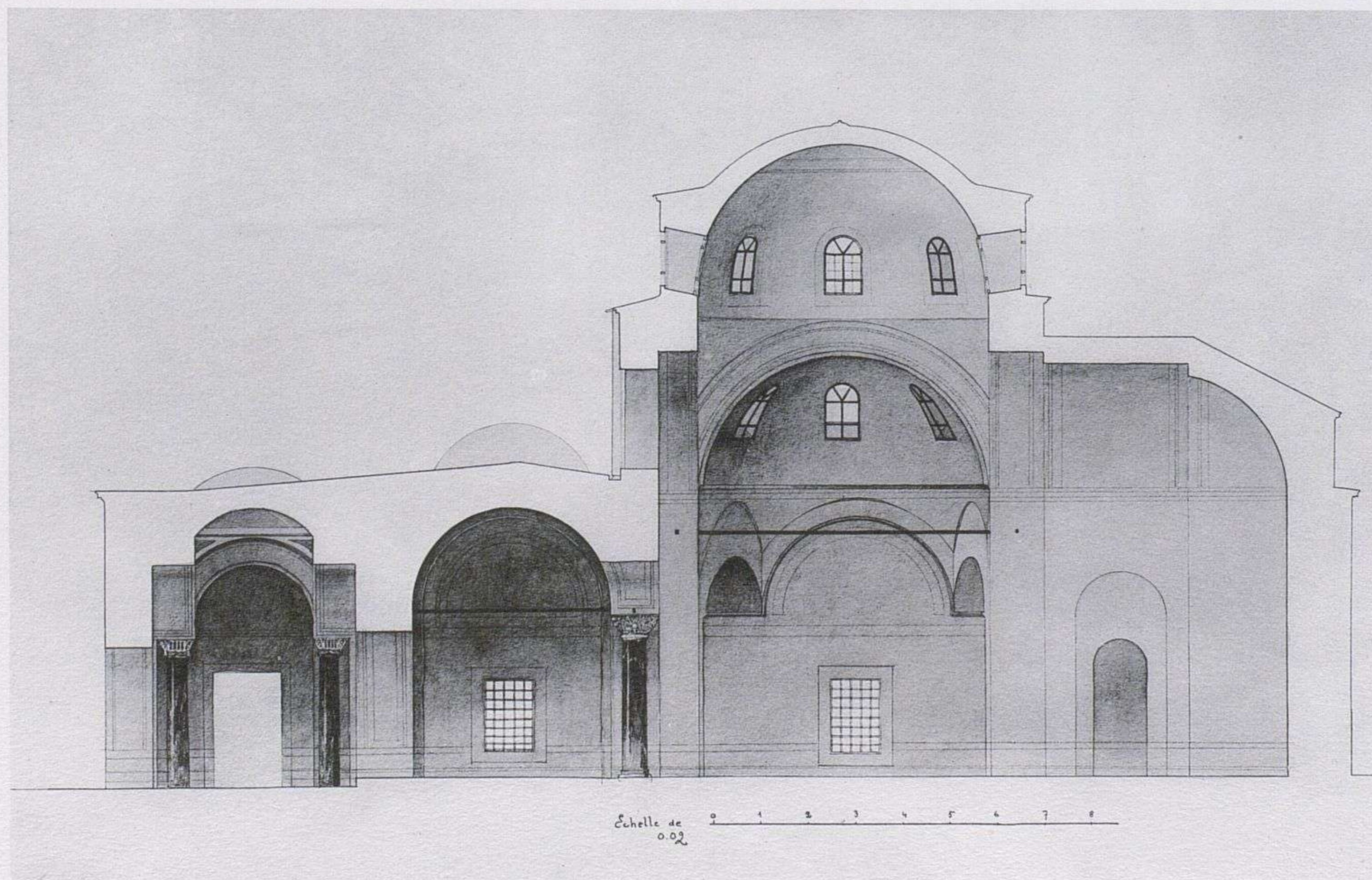

Echelle de 0.02

1. COUPE LONGITUDINALE.

HODJA-MOUSTAPHA-PACHA-DJAMI.



Hérog L. Schutzenberger Paris

Hodja - Moustapha - Pacha - Djami. - Vue perspective.

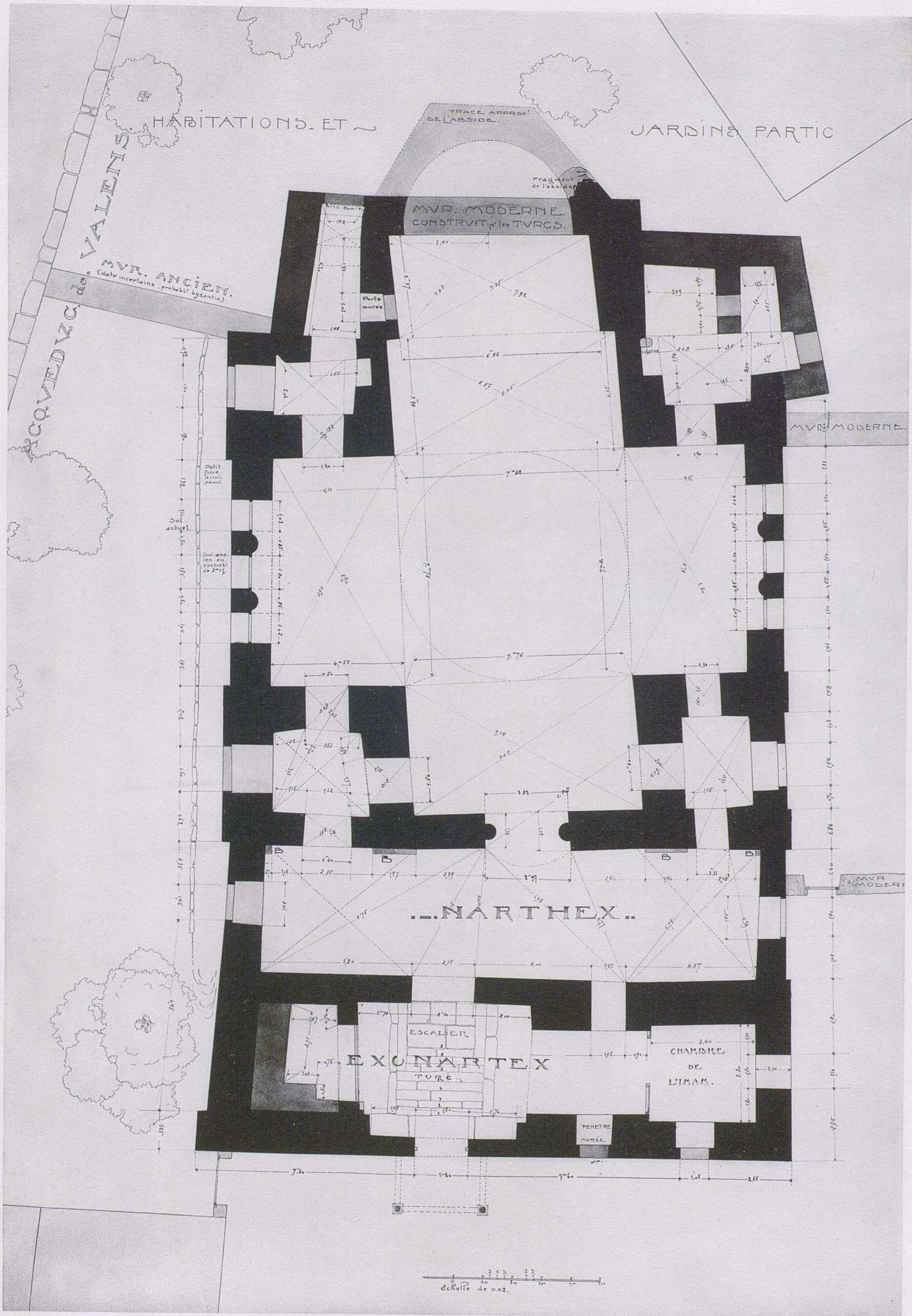

KALENDER-DJAMI. PLAN.



KALENDER-DJAMI. COUPE LONGITUDINALE.



KALENDER-DJAMI. COUPES TRANSVERSALES.

RELIEVE FAIT
A CONSTANTINOPLÉ
EN AOÛT 1908.

NOTES

Cette église située à proximité
de l'aqueduc de VALENTIN, a subi
de quelques années à importance
réparations qui en ont altéré le
caractère. L'abside a été en partie
rasée et remplacée par un mur droit
à une hauteur supérieure à celle restée.
Celle-ci fait disparaître les restes
du premier étage de MARTIN, et
quatre autres restes sur la partie restée
de l'abside. L'abside est indiquée sur
la figure par le trait à double ligne
des photographies prises avant la restauration.
avec échelle.

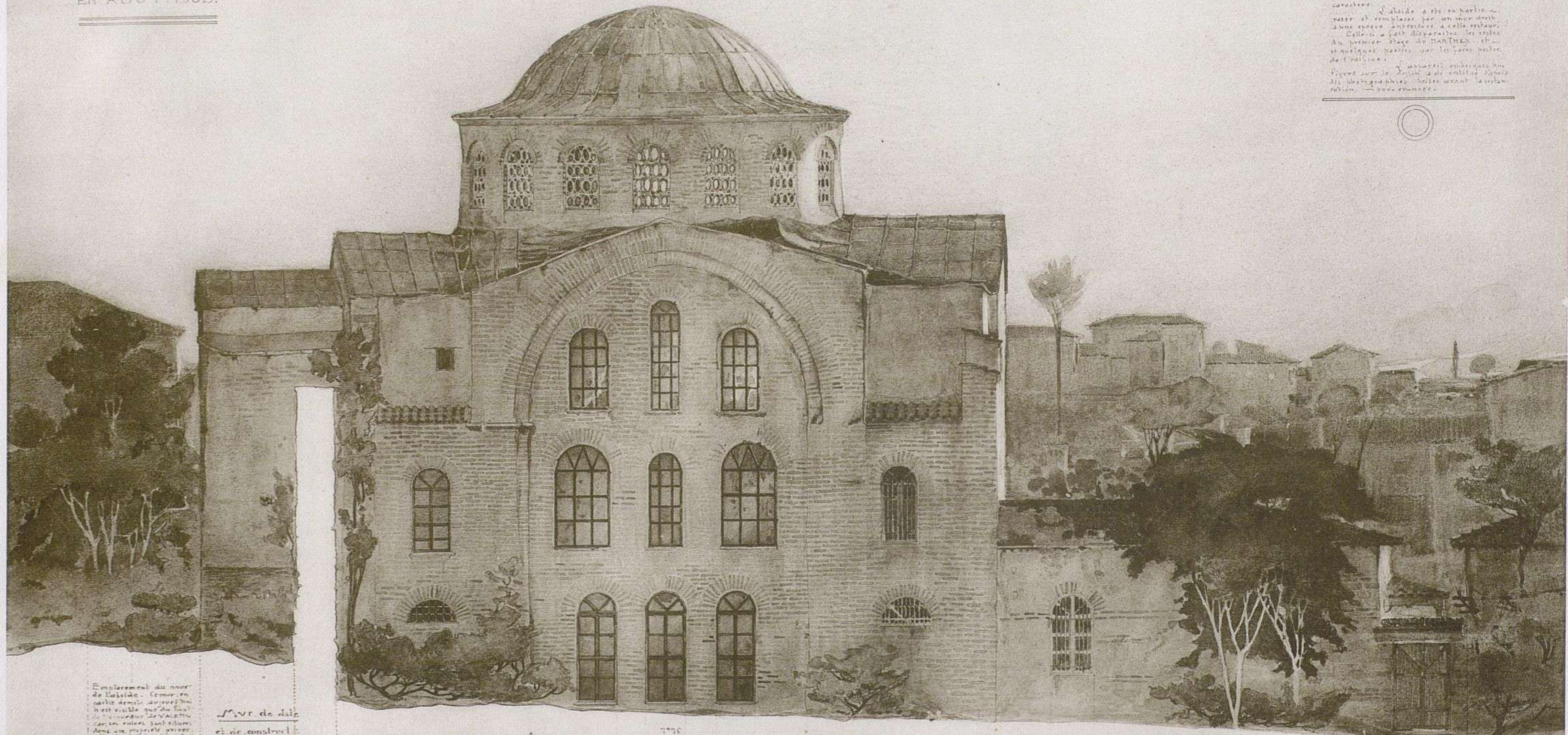

Emplacement du mur
de l'abside. Comme on
peut le voir, l'abside
n'est visible qu'au point
de vue de l'abside.
Les autres restes sont
à une hauteur supérieure
à celle qui restait dans
l'abside primitive.

Mur de date
et de construction
antérieure aux
part. byzantine

Niveau du sol primitif extérieur

EGLISE. DITE. KALENDER-DJAMI.

FAÇADE LATÉRALE DU CÔTÉ DE L'AQUEDUC

0 1 2 3 4 5 ECH. 1/200

*Arch. de l'Etat
Constantinople
1908*

KALENDER-DJAMI. FAÇADE SEPTENTRIONALE.

ECLISE DITE
KALENDER
DJAMI

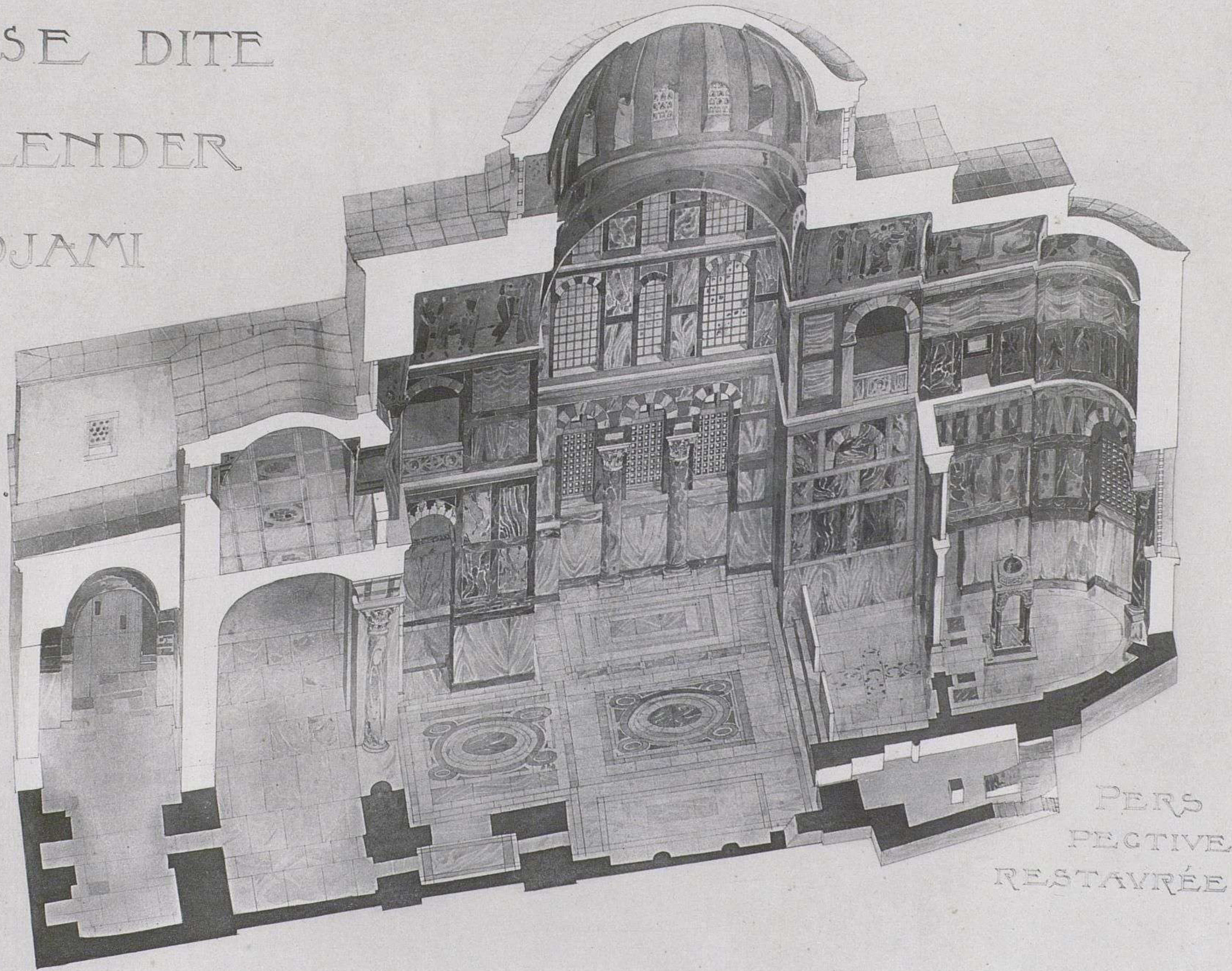

PERS
PECTIVE
RESTAURÉE

Kalender-Djami. — Vue perspective restaurée

Héliog J. Schutzenberger, Paris

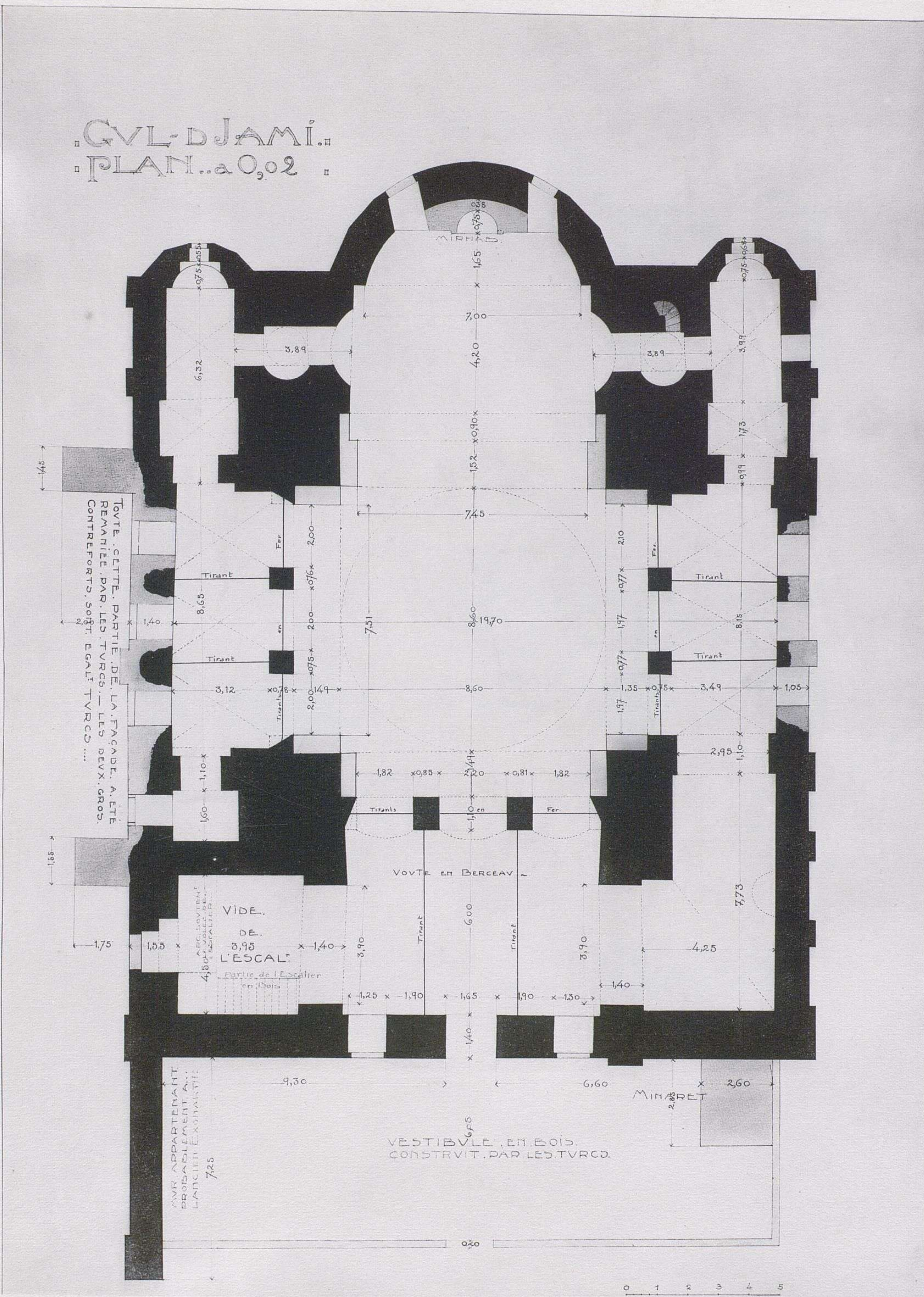

GUL-DJAMI. PLAN DU REZ-DE-CHAUSSEE.

GVL·DJAMI.
PLAN..à 0,02
DES GALERIES

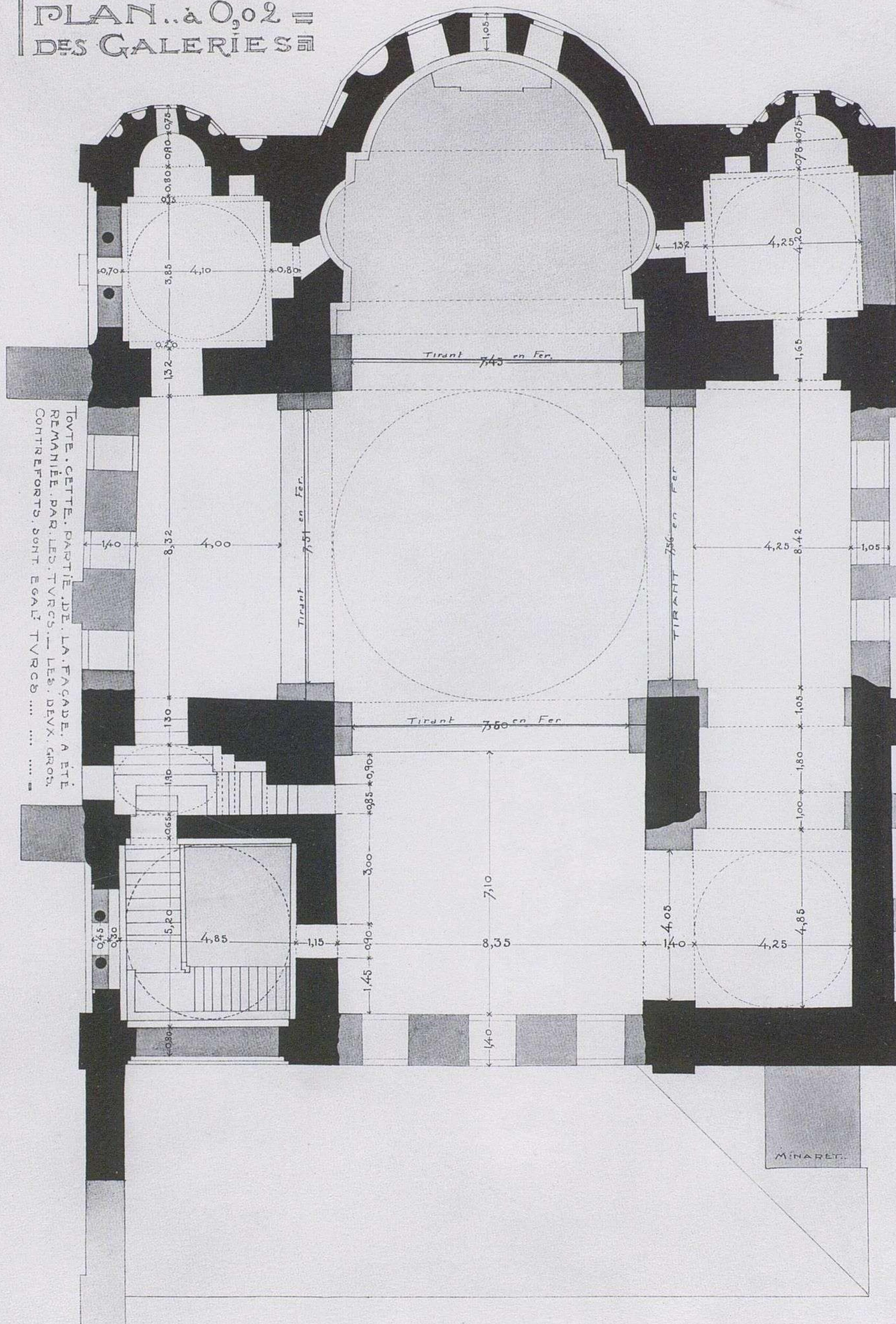

TOUË. CETTE. PARTIE. DE. LA. FAÇADE. A. ÊTÉ.
REMANIÉE. PAR. LES. TURCS. — LES. DEUX. GROS.
CONTRE-FORTS. SONT. ÉGALÉ. TURCS.

MINARET.

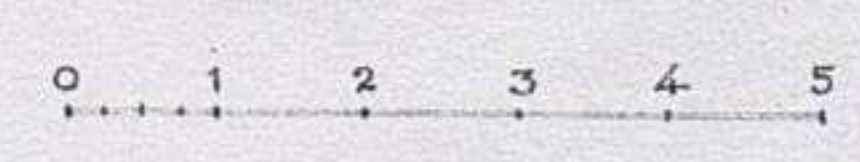

GUL-DJAMI. PLAN DES TRIBUNES.

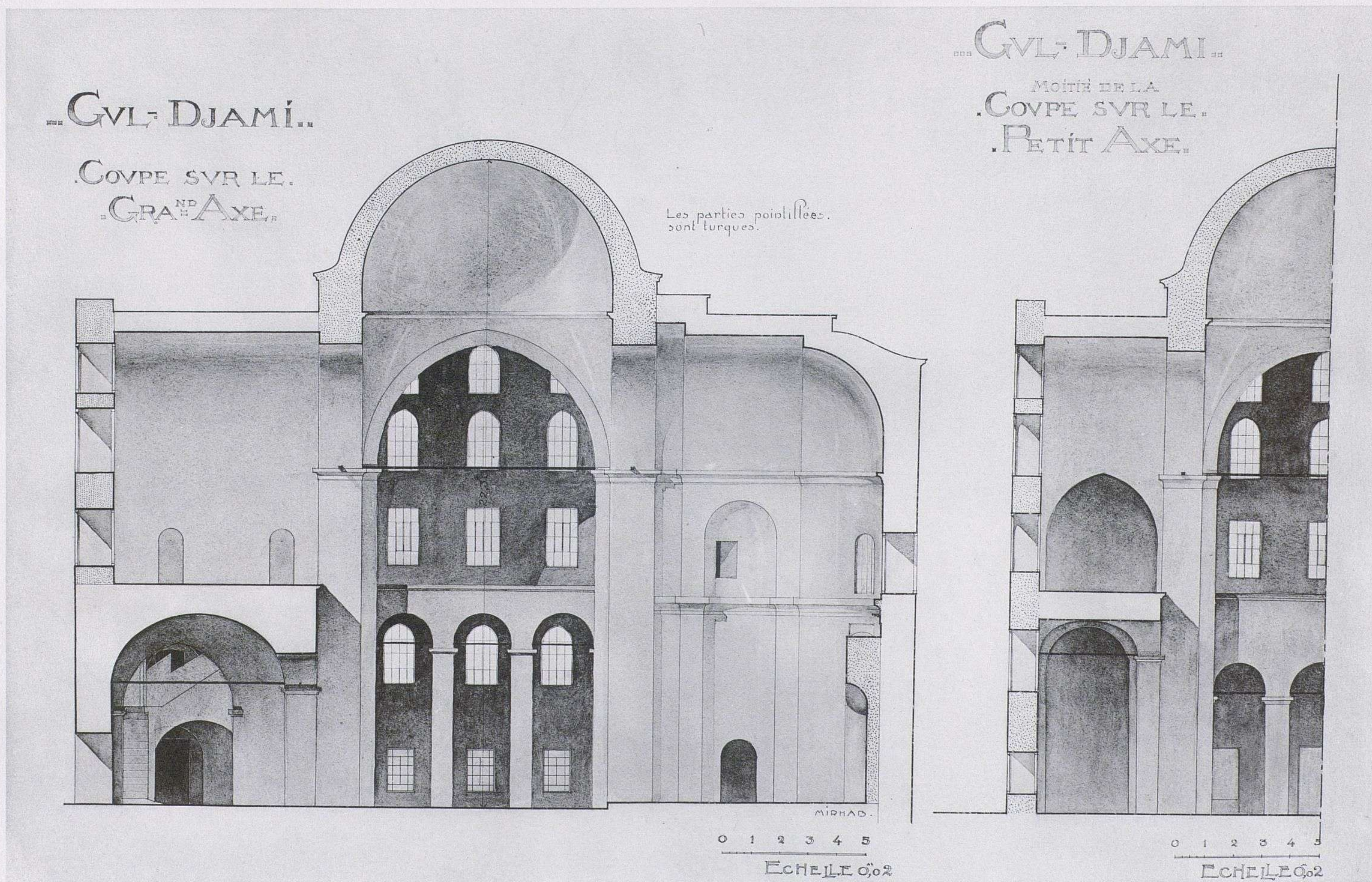

GUL-DJAMI. COUPES.

ATIK · MUSTAPHA · PACHA · DJAMI · PLAN. A. 0. 02

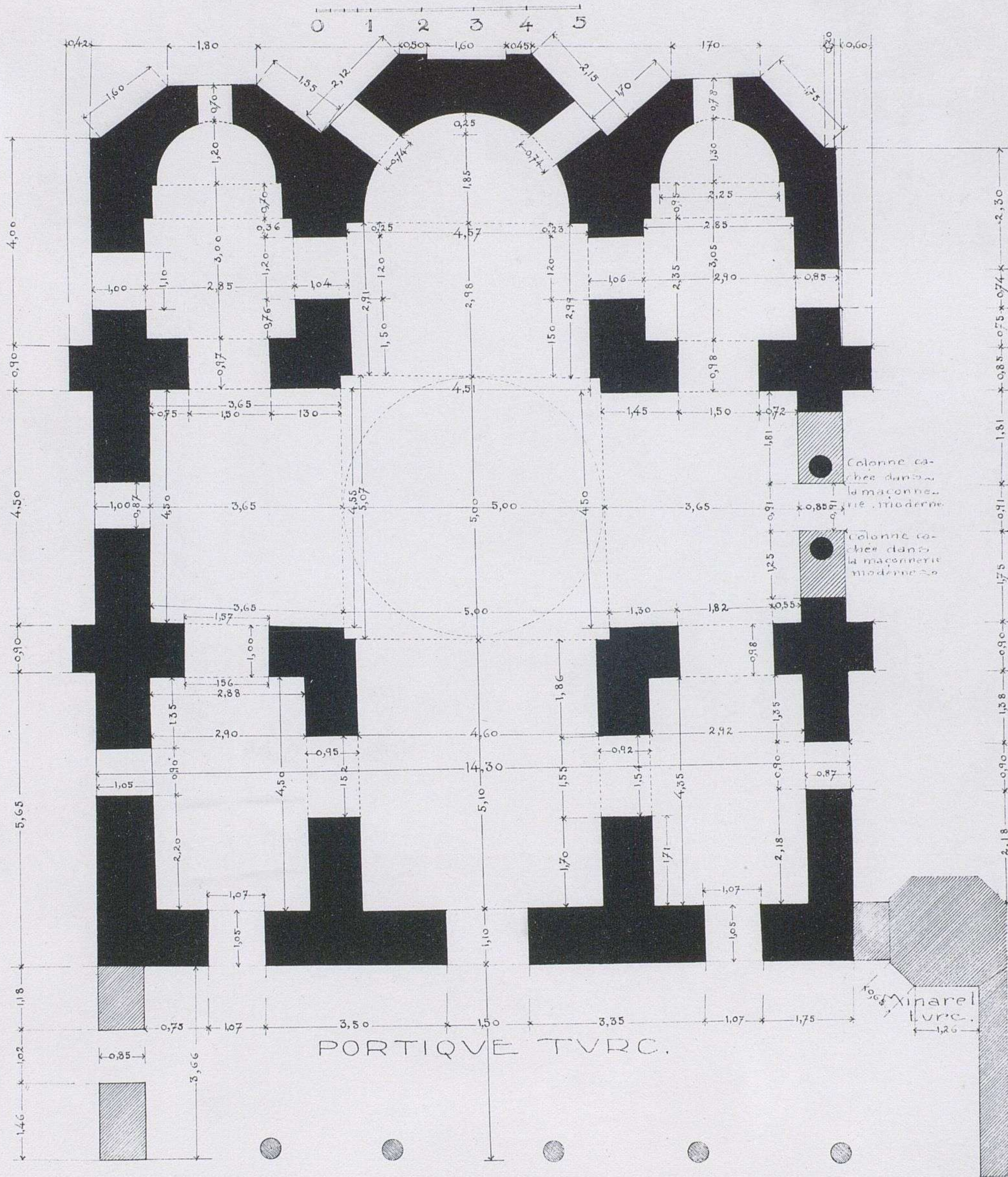

Atik Moustapha

ATIK-MOUSTAPHA-PACHA-DJAMI. PLAN.

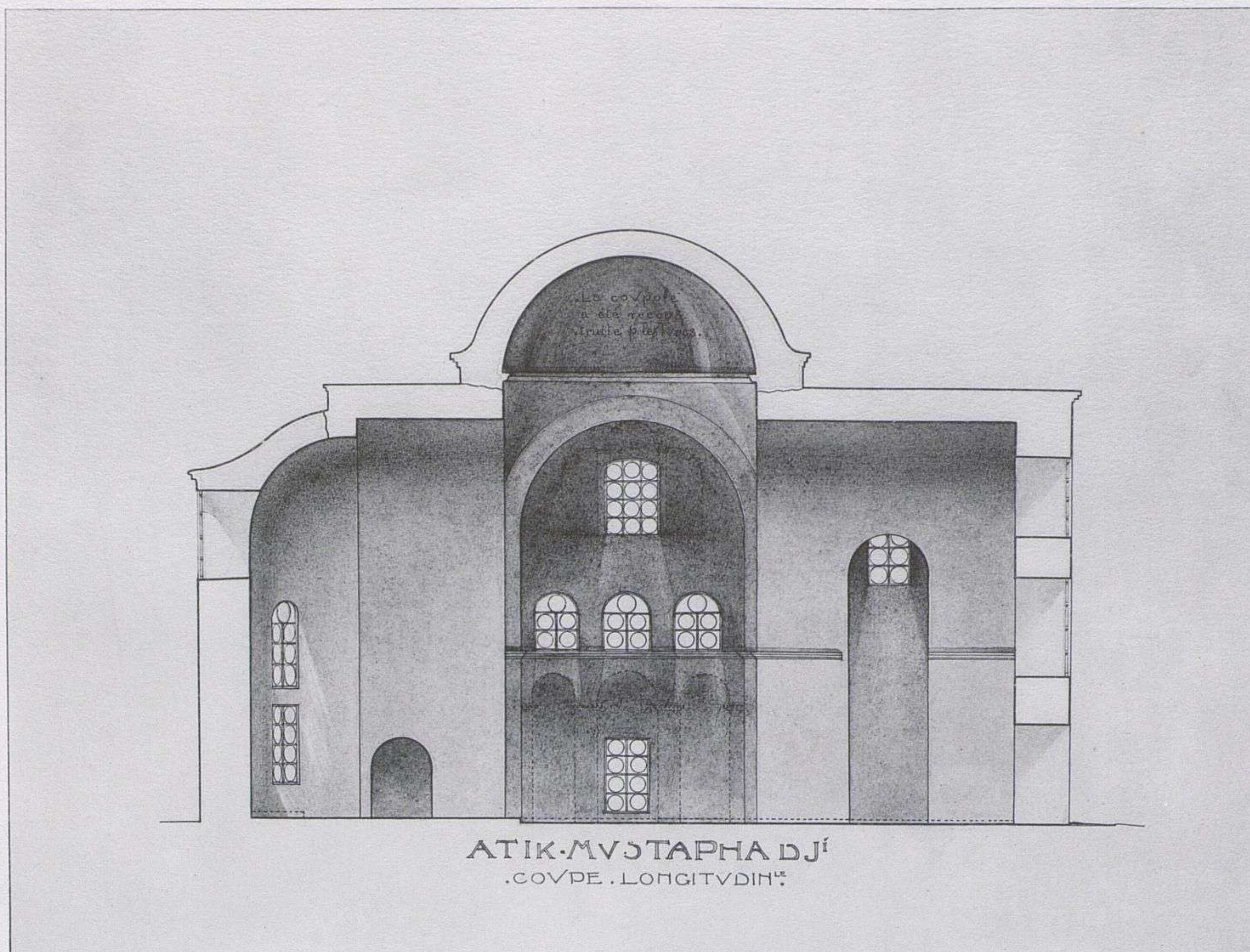

2. COUPE LONGITUDINALE.

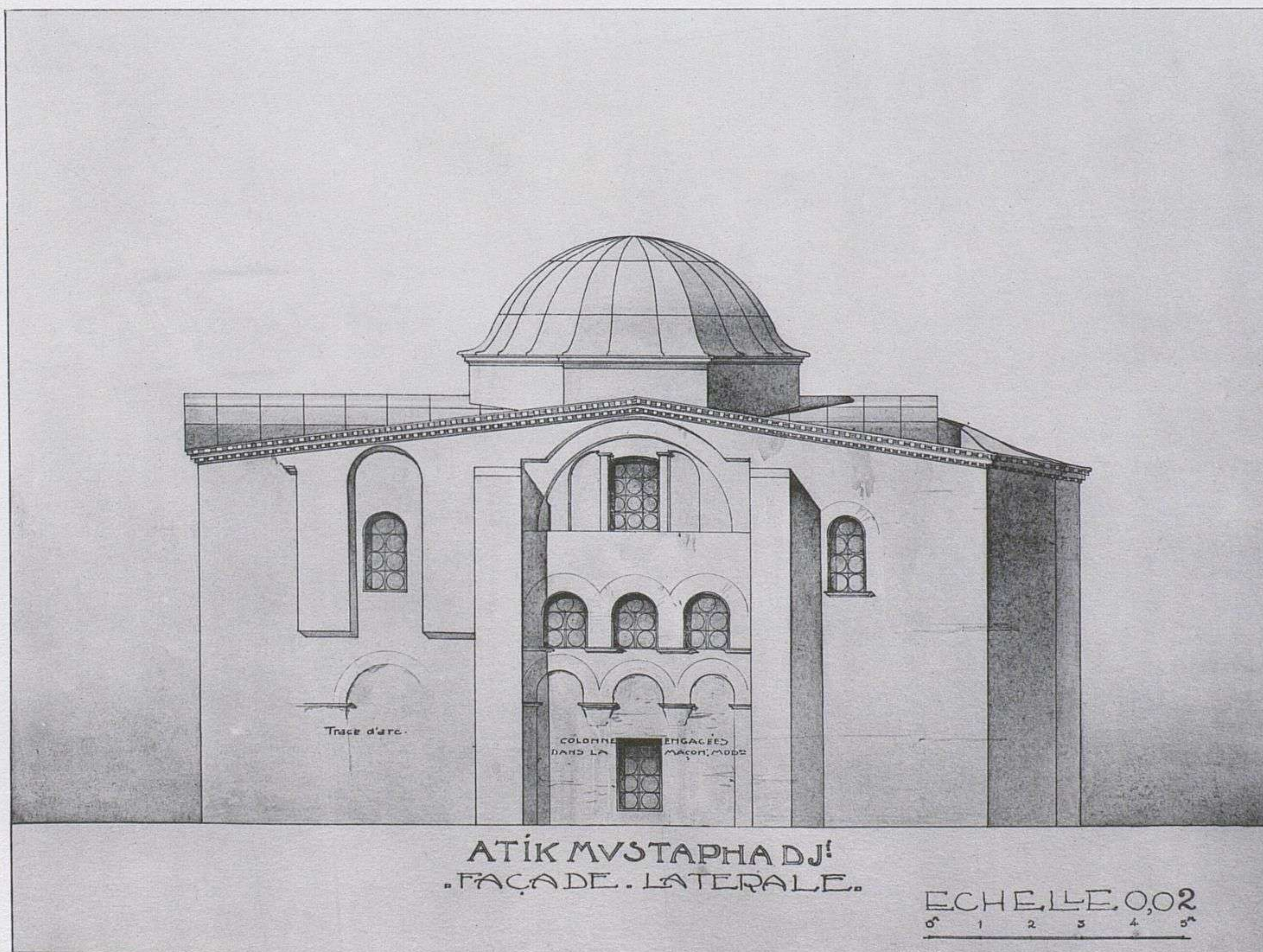

1. FAÇADE MÉRIDIONALE.

ATIK-MOUSTAPHA-PACHA-DJAMI.

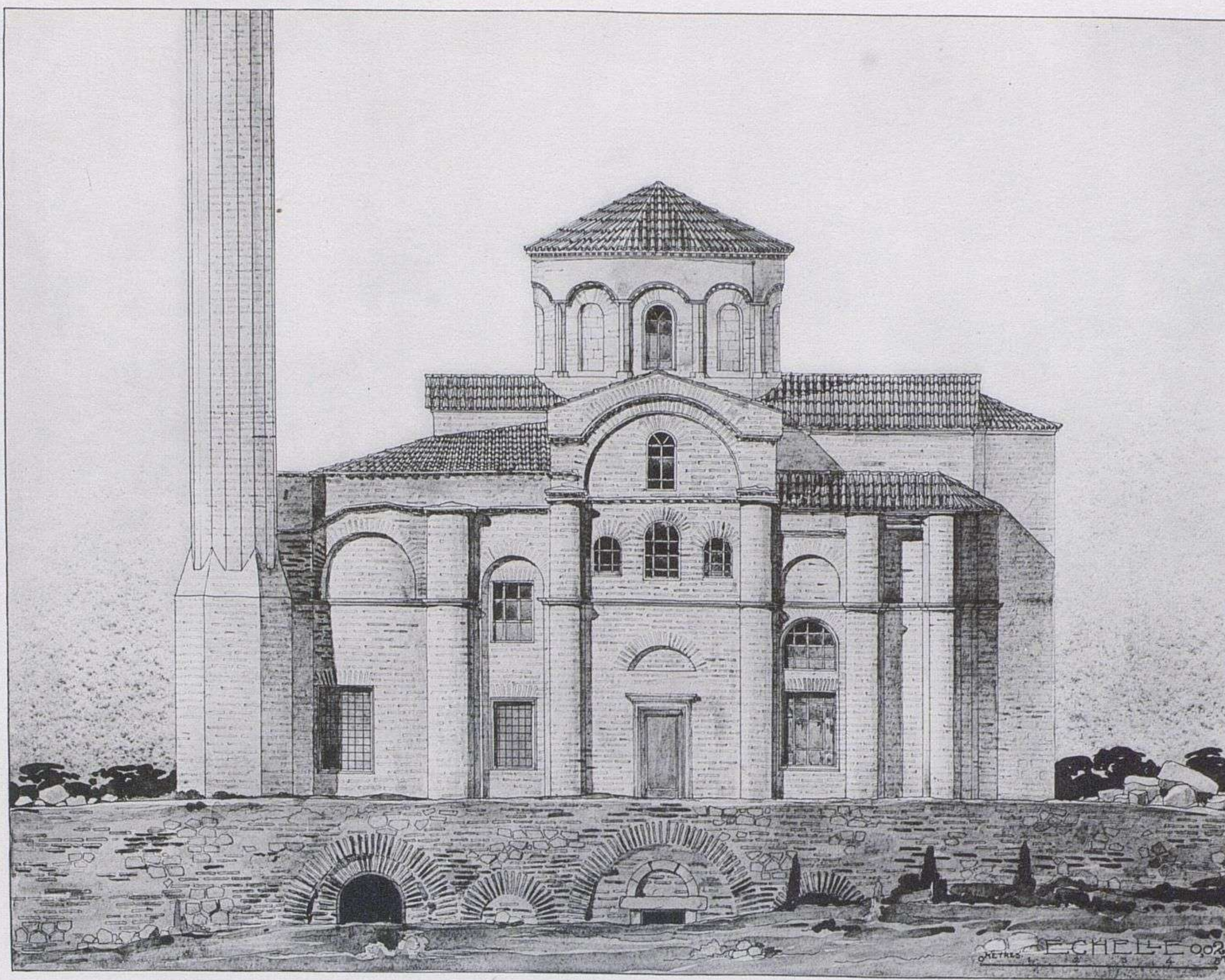

2. FAÇADE MÉRIDIONALE.

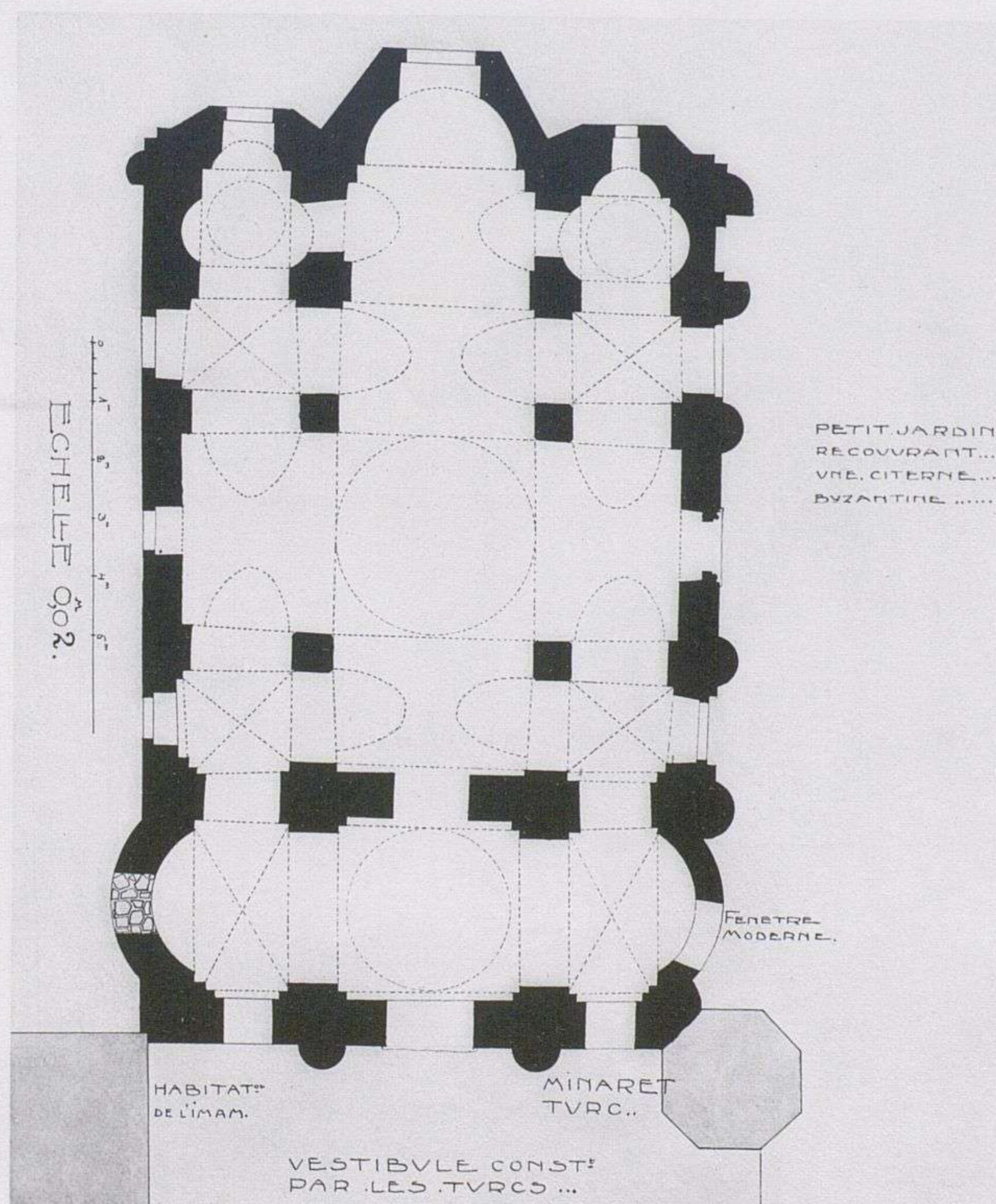

1. PLAN.

BOUDROUM-DJAMI.

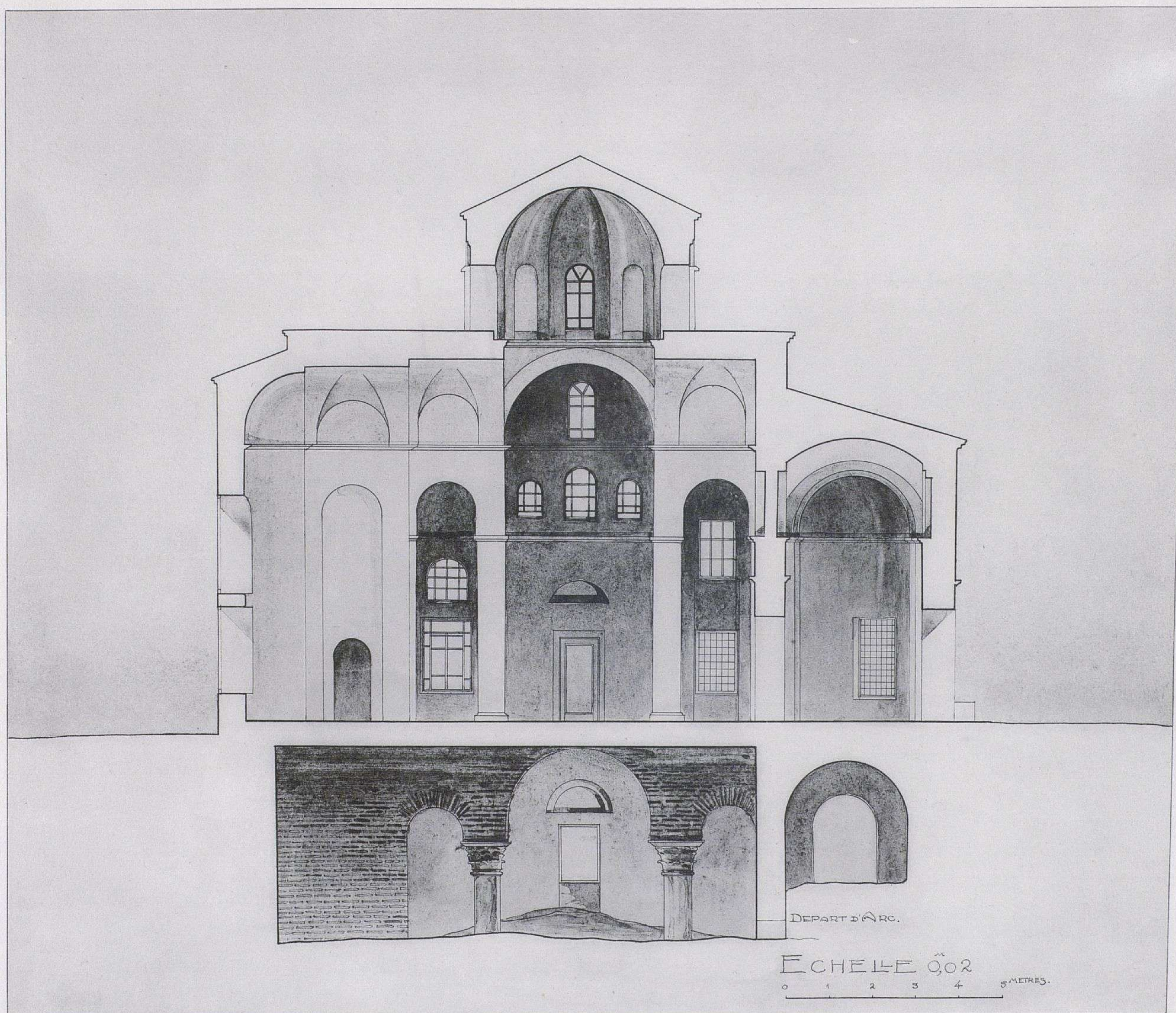

BOUDROUM-DJAMI. COUPE LONGITUDINALE.

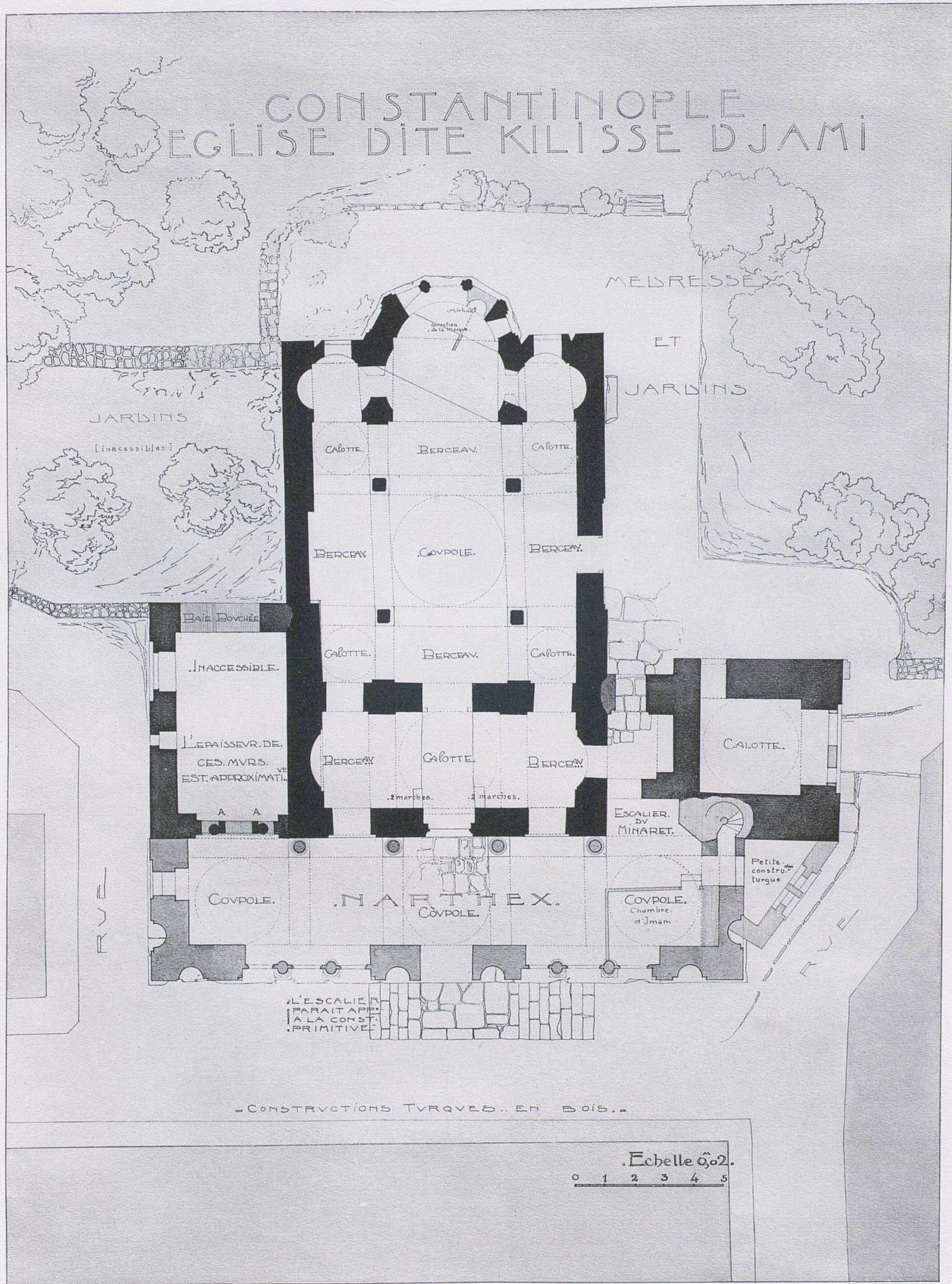

KILISSÉ-DJAMI. PLAN.

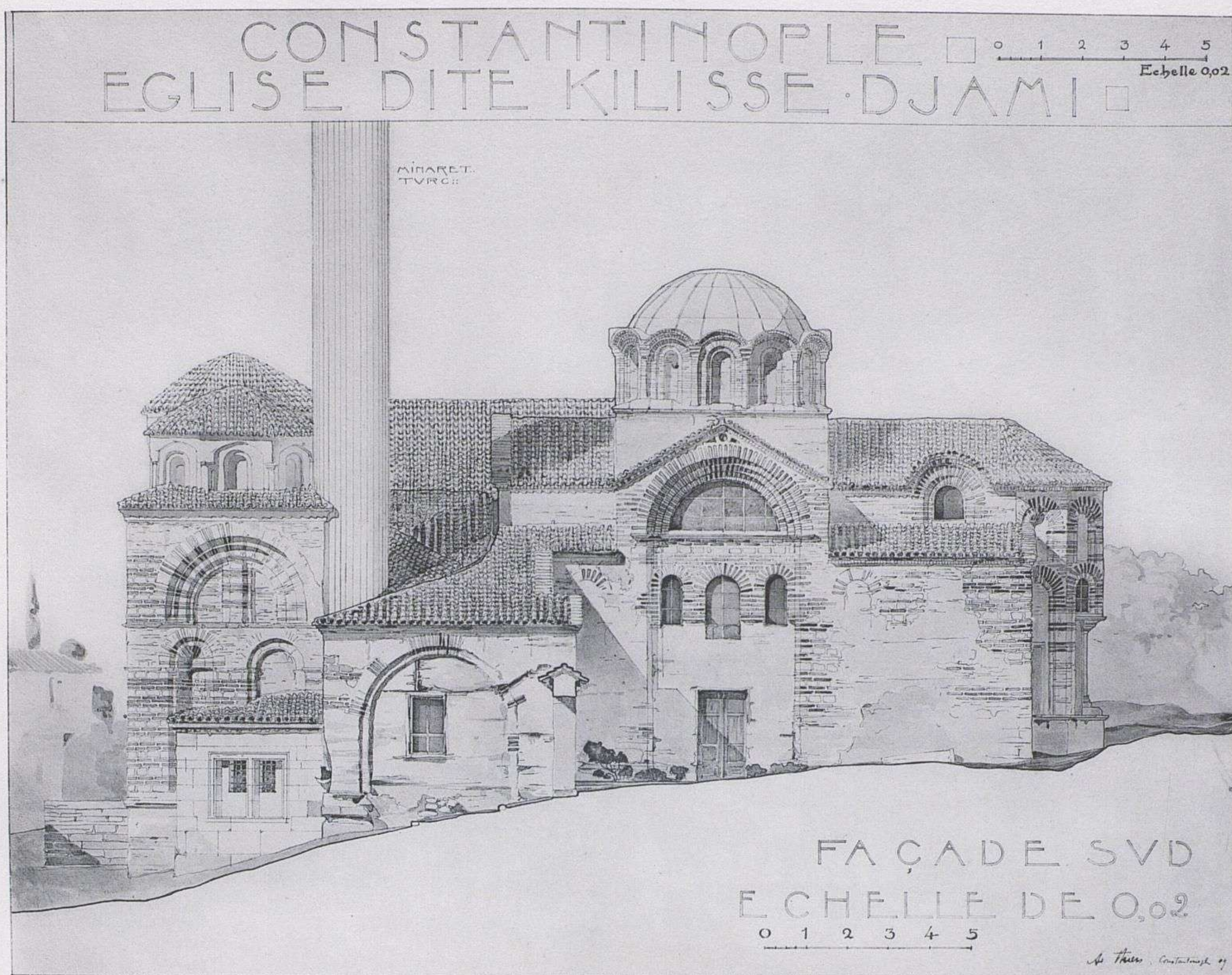

2. FAÇADE MÉRIDIONALE.

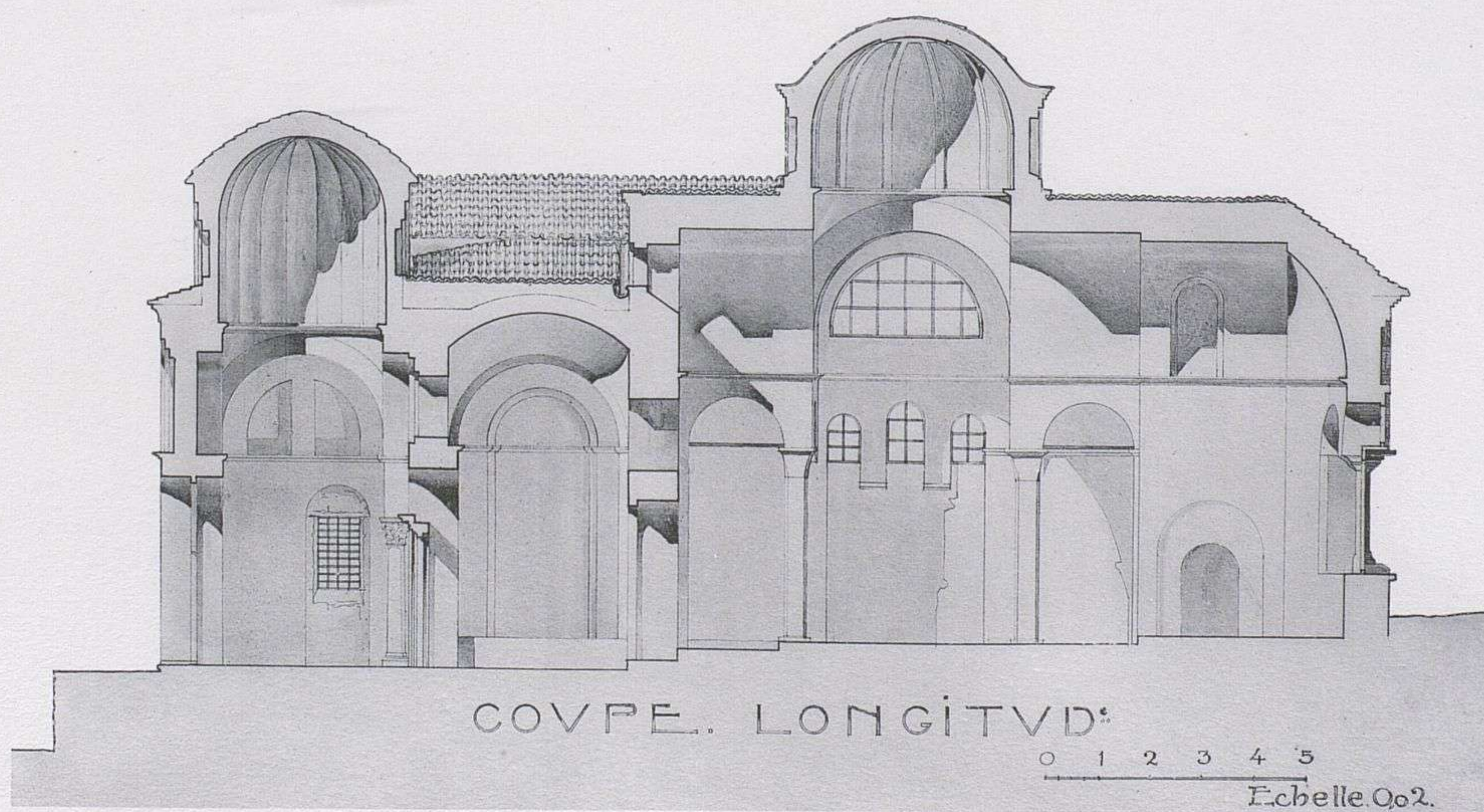

I. COUPE LONGITUDINALE.

KILISSÉ-DJAMI.

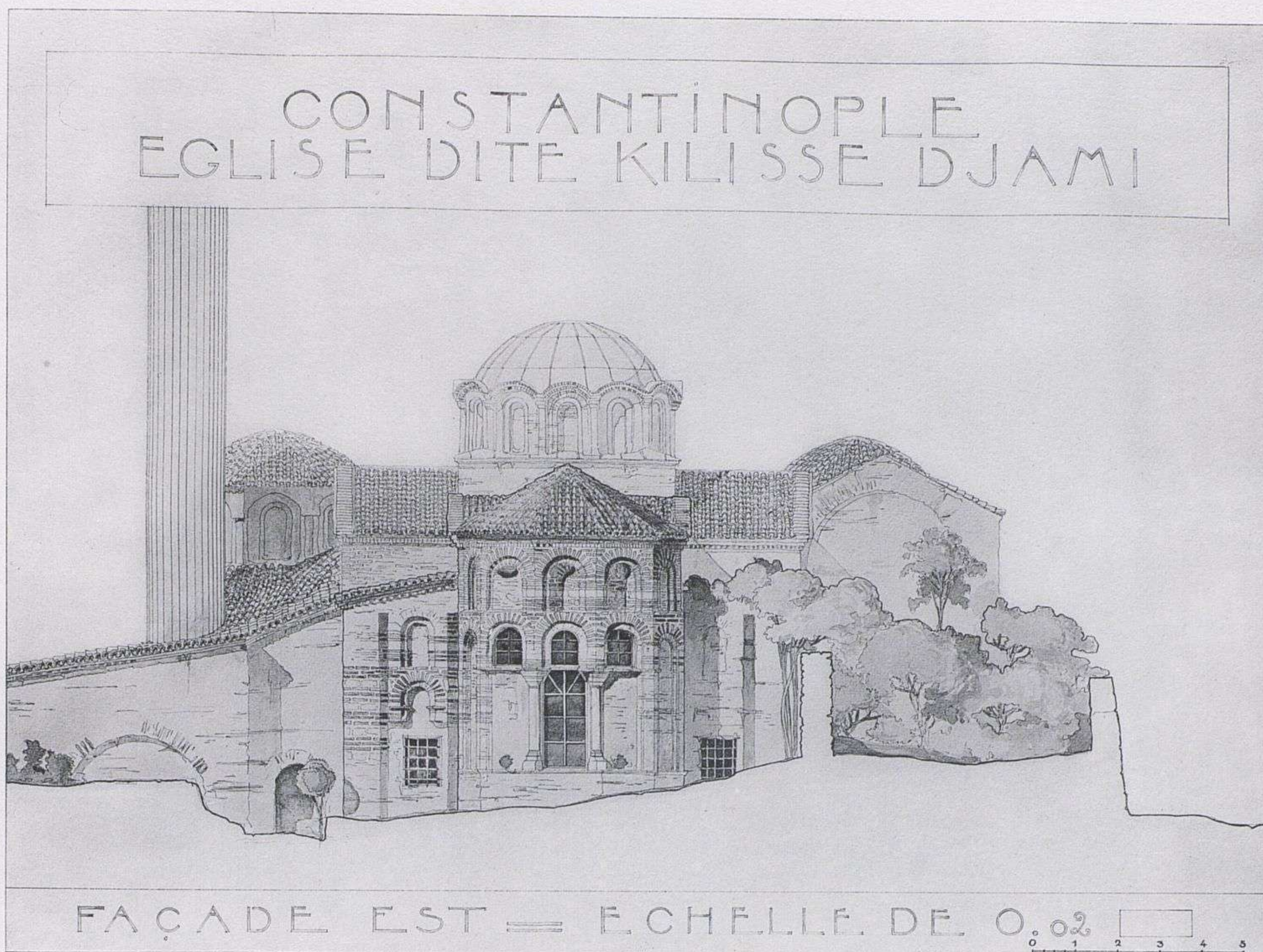

2. FAÇADE ORIENTALE.

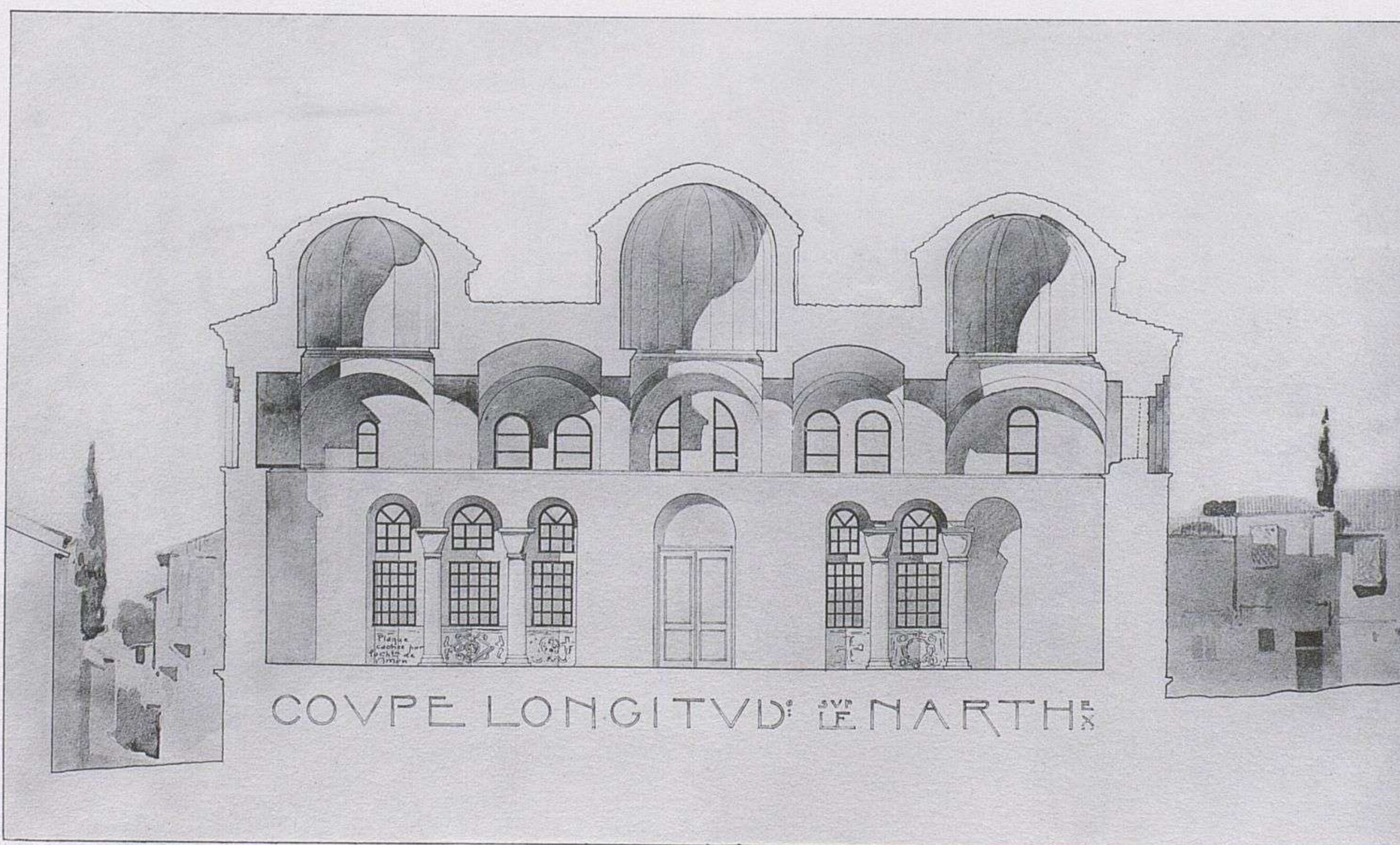

I. COUPE LONGITUDINALE SUR L'EXONARTHEX.

KILISSE-DJAMI.

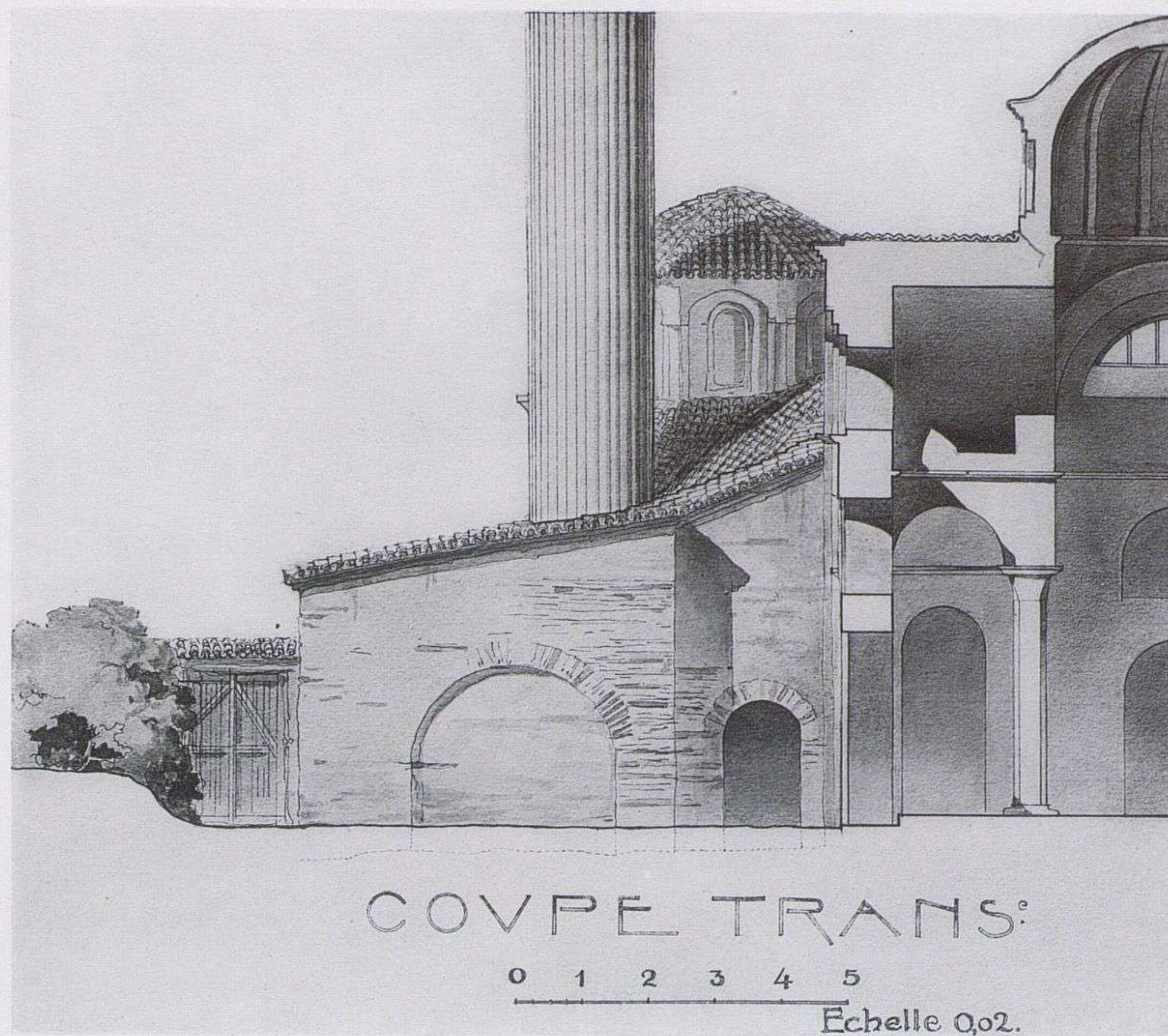

2. COUPE TRANSVERSALE.

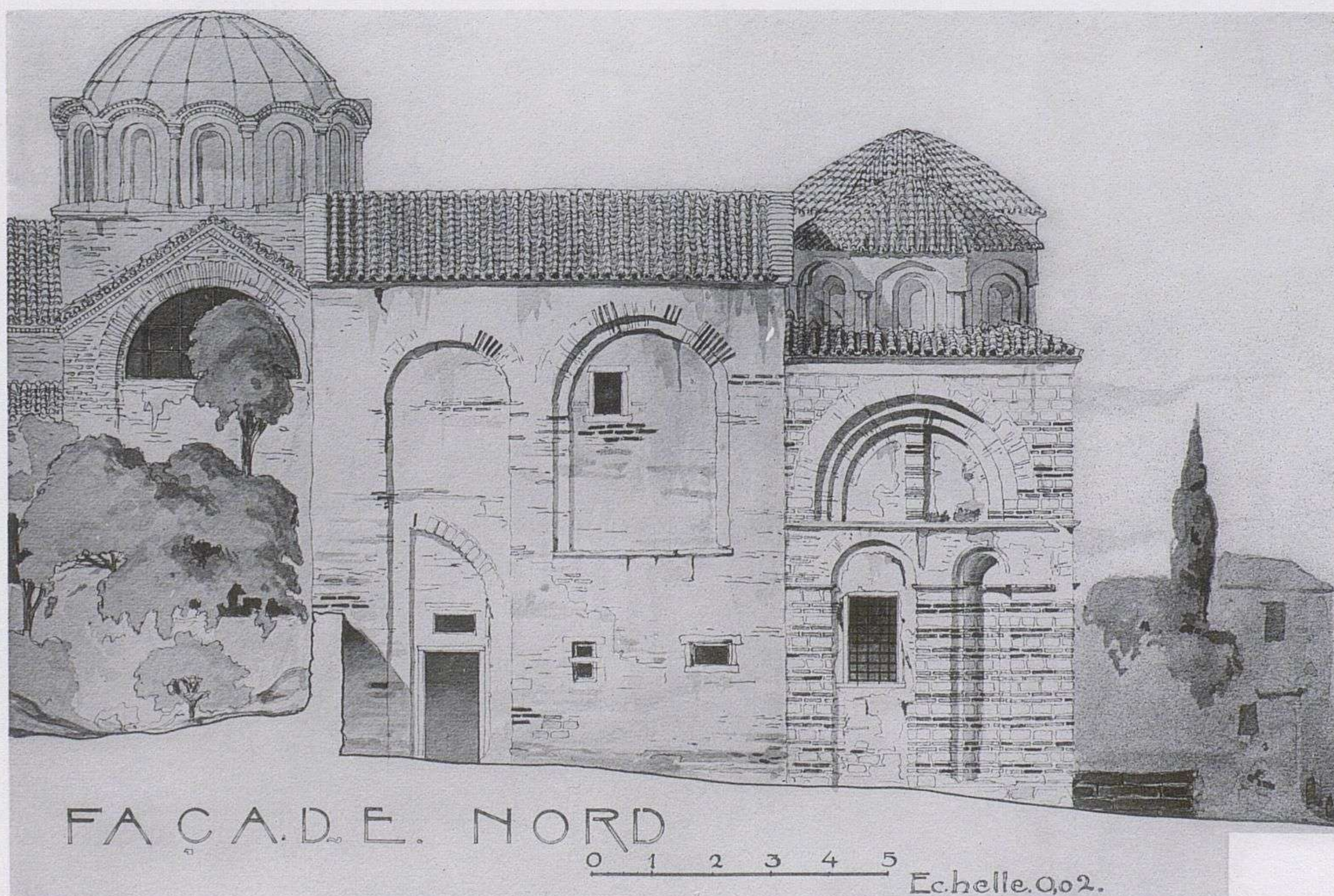

I. FAÇADE SEPTENTRIONALE.

KILISSÉ-DJAMI.

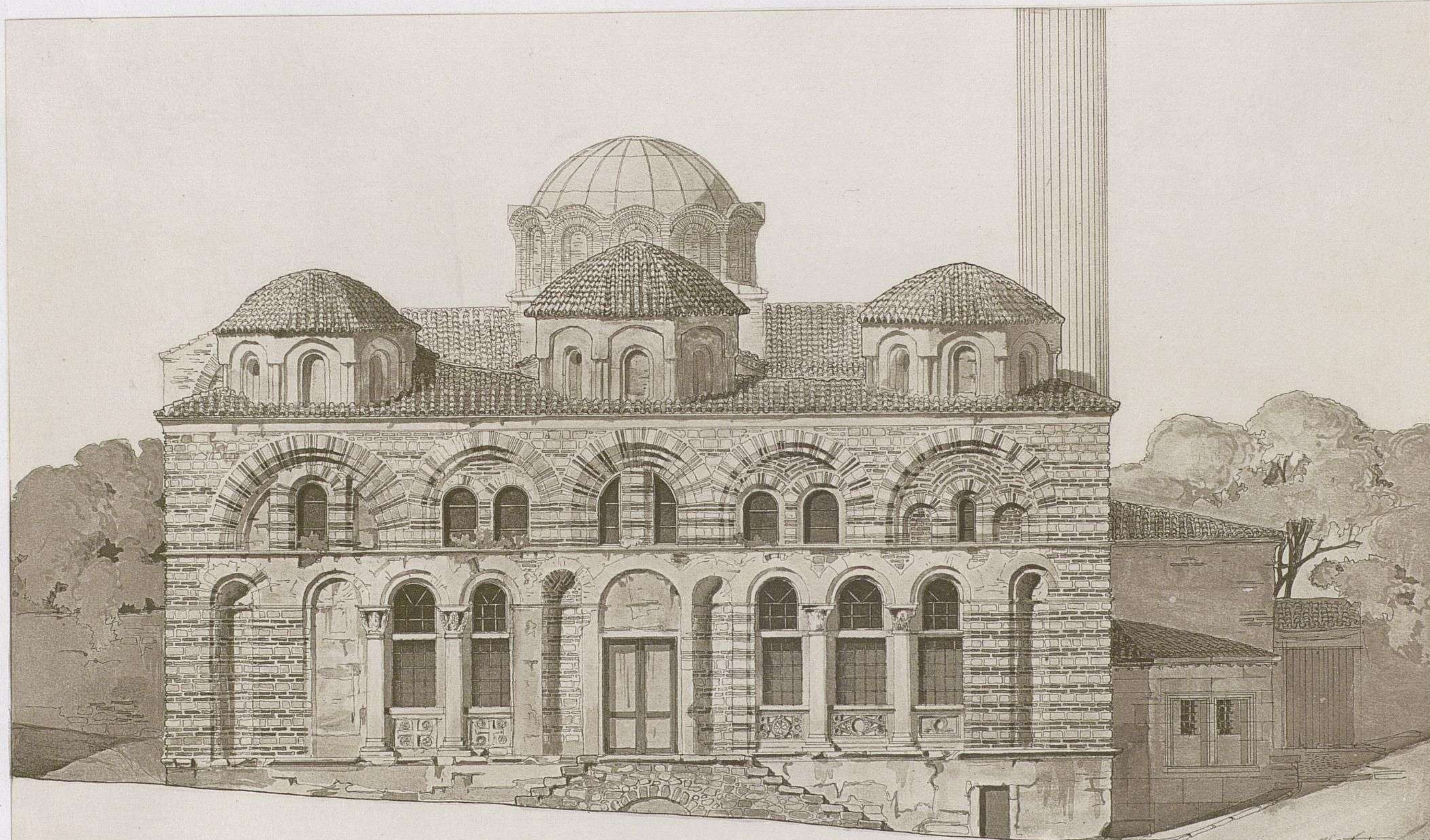

FAÇADE CÔTÉ OVEST.

0 1 2 3 4 5
Echelle. 0,02

Héliog. I. Schutzenberger. Paris

Kilissé-Djami. — Façade occidentale

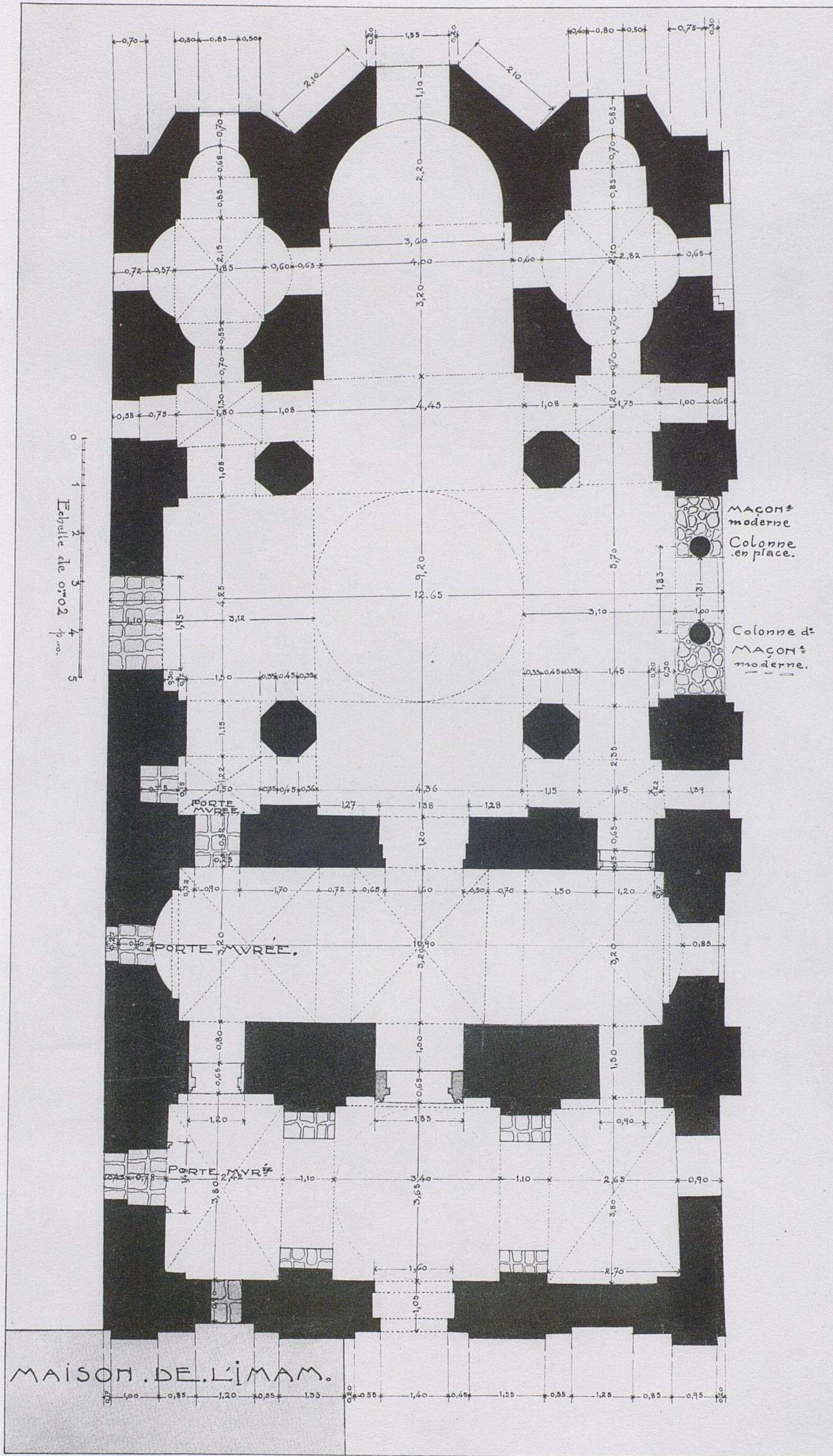

ESKI-IMARET-DJAMI. PLAN.

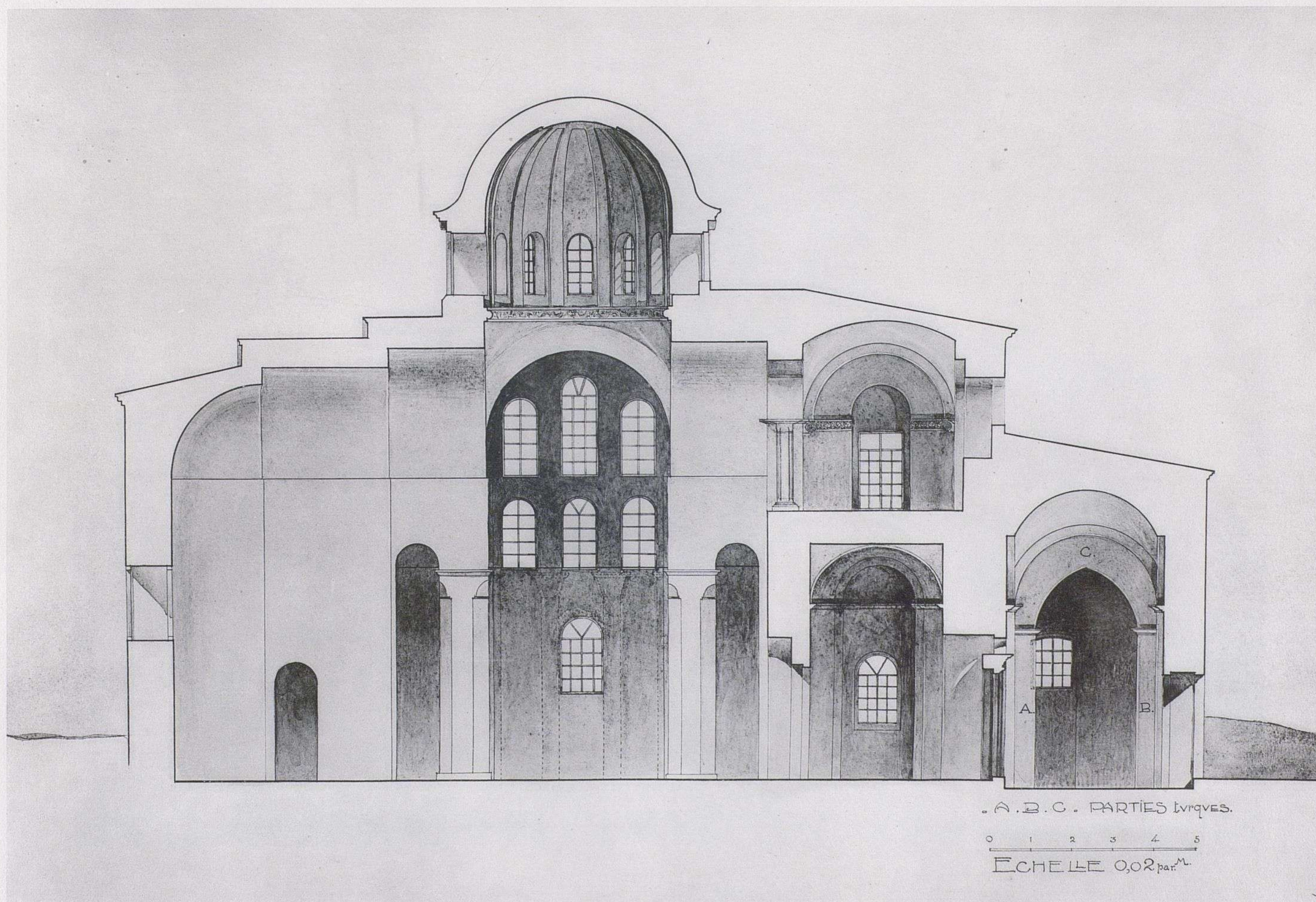

ESKI-IMARET-DJAMI. COUPE LONGITUDINALE.

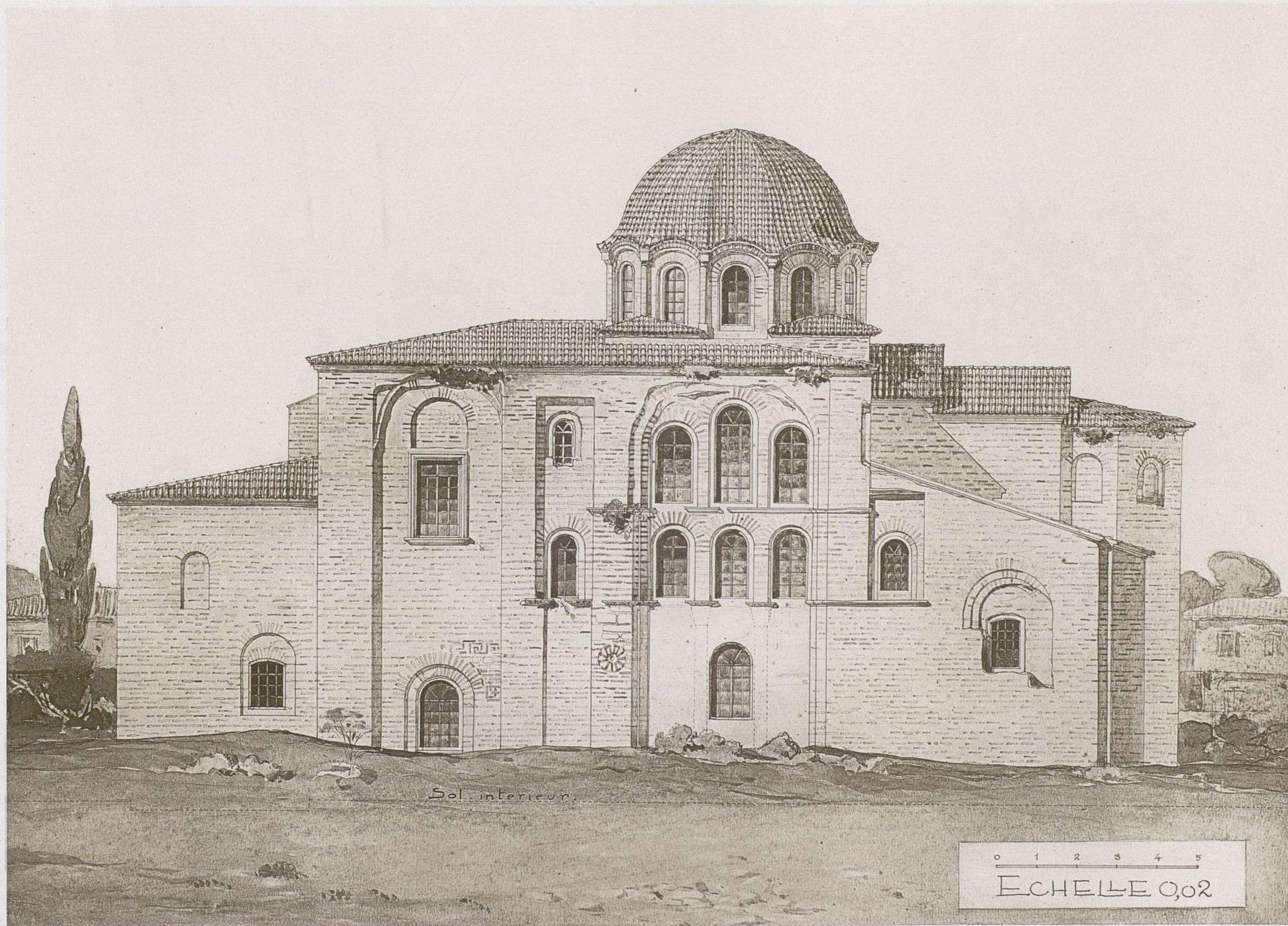

Héliog. L. Schutzenberger Paris

Eski-Imaret-Djami... Façade méridionale

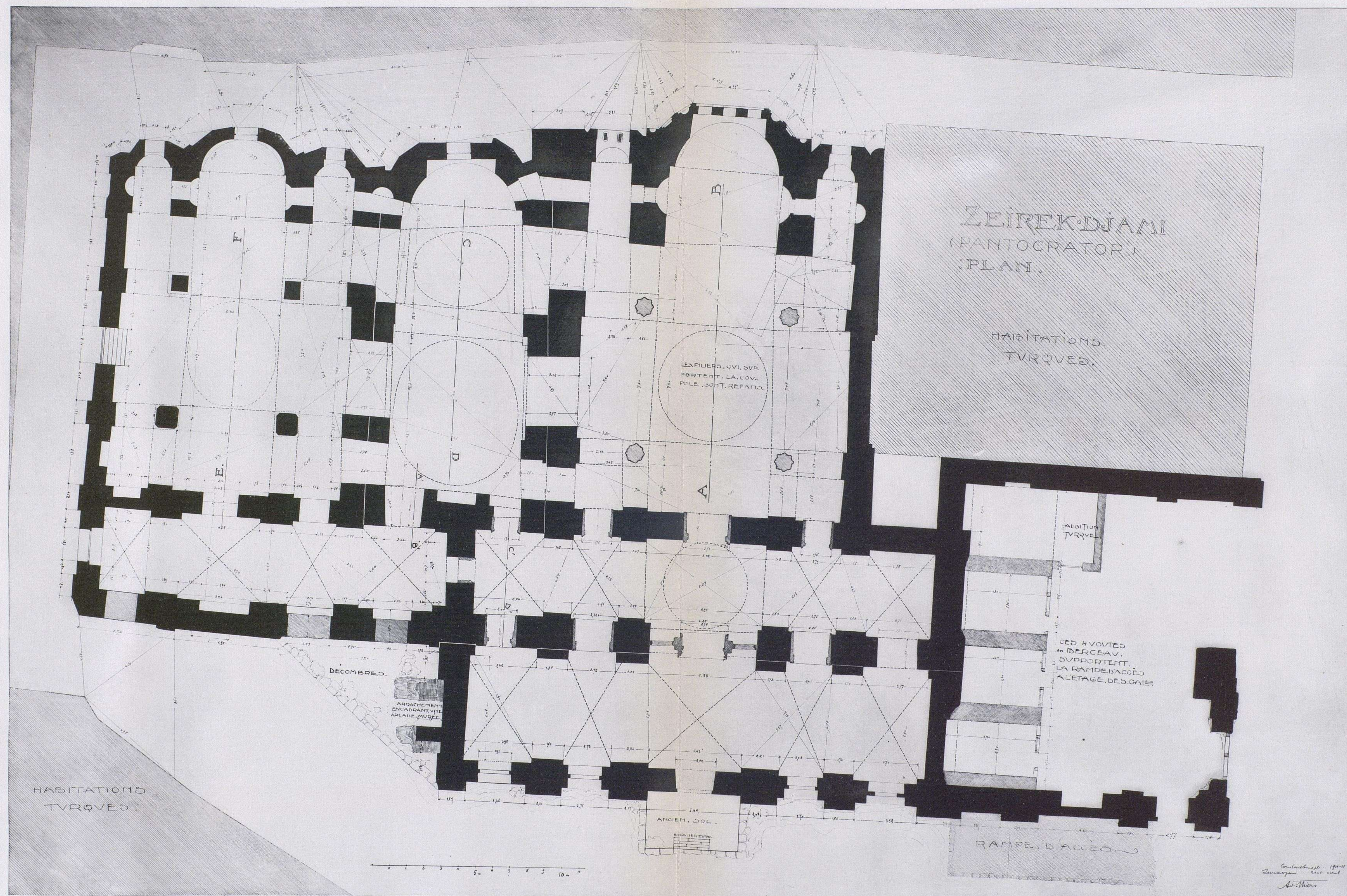

ZEIREK-DJAMI. PLAN.

Antiquaire 1901
Boulogne - Nord
A. Thore

Phototypie Berthaud - Paris



ZEÏREK-DJAMI. COUPE LONGITUDINALE DE L'ÉGLISE MÉRIDIONALE.

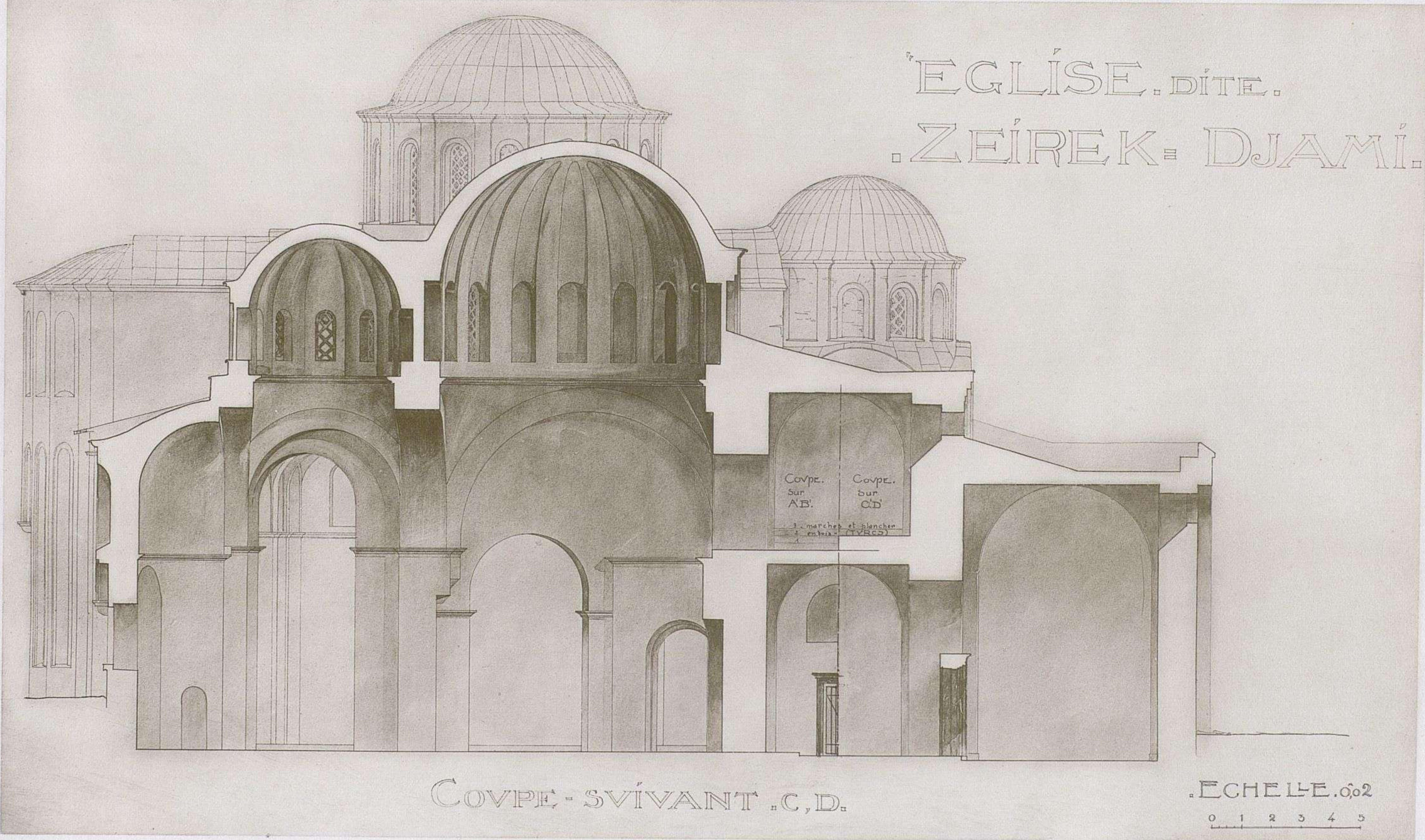

ZEIREK-DJAMI. COUPE LONGITUDINALE DE LA CHAPELLE FUNÉRAIRE.

EGLISE. DITE.
ZEIREK = DJAMI.



COUPE - SVIVANT "E.F."

ECHELLE 0.02
0 1 2 3 4 5

ZEIREK-DJAMI. COUPE LONGITUDINALE DE L'EGLISE SEPTENTRIONALE.

"EGLISE. DITE.
ZEÏREK-DJAMI.



„FAÇADE - NORD.”

ECHELLE 0,02
0 1 2 3 4 5

ZEÏREK-DJAMI. FAÇADE SEPTENTRIONALE.

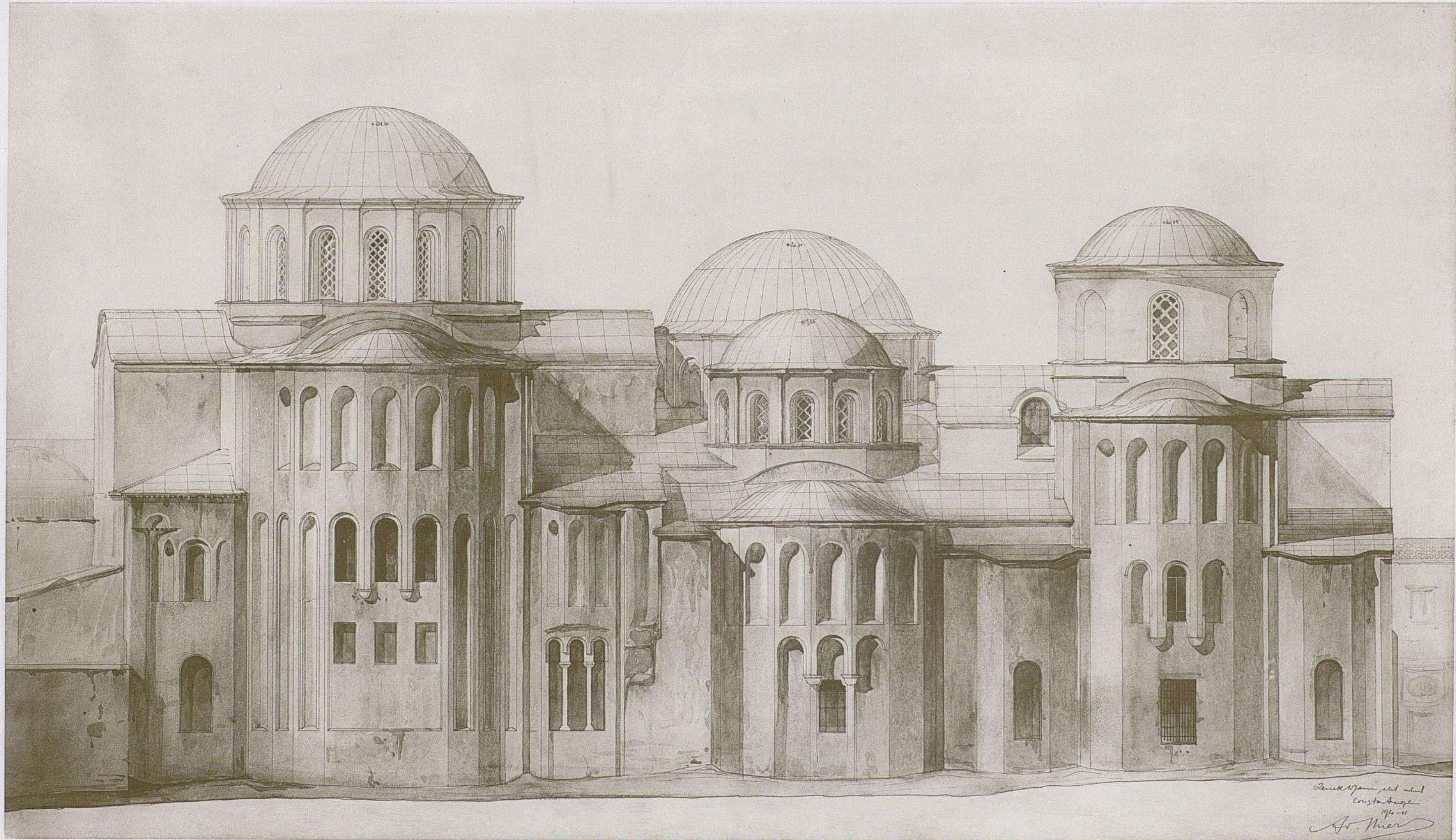

ZEÏREK-DJAMI. FAÇADE ORIENTALE.



ZEIREK-DJAMI FAÇADE PRINCIPALE

0 1 2 3 4 5 10 M

État actuel vers 1910-11
Hilleg I. Schutzenberger

Hilleg I. Schutzenberger Paris

Zeirek - Djami - Façade occidentale

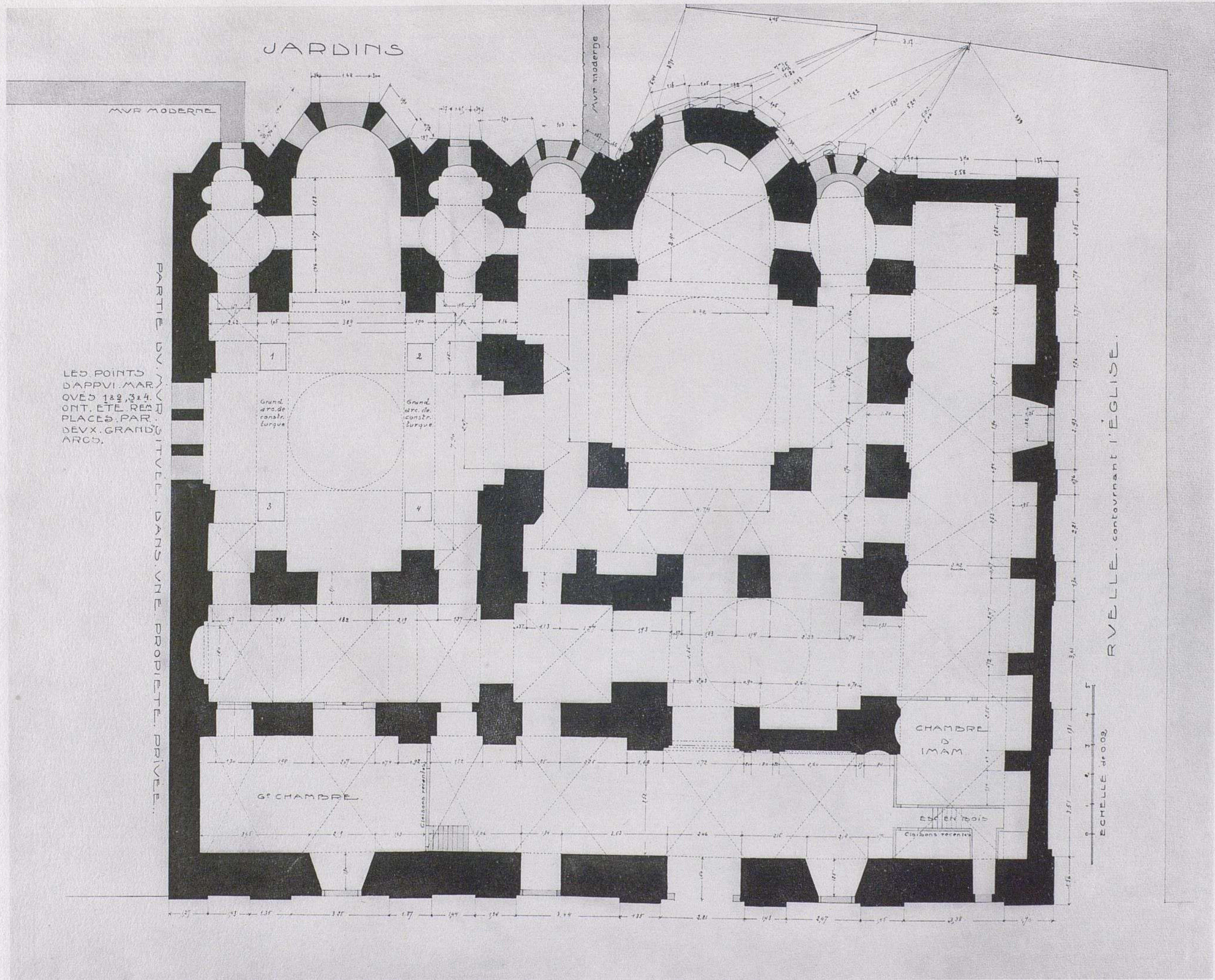

FENARI-ISSA-DJAMI. PLAN.



2. ÉGLISE MÉRIDIONALE. COUPE.

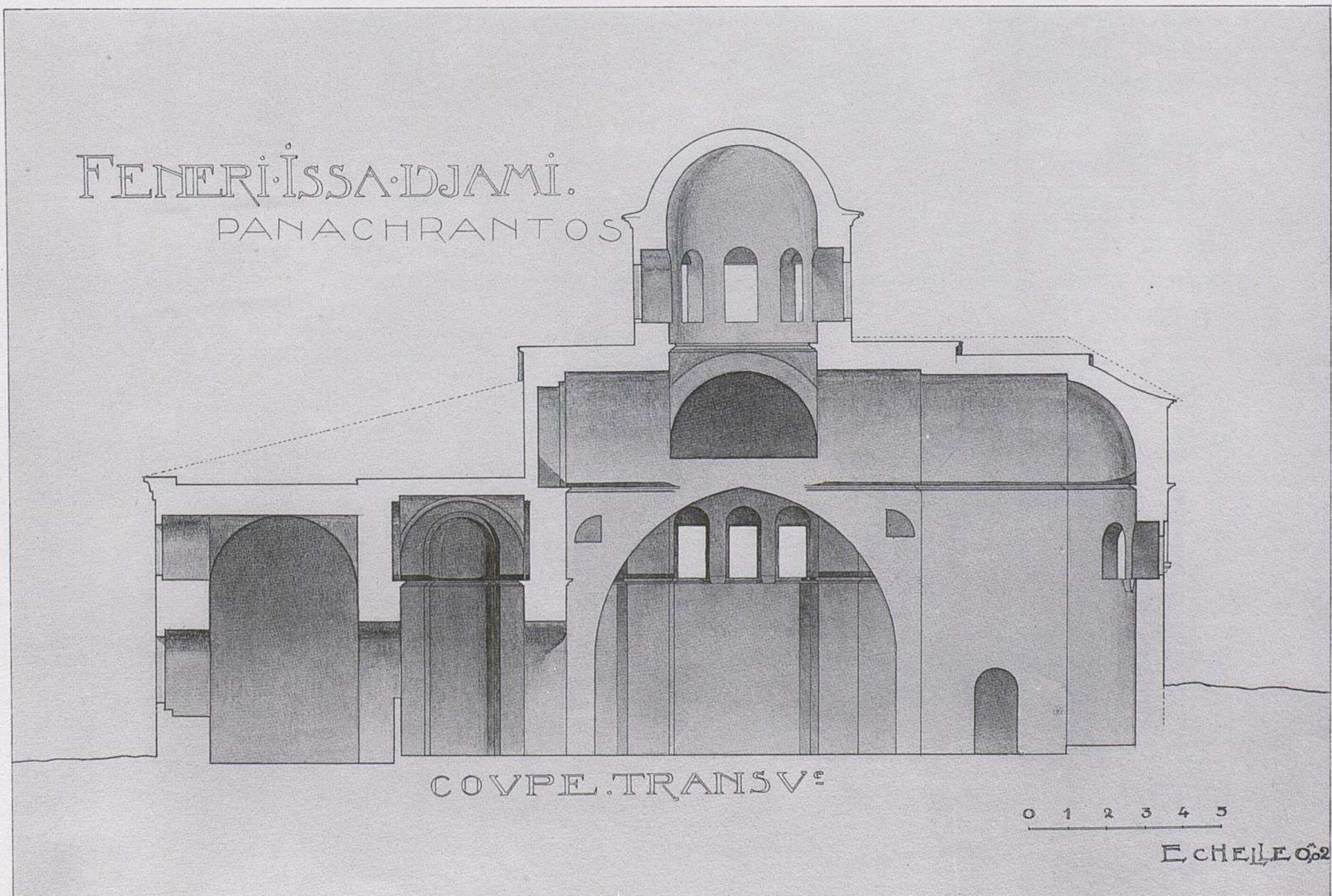

1. ÉGLISE SEPTENTRIONALE. COUPE.

FENARI-ISSA-DJAMI.

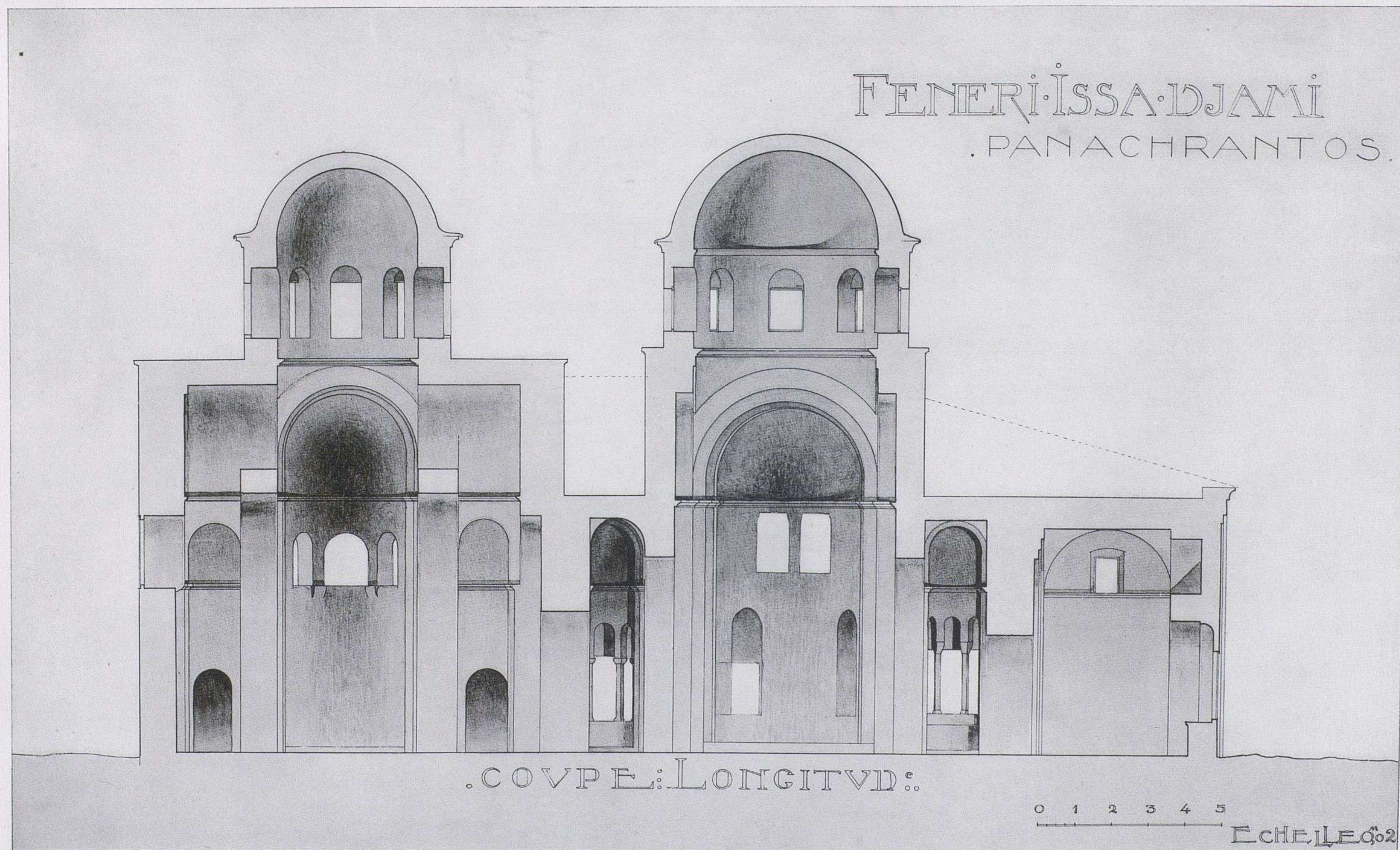

FENARI-ISSA-DJAMI. COUPE SUR LES DEUX ÉGLISES.

FENERI-ISSA-DJAMI. PANACHRANTOS



.. FAÇADE . POSTERIEVRE . RESTAVRÉE ..

0 1 2 3 4 5

ECHELLE 1/20

Helwig J. Schützberger Paris

Fenari-Issa-Djami . Façade orientale restaurée

CONSTANTINOPLE:

EGLISE DE FETIÉ-DJAMI

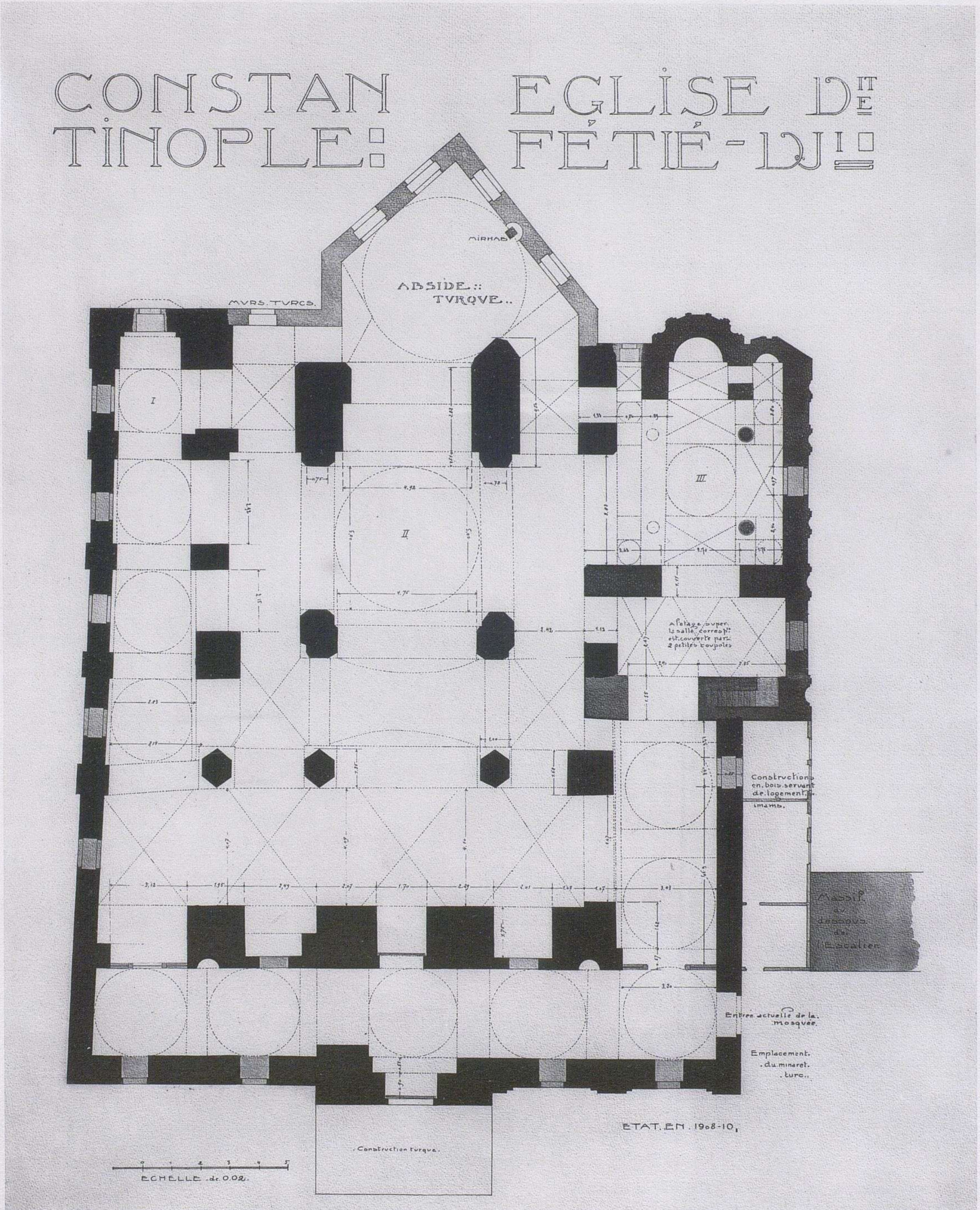

FETIÉ-DJAMI. PLAN ACTUEL.

EGLISE D^{IT}_E FÉTIÉ-DJ^I_E

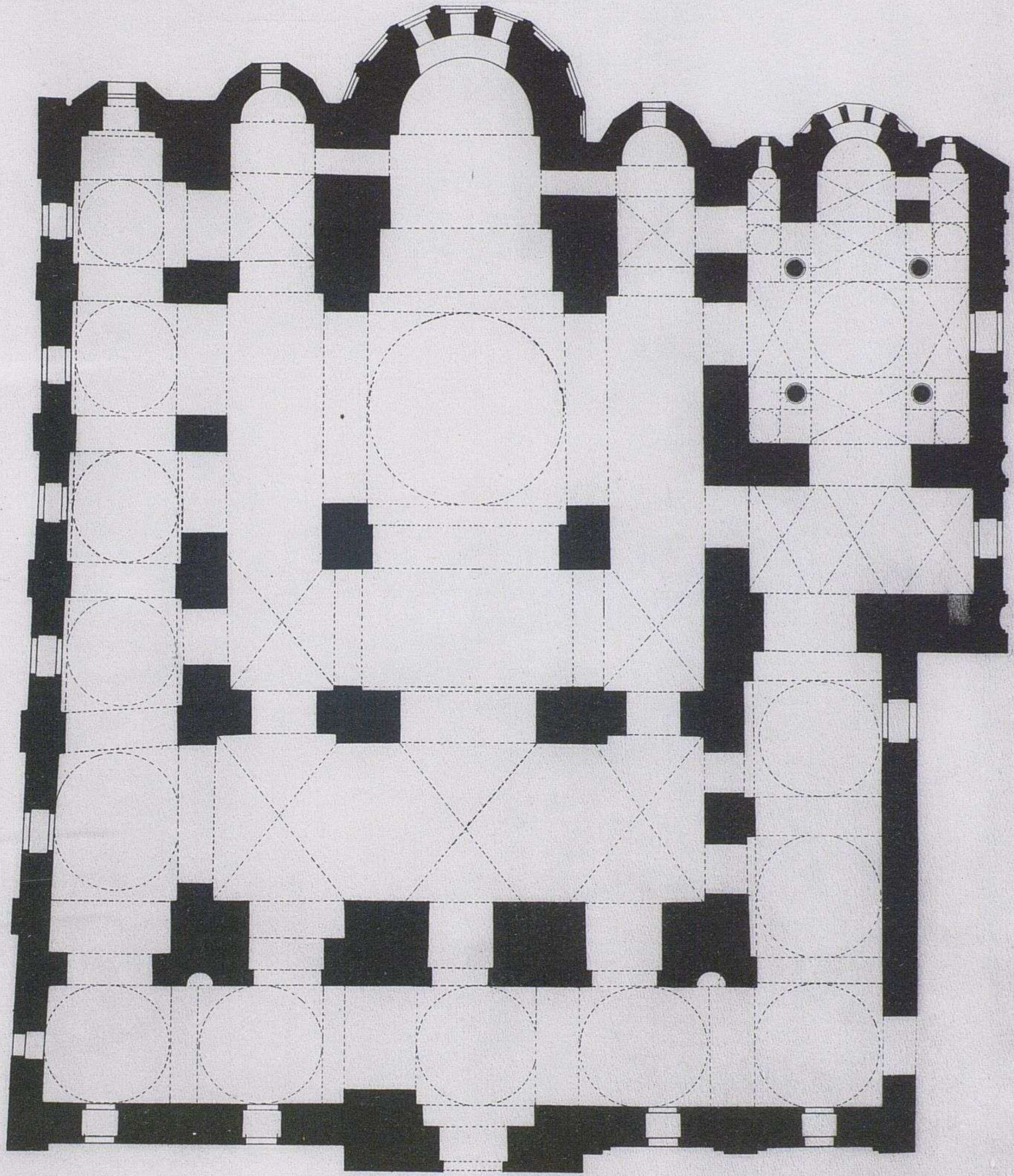

PLAN RESTAURÉ.

0 1 2 3 4 5
ÉCHELLE 0.02
m m

FETIÉ-DJAMI. PLAN RESTAURÉ.

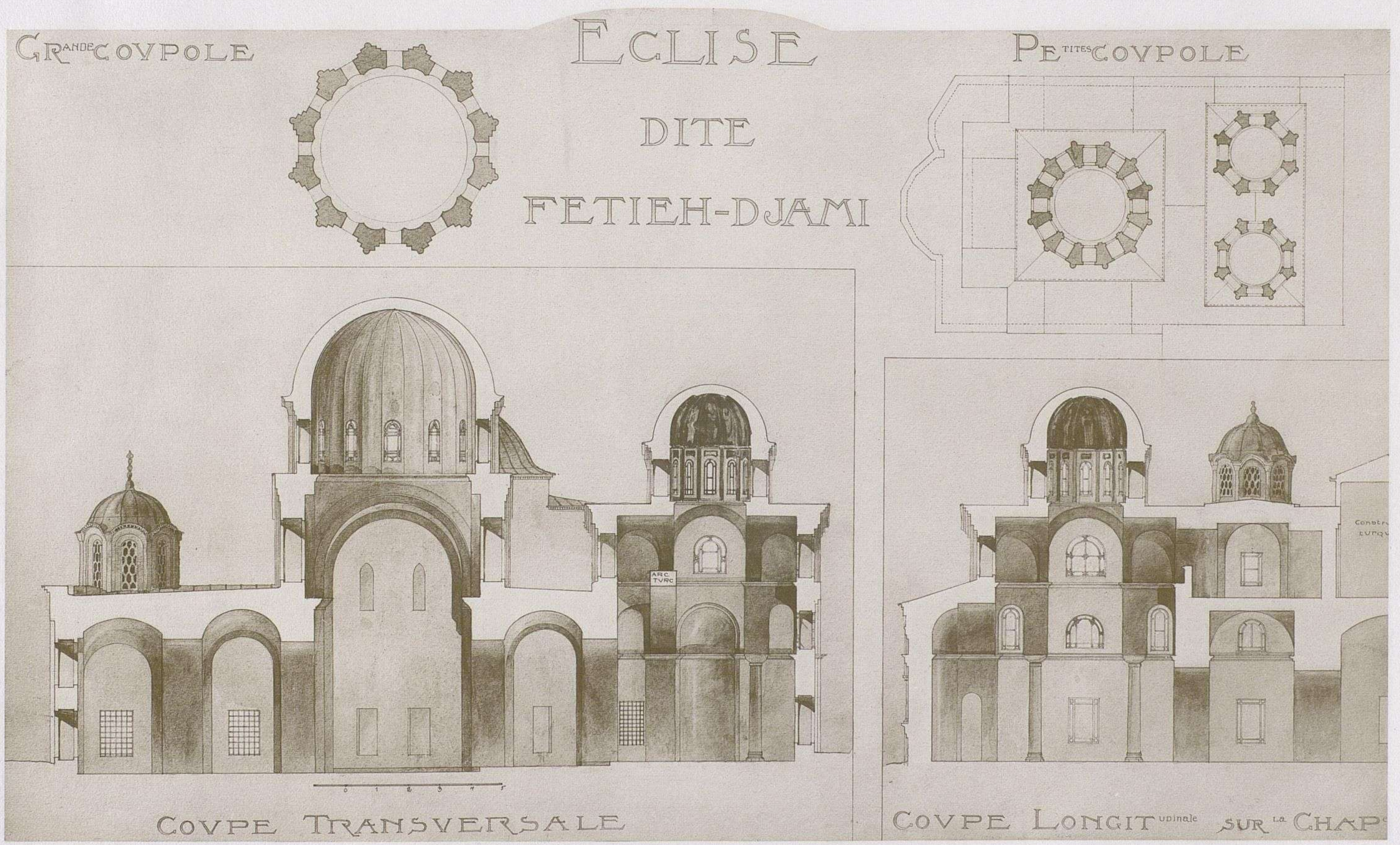

FETIE-DJAMI. COUPES DE L'ÉGLISE ET DE LA CHAPELLE FUNÉRAIRE.

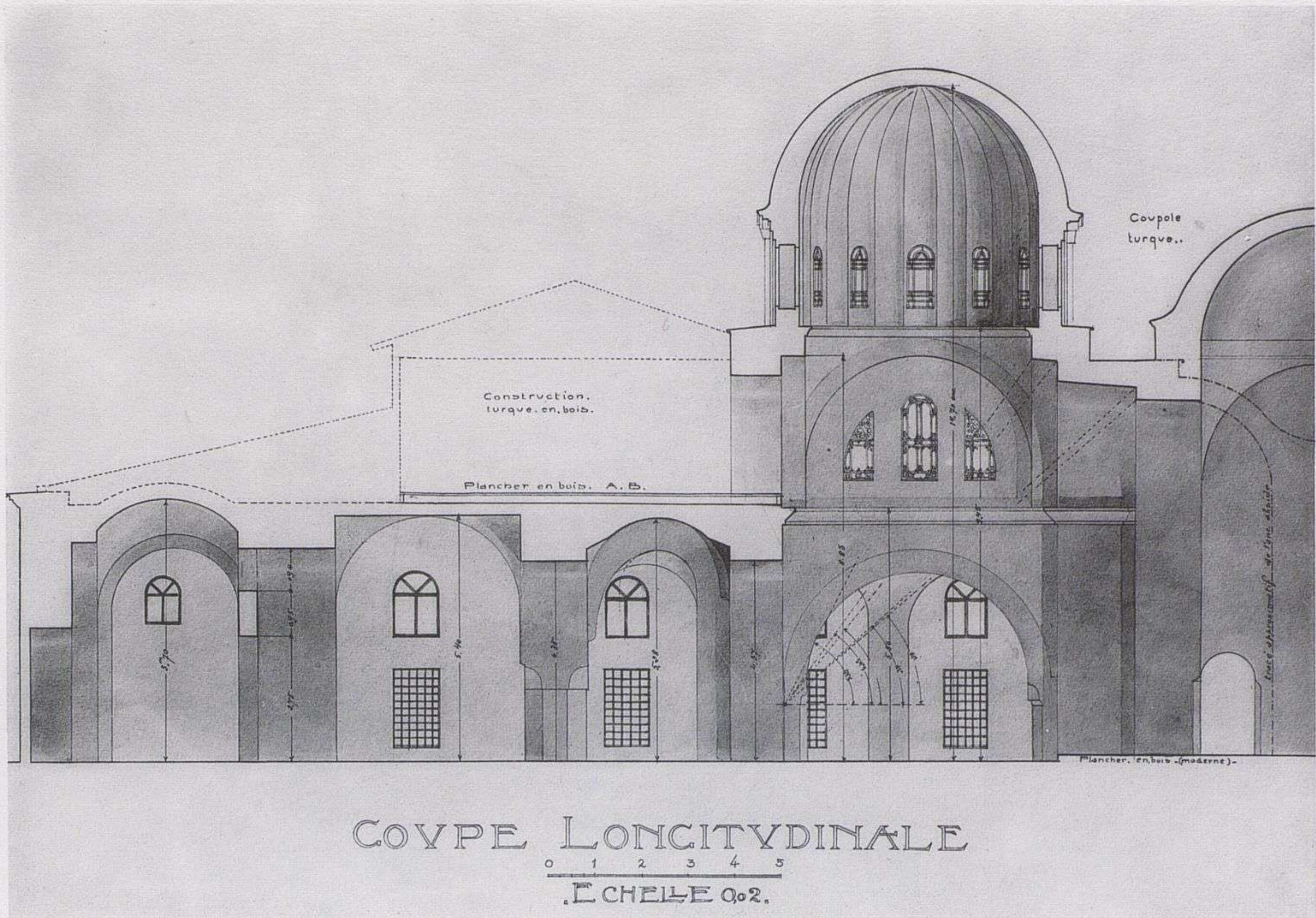

2. FETIÉ-DJAMI. COUPE LONGITUDINALE DE L'ÉGLISE.

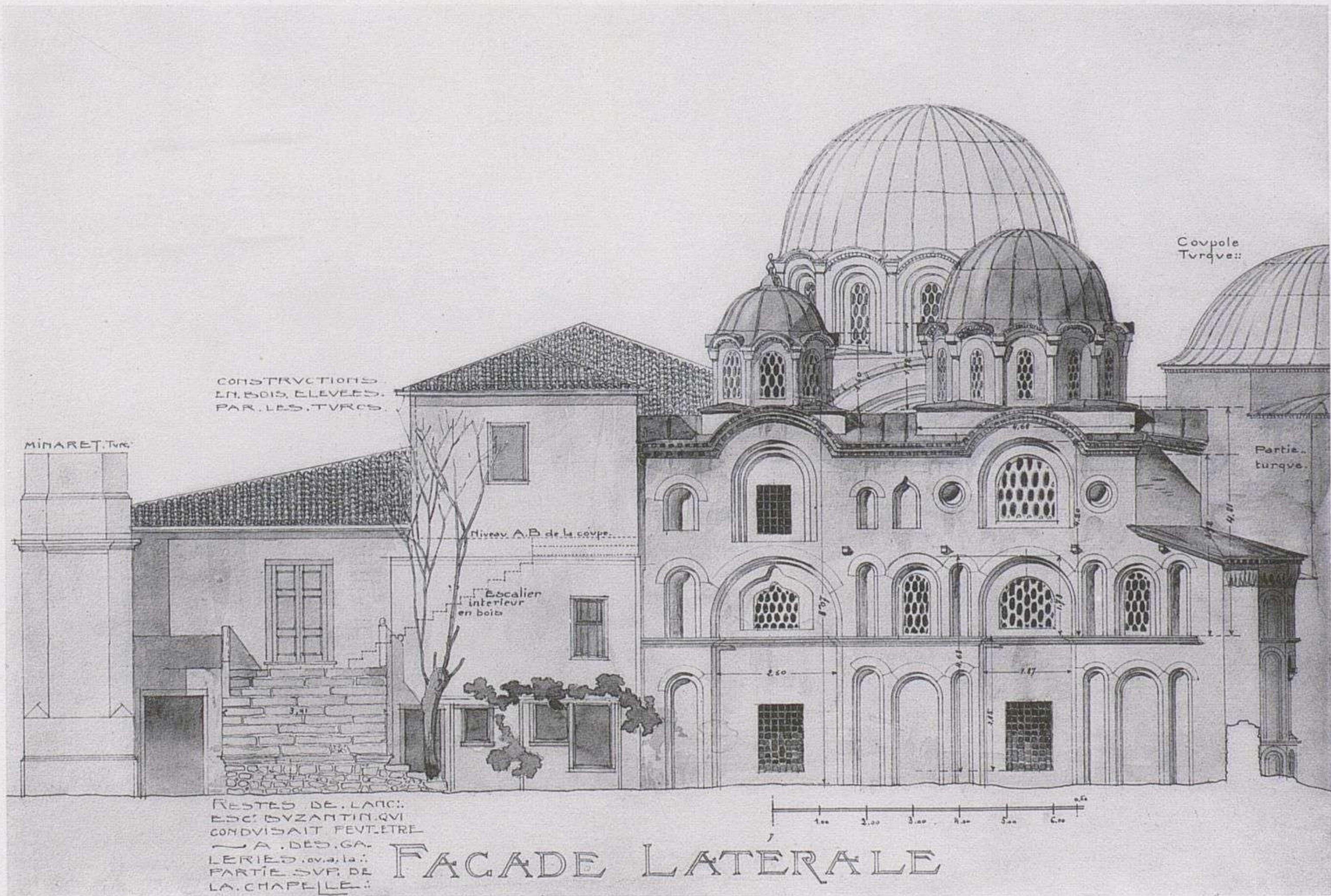

1. FETIÉ-DJAMI. FAÇADE MÉRIDIONALE.



FACADE POSTERIEURE.

Fetiye-Djami - Façade orientale restaurée
Les 3 absides A.B.C. n'existent plus

Héliog. L. Schutzenberger. Paris

LES ÉCCLÉSIASTES DE

CONSTITUTIONNELLE

DE

CONSTITUTIONNELLE

DE

CONSTITUTIONNELLE

DE

CONSTITUTIONNELLE

DE

CONSTITUTIONNELLE

DE

CONSTITUTIONNELLE

DE

CONSTITUTIONNELLE

DE

CONSTITUTIONNELLE

DE

LES ÉCCLÉSIASTES DE

CONSTITUTIONNELLE

DE

CONSTITUTIONNELLE

DE

CONSTITUTIONNELLE

DE

CONSTITUTIONNELLE

DE

CONSTITUTIONNELLE

DE

CONSTITUTIONNELLE

DE

CONSTITUTIONNELLE

DE

CONSTITUTIONNELLE

DE

XII
328

x-rite



colorchecker CLASSIC

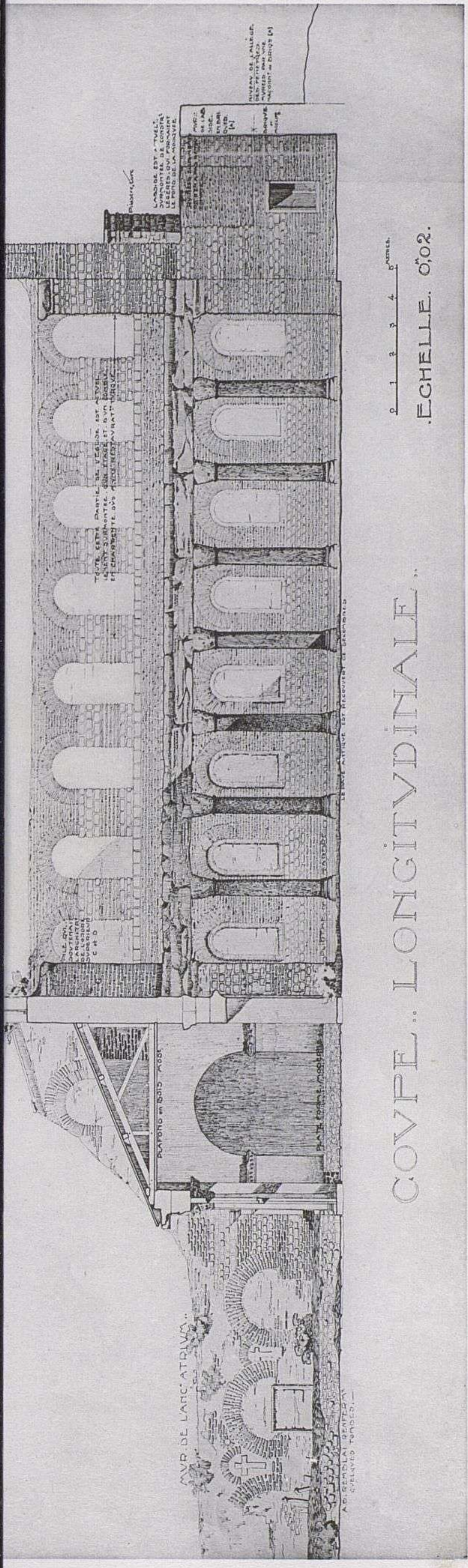

COUPE.. LONGITUDINALE..

ECHELLE. 0.02.

3. ÉGLISE DE SAINT-JEAN STOUDITE. COUPE LONGITUDINALE.