

C. de A. = M. = 24 - VI - 911



Avilés — La procesión de las Flores

C. de A. = H. = 75 - VII - 911



AVILES.—Mercado de los .. caballeros de la vista baja.

C. de A = H = 164 - J = 911



Avilés.—Calle de la Cámara: el corazón de Villa-Ensueño, pudiéramos llamarla. Modernizada rápida-

C. de H. = H. = 92 - VII - 911



AVILES.—El café Colón.

C. de A. = H. = 11 - X 1 - 911

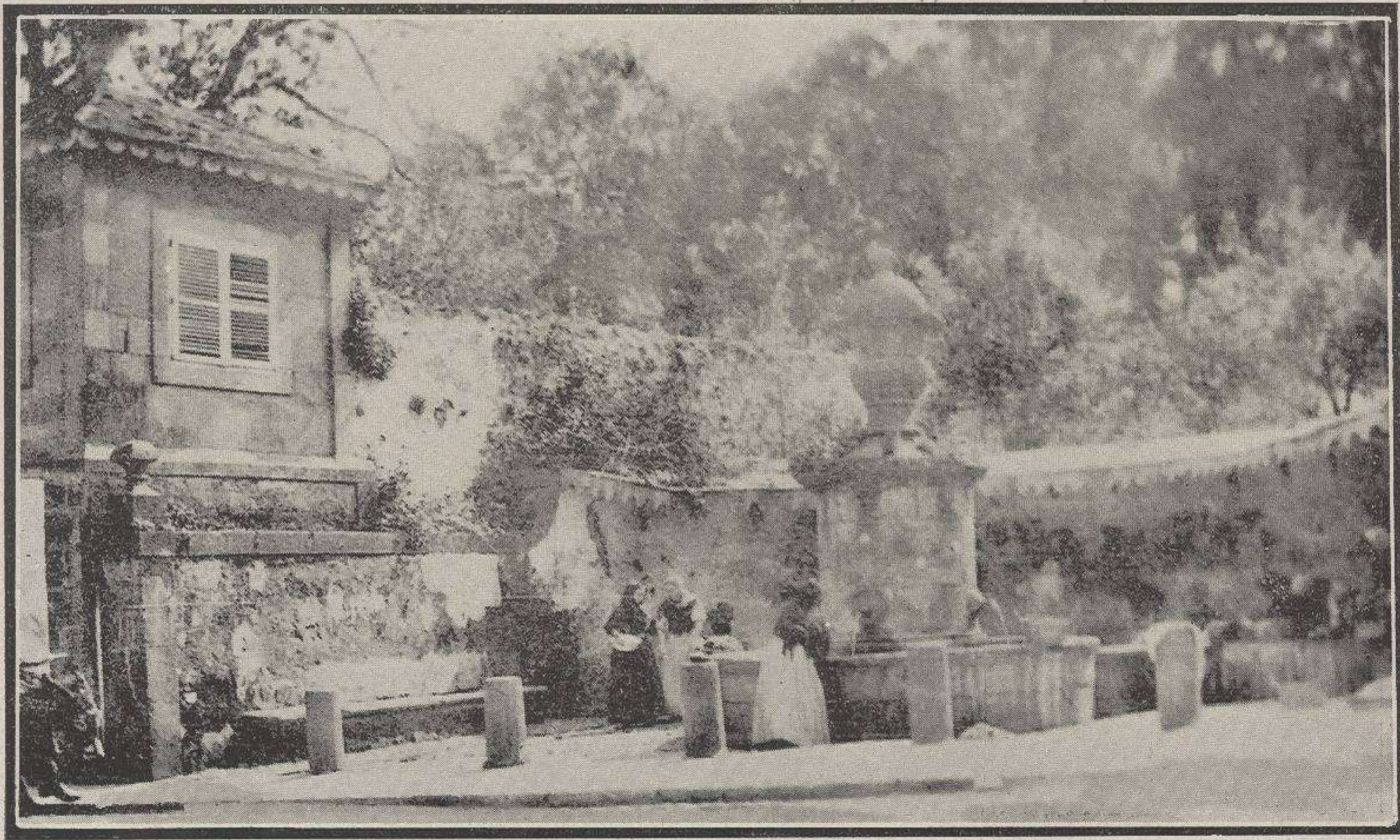

AVILES.—Antiguo y célebre caño del Rivero.

y un rincón vetusto

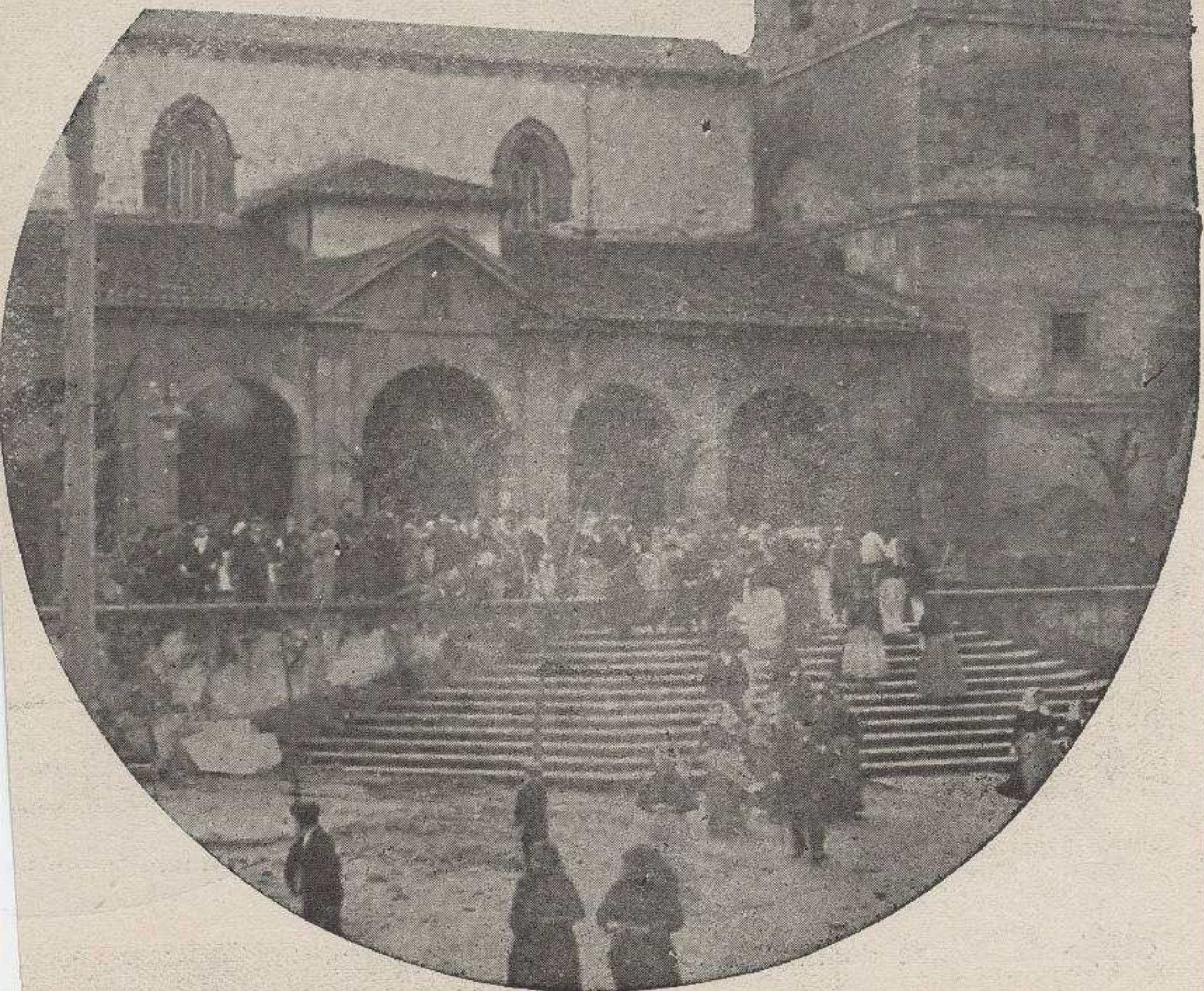

Avilés: saliendo de misa de doce en San Nicolás

C. de A. = 90 = 4 - 111 - 911

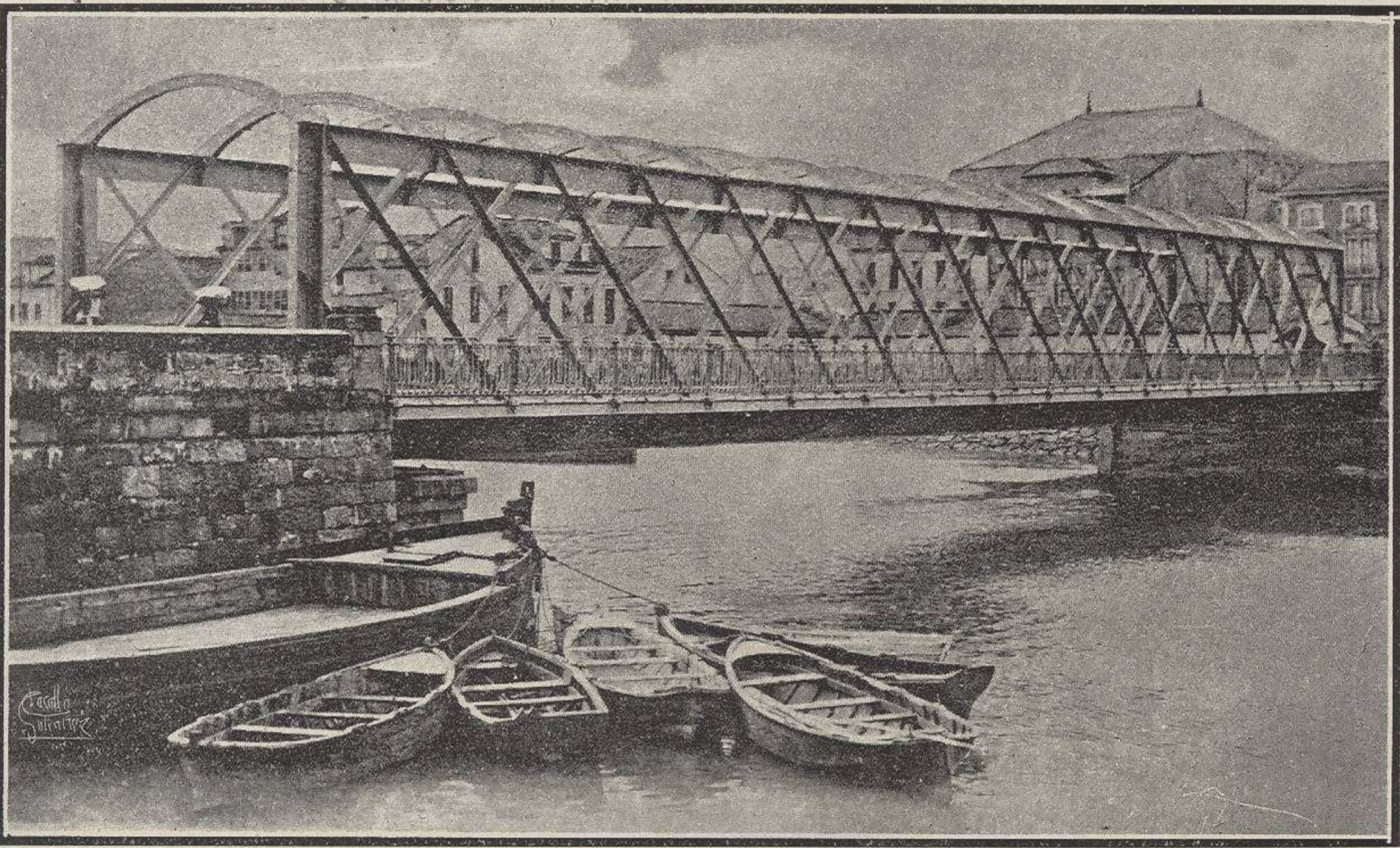

AVILES.—Puente de San Sebastián.

C. de A. 2^{da} H. = 11-15-911



F. Fernandez, Camara, 10

Avilés.—Vista de la Magdalena.

C. de H. - H. - 18-11-911



VILLAGRE (Avilés).—Calle de Santa Polonia

TEATRO DE AVILÉS

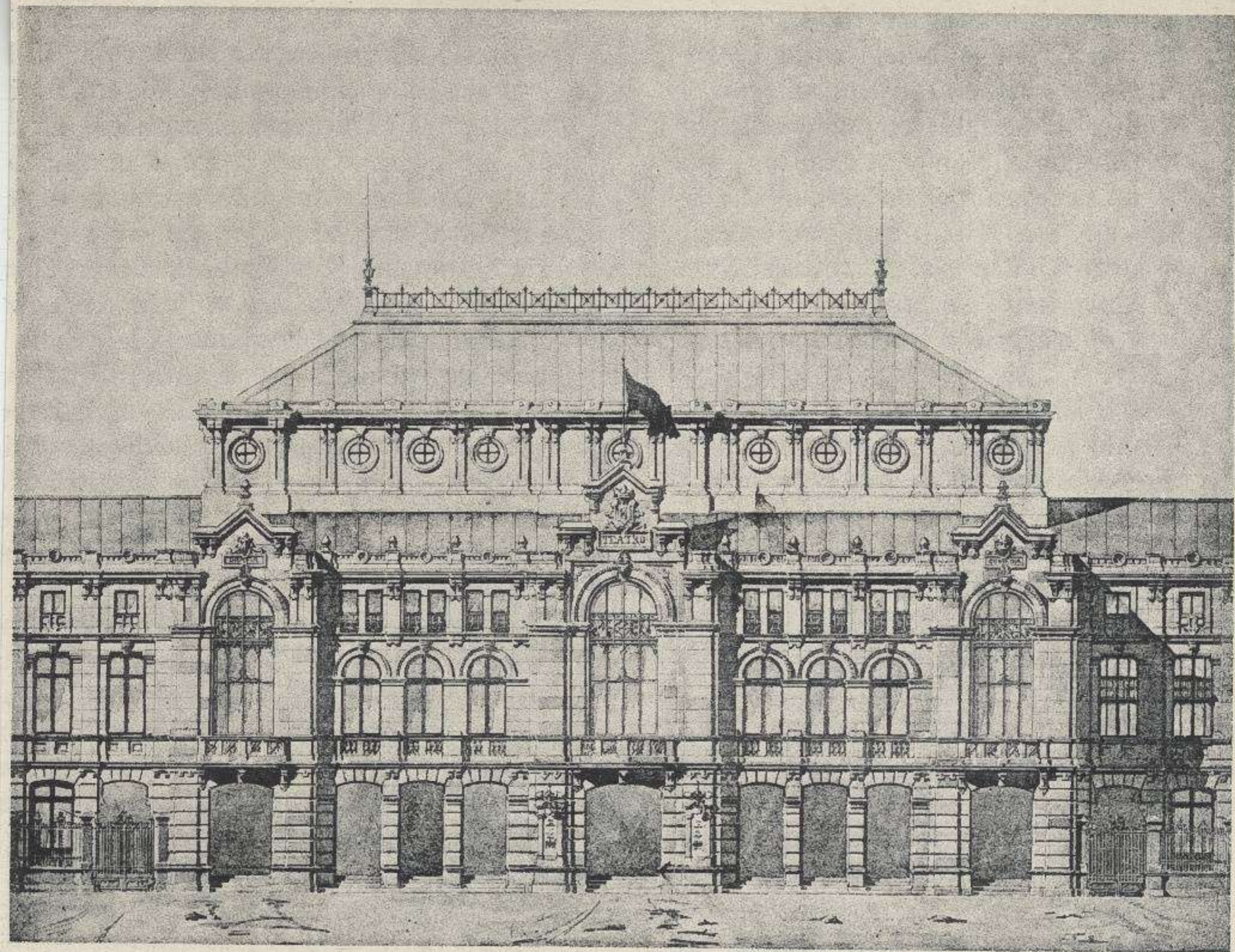

FACHADA PRINCIPAL

Planta rectangular; longitud 51 metros; ancho 29. Cabida para mil personas. Tiene amplia escena y la crugia de fachada se dedica á pórticos y viviendas.

C. de A = 25-IV-911



Aviles

Mercado de «Un lunes en la Industria»

C. de A. H. = 23-XI-911

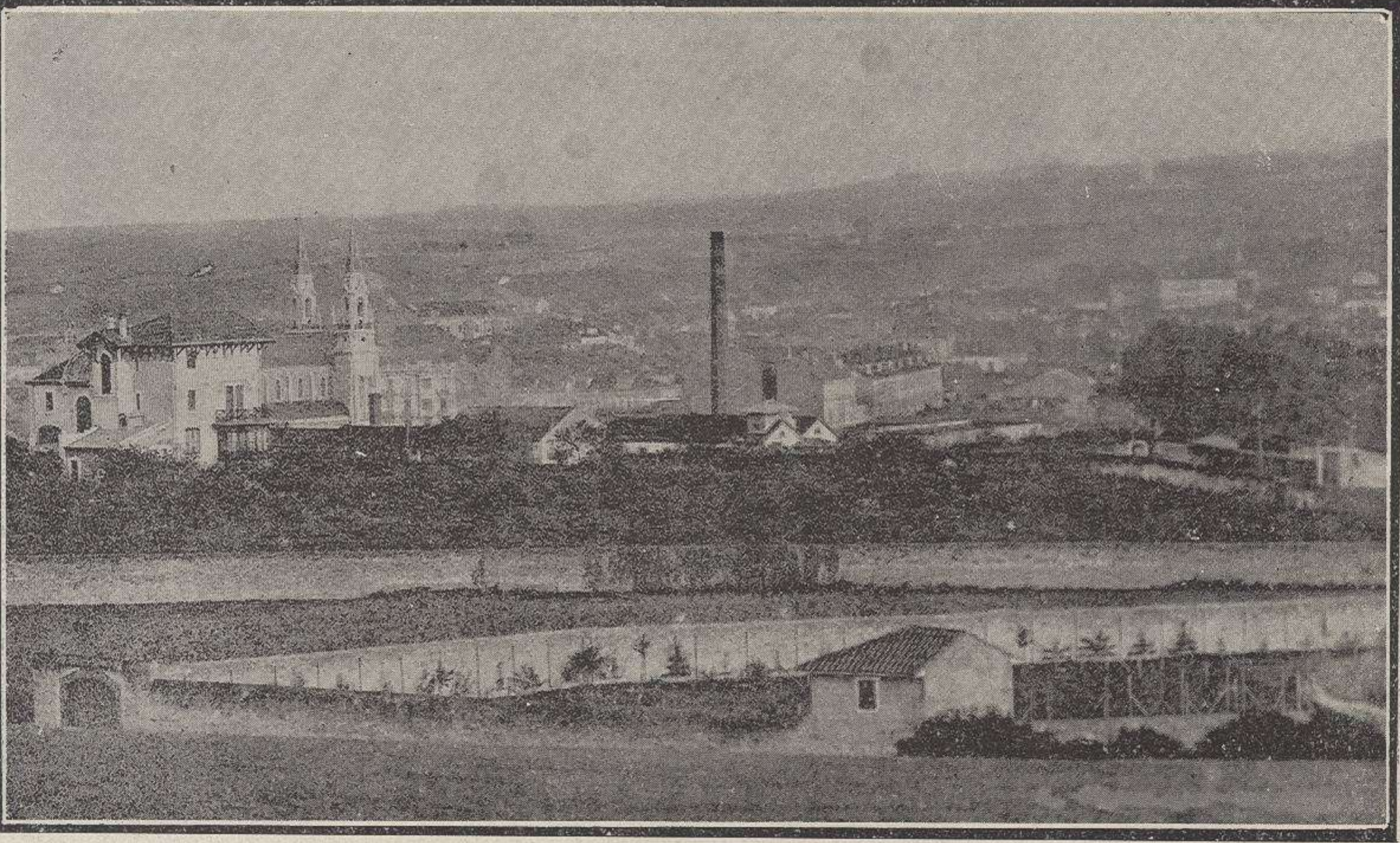

AVILES.—Vista general.

C. de A. = H. - 25° X 1 - 911

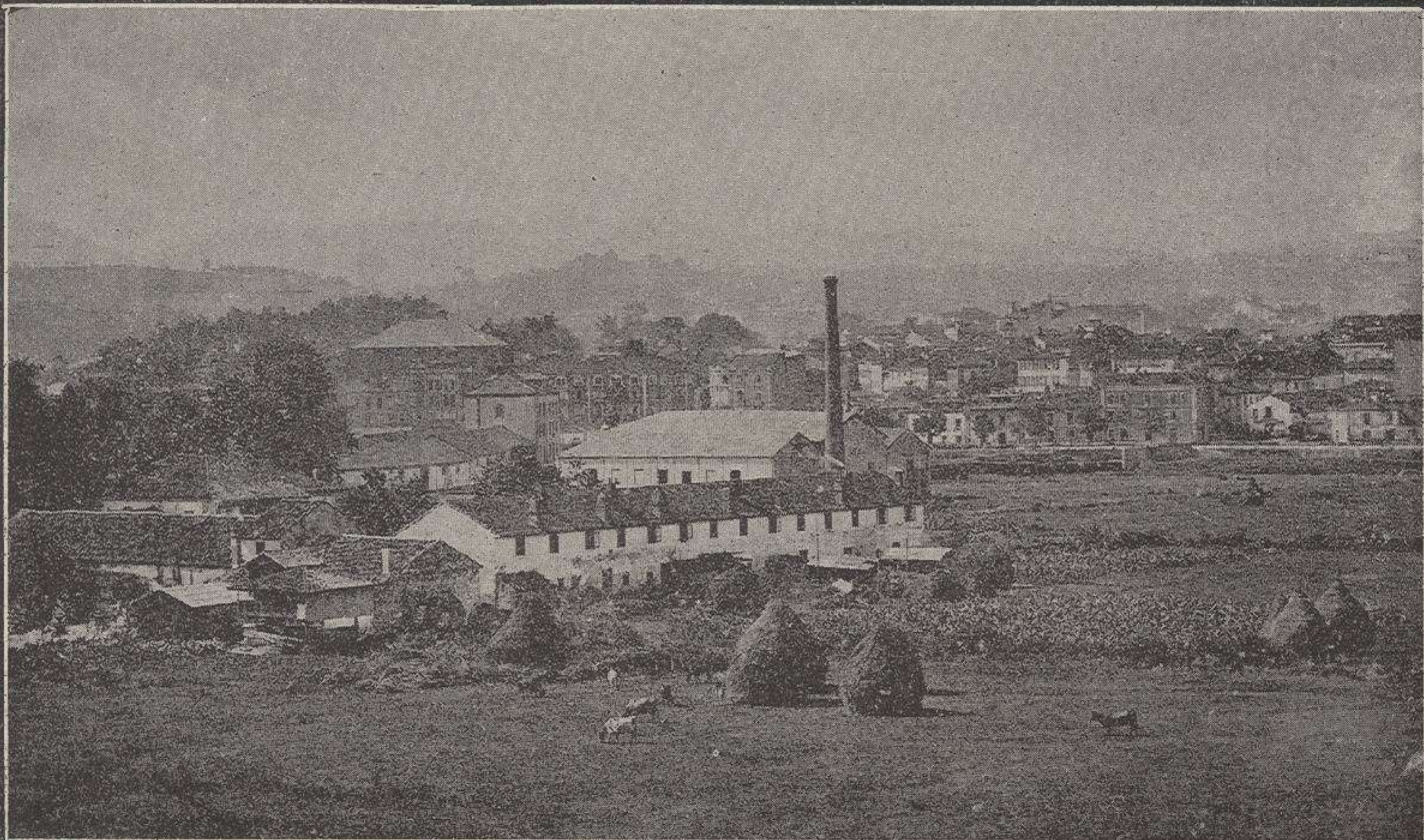

AVILES.—Vista general.

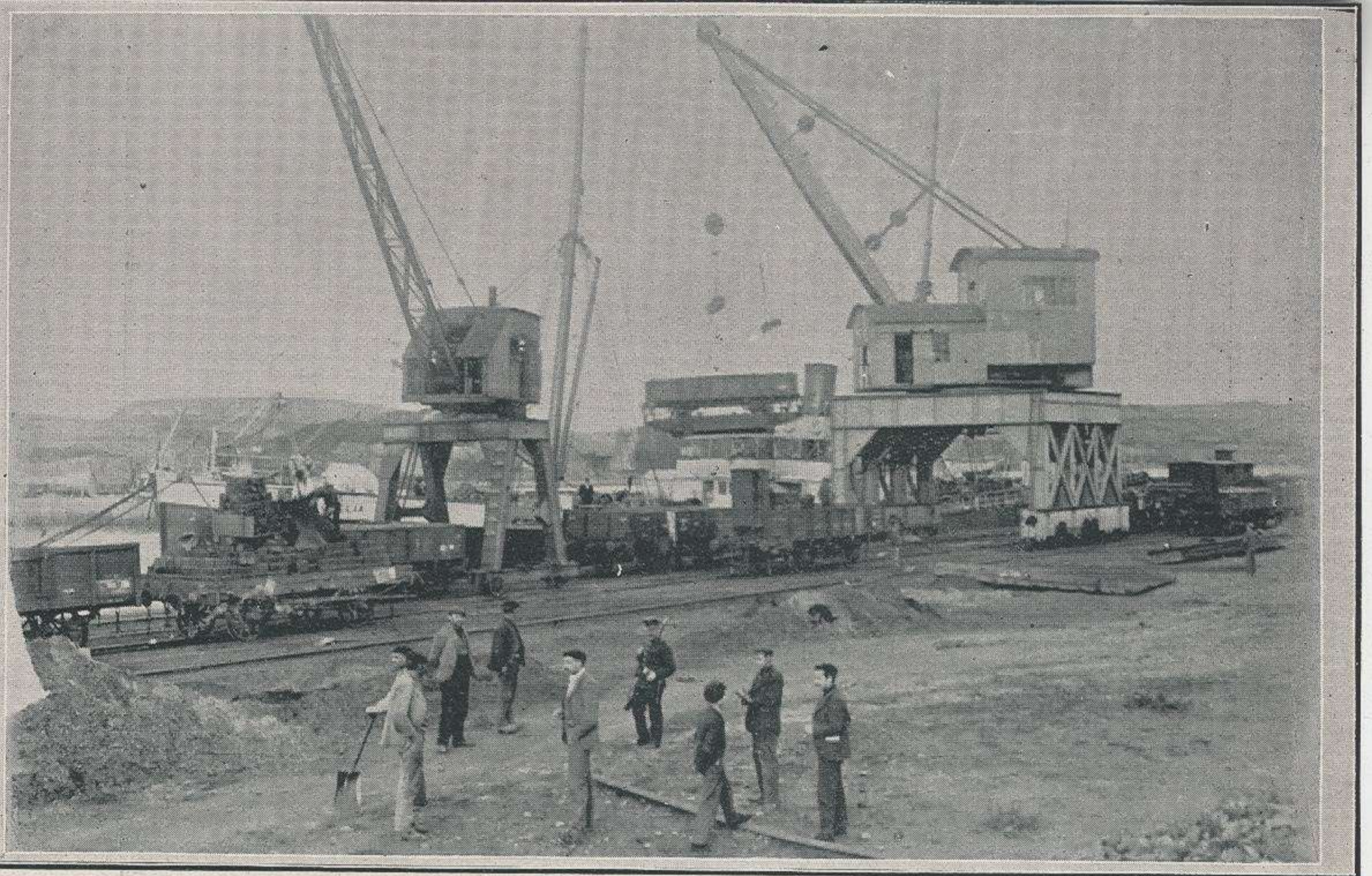

Trabajos de las grandes gruas en el puerto de San Juan de Nieva, de Avilés



Añilco: Calle de la Cámara,



Avilés: calle de la Canal



Avilés: la hermosa calle de la Canal, al lado del Parque

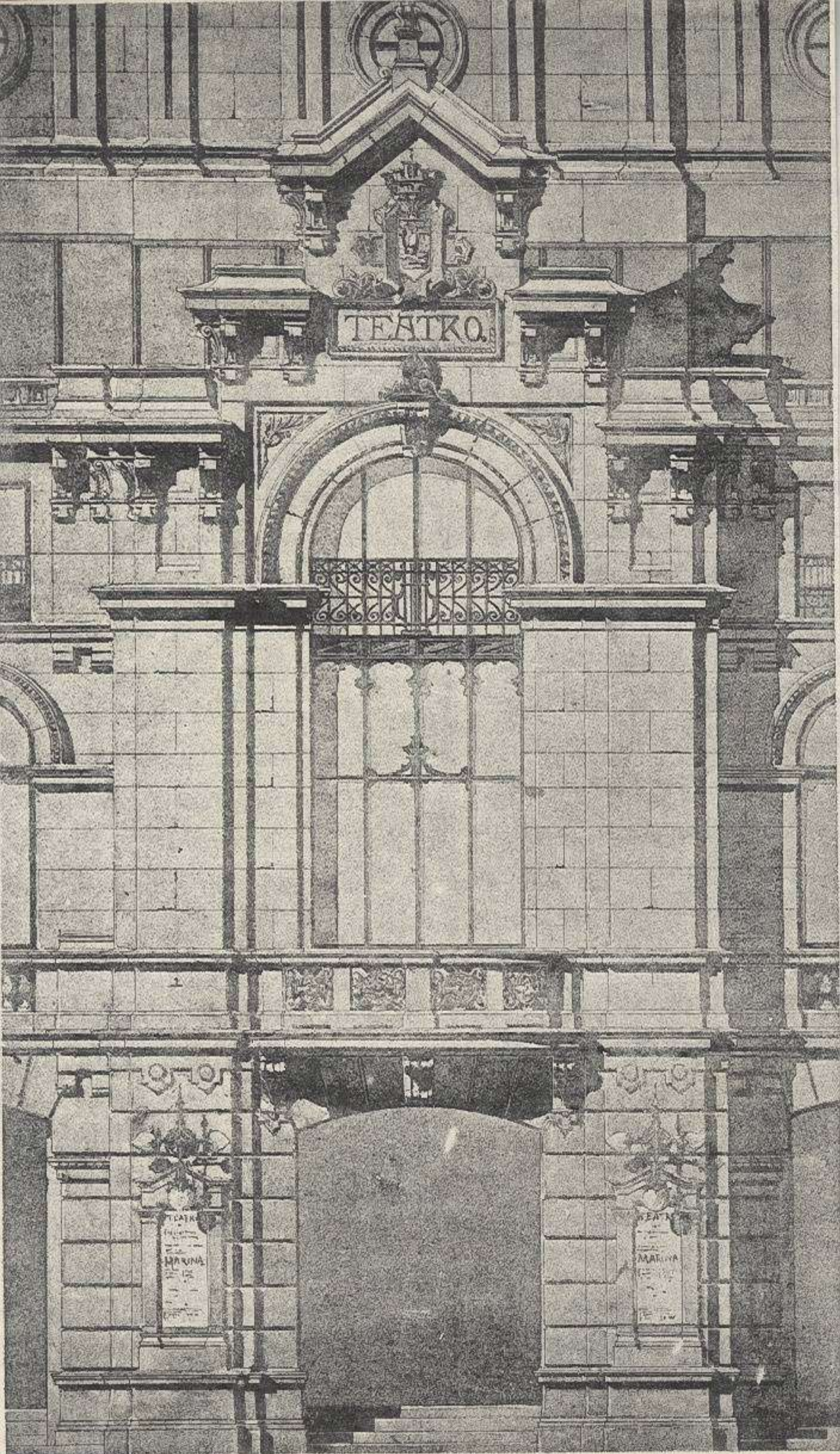

Puerta principal de entrada



Avilés: El muelle



Aviles: Plazuela de S. Francisco

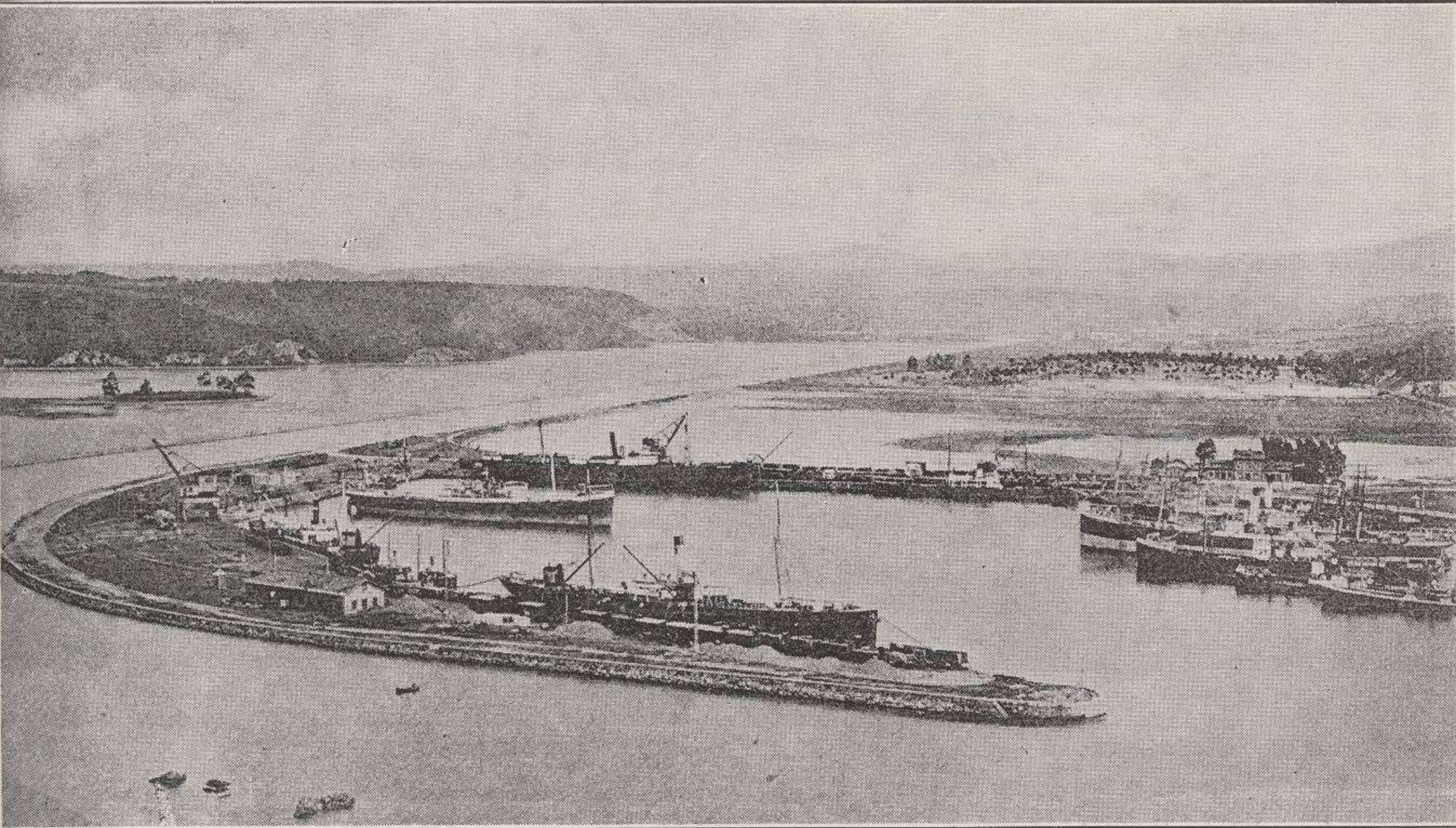

Hermosa vista panorámica de la Dársena de San Juan de Nieva y la Ría de Avilés.



Bella perspectiva que ofrecen el moderno Puente Metalico y la calle de Ruiz Gómez,

Nueva Iglesia de S^{to} Tomás.

PARROQUIA DE SABUGO.

Aviles.





S. Nicolas de Aviles