

LA GRANDA, de la villa de Luarca.

LUARCA (ASTURIAS)  
VISTA DE LA GRANDA



ENRIQUE  
Y  
J. GARCÍA

LUARCA (ASTURIAS)

VISTA DE LA GRANDA



© 1912  
W. H. B. & C.

C. de A. = H. = 17-1 X 911

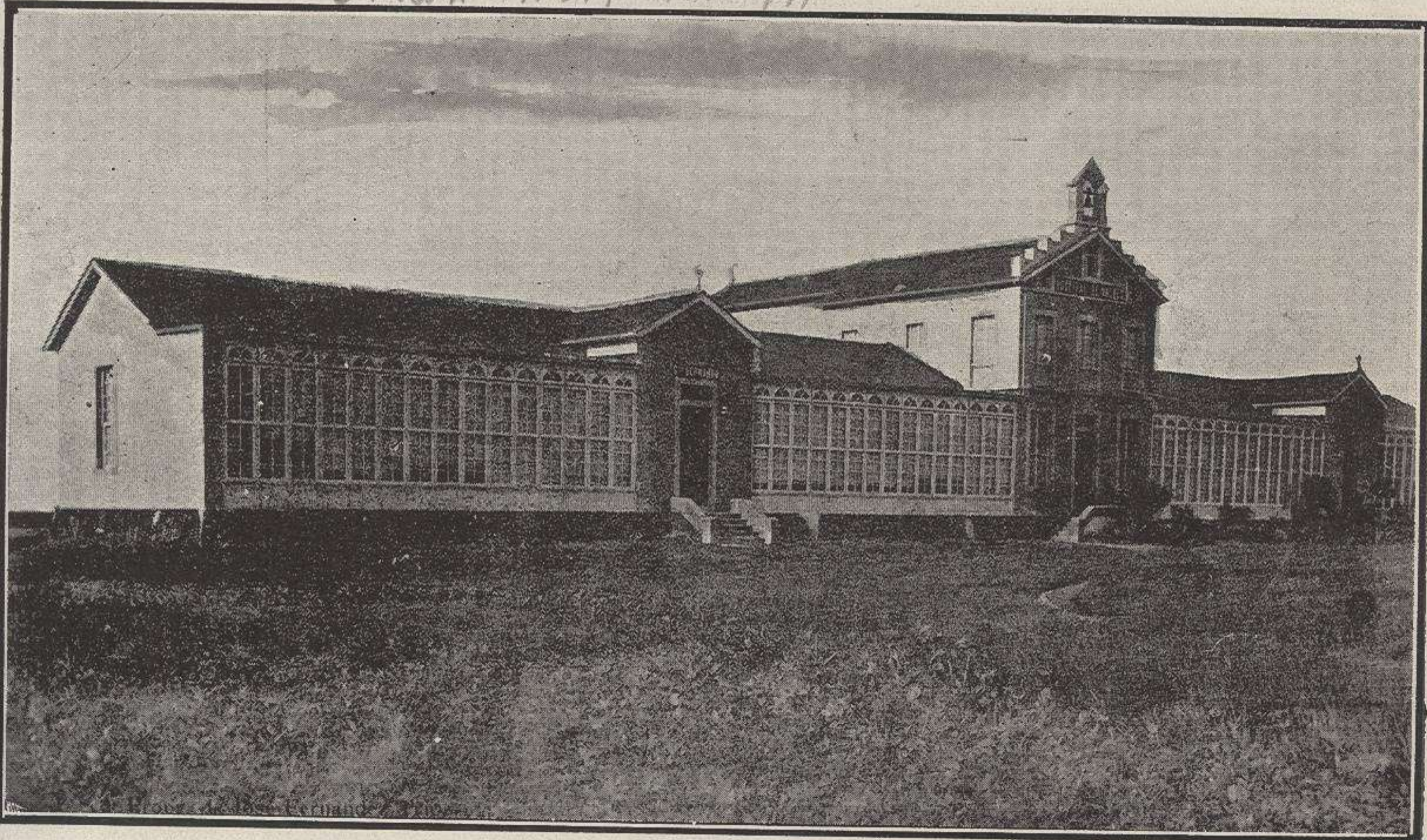

ASTURIAS.—Luarca.—El Hospital.

C. de A = H = 10 - 2X - 911



LUARCA.—Puente de Travesía, Escuelas y Puente viejo

C. de A. H. = 22 - VII - 911

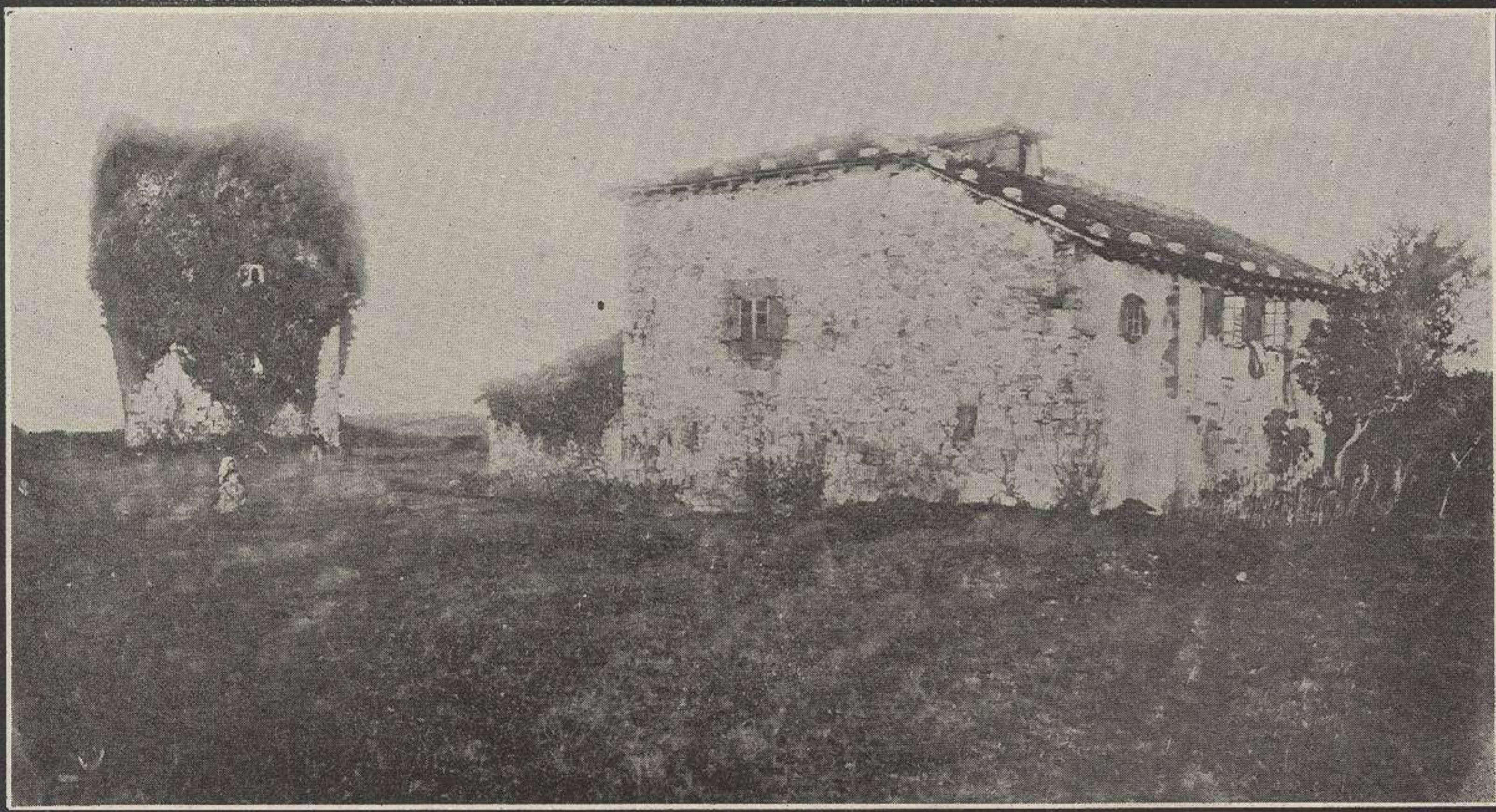

LUARCA.—Palacio y ruinas del Castillo de Villademoros.

C. de A. = 76 = 17 - 25 - 911



Luarca.—El barrio de Malabrigo.

Barcia (LUARCA).—Romería en la Ermita de San Antón, Concillero



Francisco  
Salazar



Luarca: hermosa entrada á la villa por la antigua carretera de Galicia, es decir, por el célebre barrio llamado "Malabrigo"



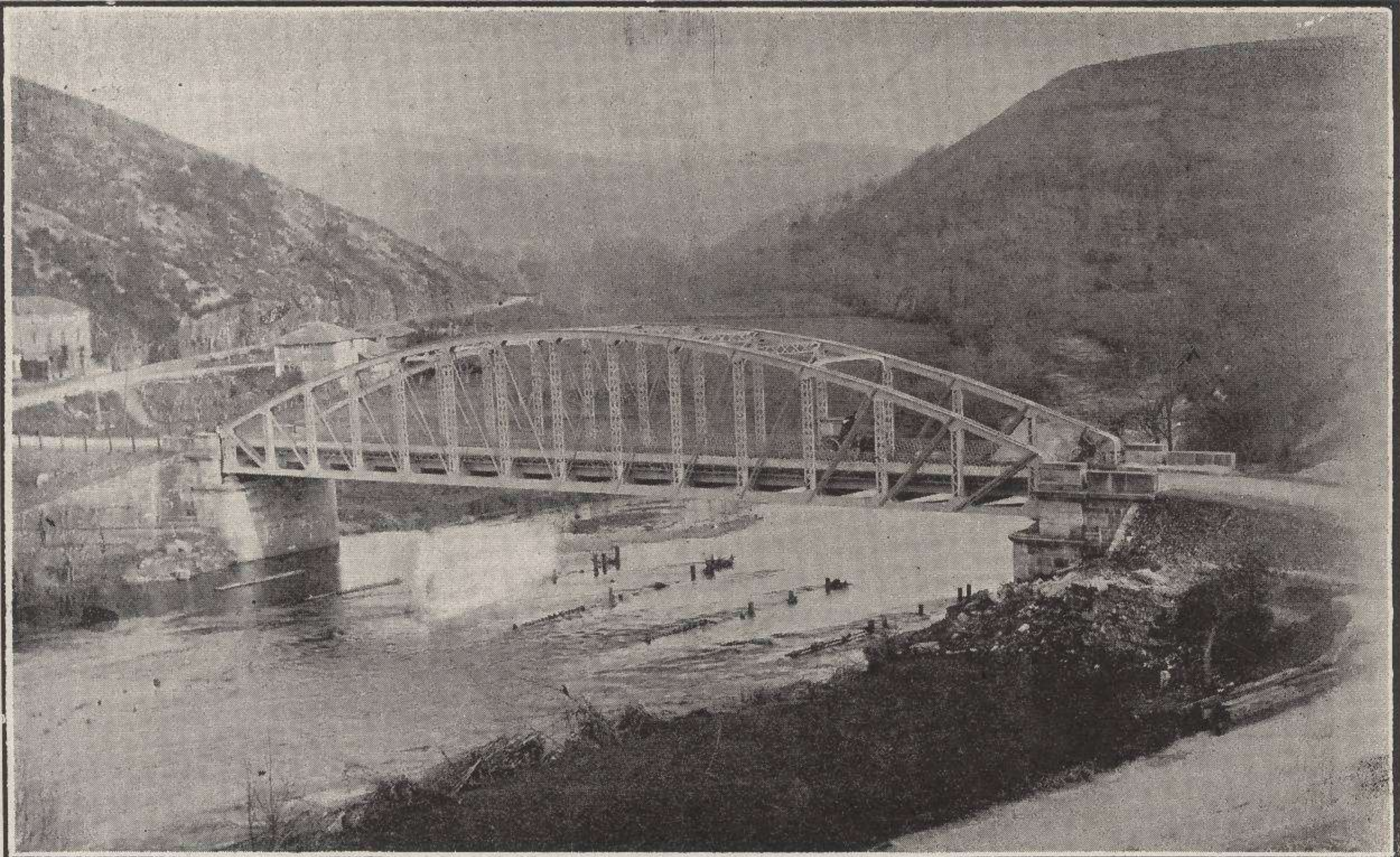

*El puente de Cánero (Luarca)*



Edificio del Colegio-Escuela de Luarca



LUARCA.—Una vista parcial de la pequeña ciudad, en la que se destacan las calles de Uria y Malabrigo

(Fot. C. Góm)

LUARCA.—La Puerta del Sol.



## LUARCA.—El Hospital nuevo.

El Hospital del concejo de Luarca fué construído á iniciativa del filántropo don Ramón Asenjo que donó al mismo la cantidad de 5,000 pesetas, y le siguieron con la misma cantidad don Manuel García Fernández y don Gil Rico, habiendo alcanzado la suscripción popular 80,000 pesetas. Costó el edificio con solo un pabellón y casa habitación 40 mil pesetas, y se inauguró el año de 1897. Desde entonces viene sosteniéndose por suscripción del vecindario

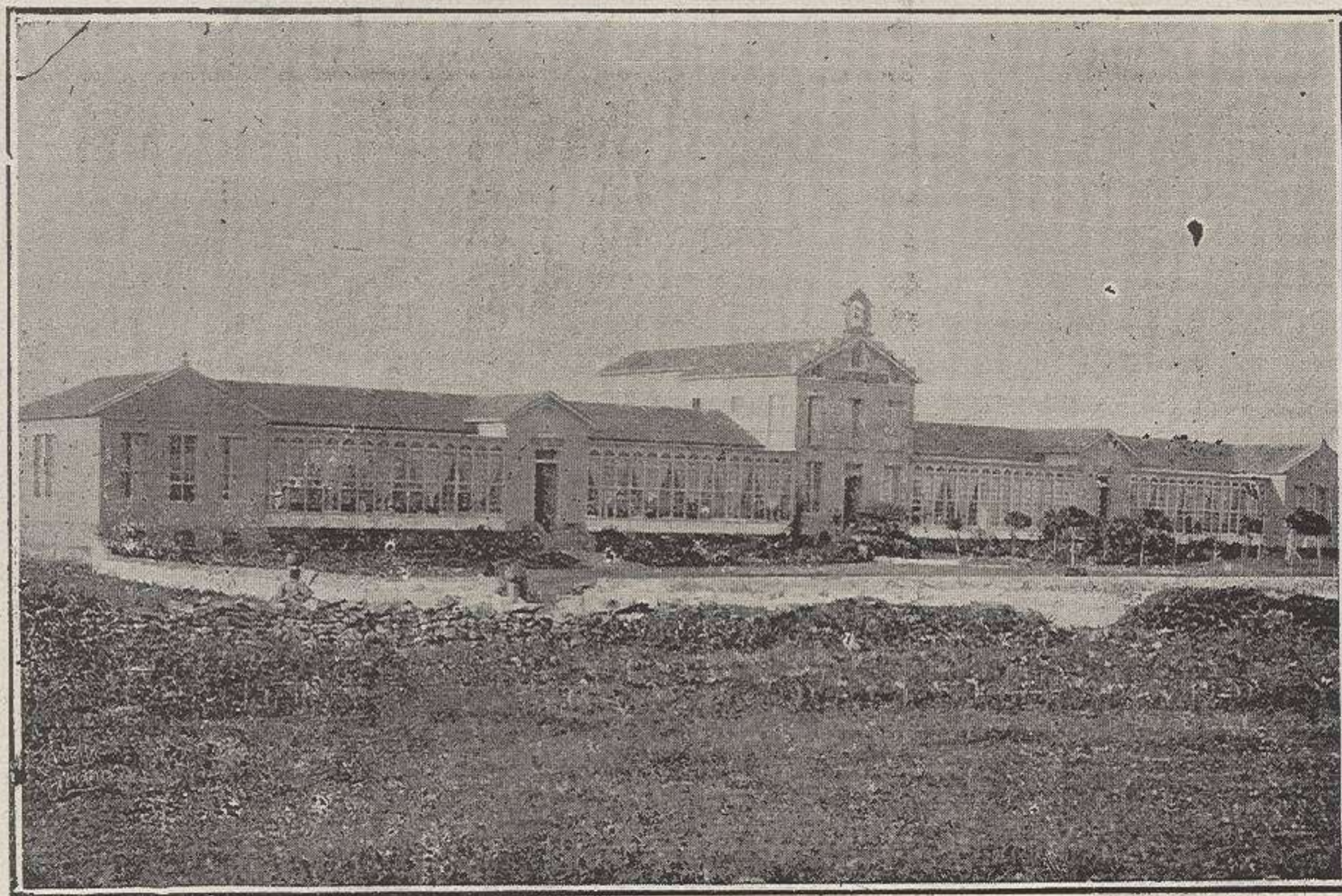

subvenciones del Ayuntamiento de 2,000 pesetas y 1,000 pesetas de la Diputación provincial; tiene siempre de veinte á veinticinco enfermos al cuidado de Hermanas de la Caridad. El otro pabellón se construyó para asilo, debido á haber dejado sus bienes doña Bernarda González para cuatro asilados, y también don José San

Julián lo que poseía para el referido asilo. Los dos pabellones que se ven á derecha é izquierda fueron construídos para instalar 36 camas para otros tantos asilados, dotadas con una peseta diaria por el gran patricio don José García Fernández, á quien declaró el Ayuntamiento "Hijo Predilecto del Concejo".



Hermoso paseo de Lúarca.



*Entrada a la villa de Luarca por el llamado Puente de Travesía, en el sitio que ocupó el derruido de Malabrigo.*

TREVIAS.—Feria mensual.

