

# PORTFOLLO FOTOGRAFICO DE ESPAÑA



IMPRESION NACIONAL  
MADRID

A. MARTIN  
EDITOR  
BARCELONA

Cuaderno N.º 94

34

JAEN



LE-5832





ORENSE

- Signos convencionales.*
- Capital de Provincia.
  - Cabeza de Partido.
  - Ayuntamiento.
  - ... Limite de provincia.
  - ..... " " partido.
  - Ferrocarril.
  - Carretera.



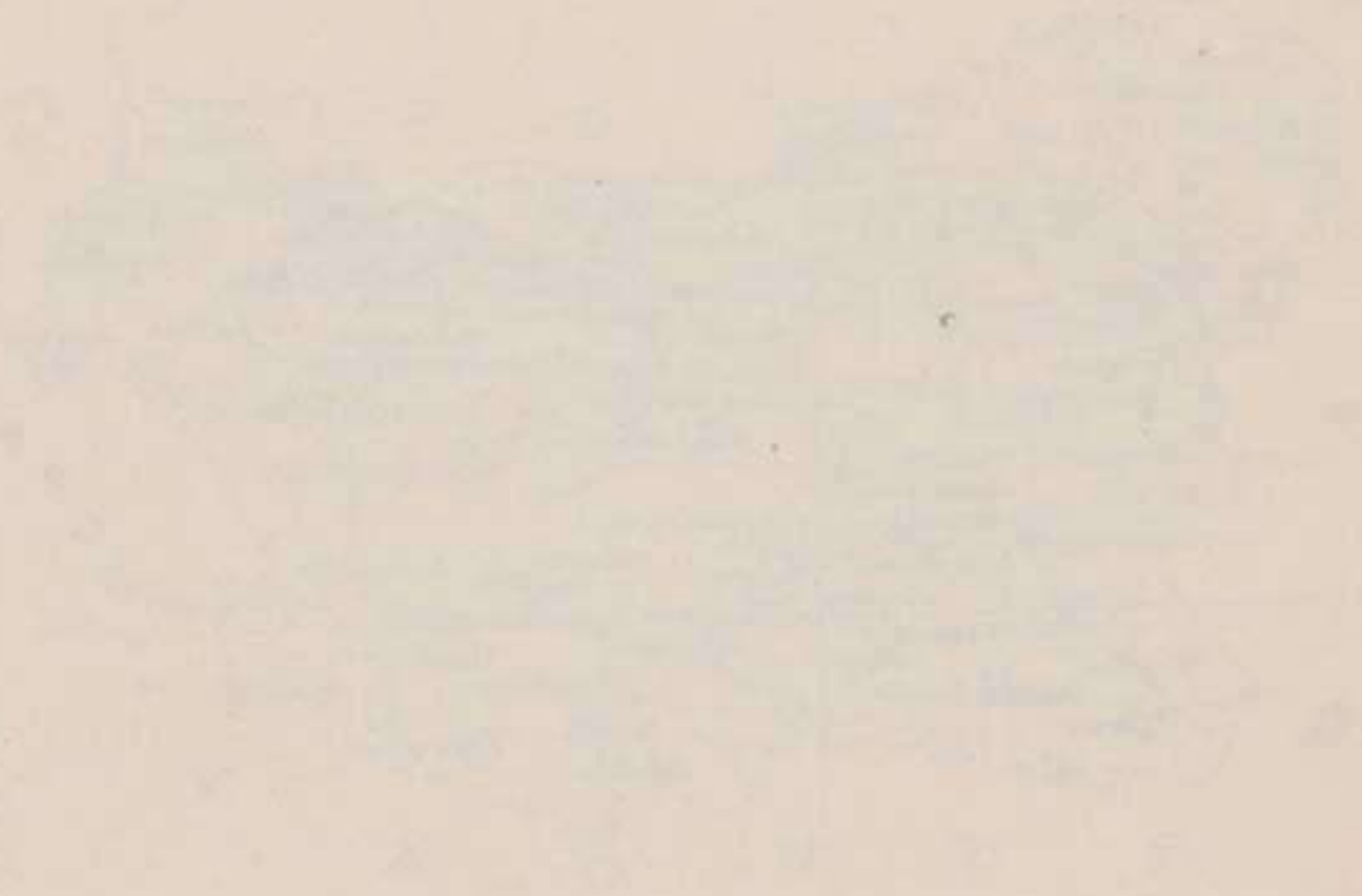

# PROVINCIA DE ORENSE

---



Comprendida en el antiguo Reino de Galicia, hállase situada entre los  $41^{\circ} 45'$  y los  $42^{\circ} 36'$  de latitud Norte y  $3^{\circ}$  y  $4^{\circ} 45'$  de longitud Oeste del meridiano de Madrid.

Confina por el N. con las provincias de Pontevedra y Lugo; tiene al E. las de León y Zamora; al S., Portugal, y al O., territorio de este último Estado y la provincia de Pontevedra.

Su extensión es de 6,979 kilómetros cuadrados, con una población de 446,342 habitantes, distribuidos entre 97 ayuntamientos y éstos en 11 partidos judiciales, que son: Allariz, Bande, Carballino, Celanova, Ginzo de Limia, Orense, Puebla de Trives, Ribadavia,

Valdeorras, Verín y Viana del Bollo.

Corresponde á la Audiencia provincial de su nombre y á la Territorial de La Coruña, distrito Universitario de Santiago; á las diócesis de Orense, Tuy, Astorga y archidiócesis de Santiago, y en lo militar depende del  $8.^{\circ}$  cuerpo de ejército que tiene á La Coruña por capital.

En su territorio se unen las derivaciones de la cordillera Cantábrica con la de Toledo, destacándose como principales altitudes la peña Trevinca, sierras del Bollo, Queijá, San Mamed y del Invernadero. Hay que hacer asimismo mención de la sierra Segundera, entre los ríos Teza y Bibey; en el N. y



Oeste, Picoña, Penamá y Peñagache; al mediodía, Larouco y Raya Seca. Hacia la frontera de Lugo, la sierra de la Mora, y más al NO., Testeiro, Suido y Faro de Avión, aparte de otros de menos importancia.

Los principales ríos son el Miño y el Sil; el primero cruza por el Occidente de la provincia, procedente de la de Lugo, para dirigirse á la de Pontevedra. El segundo, desde los montes de León, se dirige á nuestra provincia, para unirse al Miño después de haber recibido el Casoya, Bibey y el Cabe. El Avia se incorpora directamente al Miño, cerca de Ribadavia. Hacia Portugal se dirigen el Limia, que desemboca en el Océano, y el Tamega, que es afluente del Duero. Entre las aguas estancadas, es notable el lago Beón ó

laguna de Antela, conocida también por laguna de Limia, cuya extensión es de unos 7 kilómetros de E. á O. por 5 de N. á S. Bajo el punto de vista climatológico cabe distinguir tres zonas bien determinadas: la fría, la templada y la cálida; hallándose la primera, sobre todo en las más elevadas cumbres, buena parte del año cubierta de nieve. También abundan las lluvias, contribuyendo no poco á la fertilidad de su suelo, entre cuyas producciones descuellan los cereales, frutas y verduras, legumbres, lino, vino y aceite, y aunque no muy abundantes, excelentes pastos para toda suerte de ganado y maderas de construcción.

La industria reviste escasa importancia, siendo la más extendida la lencería, por existir numerosos telares



para lienzos ordinarios, que se usan en el propio país. Existen tenerías en Allariz, Maside y Orense y alguna fundición en esta última, no habiendo adquirido las explotaciones minerales el desarrollo que fuera de desear por las dificultades que ofrece el transporte, debido á la falta de vías de comunicación. Estas se reducen al ferrocarril de Monforte á Vigo y Portugal, teniendo estaciones en San Esteban, los Peares,

Barra de Miño, Orense, Barbantes y Ribadavia. Las principales carreteras que atraviesan su territorio son las de Barbantino á Pontevedra, por Carballino; de Villacastín á Vigo, por Ávila, Salamanca, Zamora y Orense; de ésta á Santiago, por Lalín; de Puente Meijaboy á Orense, por Chantada; de Ponferrada á Orense, por Puebla de Trives, y otras varias de tercer orden, concluídas unas y en construcción ó estudio otras.

---

## ORENSE

---

Ciudad de 15,998 habitantes, capital de la provincia de su nombre, situada en medio de un pintoresco y fértil valle, al Occidente de Montealegre y á la izquierda del Miño, sobre cuyo río se extiende un notable puente de piedra de siete arcos. Tiene estación en la

línea de Monforte á Tuy y Portugal, y sus alrededores, poblados de numerosas casas de campo y magníficas arboledas, ofrecen agradable aspecto. En el interior de la capital llaman particularmente la atención las aguas termales que brotan de tres manantiales, a poca



distancia unos de otros y que son conocidos por Burgas de Arriba y de Abajo y Sortidero.

El monumento más importante es la catedral, cuya construcción se atribuye al obispo don Lorenzo, en 1220, en honor de Santa Eufemia, cuyo cuerpo se guarda en artística urna de plata. Contiene este templo interesantes detalles románicos, góticos y del Renacimiento. Son asimismo interesantes por sus recuerdos históricos ó arqueológicos, las iglesias de San Francisco, con su claustro; la Trinidad y Santa

María la Madre, que sirvió primitivamente de catedral y fué restaurada en el siglo XVIII.

Fué población importante ya en tiempo de los romanos, según las opiniones más generalmente admitidas, y su obispado no falta quien lo haga remontar al siglo VI. Después de la reconquista por Don Alfonso de Castilla, pocos hechos de importancia registra su historia.

Como escudo de armas ostenta un puente, un castillo y un león encima con espada en la mano derecha.

---





Destácase en primer término la silueta de la Catedral, teniendo por fondo la hermosa campiña que rodea la ciudad.



1850

1850





Hombre de tan preclaro talento y tan identificado con Orense, ha merecido que la posteridad reconocida le erigiese una estatua en la plaza de Isabel la Católica.



1870  
1871  
1872  
1873  
1874  
1875  
1876  
1877  
1878  
1879  
1880  
1881  
1882  
1883  
1884  
1885  
1886  
1887  
1888  
1889  
1890  
1891  
1892  
1893  
1894  
1895  
1896  
1897  
1898  
1899  
1900





Pagando una deuda de gratitud y reconocimiento á la insigne escritora gallega, el pueblo de Orense le dedicó una estatua que perpetúe su memoria.



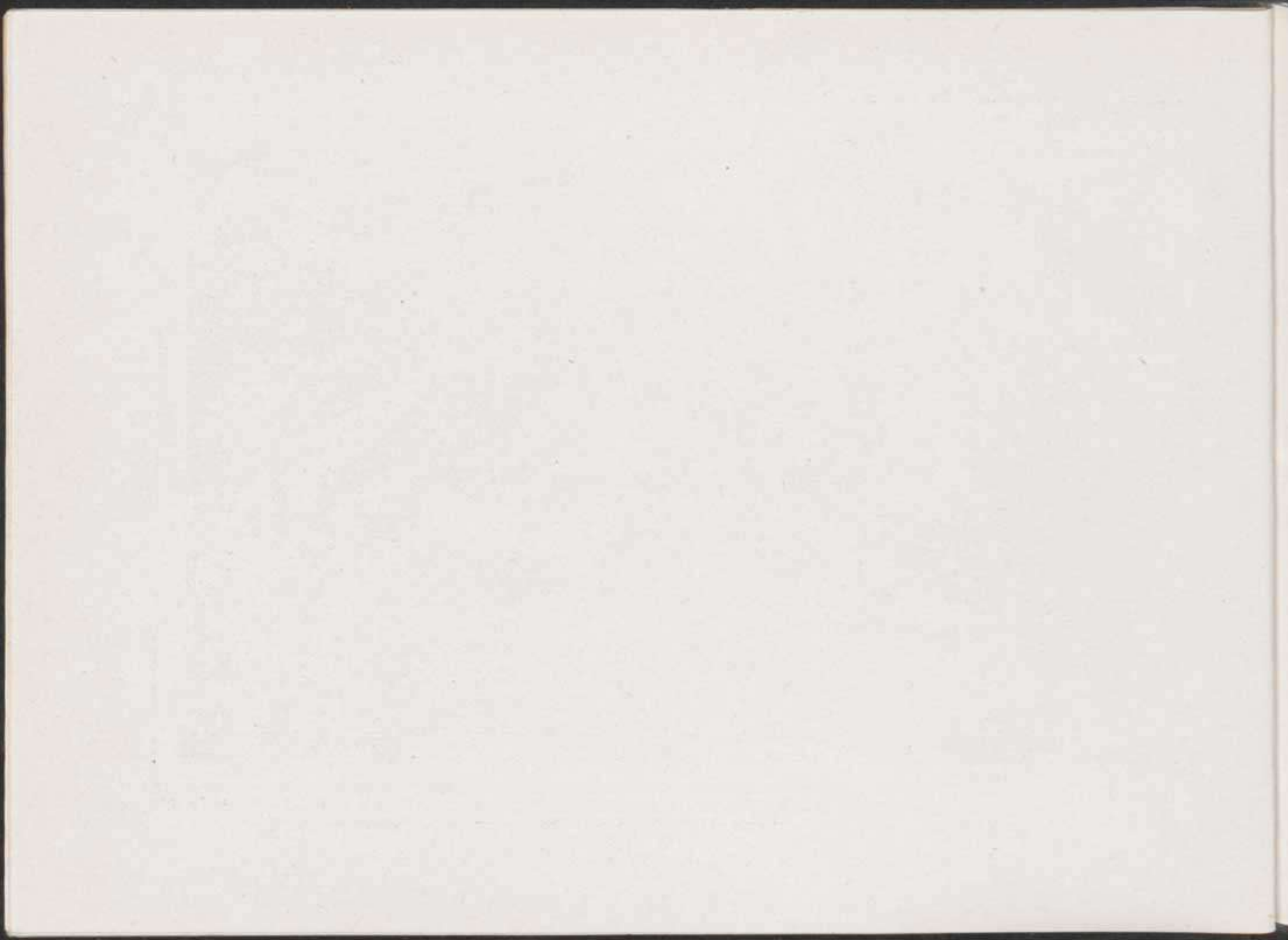





Es de orden románico su portada, no armonizando con ella el resto de la fachada, con poco acierto restaurada.

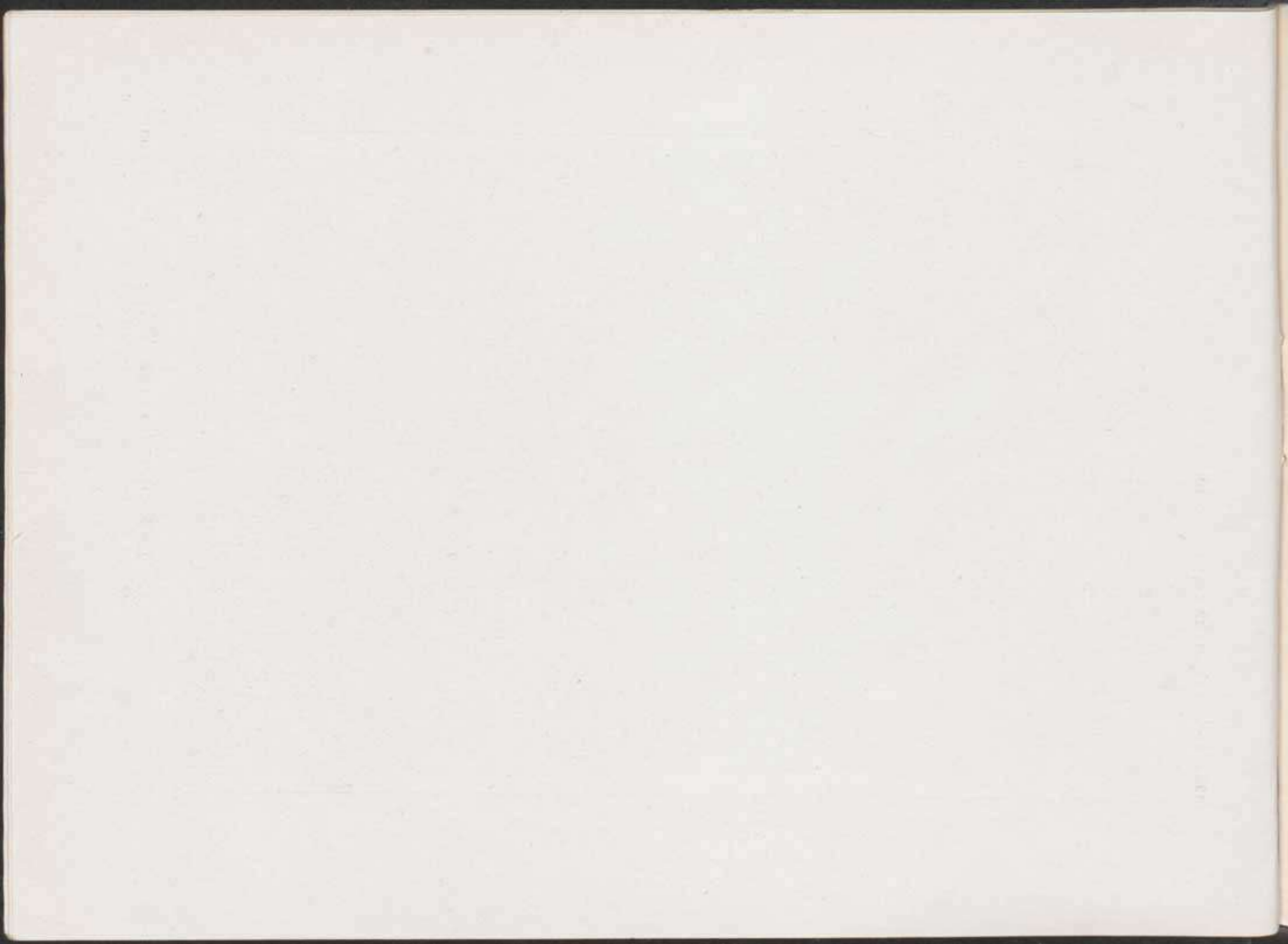





Construcción de tres cuerpos en su fachada, con la capacidad suficiente para los fines á que está destinado.

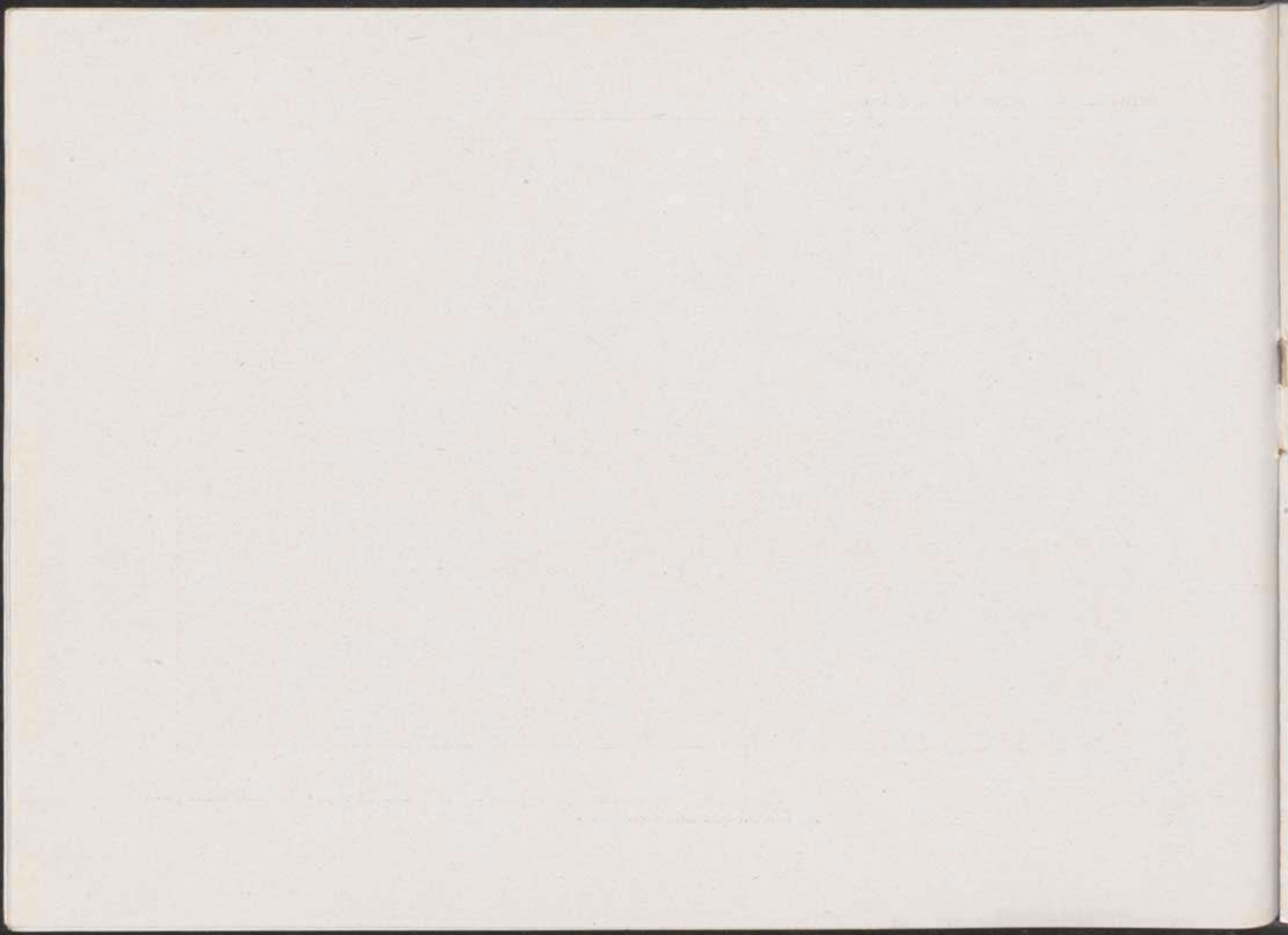





Adornado con sencillez y buen gusto, constituye el punto de reunión de la buena sociedad orensana.







Notabilísima obra del arte gótico florido, con riquísimos trabajos en cada uno de los recuadros en que se divide.

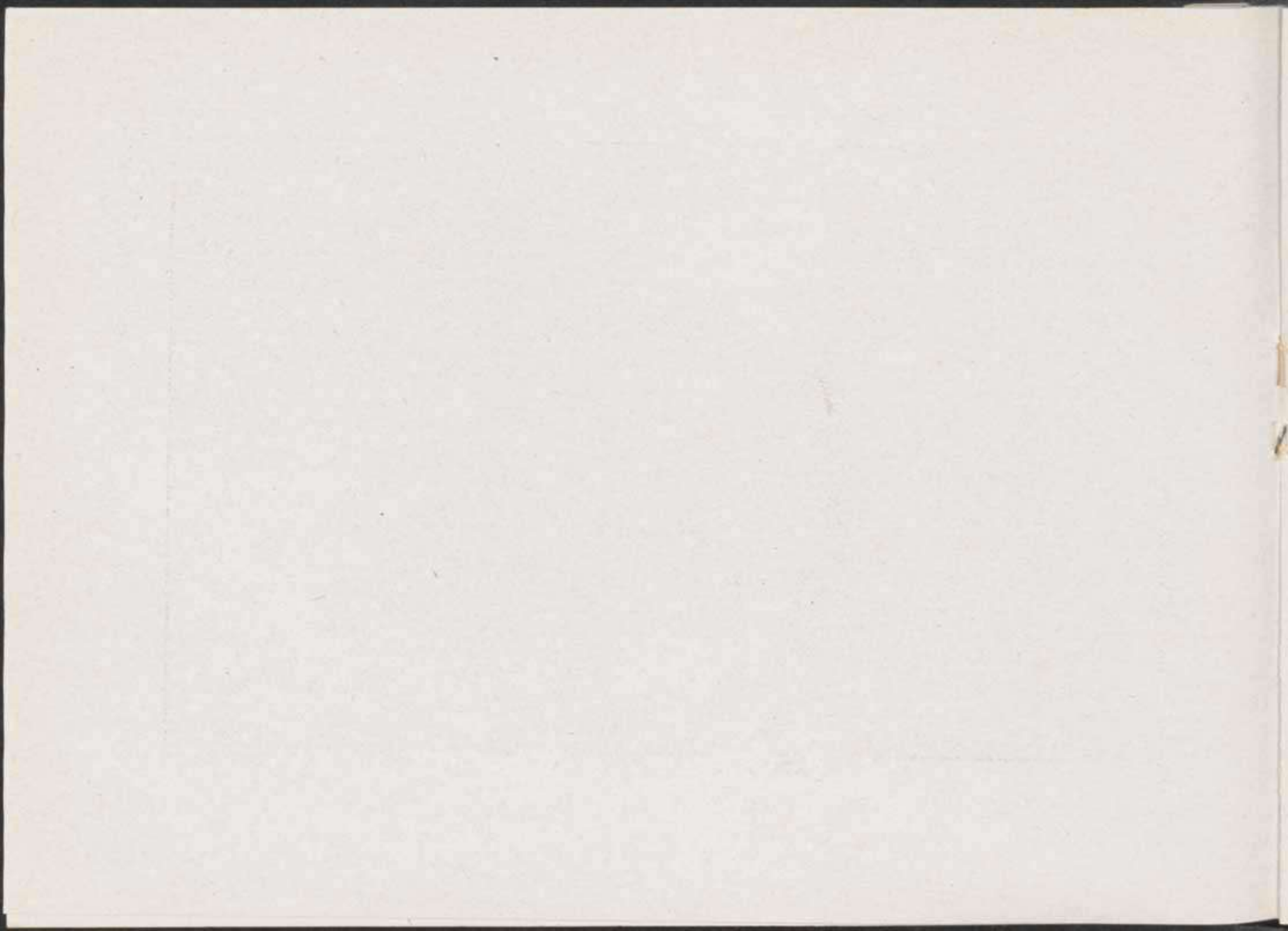



ORENSE. — GOBIERNO CIVIL



Vasto edificio compuesto de bajos y dos pisos, en donde se encuentran cómodamente instaladas las dependencias oficiales para que fué construido.

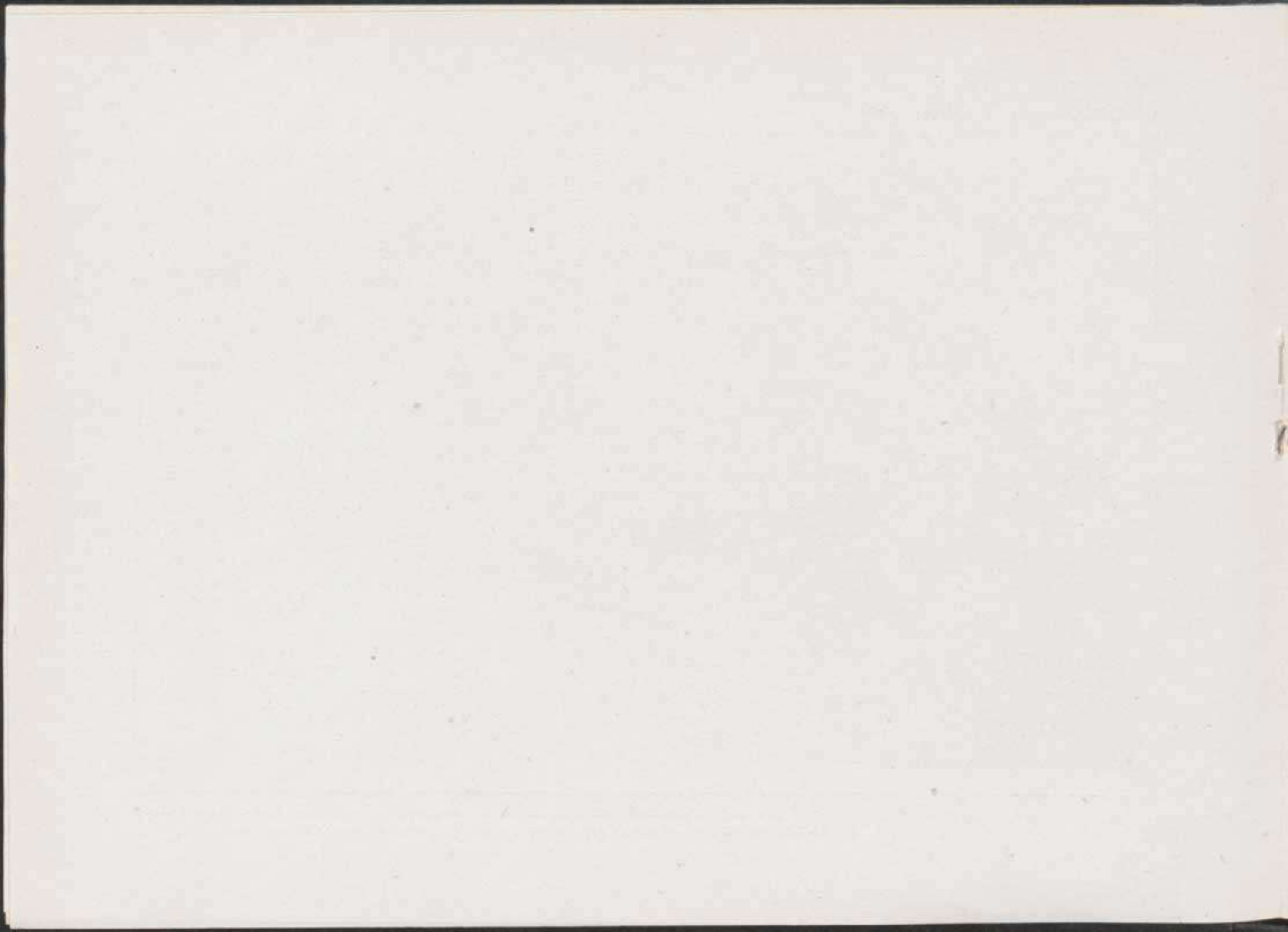



ORENSE. — FUENTE DE HIERRO



Es una de las más características de la ciudad, viéndose muy frecuentada por el numeroso vecindario que se surte de sus aguas.

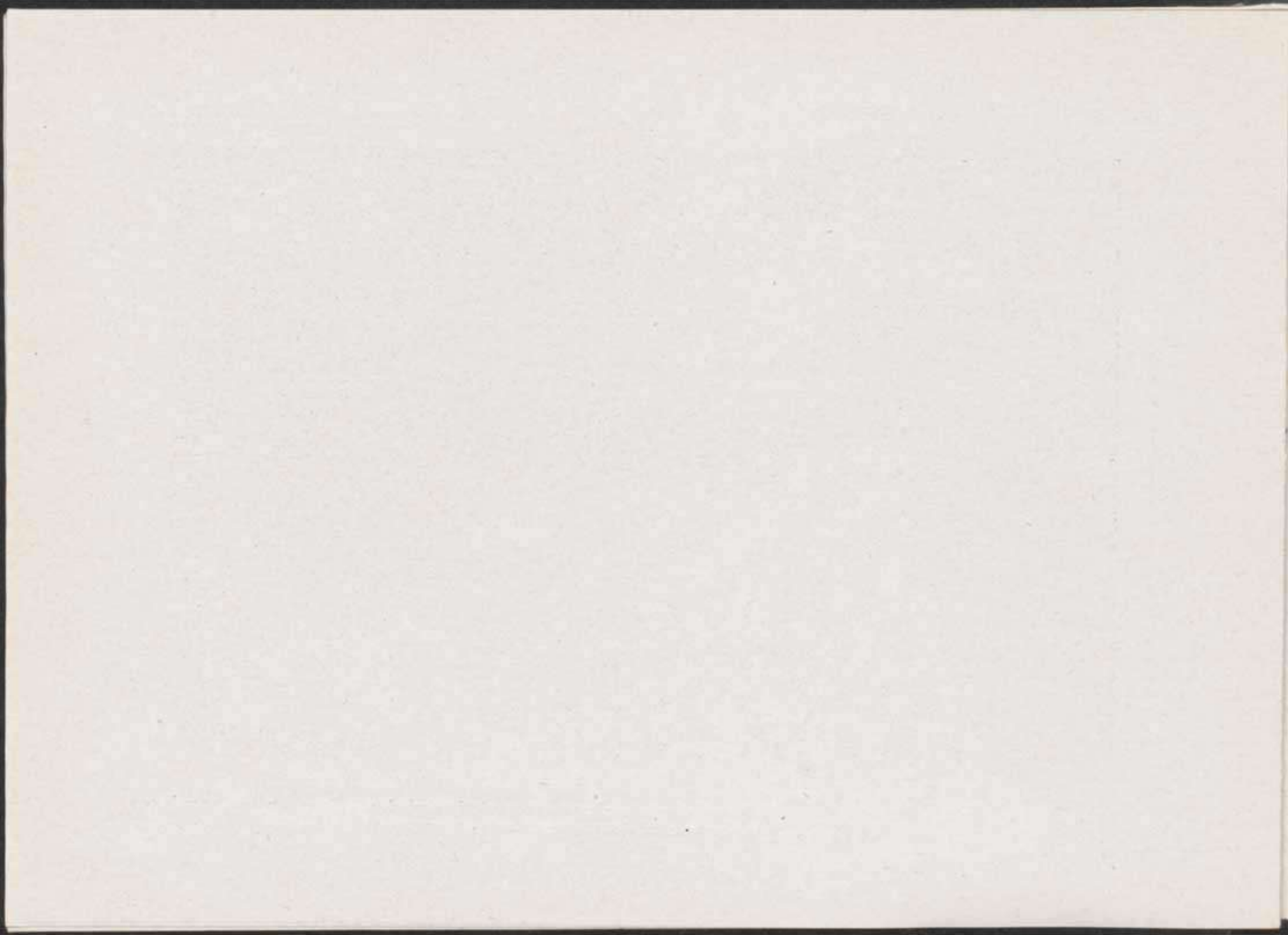





Construido á semejanza del de la Catedral de Santiago, consta de tres arcos, correspondiendo á las naves del templo en cuyo interior se encuentra.

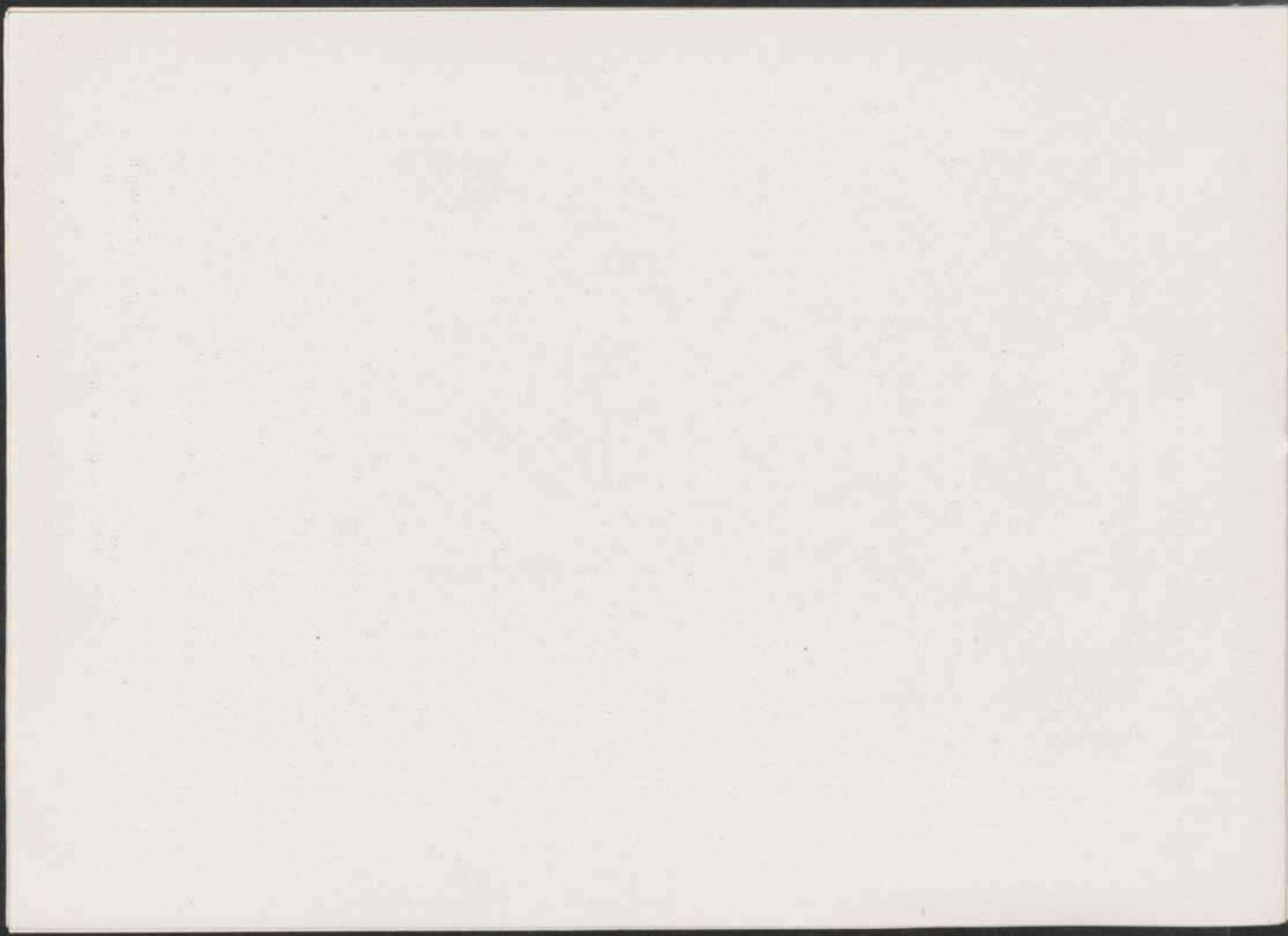





Aparte de los edificios particulares que la embellecen, en uno de sus lados se levanta la Casa Consistorial, con espaciosos soportales y magnífico salón de sesiones.







Meritísimo trabajo original de Moure, tan notable por los detalles de ejecución como por la expresión de las figuras que lo componen.

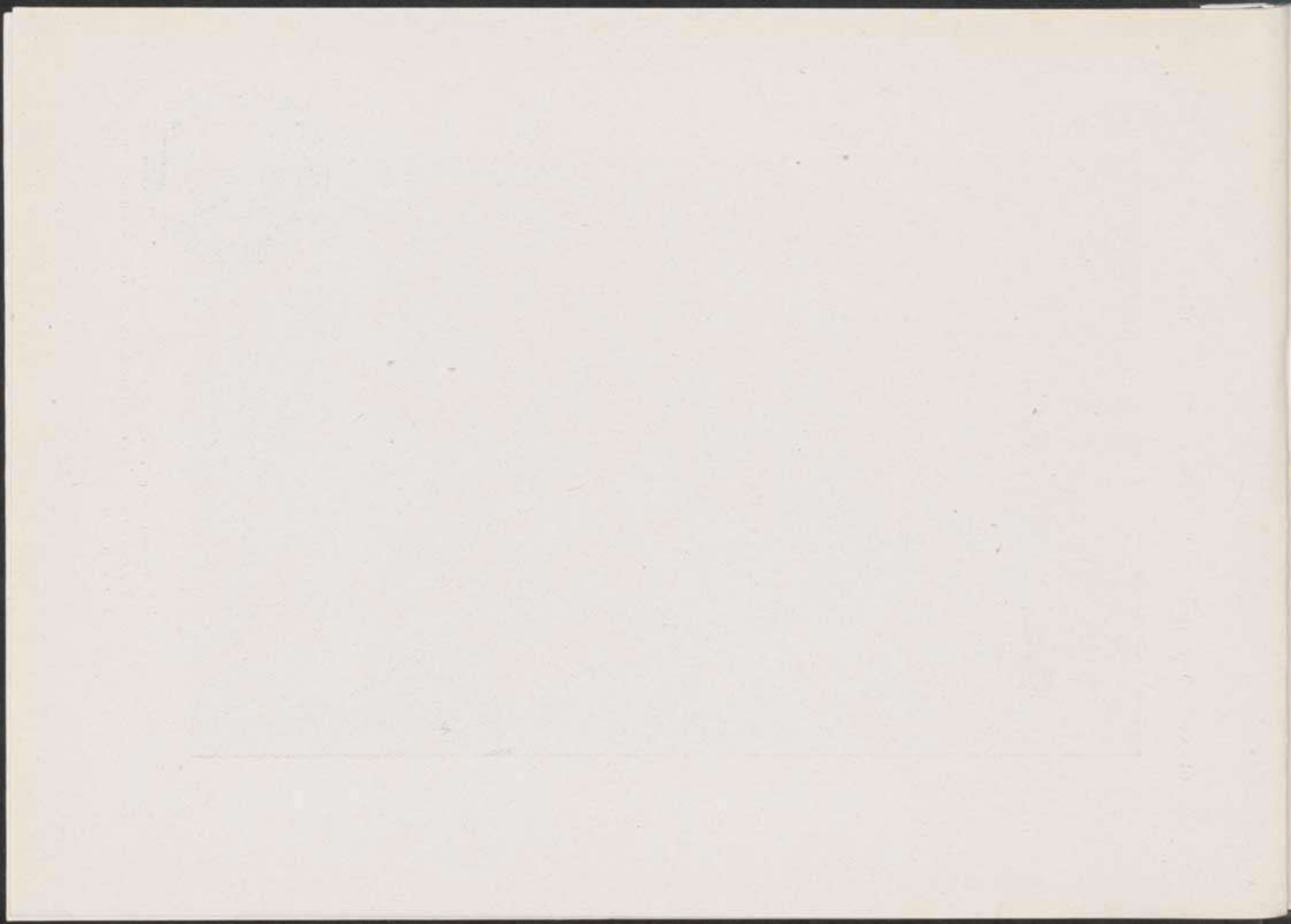



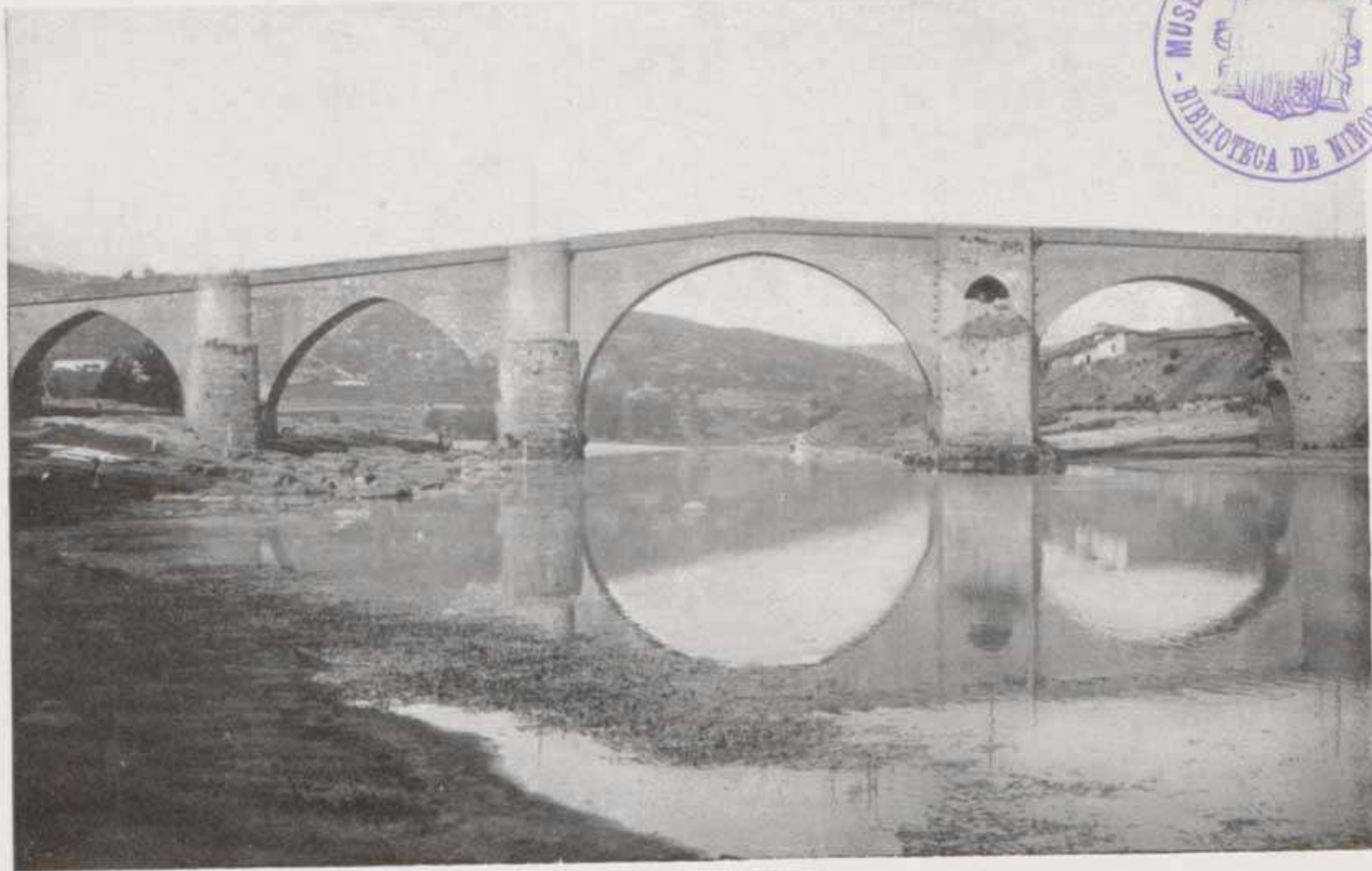

Cruza el río Miño y consta de siete arcos, mucho más elevado el del centro que los restantes. Diversas reconstrucciones han modificado la primitiva obra del año 1230.

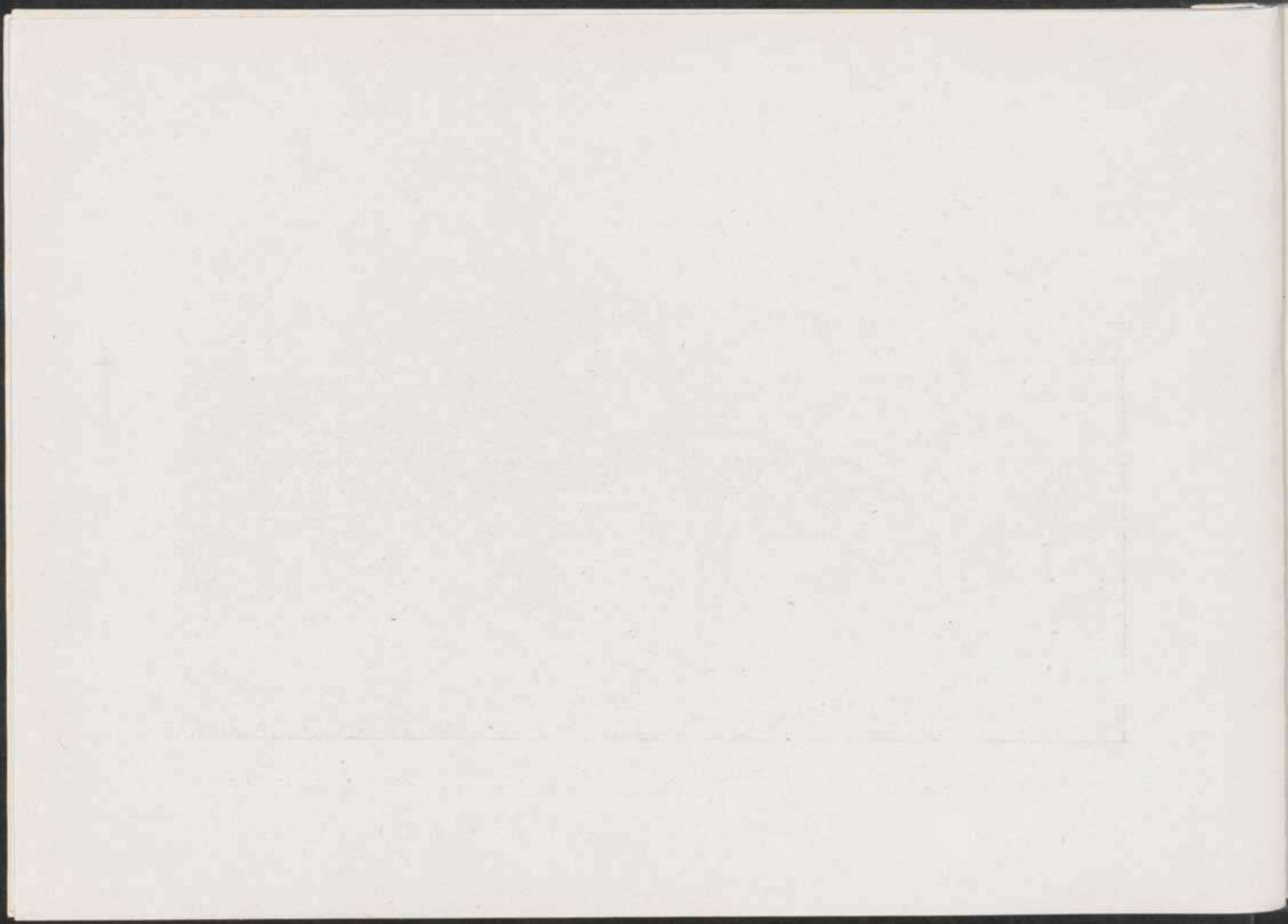





Lleva el nombre de San Fernando, ocupando parte del que fué Colegio de Jesuítas.

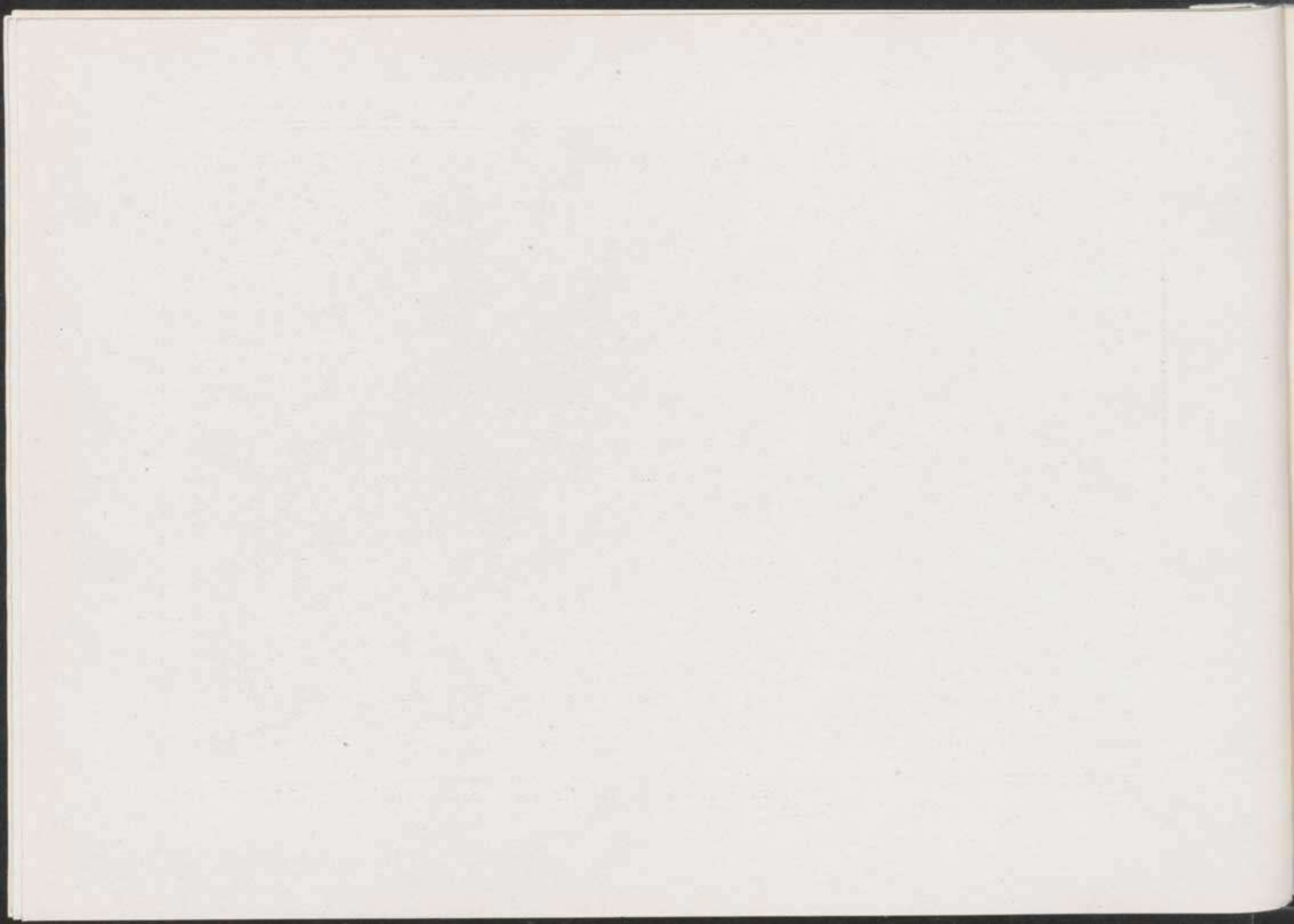



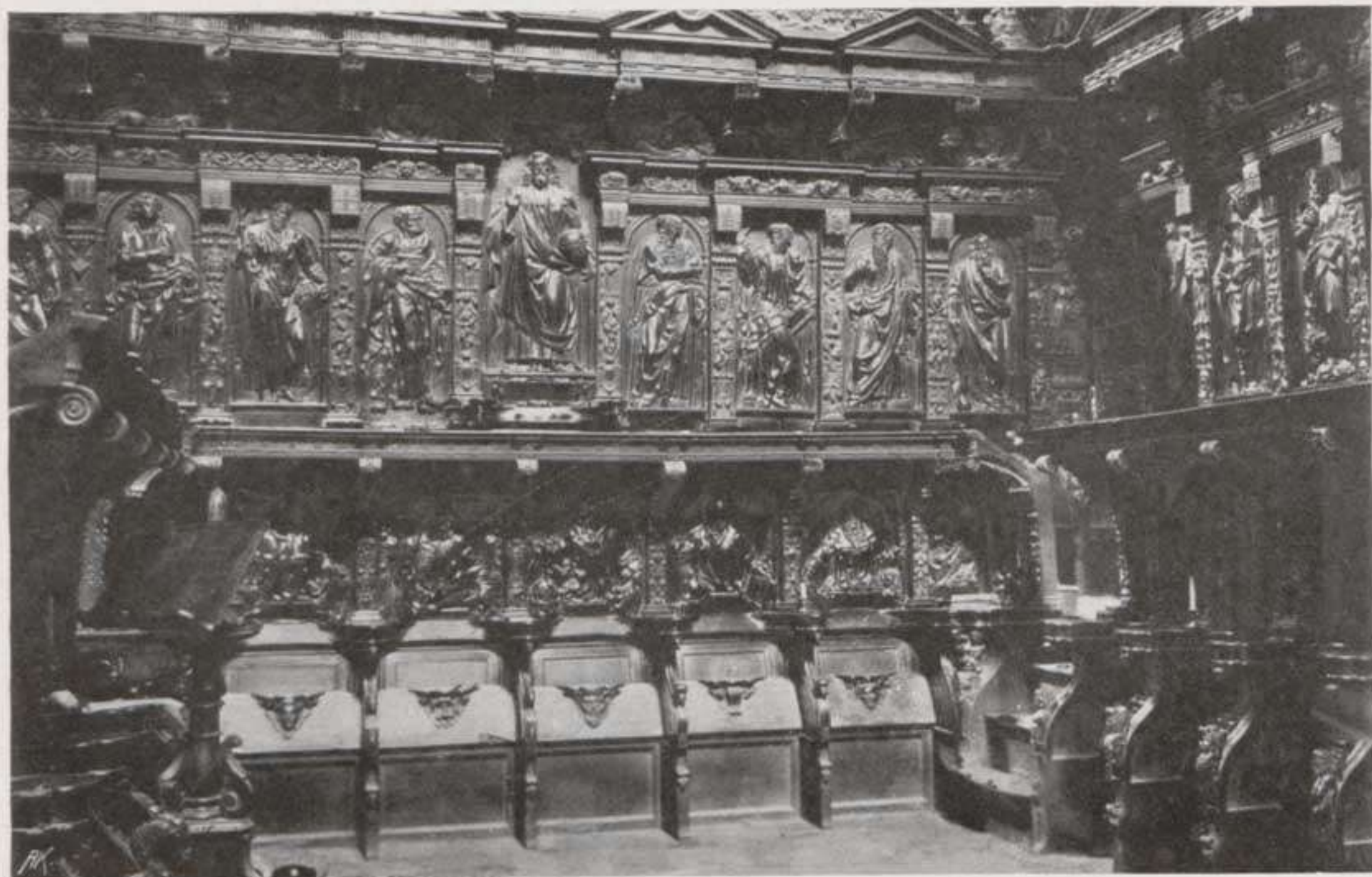

Labrada en el siglo XVI, ofrece hermosos y variados detalles de ornamentación, perteneciente al estilo Renacimiento.





ORENSE. — CALLE DE LUÍS ESPADA



Por su urbanización y buen aspecto de sus edificios, constituye una de las principales vías de nuestra capital.

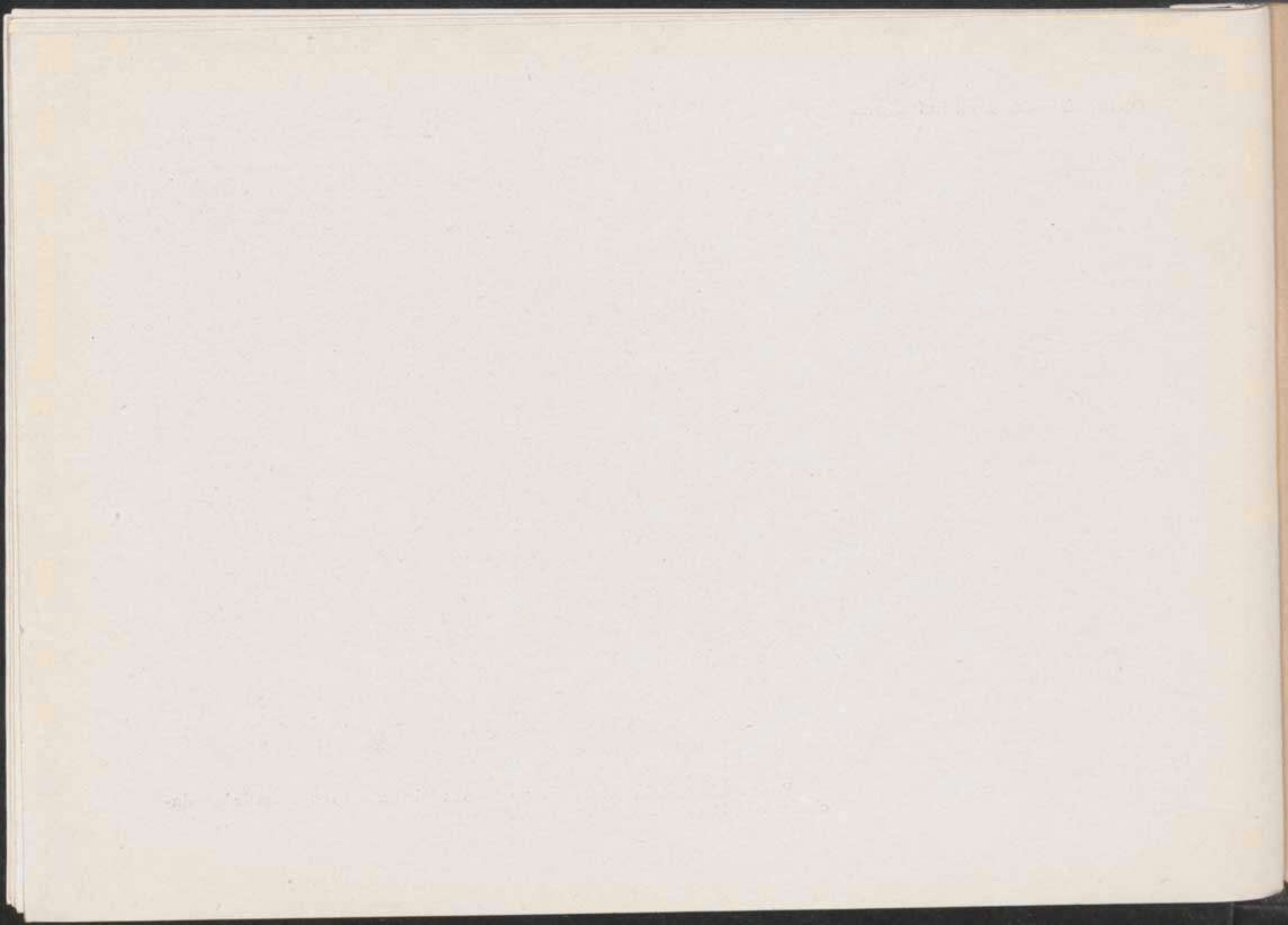



# MUNICIPIOS DE LA PROVINCIA DE ORENSE



## PARTIDO DE ALLARIZ

|                                  |       |
|----------------------------------|-------|
| Allariz . . . . .                | 8,985 |
| Baños de Molgas . . . . .        | 4,742 |
| Junquera de Ambía . . . . .      | 4,090 |
| Junquera de Espadañedo . . . . . | 1,916 |
| Maceda . . . . .                 | 4,988 |
| Paderne . . . . .                | 3,872 |
| Taboadela . . . . .              | 2,734 |
| Villar de Barrio . . . . .       | 3,259 |

## PARTIDO DE CARBALLINO

|                      |       |
|----------------------|-------|
| Beariz . . . . .     | 2,546 |
| Boborás . . . . .    | 7,482 |
| Carballino . . . . . | 8,917 |
| Cea . . . . .        | 6,365 |
| Irijo . . . . .      | 6,546 |
| Maside . . . . .     | 6,052 |
| Piñor . . . . .      | 3,165 |
| Pungin . . . . .     | 2,172 |
| San Amaro . . . . .  | 3,073 |

## PARTIDO DE BANDE

|                    |       |
|--------------------|-------|
| Bande . . . . .    | 6,096 |
| Entrimo . . . . .  | 3,361 |
| Lobera . . . . .   | 3,087 |
| Lovios . . . . .   | 4,355 |
| Muiños . . . . .   | 4,804 |
| Padrenda . . . . . | 4,242 |
| Verea . . . . .    | 3,697 |

## PARTIDO DE CELANOVA

|                          |       |
|--------------------------|-------|
| Acebedo . . . . .        | 1,641 |
| Bola (La) . . . . .      | 3,969 |
| Cartelle . . . . .       | 7,236 |
| Celanova . . . . .       | 4,662 |
| Cortegada . . . . .      | 3,498 |
| Freás de Eiras . . . . . | 2,823 |
| Gomesende . . . . .      | 3,449 |

|                                      |       |
|--------------------------------------|-------|
| Merca (La) . . . . .                 | 4,993 |
| Puentedeva . . . . .                 | 1,379 |
| Quintela de Leirado . . . . .        | 2,307 |
| Villameá . . . . .                   | 2,575 |
| Villanueva de los Infantes . . . . . | 1,910 |

PARTIDO DE GINZO DE LIMIA

|                            |       |
|----------------------------|-------|
| Baltar . . . . .           | 3,209 |
| Blancos . . . . .          | 2,729 |
| Calvos de Randín . . . . . | 3,636 |
| Ginzo de Limia . . . . .   | 6,173 |
| Moreiras . . . . .         | 1,904 |
| Porquera . . . . .         | 3,100 |
| Rairiz de Veiga . . . . .  | 4,370 |
| Sandianes . . . . .        | 2,814 |
| Sarreaus . . . . .         | 3,853 |
| Trasmiras . . . . .        | 2,912 |
| Villar de Santos . . . . . | 1,493 |

PARTIDO DE ORENSE

|                      |       |
|----------------------|-------|
| Amoeiro . . . . .    | 4,602 |
| Barbadanes . . . . . | 3,712 |
| Canedo . . . . .     | 6,345 |

|                                |        |
|--------------------------------|--------|
| Coles . . . . .                | 5,141  |
| Esgos . . . . .                | 3,148  |
| Nogueira de Ramuin . . . . .   | 8,142  |
| Orense . . . . .               | 15,998 |
| Pereiro de Aguiar . . . . .    | 6,886  |
| Peroja (La) . . . . .          | 6,531  |
| San Ciprián de Viñas . . . . . | 3,642  |
| Toén . . . . .                 | 3,798  |
| Villamarín . . . . .           | 4,165  |

PARTIDO DE PUEBLA DE TRIVES

|                               |       |
|-------------------------------|-------|
| Castro Caldelas . . . . .     | 5,311 |
| Chandreja de Queija . . . . . | 3,162 |
| Laroco . . . . .              | 1,562 |
| Manzaneda . . . . .           | 3,427 |
| Montederramo . . . . .        | 4,147 |
| Parada del Sil . . . . .      | 3,367 |
| Puebla de Trives . . . . .    | 5,449 |
| Río . . . . .                 | 3,505 |
| Teijeira (La) . . . . .       | 2,244 |





PARTIDO DE RIBADAVIA

|                  |       |
|------------------|-------|
| Arnoya . . . . . | 2,894 |
|------------------|-------|



|   |       |
|---|-------|
| Avión. . . . .  | 5,090 |
| Beade. . . . .  | 1,797 |
| Carballeda de Avia . . . . .  | 3,618 |
| Castrelo de Miño . . . . .  | 4,447 |
| Cenlle. . . . .   | 4,292 |
| Leiro. . . . .  | 4,933 |
| Melón. . . . .  | 3,465 |
| Ribadavia . . . . .  | 4,903 |

PARTIDO DE VALDEORRAS

|   |       |
|---|-------|
| Barco (El) . . . . .    | 5,155 |
| Carballeda . . . . .  | 4,100 |
| Petín . . . . .        | 2,607 |
| Rúa . . . . .          | 2,626 |
| Rubiana . . . . .   | 3,554 |
| Vega (La) . . . . .   | 6,910 |
| Villamartin . . . . .  | 4,222 |

PARTIDO DE VERÍN

|                              |       |
|------------------------------|-------|
| Castrelo del Valle . . . . . | 3,133 |
| Cualedro. . . . .            | 3,459 |
| Laza . . . . .               | 4,516 |
| Monterrey . . . . .          | 4,947 |
| Oimbra . . . . .             | 2,792 |
| Riós . . . . .               | 4,710 |
| Verín. . . . .               | 5,832 |
| Villardebós . . . . .        | 4,846 |

PARTIDO DE VIANA DEL BOLLO

|                              |       |
|------------------------------|-------|
| Bollo (El) . . . . .         | 5,355 |
| Gudiña (La). . . . .         | 2,649 |
| Mezquita (La) . . . . .      | 2,888 |
| Viana. . . . .               | 8,118 |
| Villarino de Conso . . . . . | 2,237 |



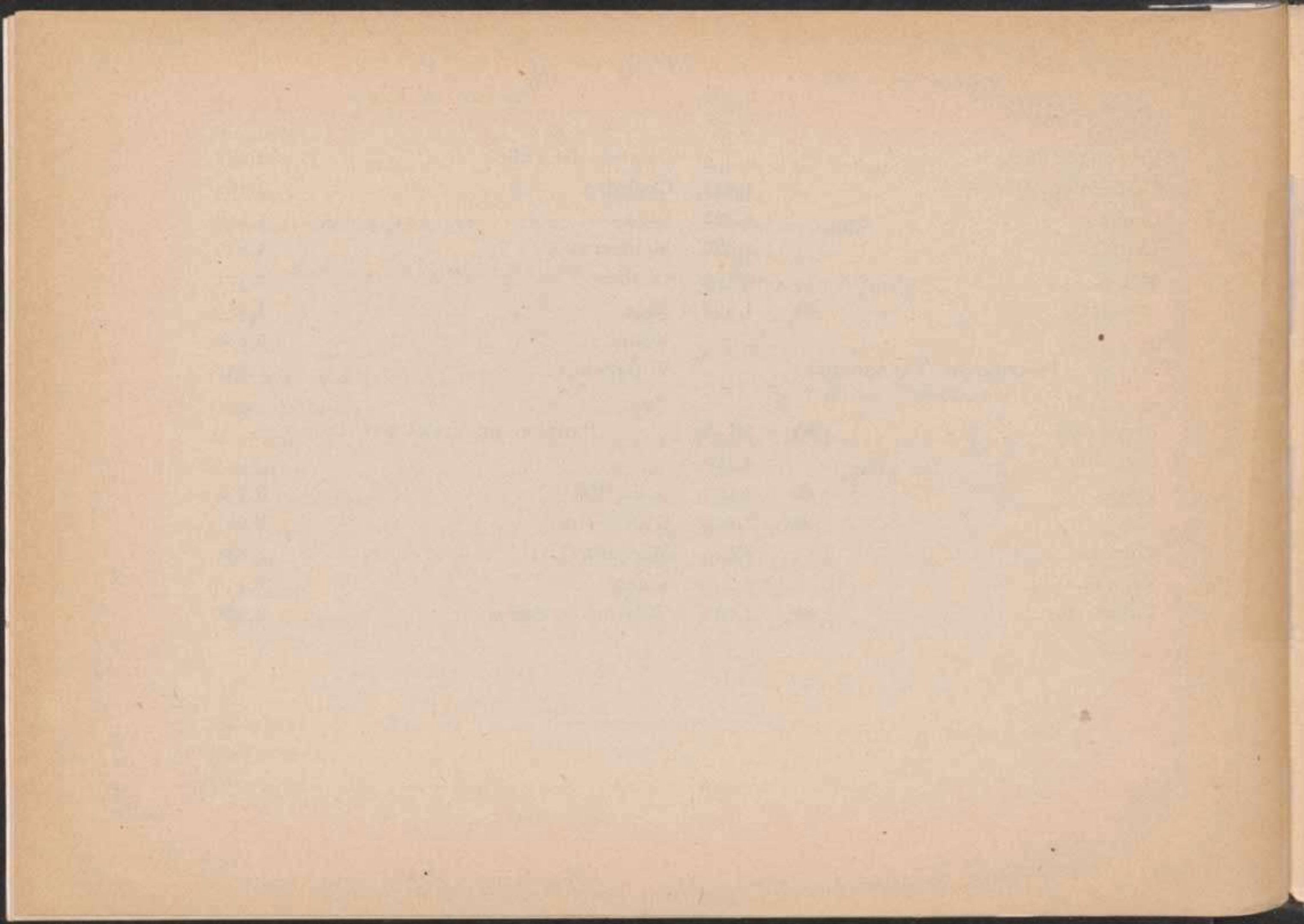



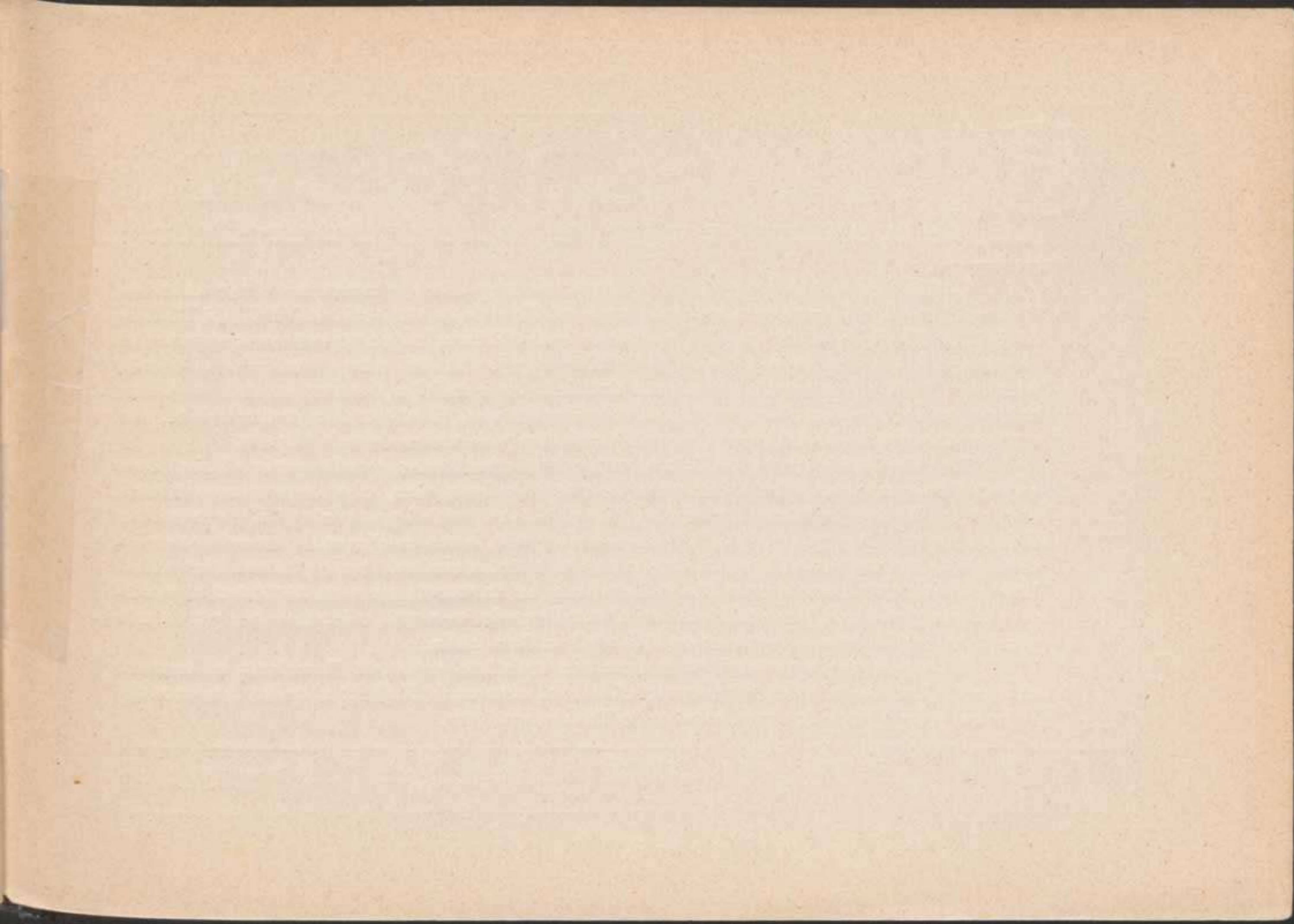



OBRA NUEVA



# L TURISMO PRÁCTICO

: COLECCIÓN DE VISTAS ESTEREOSCÓPICAS DE ESPAÑA :

Continuando nuestro propósito de dar a conocer y divulgar cuanto se refiere a nuestra Península en el orden artístico, empezamos la publicación de una serie de VISTAS ESTEREOSCÓPICAS de lo más notable y artístico que ofrezcan los principales monumentos de nuestra patria, procurando, además, intercalar algunas de las más renombradas bellezas naturales. Estas vistas tendrán *una nota detallada en español y francés*, en el dorso de las mismas, constituyendo, por lo tanto, una geografía que, al mismo tiempo que deleite, nos instruya contemplando las maravillas arquitectónicas y naturales de toda España.

La primera serie constará de 210 VISTAS ESTEREOSCÓPICAS, tamaño 9 por 18, *impresas en papel bromuro que fabricamos especialmente para esta obra*, cuyo reparto se efectuará por grupos de *catorce vistas mensuales*, contenidas en una elegante carpeta. El precio de dicha serie será de 75 pesetas, las cuales se pagarán, cinco en el acto de hacer la suscripción, y las setenta restantes en catorce mensualidades, a razón de cinco pesetas mensuales. Los señores suscriptores serán obsequiados con un ELEGANTE APARATO MEJICANO, montado en aluminio y madera, para poder apreciar el relieve de las vistas coleccionadas, yendo uno y otras colocados en una *hermosa caja de madera barnizada*.

El segundo grupo comprenderá catorce artísticas vistas de Barcelona; el tercero, catorce del monasterio de Montserrat; el cuarto, catorce de Madrid; el quinto, catorce del Palacio Real de Madrid; sexto, catorce de Toledo, etc., etc.

A. MARTIN

: : : EDITOR : : :

Consejo de Ciento, 140  
— Teléfono 3503 —  
Apartado en Correos 266

BARCELONA