Liber Ioan
de Felie
tantg
Magistra-
ngr Facul
vniversi
Vienn.

318

318

Libro 318

LIBRO

DONDE

SESIENTANLOSHER MANOSDELACOFR ÐDNRS.DBVENAIRE S.PEDROIS.ANDRES

SITA.

ENLAIGLESIA,IOSPITALDELAVNIVRSIDADEMAREANES

EN

TRIANA

Ytrasladada el año de 1681 al Real Colegio Seminario de S.n Telmo, ôbra q.e se fundò asus êxpensas, p.r lo qual ès su Administradora Perpetua.

FIBBO

DON-DE

SPEDIZIONE / ANTICHE

ANTICHE / MOBILI

ESPORTAZIONE / ARTE

//	Cap.n Antonio Caballero	2
//	D.n Antonio Martinez de Carrasco	13a
//	D.n Aug.n C. Avalos	14.
//	D.n Antonio Gomez Suzar	14.
//	D.n Andres Alonso del Valle	14a
//	D.n Antonio Corré	15.
//	D.n Adrian Celgado Z Ayala	16.a
//	Cap.n Andres Rodriguez	18
//	D.n Andres Guisado	18a
//	D.n Antonio Bentura de Lazo	19.
//	D.n Ant.o Aguirre Zengotita	21a
//	Cap.n Alex.dro Ant.o Rodriguez Vaquero	22a
//	D.n Adrian de Acosta	34
//	D.n Al.o Valcazel y Monsalve	69
//	D.n Antonio Buxos	89
	D.n Angel Malatexatay Gomez	93
	D.n Alexandro Hernando Sobrados	95
	D.n Antonio Trianes y Centeno	115

" D.n Bart.me Regil — a 4,

" D.n Benito alonzes de Villaloa — 15,

" D.n Bern.do de castro y cocho — 35 —

" D.n Baltazar de la rozze — 36 —

" D.n Bern.do del Alamo 61 —

" D.n Ben.to Ortega y Delg.do . . 77 —

" D.n Bazilio Ramires 105 —

D.n Blas Viz.te Castañino „120„

B
C
D
E
F
G
H
I
J
L
M
N
O
P
Q
R
S
T
V
X

B

~~// D.n Christoval de Valenzuela - - a 12.~~

~~// D.n Christoval de Aguilar y Luzzo - 32.~~

D.n Christoval Patricio Diaz — 101.

D.n Cristoval fernand.z Calderin — 114.

C
D
E
F
G
H
I
J
L
M
N
O
P
Q
R
S
T
V

// Capn D. Domgo Gonzalez Carranza

// Dn Diego Carlos de Orosco — 8Bas

// Dn Diego de Roxas — 13as

// Dn Diego Garcia Vallejo — 13as

// Dn Domo de Chavarria — 13as

// Dn Diego Lerez Garayo — 14

// Dn Diego de Vega Viezca — 14

// Capn Diego Sanchez Duran 14

// Dn Diego Lazo — 14as

// Dn Diego de Carrañeda — 15

// Dn Damian de Esta Cruz — 15

// Dn Diego de Zubeta — 15as

// Dn Diego de la Fuente — 58

// Dn Diego Sanchez — 70

// Dn Diego Jph. Oliva — 78

// Dn Domingo Urrutia — 80

// Dn Diego de Campos — 82

8

D E F G H I J L M N O P Q R S T V

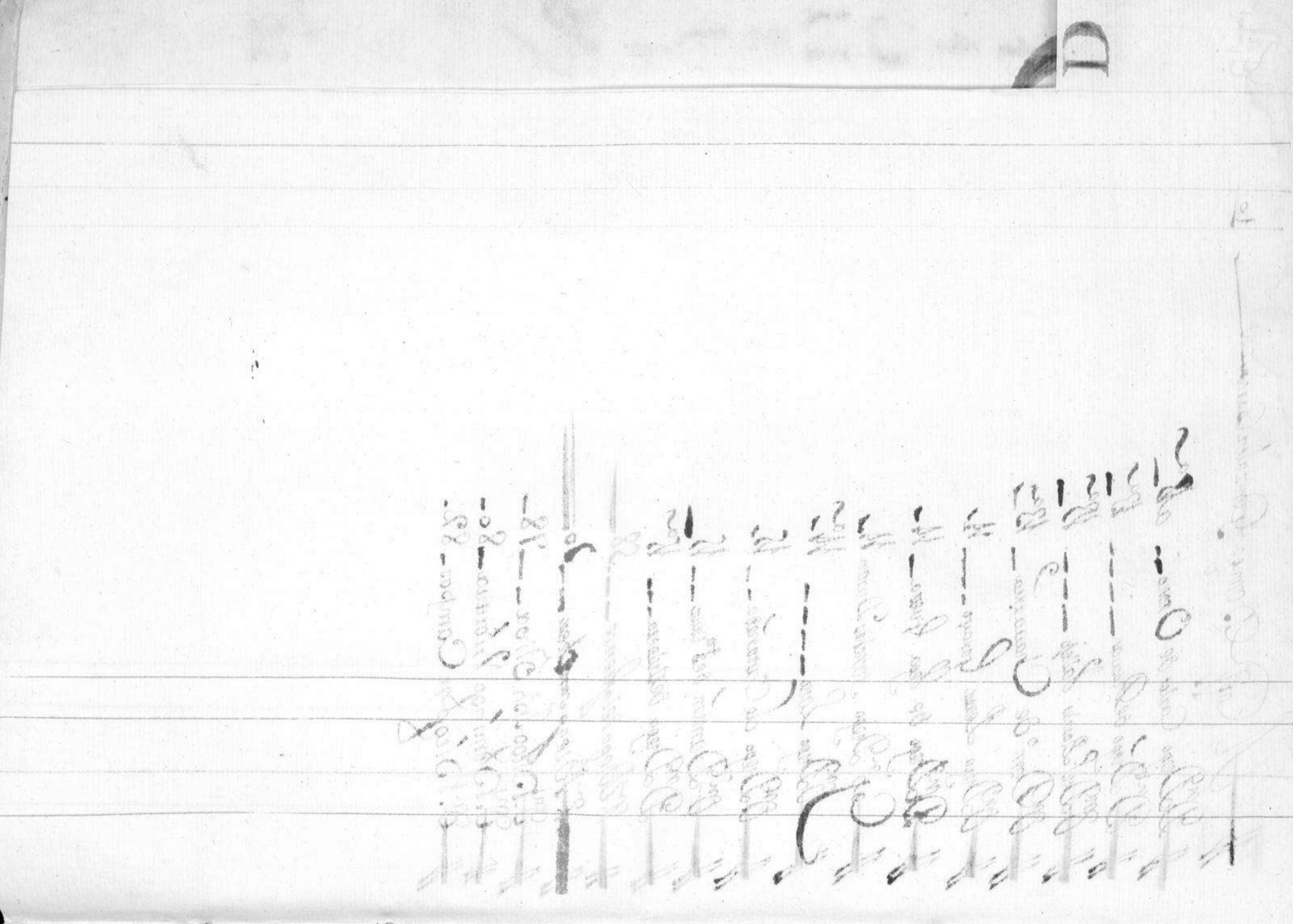

E
F
G
H
I
J
L
M
N
O
P
Q
R
S
T
V

F

~~" Capn D. Fran.co Lopez de Andradet ——— 〃~~

~~" Capn Francisco Franco ——— 〃~~

~~" D.n Francisco Blanco ——— 13a~~

~~" D.n Fran.co Antonio de Orbe ——— 14 y 15~~

~~" D.n Fran.co Blanco del Alamo ——— 13a~~ ~~" D.n Fr.co Juan de Cedeña ... 83~~

~~" D.n Fern.do de Zulueta y Monzalbete ——— 14~~ ~~" D.n Fr.co Juan Fernandez ... 86~~

~~" D.n Fran.co Perez Roto ——— 14~~ ~~" D.n Fran.co Vizcay ... 87~~

~~" D.n Fran.co de Lauri ——— 14~~ ~~" D.n Fran.co de Barreda ... 103~~

~~" D.n Fran.co Lanz y Valdez ——— 14a~~ D.n Felipe Antonio de los Reyes ——— 〃 111 〃

~~" Alm.te D.n Fran.co de Lineda ——— 14a~~ D.n Felipe de la Piedra Triarte 〃 113 〃

~~" D.n Fran.co Jutimario ——— 15~~ D.n Fran.co Anton.o Pasares 〃 119 〃

~~" D.n Fran.co Rodriguez del Castillo ——— 15~~ D.n Fran.co Rodriguez de Reyna 〃 126 〃

~~" D.n Fran.co Miro ——— 15~~ D.n Fran.co Antonio Pizarro 〃 127 〃

~~" D.n Fran.co quixano Guerra ——— 15a~~

~~" D.n Fran.co Salg.o ——— 15a~~

~~" D.n Fran.co Ramirez ——— 16~~

~~" D.n Fran.co de Soto Sanchez ——— 19~~

~~" D.n Fran.co Balfagon ——— 20a~~

~~" D.n Fran.co Gomez de Barreda ——— 21~~

~~" D. Faustino Clem.te Vaquero ——— 26~~

~~" D.n Fran.co Delgado y Ayala ——— 51~~

~~" D. Fran.co de Lobo Lop.z de Porras ——— 62~~

~~" D. Fran.co Xavier de Tobar ... 72~~

F G H I J L M N O P Q R S T V X

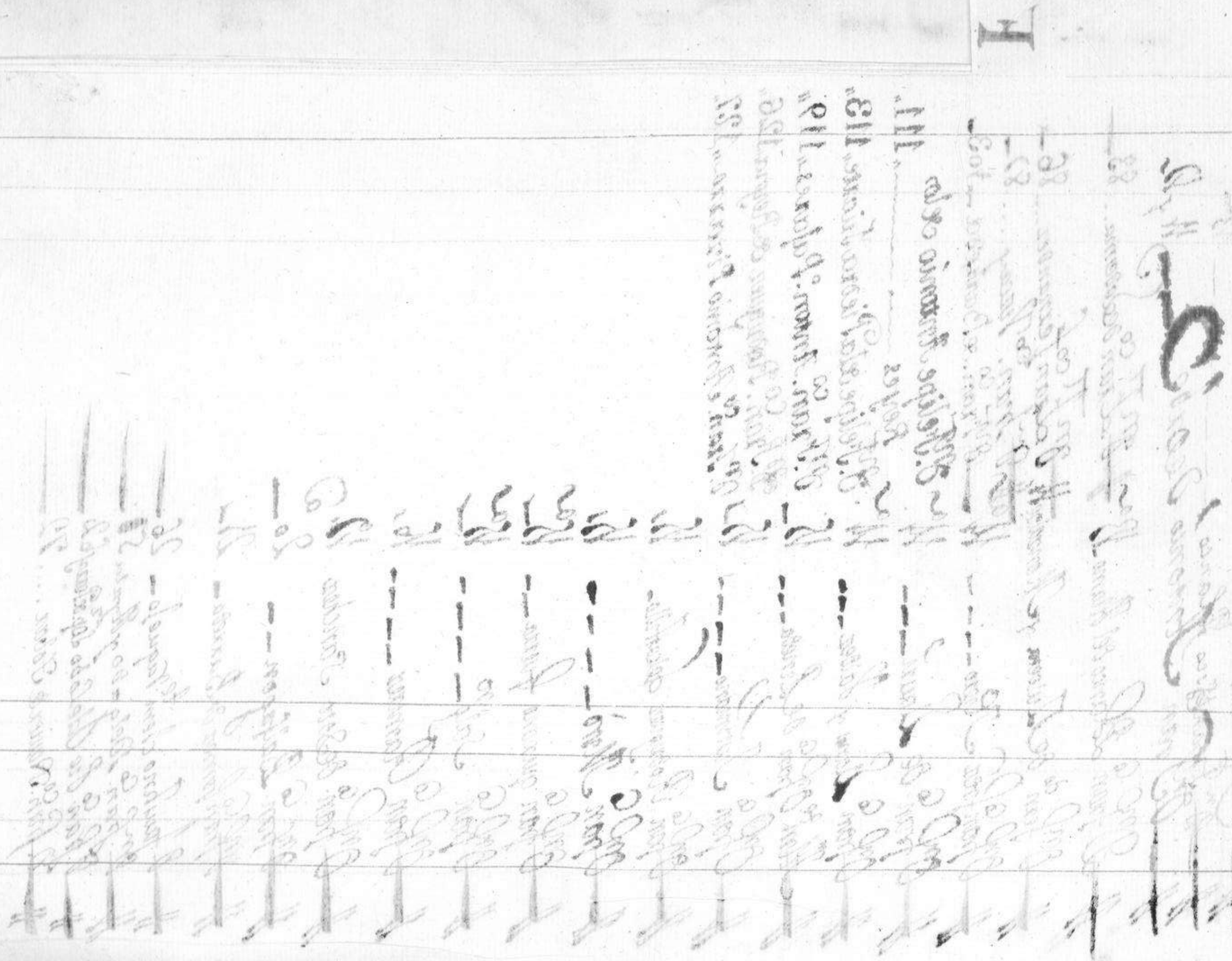

11	El Capn D.n Geronimo Mtz de Arce	5
11	El Capn Gregorio rodriguez de Sardina	11
11	D.n Gaspar Aranguren	14a
11	Almte Guillen de Rivera	15
11	D.n Germ.o Gaitan	23
11	D.n Zaparbes aabedra	23a
11	D.n Gab.l Cordoves Lizmado	24a
11	D.n Gregorio de los Rios	28
11	D.n Germ.o Garzia Com.o	28

D.n Gregorio de Oviedo y Espaza. 124.

G
H
I
J
L
M
N
O
P
Q
R
S
T
V

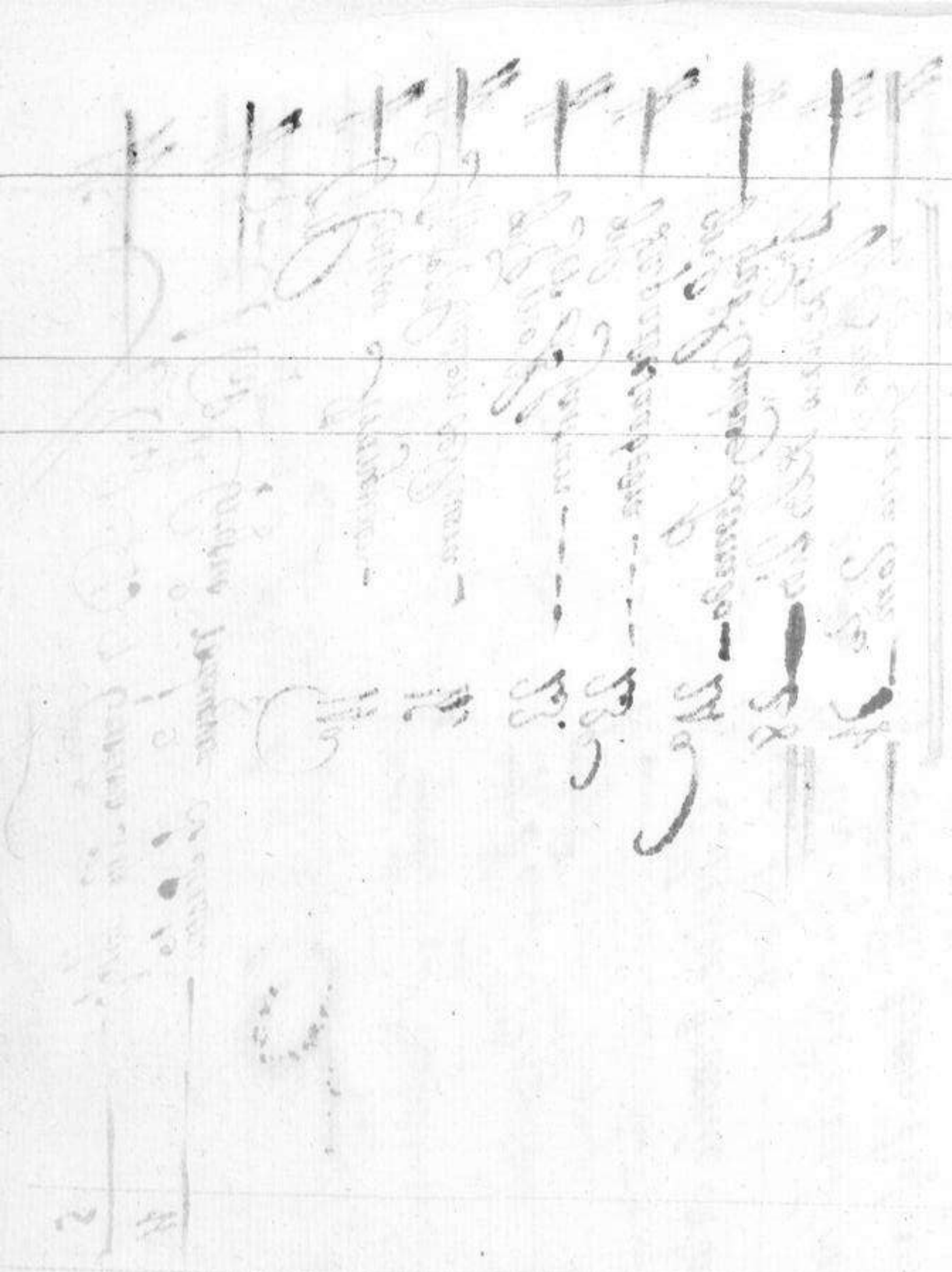

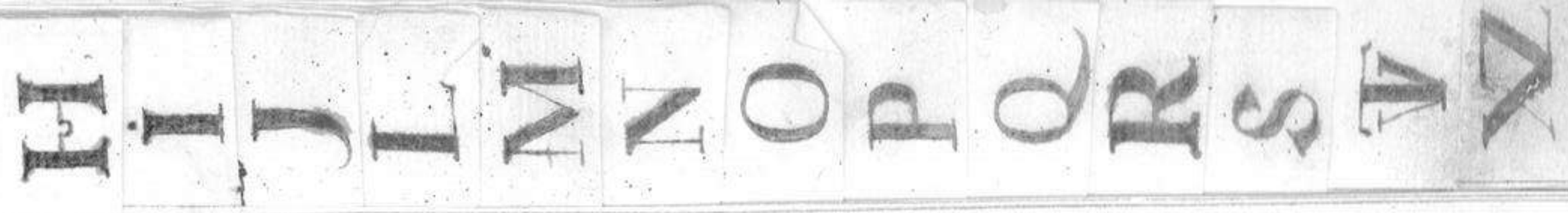
ABCDEFGHIJKLM

H

	El Capn Don Ignacio Perez Caro	4.
//	El Capn Don Ignacio de Segura	4.
//		
//	D.n Ignacio Rodriguez Pino	76

8 8

I
J
L
M
N
O
P
Q
R
S
T
V

Capn Don Nº de Ulloa			112
Don Nº			117
Don Nº			118
Don Nº			
Capn Don Juan Gonzalez Iguar			
El Capn Don Juan de Miranda Valderrama			2
El Capn Don Juan Celis de Andrade			11 y 12
El Capn Don Juan de Reyna			11 12a
Nº Perez de Lerma	13a	Dn Jph Lopez Pintado	18a
Dn Joseph Ruiz Calzado	13a	Dn Joseph Antº Gutz	19 muerto
Dn Joseph Irruartegui	13a	Dn Dº Clemte Sanchez Dia	20 muerto
Dn Nº Martinez de Texada	13	Dn Nº Mtz Cau	21 muerto
		D. Juan Perez de Quisarno	22 desertado
Dn Nº Antº Lpo	14	Dn Jph Ortiz de Escobar	33.
Dn Nº de la Vega	14a	Dn Nº Pacheco Hinojosa	60 muerto
Dn Nº Daza	14a	Dn Jph Mazn de Ribas	63
Dn Nº de Cordoba de la Vega	14a	Dn Jph Antº Gom de Jesque	64
		Dn Nº de Zaracondiqui	66 muerto
Dn Nº Freir Uoa	14a	Dn Jph Nabarro	68 muerto
Dn Joseph del Bosque	15	Dn Juan de Aguilar y Cuetto	73:
Dn Nº Antº Orasco	14	Dn Juan de Vilasco	75.
		Dn Jph Dom. Goyenetta	78.
		Dn Juan de la O. Martinez	79.
Dn Nº Carlos de Miranda	15	Dn Jph de Aguilar y Cuetto	81.
		Dn Juan Man. de Vivero	90.
Dn Nº de Goyaga	16	Dn Joseph Sanchez de Madrid	91
		Dn Jph Ignº Maraboto	96.
Dn Nº Cerebio Garcia	16	Dn Juan de Rozas y Pabon	97
Dn Joseph del Pozo	16a	Dn Juan Bap.ta Lpz de Guzman	100
	16a	Dn Jph Bernabe Madero	102
Dn Nº Pa Sequera	16	Dn Juan Roldan	105
Capn Nº de Roxas	17	Dn Juan Ortes Berroeta	107

D. Joseph Luis Rodriguez 112
D. Jorge Leyzeno 117
D. Jacobo Molinì 118
D. Joaquin de Aranda 121

D. Joseph Maxin de Garay 123
D. Juan Antonio Goyzi 125

~~Dn Laureano Moreno -- 14a~~

~~Dn Luis de Ureta 19a~~

~~Dn Lope Tovar de Gonzalez 31~~

~~Dn Luis de Valcanzel ..... 105a~~

Dn Lorenzo Gil de Partearroyo „116„

Dn Luis de Iturria ~„ ~„ ~„122„

L

M

N

O

P

Q

R

S

T

V

// D.n Thatbeo Pablo Diaz 12 y 12a

// D.n Martin de Sillis --- 13a

// D.n Miguel de Aguinaga 14 —

// D.n Martin de Tavala -- 14 —

// D.n Martin de Amano -- 14

// D.n Martin de Noguera — 14a —

// D.n Miguel de Arbizaga — 14a —

// Alm.te D.n Man.l Velasco -- 15

// D.n Man.l de S.n Juan --- 15a

// D.n Mig.l Diaz delavandero — 22 —

// D.n Man.l Lopez Limado — 25 —

// D.n Man.l Clem.te Raquejo 25a

// D.n Man.l del Rio Soto 29 =

// D.n Man.l de Guemes -- 59 =

// D.n Man.l de Zancas — 65 =

// El Cap.n D.n Man.l de los Reyes 67 —

// D.n Manuel Prudenc.o de Molviedro — 94 —

// D.n Miguel Jacinto Carvallo y Garz.a — 10 A. b.ta

D.n Matias Man.l de la Peña — 109 —

D.n Martin Anton.o de Olazabal 110 "

Dn. Nicolas de Selaya — 15.
Dn. Nicolas Solano — — — 18.
Dn. Nicolas de Arse — 98 —

N
O
P
Q
R
S
T
V

Capn Don Pedro Zubieta — 8

" Dn Pedro de Zubiera — 13a
" Dn Pedro de Espinueba — 14
" Dn Pedro Roman Colante — 14
" Dn Pedro Man Colante — 14
" Dn Pedro del Rio Bo. 31
" Dn Pedro del Alamo. 81
" Dn Pedro Linze.... 88
" D. Pedro Pumarejo — 101
D. Pedro Garcia Saenz — 108

P
Q
R
S
T
V

b

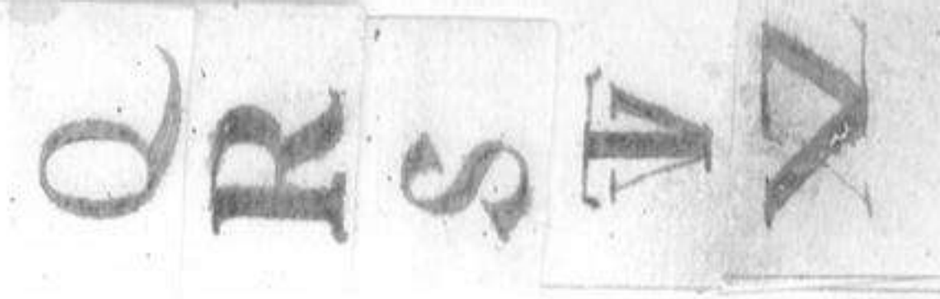

K

~~11~~ D.n Salv.or Pedro de Guebara — 13

~~11~~ D.n Sebastian Sarco — 14

~~11~~ D.n Santiago Aurrã — 14

~~11~~ D.n Salv.or Zanegar — 14

~~11~~ D.n Salv.or Diaz Zaxardo 85

~~11~~ D.n Saluador de Arizon

Marq.s de casa Arizon — 99

Carp. Oeniuia a Venerio — — — t.

IESVS MIOSPH

Hallandose los mercantes que cursan la Carrera de las Indias fundaron
en Triana vna Hospitalidad y Cofradia que tiene por advocacion Nra
Sra de Buenayre San Pedro y San Andres y instituido Reglas y estatutos
que an de guardar los que se asentaren por hermanos en dha Cofradia, la qual
Regla esta aprovada por el Licenciado Juan de Quiñones Provisor del Arzo
bpado Don Francisco Aragones notario en 13 de Marzo del año passado de 1561 = y vendo
dha Cofradia en declinacion por los malos tiempos y por falta de hermanos; aora
nuevamente Su Mag. (que Dios guarde) ordenado despachar sus Reales zedulas
sus fhas en 10 de Junio del año passado de 1681 para que se fundase en esta
Ciud. vn Collegio Seminario para recoger criar y educar muchachos huerfanos
y desamparados para Soldados en la Marineria, Artilleria y Plaza de
Cuya administracion fue Su Mag. servido de encargar a los diputados que son
y fueren de la Universidad de mercantes y siendo actuales (quando
Su Mag. fue servido mandar se cumpla las zedulas) el Capn Don Juan
de Mdo Mayr diputado = y el Sargento mayor Don Juan Perez Caro
Quien fue a Madrid en nombre de la Universidad de Mercantes a la Solicitud
de dha fundacion y a quien se debe por su disposicion la consecucion de la
del Capn Don Joseph de Aguilar por cuya fallecimiento ocupa dha
plaza el Capn Don Rodrigo de Nuño y Salinas, los quales son
fundadores y administradores del dho seminario y como tales hizieron
Suplica a Su Mag. para que dha Hospitalidad y Cofradia se mueva
en el dho seminario que se fabrica y labra en el sitio de Sant Elmo
extramuros de la ciudad de Sevilla lo qual suplica concedio Su Mag.
por carta que el R. y supremo Consejo de las Indias escriuio a esta
Universidad su fha en 13 de Abrilo del presente año de 1684 =

Fundada de Dn. Juan Ms de Madrigal Secretario
de dho Consejo de la Santa Inquisicion y siendo esta fabrica y fundacion tan
Numerosa y Vinido tan angustiada la Hermandad que solamente
amparada de tres Hermanos por Mayor el Capn Don Luis de Zuñiga
y de Sandoval mayor Don Luis Nuñez Caro Diputado del
Capitan Ventura Venerio prestro Examinado y Vinido que es preciso
Cosegui aun Vezeinos Sermanos segun los estatutos de Nesa por faltar
numero para hazer Cabildo para el Vezino y General de
esta Cofradia y buelta al estado de su fundacion y que haya en aumento
Como el Seminario pasmar de Vrion de acuerdo de todos los
Sermanos Junta mente Con el Capn Don Rodrigo de Vrueda y Galindo
Mandaron se Vezinesen y asentasen por Sermanos a esta Nr que son
los que la Nesa manda para hazer Cabildos y en los que se hizieren
se de decir que se Vezina el que Vbiere pretendiente y por concurrir
las Cabidades que manda la Nesa. En las personas siguientes
El Capn Don Rodrigo de Vrueda y Galindo Caballero de la Vniberzidad
Don Anto Garcia Blanco Mayr de la Casa Seminario
El Capn Don Anto Carmona Valderrama Conte de la Casa seminario
El Capn Don Geronimo Muñoz Alcalde
El Capn Don Lopez Perez Caro
El Capn Don Leonardo de Lara
El Capn Don Fran Lopez de Andrade
El Capn Don Pedro Zabeta
El Capn Don Lopez de Segura
El Capn Juan Garcia Zuazta prestro Examinado de Ambas probincias
El Capn Fran tanco prestro Examinado de Ambas probincias
El Capn Anto Carrillo Prestro Examinado de la probincia de
Murcia España

Los Vezinieron por hermanos y mandaron se asentasen en este Libro que
en su abecedario y acada Vno en la letra que le corresponde a su
nombre. Y asi se hizo y executo en sevilla en 22 de Abril de 1684

1 — Año de 1655. Se Nozzuio por hermano el Capp.n Ventura Veneno
Libro Coaminado Como Consta por el Libro Antiguo donde se asentaban
Los Hermanos de dha Cofradia

2. En 28 de Junio del año de 1674 se eligio por Semanero el Mro
Graduado de la Cofradia M. Capn Don Juan de Mella como consta
del Lro Antiguo adonde se asentauan los Semaneros

Muro en 4 de Abril de 1685 a

3. En 4 de Abril del año de 1687 reeziuieron por Semanero el graduado
M. Sacristan mayor Don Juan Perez Cano como consta del libro Antiguo
donde se asentauan los Semaneros

5 En 22 de Abril de 1684 entro por Sr Don Juan Garcia Llanos Mro
Prouedor de la casa Seminario

6- En 22 de Abril de 1684 años entro por Semanero el Mro Don Juan
de Miranda Valdarrama. por ausencia dueño de nauio y aprem. de Corte
del Rl Seminario

13

Capn Juan Garcia Zurita piloto Examinado de ambas provincias
Creyo por Sen. En 22 de Mayo de 1684 años

4 Mr. Capn Don Rodrigo de Vivero y Galindo Cruzado
a sus aposentos dada Vmbrandara por el año passado de 1683 y por
fallecimiento del Capn D.n Ant.o de Nello y del Sargento mayor
D.n Ant.o perez Gio. y se Nezaro por su muerte en 22 de
Abril de 1684.

7. Mas Don Joaquín Perez Caro dueño de nauio Entro por
hermano en 22 de Abril del 1684 años

12. Mas Don Joaquín de Lezcano que fue dueño de nauio entro
por hermano en 22 de Abril del 1684 años

8. Mes Don Geronimo Mira de Tejada Oidor por Semana en 22
de Abril de 1684. Fondo Dinero de ramo actual

9	Mayo 11 Hermanos	Dom Tomas de Lara 1º de nauio Cn 22 de Abril de 1684 anos		Cn	Sarpor

10 Mes. Capp.n D.n Fran.co Lopez de Andrade duzentos de novo entre
por Semana en 22 de Abril de 1684 anos

14 Mes. Capp.n Fran.co Pinto. Examinado de Andar provincias entre
por Semana en 22 de Abril de 1684 anos

11. Capp.n D.n Pedro Isolerra. dueño de navio en Jasper Hermanos. en 22 de Abril de 1784 a 8

15 — 2

Capo Antonio Canavallo Piloto examinado della proueniencia
de Nueua espanha Entro por Sevilha em 22 de Abril de 1684 a

16 En 13 de Mayo de 1684. en Asopor Semanero
en acuerdo delos Hermanos desta Cofradia el Capn Do
mingo Gonzalez Carranza Piloto Examinado delaprobincia
de Nueua España Natural de Aramonte y Vezno delad
Ciudad de S. Lucar de barrameda. dio delimosna dos pesos

47 En 11 de Agosto de 1684 a.s Entro por Sex.
Consuelado delos Sermanos dela Cofradia el Capp.n Pe
dro Rodriguez de Sardena natural dela Villa de Pone
Vedra en el Reyno de Galiza Piloto Examinado de
la provincia de Sierra firme y Vez.no de Triana
y dio delimosna. y que Entraron en poder del S.r Cap.n
D.n Ad.o de Mello Mar.o diputado dela Universidad
de Mercaderes

Do 55; ensuing; af.o 47.

En junio que Celebro la Mis.a d.l enll. de feb.o de
1687. se nombro por hermano desta her
mandad a D.n Fran.co Antonio de
Orbe Piloto m.or y por S.M. de todos los
navios que navegan la carrera de las
Indias y juro el Juram.to que se acostum
bra en la Iglesia.on a q.n se comenzo

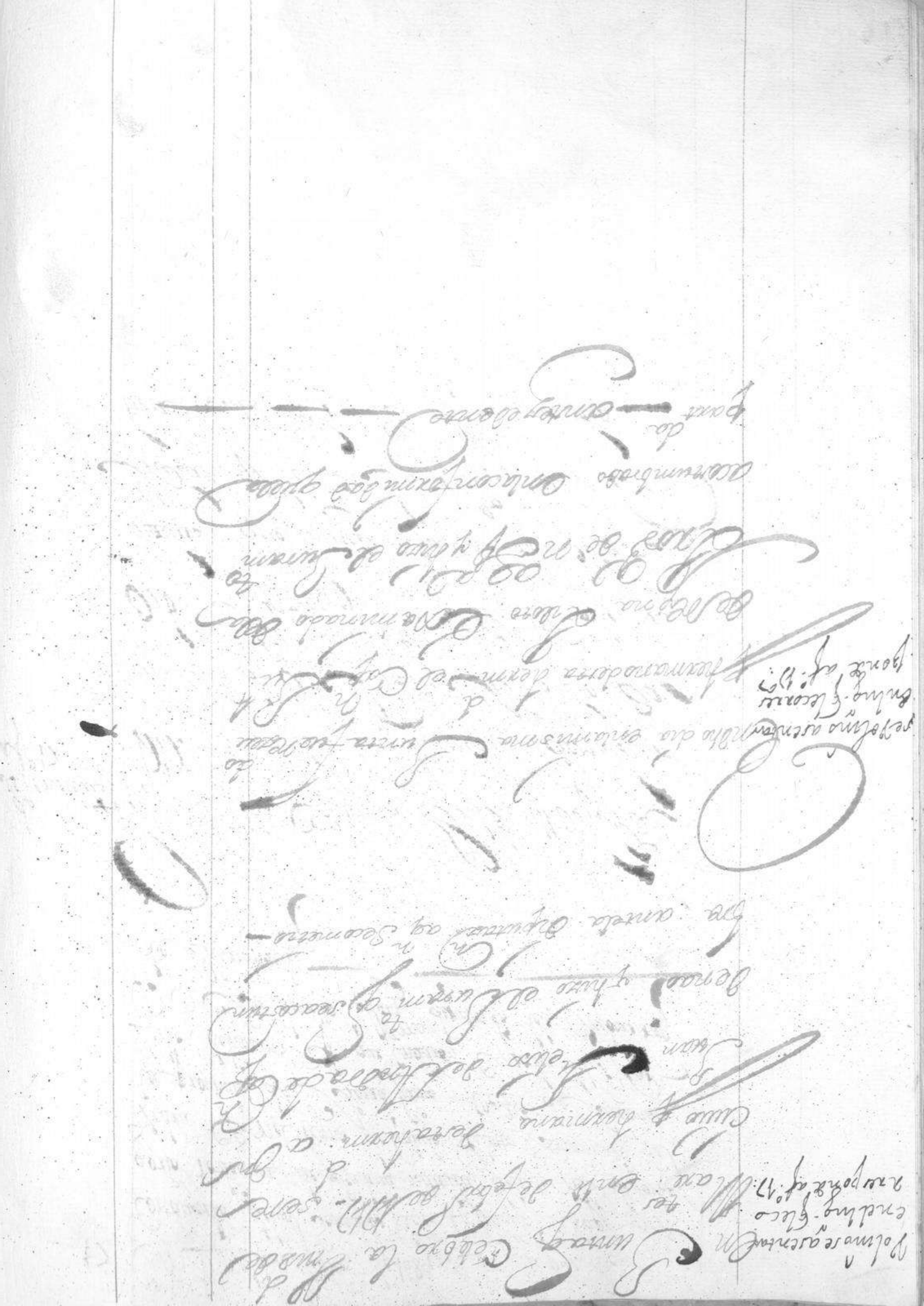

separo el ba. de el lugar que le corresponde

En Junta q celebro la Vniversidad de Maxeantes en 18 de Agosto de 1772

Veamos q hermano desta Hermandad a D.n Matheo Pablo Diaz, del Consejo de S.M. en el tribunal de la Contaduria de quentas y Veinte y quatro desta Ciud.d y Vecino de Xa. = hizo el Juram.to q se acostumbra en dha Junta =

La Vniv.d de Maxeantes celebro su Junta en 23 de Julio de 1772 ante Antonio Ruiz Jurado s.no p.o del numero desta Ciud en la qual entre otras cosas se hizo la proposicion y Acuerdo del tenor siguiente = Lo primero los dhos Mayordomo y Diputados propusieron a la Junta que por quanto de vajo de la Voz y nombre de la Vniv.d de Maxeantes en general y confuso, no eran conocidos los individuos q la componen p.a no hallarse escriptos ni asentados en libro alguno sus nombres p.a tenerse un prompto al conocimiento para la convocacion de la Junta y demas negocios de su govierno, y atento a que esta Vniv.d consista y se fundava en la antigua cofradia Hermandad y Hospital que se fundo p.a los Maxeantes con la advocacion Cenra.s de Buen Ayre s.n Pedro y s.n Andres situada en su

y Gloria propia Eminencia ala orilla del Rio de vrsk de Rigolo-
y obernancion Cuberpus dello Ribaxon con el xarocon
dela Villa, de Olay pro Es que los tiene, Primera
y combeniente que aqui obelante tubo los exemplares
que subieron detener y Remitidos dela Real de
Ma Pro Ellos como Es Ley y Cosa que Es
Carrera dela Carrera dela ciudad y Regimiento
Ma Pro Ellos como Es Ley y Cosa que Es
Carrera dela Carrera dela ciudad y Regimiento
que Ay la Real porcesmiento dela antiqua cesiada
y Gloria dela Carrera dela ciudad y Regimiento
Ma Pro Ellos como Es Ley y Cosa que Es
Carrera dela Carrera dela ciudad y Regimiento
y dulzuro y Requerido y Cuyo y la Junta Secretario
Ma Pro Ellos como Es Ley y Cosa que Es
Carrera dela Carrera dela ciudad y Regimiento
que Subieron detener y Remitidos dela Real de
y conformados quebrantar tubo los exemplares
y dulzuro y Requerido y Cuyo y la Junta Secretario
Ma Pro Ellos como Es Ley y Cosa que Es
Carrera dela Carrera dela ciudad y Regimiento
Ma Pro Ellos como Es Ley y Cosa que Es
Carrera dela Carrera dela ciudad y Regimiento
Ma Pro Ellos como Es Ley y Cosa que Es
Carrera dela Carrera dela ciudad y Regimiento
Ma Pro Ellos como Es Ley y Cosa que Es
Carrera dela Carrera dela ciudad y Regimiento

Representa y manifiesta el Alcalde Mayor de esta Villa de Tlalnepantla que hasta el dia de hoy no se ha hecho el Reconocimiento de los Reyes y Terrenos de los Pueblos de San Bartolo y Santa Maria Ajoloapan, y que para lograr el Reconocimiento y Deslinde de dichos Pueblos, y terrenos pertenecientes a dichos Pueblos, es necesario que el Alcalde Mayor de esta Villa, se traslade a dichos Pueblos, y que para el efecto se necesita de un Perito Agrimensor, y Dos Testigos de Asistencia, que sean Vecinos de esta Villa, y que el Alcalde Mayor, se traslade a dichos Pueblos, y que para el efecto

Este Al Semon.º p.ª efecto de excusar en el libro todas aquellas Personas que han concurrido a ellos q.e no estan S.ores en el y Subscriben q.e Hermanos de la Cofradia de nra. Sra. de Buen Aire S.n Pedro y S.n Andres como lo acordo la Universidad. Son los Siguientes

Dn. Diego Carlos de Orosco = Murio =

Dn. Rafael de Aguirre = Murio =

Dn. Pedro Agn. de Valenzuela =

Dn. Diego de Rozas = Murio =

Dn. Diego Rivadeneyra Vallejo = Murio

Dn. Antonio Martinez de Castro = Murio =

Dn. Domingo Chavarria =

Dn. Luis Diaz de Rozas Manzuque = Murio = siendo Mayordomo Dipu.do = en 13 de Junio de 1709.

Dn. Jn.º Lerza de Yerza =

Dn. Joseph Ruiz Calzado = Murio =

Dn. Fran.co Blanco del Alamo = Murio =

Dn. Joseph Izuvarregui = Murio =

Dn. Salv.or Perez de Guevara = Murio =

Dn. Martin Sanchez Frillo = Murio

Dn. Jn.º Martinez de Texada = Murio =

Dn. Fran.co Blanco = Murio =

Dn Pedro Espilcueta = Muerto =

Dn Dgo Lerez Garayo = Muerto =

Dn Mgl de Aguinaga = Muerto

Dn Ntro Antonio de Orosco. fue diputado y bavo a Mayo mo muerto

Diputado en cuio empleo Muerto. q Abl de 1714

Dn Juan Antonio Lgo = Muerto

Dn Martin de Zavala = Muerto =

Dn Bartolome Regil = Muerto

Dn Pedro Roman Colante Cavo de la orden de Sntiago = Muerto

Dn Sevastian Saxo = Muerto =

Dn Diego de Vega Guerra = Muerto

Dn Martin de Armano y Zatrazaval Marques de la Torre de Tinés = Muerto.

Dn Juan Andres de la Vega = Muerto =

Capn Diego Sanchez Duran = fue electo p Sgo Diputado de la Onvo. en junta del 1o de Junio de 1712 = Muerto

Dn Augn de Avalos = Muerto =

Muerto Dn Fernado Ign de Zulueta y Monvalve =

Dn Churroval de Salenzuela = Muerto =

Dn Antonio Gomez de Yuzar = Muerto =

Dn. Franco Fernandez Nieto = Muerto =

Dn. Juan Daza = fue electo Q. R. 3o Dp.do en Junta q. hizo la Prov.a en.l de Hen.o de Dol. = Muerto =

Dn. Gras par. de Aranguren = Muerto =

Dn. Martin de Noguera =

Dn. Diego Laso dela Vega Cav.ro de Orden de Calatrava = Muerto

Dn. Juan de Cordova Puente Laso dela Vega Cav.ro de Orden de Calatrava = Muerto =

Muerto en 29 de Junio de 1740 — sien.do Mar.mo depu.tado q. se entrezo en la Ca.a del col.o

Dn. Pedro Manuel Colantey Roxa Cav.ro del orden de Sn. Tiago = fue nombrado Q. R. 3o Dp.tado en Junta q. se celebro la Prov.a en.l de feb.o de 1744 = Senotra de 1. de Henero de 1745 fue electo Q. R. 3o Dp.do = Que actualmente exerce sem.o

Dn. Laureano Gimenez Moreno. Muerto

Dn. Juan fernandez de Roa = Muerto =

Dn. Franco de Lauxy = Muerto =

Capn. Santiago de Acuña Letrado examinado = Muerto

Dn. Andres Mono del Valle = Muerto =

Salvor. Lanego =

Dn. Franco de Llanos y Valdez =

Dn. Miguel de Anduaga Muerto

+ Dn Nicolas de Zelaya = Murio =

+ Dn Josep del Borque = Murio

Almte Dn Franco de Pineda y Saluna caro de la orden de Santiago = Murio =

Almte Dn Guillen de Rivera = Murio =

+ Almte Real Dn Manl de Velasco y Texada Caro de la orden de Sn Jago = Murio

Dn Diego Becarraneda y del Alcazar Teniente de Aguacil mor Juez Oficial de la Casa de la Contratacion de Seua = Murio

+ Dn Damian de Sta Cruz = Murio =

Dn Franco Antonio Furtimano caro de la orden de Sn Jago = fue nombrado por 2o Diputado en Junta de Nro de Sn de Henero de 1801 y se embarco en la flota que hizo Jage a Nueva España el 1 de 1801 y murio en la Vera Cruz

Dn Franco Rodriguez del Castillo = Murio =

Dn Franco Miro = Murio

Dn Antonio Conty Murio =

Dn Benito Alvarez de Malva = Murio =

Dn Jco Carlos de Miranda y Otaiza = Contador del Rl Semonio = Murio =

Dn. Dn. Jos. de Zuloeta y Aragon

Muerto

Dn. Fran.co de Luxzano Guerra Cav.ro de la orden de Calatrava

Veinte y quatro de Seu.a fue nombrado p.r Mayor.do en

14. de Junio de 1702 p.r muerte de Dn. Luis Deraz

de Roxas = En junta que se celebro la Jnv.d

en 2. de Hen.o de 1712 le nombraron p.r 2.o Dip.do Jnuris =

Muerto

Dn. Fran.co Nuñez Salg.ro = En junta que tubo la Jnv.d en

8 de Febrero de 1714 fue nombrado p.r 2.o Dip.do

Muerto en 3 de Agosto de 1717 -

Dn. Manuel Sanchez Duran Secret.rio del R.l fisco de la Longa

y Seiv.te y quatro de Seu.a = sirvio la plaza de 3.o Dip.do

en que fue nombrado su Padre el Cap.n Diego Sanchez

durante el viage que hizo a la rueba esp.a el año de 1710 =

En junta que hizo la Jnv.d en 2. de Hen.o de 1712 = le eligieron

p.r 3.o Dip.do = En otra de 25. de Hen.o de 1716 = fue

nombrado p.r Mayordomo Diputado =

En otra de 2 de hen.o de 1721 fue electo p.r Seg.do Diput.do =

Mrzo = Dn Juan Franco de Goyaga = Murio =

Hasta aqui son las Lessiones q se hallan hauer con
currido alas Juntas segun los Sermones delas
Juntas que paran en esta Contad.a que segun lo Acor
dado en dha Junta se deven tener por Herm.os y
desde la que se sigue empieza la forma dispuesta por dha
Universidad =

Mrzo. Dn Ceseño Garcia Lizcano Cav.o de la orden de Santiago
Veinte y quatro de Sev.a fue recevido por Herm.o desta
Univ.d en Junta Zelebrada en 2 de Fen.o de 1721 = como due
no de nas =

En Junta q Zelebro la Univ.d en 2 de Fen.o de 1721 fue electo
por Tenedor de p.da =

1.o de Ag.to de 1736

Dn Juan Ant.o Ramirez fuerez.do por Her
mano en la Junta citada como Cap.n y Maestre que
fue en la fragata nombrada nra.s.a de Balvaneda que
hizo viage con la flota de Nueva España el año de 1708 =

Dn. Adrian Ygnacio Ollo y Ayala
Cavallero del orden de Sn. Tiago fuerezeuado q. Her
mano desta Hermandad en Junta de 1º de Dzo de
1763. en virtud de Instrumentos q. presento q. donde
consto ser dueño de Nao, y hizo el Juramento
q. se acostumbra en dha Junta = Y en otra q. se
celebro en 25. de Henero del 1764. fue nombrado q. 2º
Diputado desta Universidad de Maxeantes =
Murio.

Murio Dn. Tomas Leguia del Rio Familiar del Sto
Oficio de la Ingq.n y dueño de Nao. fuere
zeuado q. Hermano en Junta de 1º de 8bre de 1763.
donde hizo el Juramento = En 8. de Abril de
1764. fue nombrado q. Mayordomo Dep.do en la vacante
de Dn. Ju.o de Orasco en conform.d del q. dispone la regla

Murio Dn. Juan Fran.co de Serquera fuerez.do q. her
mano en dha Junta como dueño de Nao y Cap.n de Ma
erre, y hizo el Juramento q. se acostumbra en dha
Junta =

Esta en Habana
de orden Real

Murio

El Capitan Vn.º de Roxas fue rezeuido en una Junta de 19. de Diziembre como Administrador y Maestre del Navio nombrado Nra.ra dela Reyna N.S.r Jorge = y hizo el Juramento acostumbrado ——

1

Murio en 10 de Ag.to de 1757. y se entierro en S.ta Liz.a en 11 y se le dijo la Missa cant.da y 3 rezadas que da la m.da el Cap.n dela regla ——

D.n Juan Felix de Andrade y Canzino fue rezeuido p.r Hermano en Junta de 11. de febrero de 1717 y hecho el Juramento q.e la regla dispone lo hizo en manos dela Diputac.n el que efectuo = en Junta de 4. de Henero de 1719 fue nombrado p.r Mayor.mo Diputado dio delim.a 2.p.s cargos a.s 54 ——

4.

Murio

D.n Fran.co Antonio de Orbe Secret.rio del S.to Oficio dela Inq.on y Piloto mayor dela Carrera delas Ind.as fue rezeuido p.r Hermano en esta Junta de 11. de Febrero de 1717. como al Piloto m.or y hizo el Juramento q.e se acostumbra en manos dela Diputacion a quien se cometio ——

Murió en vera cruz a llegada del Navio n.ra señora del Ros.o q fue de reo a dho Puerto p. Marzo de 1718 a dueño D. Dom.o Thomas de Araquen en el q. fue de Piloto pral dho Reyna.

Dn Juan de Reyna Alloto examinado dela Carrera de las Ind.as y q. se le dio Juramto q se acostumbra en manos de Dn Ant.o Fernez Deputacion aquien Lo tomo

S. el 1.o que en el 2.o semin.o secum plio lo tom.do por el Cap.o de la Regla en quanto a las Missas. y se le dio la cantidad. y Presadas. a Instancia del Cont.or Ma nuel de Reyna

Murio en M.d a 18 de Abr.l de 1716. siendo Camarista del Sup.mo Cons.o de las Indias: Tan tes fue secretario del dep.o Vniversal de Ind.as Marina y Hac.da

Dn Mat.eo Pablo Diaz del Cons.o de su Mag.d en el Tribunal de la Contad.a mayor de quen y veinte y quatro de Seo.a Fuerez.do p. Ant.o en Junta de 18 de Abril de 1712 en donde Juro por su dueño de Rao. y hizo el Juramento q se acostumbra en dha Junta = En otra que se Zelebro en 4 de Henero de 1712 fue nom.do p. 3.o Diputado. = no 2 p. la Armada de vera cruz q se hallaba de q se hizo cargo en el libro de Ins.o a fol. 54.

En Junta de 2 de Henero de 1721 quedo p. Mag.do Diput.do en conform.d de lo dispuesto por la Ins.o y Aprobado por su Mag.d en carta de 18 de feb.o de 1719 =

El Cap.n Andres Rodrigues Libro examinado
dela Provincia de Nueba Esp.a Islas y Costas y Puertos
de Barlovento fue hijo del Real Seminario como consta
del Libro 2.o del rezeum.to delos Muchachos a fol.o 8.a Se
rezivio q.e hermano en funta de 2 de hen.o de 1717 donde hizo el
Juramento = dio delimosna 2 p.s por su entrada de que ha hecho
cargo enel lib.o de entrada de vmo.s a fol.o 54.

Muerto =

Muerto en 9 de Jn.o de 1751. Dé-
se orden ele las
Atrassas rez.
y la cantada

Jn.o Nicolas Solano fue hijo del R.l Colegio
Seminario rezeuido enel en 15 de Junio de 1682 como
parece enel Libro 1.o dela recepcion delos Muchachos a fol.o 60.
se admitio q.e Hermano de la herm.d en funta de 2 de
henero de 1717 = donde consta haver sido Cap.n y Maestre
de Nao en defres viages de flota; hizo el juram.to q.e se
acostumbra y dio delimosna q.e su entrada 15 p.s q.e esta
hecho cargo enel Lib.o de vmo.s a fol.o 54 =

En Joseph Lopez Lentado

Capn dela fragata nombrada La Sacra familia vno delos

dela flota de Dn Manuel Lopez Lentado fuerez de

hermano en dha Junta de 2 de Henero de 1762

donde hizo el Juramento acostumbrado = dio de

Limosna 2 ps q se cargaron en el Libro de Inv.o a fol.o 54 =

Murio en Femblegue por marzo de 1760 -

y se le dieron las Misas q. manda la regla -

En Andres Funsado Maestre de

la Lxmacion dela Capna y del Merchante nra

sra del Mar que ambos fueron dela flota de

Nueba España del cargo de Dn Manuel Lopez

Lentado Serez vno de Hermano en dha Junta

de 2 de Henero de 1762 donde hizo el Juramto q se acostum

bra = dio de limosna 2 ps que se cargaron en el Libro de Inv.o a fol.o 54 =

Murio =

Dn Fran.co de Soto Sanchez

Dueño y Capn del Navio nombrado Nra

dela Nave primer Latache dela flota de Dn Juan

de Villa fue rezevido por Hermano en dha Junta

de 2 de Henero de 1717 y hizo en ella el Juramento

acostumbrado = dio de limosna 2 ps q se cargaron en el lbo de vmo a fs 54

Muñiz

Dn Antonio Ventura de Larga

Maestre de Lezmian dela Almiranta y del Navio

Mercante la Sacra familia dela flota de Dn Manuel

Lopez Lintado y del Navio nombrado el S.to Xpto de

la Veracruz dela flota de Dn Antonio Serrano fuerez do por

hermo en dha Junta de 2 de Henero de 1717 donde

hizo el juramto acostumbrado = dio de limosna 2 ps que fueron

cargados en el Lbo de vmo a fs 54

Muñiz

Mn. Luis Gran de Arera y Arroyo

Administrador y Maestre del Navio nombrado nra
Sra de la Luz uno delos de la flota de Nva España delargo
de Dn Antonio Serrano fue rezevido p.r Hermano
Mayor en Junta de 4 de Henero de 1712 donde hizo
el Juramento acostumbrado hauiendo sido admitido en
la de 2 dedho mes

Mn. Joseph Antonio Gutierrez Mrq que
delos navios quetano de Alto fueron acargo de
Dn Manuel Lopez Pintado fue rezevido por her
mano en Junta que zelebro la Nrio en 1.o de
Henio de 1715
Lenorra q zelebro en 25 de Hen.o de 1716 fue
eleccto p.r tezer Dp.do

Don Juan Jem Sanchez Duran
Dueño del Navío nom.do nra.ra El Carmen
Esp.ol de Paula que navega ala
Cruzeba esp.a con la flota del Gefe de esq.a
D.n Ant.o Serrano Sere.ro p.r
herm.o en Junta y Celebrada Vien
Veinte de M.o — previniendo que de la
flota q. secira en esta part.e fue Gral D.n Fer
nando Chacon — y hizo el Juram.to q. se acostumbra
en tal Junta

Muxio
en 11 de Ma
yo del 1736

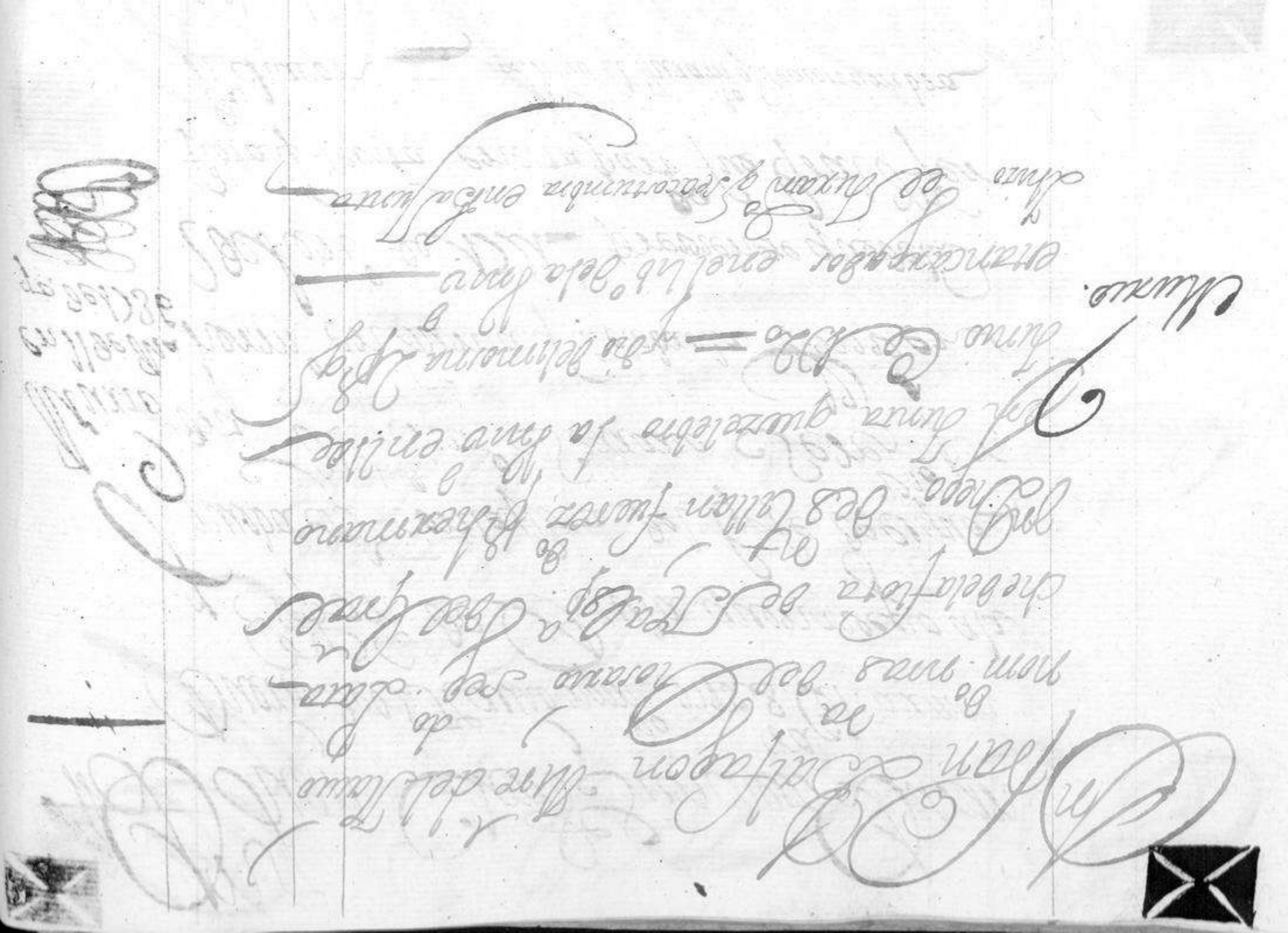

D.n Fran.co Gomez de Bameda

Cav.ro del horden de S.t Iago Bueno en parte de esta
vio nom.bre nra.s.ra de Begona S.t Ant.o y las Almas
alvas, el Sol que a de hazer viage al reyno de Tierra
firme en los fores Galeones, fuerez do por hermano
de esta Alem.d en Junta que tubo la Nivz el dia
20 de febrero de 1721 en la q.e hizo el Juram.to que
se acostumbra.

Murio en 27 de Julio de 1746. y se entrezo en Regina en
28 de dhomes

Antonio de Aguirre Zengotita dueño
en parte del navio nom.do nra.sra del Rosario Señor
S.n Joseph y S.n Pan.co de Lauta que fue de aviso a la
provincia de n.a España el año de 1770 — de que fue
Cap.n y M.re D.n Eusebio Martinez de Ribas fuere.do
por herm.o en Junta que celebro la Sn.d en
Muxio t.o de Octubre de 1722. en donde hizo el Juram.to
se acostumbra =

Dn Miguel Diaz de Lauandero y
Cordova Administrador y Mrc detos
Mauros nom.do Dn de Ntro y S.tiago y señor
Dn Jeseph y Dn Diego del cargo del Marques
de Monteracro quedano pas.do de Mll hozie
ron. Iraje ala: Provincia de honduras fue
ro.do por herm.o en Junta q Zelebro la
Aturio Mrcd. en lo de Julio de 1722 y hizo el Juram.to
q se acostumbra y dio de limosna 2p.s 2b.s

El Capn. Aldro. Gonzles. Piloto

Examinado dela Carrera de Indias fue

recibido Por herm.o dezha Snto. en sun

ta. que se lebro en 10 de Julio de 1722. yhi

zo el Juram.to que se acostumbra en dha sun

ta.

Sellamas

el Capn. Aldro.

Ant.o Rodrgz.

Laquesa

Don Joseph de Abaria y Imas, cavallero

del orden de Calatrava, consiliario en yntrevn. por SM. dela

consiliatura Jural. dela causa dela contratacion. Por el presente que

D. Alexandro Rodriguez Laquesa, Capn. y Piloto, del Jaquebot, nom-

brado, mra. dela Candelaria, que Ugo de Atrio a cargo Puesto-

en Cerpos de 8.re del año procximo pasado, viniendo del dela Ha-

vana, con pliegos del Rl. Servicio, y de particulares, entrego a Sv-

arriba enteramente, todos los cascones, y Laquetes, delos expre-

sados pliegos, que traso a su cuidado, segun la partida de reg.o

que otorgo en aquel Puerto; y para que asi conste, y le sirva

de resguardo, doy la pres.te en virtud de decreto, dels. Sres. Pres.

de Varas y Valdes del consejo de SM. en el de Indias, y Pre-

sidente del Tribunal dela citada Rl. Causa, a pedido al Sr. Pro-

tanova; Cadiz nueve de Ag.to de mil setez.tos y treinta y quatro.=

D. Joseph de Abaria y Imas

Muxio el dho Capn. Alesandro en 1. de Ab.t de 1745

Muxio en 15 de 8.bre de 1755 y se le dieron las Mercedes que previene la real cedula

D.n Geronimo Joseph Gaitan

Sueño en parte del Mauro nombrado nra Señora delos Reyes y S.n Fran.co de Paula para hazer viaje ala Prov.a de Tierra firme con los Galeones delcargo del Marq.s de Brillo. fuerxuz.do por herm.o desta Dnio. en Junta que zelebro en 13 de Oct.re de 1723 = Sro dos.s de Limoina =

Nota =

Haviendo quedado privado dela Voz. pasiva el dho Ger.mo en virtud dela orden de S.M. de 20 de Marzo de 1731. como todos los demas hermanos Rez.dos como dueños en 3.as y 1.as ter.as de Naos. ocurrio al Rey solicitando avilitar.se en vista delo representado por el Mro dho. Sergno. S.M. el conseder esta en los mismos terminos que a D.n Fran.co Gom.z de Barreda y D. Greg.o delos Rios como parece de la R.l orden. Data ha en el Pardo a 28 de M.zo de 1736. ....

Y la dha R.l orden fue pres.da en 7 de enero de 1750. Y sobrella se ofrecieron varios dudas, delo que dimano hazer consulta a S.M. en 13 de hen.o de dho año de 1750. y en su vista por R.l orden de 27 de dho mes de hen.o sem.do quien embargo delos Reparos expuestos se le avilite. Por log.o en Junta Gral de Dnio. de 13 de feb.o del mismo año de 1750. quedo avilitado y electo en el empleo de B.o Dr.do =

Todas las ordenes q avilitacion esta en el legajo de ordenes del año de 1750. que he q.do representado =

Murió en 10 de Enero de 1728.

D.n Gaspar de Saabedra y Zagas. dueño en
parte de la fragata nom.da n.ra S.ra del Carmen y S.n Fran.co
de Paula que hizo viaje el año a n.a España
con la flota del cargo de D.n Antonio Serrano fue
ro.do por herm.o de esta Jun.a en Junta que se celebro
en 13 de oct.re de 1723 — no quaro p.a del mismo

En 26 y en 29 de Marzo del 17.o presento en esta contaduria
memorial y Certificacion del ex.mo S.r theniente Gral D.n Fran.co Cor
nejo por donde consta haverido Cap.n del navio nom.do n.ra S.ra de los Re
yes y S.n Fran.co de Paula. dueño D.n Man.l S.n Duran uno de los Galeo
del cargo del Marq. Grillo. y volvieron al com.do de dho. D.n Fran.co Cor
nejo. Saq. Certificac. en virtud de decreto del S.r Sup.te Conserv.r que
da en esta Cont.a y anotado en este lugar —

En Jun.a General que se le hizo la Jun.a de Mar. en 31
de Ag.to de 1730. D.n Gaspar de Saabedra presento un memorial
y con el una Certificacion dada en cadiz por el Contador jeral del
tribunal de la casa de la contratacion por donde consta haverido Cap.n de
el navio nombrado n.ra S.ra de los Reyes y S.n Fran.co de Paula. su dueño
D. Man.l S.n Duran uno de los de la Conserva de los Galeones de la fla
me. del cargo del theniente Gral Marques de Grillo pidiendo que co
moral Cap.n se le subsiste y aclarase por la Jun.a haviendo oido
la comunidad dha. pretencion con lo que im formo el ex.mo S.r the
niente Gral Marques de torre blanca del Alcazarafe que conve
nio y dha Junta. y acuerdo cargo y de vaso de su comando. Solvie
ron acep.a los dhos Galeones. declaro la Jun.a y admito al dho
D. Gaspar de Saabedra por real Cap.n y que se anote en este
lugar teniendolo por herm.o en la clase de dhos Capnes

Dn Juan Martinez Caño Dueño
del navio nom.do nra.ra de Begoña y Santa
Barbara que hizo viaje de ida al Puerto de Cara
ca fuere.do por hermano de esta Ynd.s en Junta que
se celebro en 12 de Feb.o de 1724 — hizo el Juram.to q.e
se acostumbra y en manos de la Diputac.n aquien
se cometio ——

Nuevo
en 26 de Junio
de 1727.

D.n Pabl. Cordovez Pintado Capn
del Tercio nom.do nra.s de la Begona
S.n Ant.o y la Animas que hizo vrase at.a
firme con los galeones del cargo del Teniente
Gral de Marina. Dn. Baltazar de Grueba
y fuerez.do por herm.o desta Inv.o en Junta q.e
se celebro en 12 de Feb.o de 1724 ==

Murio en 28. de Jn.o de 1769.
y se le dieron las Missas que pre-
viene el capitulo 2 de la Regla

El Almir.te D.n Man.l Lopez Pintado Cav.ro del orden de S.n Jago y 24 del Cam.ro y Reg.o desta Ciud.d y dueño de Ofres. Tanuis que han navegado ala America fuerzas por herm.o desta Ciud.d en dunta que celebro en 12 de feb.o de 1724

Murio en 21 de oct.re de 1725 este cav.o despues de admitido en la Ciud.d octubre los empleos de Gefe de esquadra y thenente Gral de las Rles Armadas de S.M. y le hizo titulo de castilla en atencion a sus meritos con el nombre de Marq.s de torre blanca del Alcazaje

Mu.xno. 1.se le dispensa las Mrsas.

Mn. Clemente Raguso Bueno

del Mauro nom.do n.o Jo.n Bap.ta y S.ta Apolonia

que hizo viage an.a esp.l por uno de los del Buque

de la flota que fue al comando del Gefe de esquadra

D.n Ant.o Serrano el a.o de 1725. fue recevido

p.r herm.o en Junta que se celebro la Onzena en 2 de

oct.re de 1728 =

D. Faustino Clem.te Raquejo
herm.o del Antez.te y Maestre del
mismo Mauro; fue recevido por
herm.o de la Univ.d en la Junta
de 2 de 8.re de 1728 =

Por testim.o dado en cadiz por Nicolas de Al
burquequer en 11 de feb.o de 1733 consta que
el dho D.n Faustino fue y vino de cap.n del Lirdo
navio nom.do N.tra S.ra de Bap.ta y S.ta Apolonia
el a.o de 1722 - que fue a n.a esp.a con la flota
que vino a cargo del e.mo S. Marques
de Mari del sig.te a.o de 1730 -

Por decreto de la Dip.ta pueto a continuaz.n
dho thesim.o en 25 de feb.o de 1733 se
mando anotar en este lugar el suodho
arbo Cap.n dedho navio del testimo
nio y decreto queda en el legajo de
Junta de Univ.d en la de 2 de 8.re de 1728
q. fue ne.do =

Murio en 13 de enero de 1767. y se le dieron las
Misas cantada y rezadas q.e previene el Ca
pitulo del a regla.....

En Junta que zelebro la Univ.d en 10 de febrero de 1734 Acordo
que de aquí adelante todas y qualesquiera personas, que preten-
dieren, entrar por hermanos, de dha Univ.d ademas delos Ins-
trumentos, Justificatibos conforme a Regla, y ordenanza
han de presentar, Certificacion dada por el Contador, de estar
matriculados, y anotados, en el libro de la matricu
la, que se ha formado, en conform.d dela orden de S.M. de
24 de Oc.re de 1729 sin cuia circunstancia, no seran admi-
tidos como pareze del testimonio dela Junta que para
en la Contaduria del R.l Col.o Semin.o dado p.r Juan Mon-
tero de Espinosa escribano pp.o ante quien paso

Cardenas

D. Juan Perez de Luxano Dueño
en parte del Navío nombrado, S.ta Joseph y las Almas. uno delos del buque dela flota de nueba España, que el año de 1729. navego, del cargo del Theniente Gral. Marquez de Mar, fue admitido por hermano, deesta Hermandad, en junta que celebro, la Universidad, en 1 de febrero de 1731 en la qual se acordo que precediendo, la circunstancia de matricularse, en los libros de dha Universidad, (como esta acordado, por ella en dha Junta, y consta dela nota dela foxa antecedente,) se le reciba el juram.to acostumbrado, por la Diputacion, y que de recevido a dha. hermandad, y en su cumplim.to en 16 de Junio de dho. año se matriculo, el referido D. Juan Perez de Luxano de que presento Certificacion dela Contaduria del Col.o Semin.o y dha. Univ.d de Mareantes: y hizo el juram.to que dispone la Regla de dha Hermandad, ante la Diputacion, con lo que quedo admitido della

En Junta que celebro la Univ.d de Mareantes en Cadiz 16 de febrero de 1736 se de cuenta en voze el cap.n D. Juan Perez de Luxano en el acto de la conferencia de dha Junta, para que pueda se le tubieze por hermano de la Univ.d y habiendose acordado el que se le Individuo lo hiciese por escripto, lo executo asi y dio pedimento ante el S.r D. Pedro Ytarreu del Consejo de Ord.n y Juez conservador de este coll.o q.e Univ.d quien por su auto de 17 de mes de febrero de dho año de 1736 le admitio el dho Juramento de hermano, y que de dos se pusiese testimonio en la Contaduria de este dho coll.o p.a Juan Montero de Espinosa Sr. p.p. =

ante quien se proveyo dicho auto y en su
cumplimiento se vaya en este lugar, para que
no se lleve a postal hermano, ni se haga cam-
bazo. Y para la asistencia a las Juntas y
dho testimonio para en el legajo de Juntas de
esta

Manuel de Reyna

Mtro en 21 de
Sre de 1752 se entrego
en Sn Pablo

D. Gregorio delos Rios Cav.ro del orden de Calatrava, Dueño, en la mitad del Navío, nuestra Señora del Carmen uno delos del buque delos Galeones del Cargo del Gefe de esquadra D.n Manuel Lopez Pintado, que el año pasado de 1730, navegaron ala Provincia de tierra firme; fue admitido por hermano deesta Hermandad, en junta que celebro la Universidad en 1. de febrero de 1731 en la qual se acordo, que precediendo las Circunstancias de matricularse, en los libros de dha. Univ.d (como esta acordado porella en dha. Junta y consta dela Nota. citada al folio 26.) Se le Ziba el Juramento acostumbrado por la Diputacion y que de Zivido a dha. Hermandad: En cum. plim.to en 16 de Junio de dho. año se matriculo el referido, D.n Gregorio delos Rios, de que pres.to Certificacion, dela Contaduria del Col.o Semin.o y dha. Univ.d de Mareantes, y hizo el juram.to que dispone la Regla de dha. hermandad, ante la Diputac.n con lo que quedo admitido aella ==

Murio en 20 de Ag.to de 1751. Le celebraron las Missas Ziz.das y Cant.das que previene la Regla . . . . . .

D.n Manuel del Rio soto n.o de esta
Ciudad dueño en la tercera parte del Navio
nombrado, n.ra S.a de Belen y S.n Antonio de
Padua, uno delos del buque, de la flota de nueba
España, del cargo de D.n Rodrigo, de Torres, que
este año de 1732 hizo viage, a dha provincia; fue admi-
tido por hermano, de esta hermandad en dun.
ta que celebro la Univ.d en 10 de Nob.re de 1732 en
la que se acordo, que presentando las circuns-
tancias, de matricularse en los libros de dha
Univ.d (como esta Acordado y se refiere en este
folio 26.a) la Diputacion se le reciba
el Juram.to que acostumbra y quede rez.do en
dha hermandad; y en su cumplimiento en
20 de Agosto de dho año de 1732 se matriculo
el Referido D.n Manuel del Rio soto, de que
pres.to Certificacion de la contaduria de dho
Cod.o y Univ.d = y en 1.o de Feb.o de 1733 hizo el

Juramento que dispone la reda dehá
hermandad, ante la diputacion concuya
circunstancia quedo admitido ella

Ler R. orden de S. M. su fha en M.d a 1. de 8.re de 1750. comunica
da por el Ill.mo S.r Bailio fr. D. Julian de Arriaga se dign
su Piedad avilitar en la voz Passiva a D. Juan del Riso
de que estava privado el a.o de 1734. en virtud de otra R. orden
con diferentes herm.s. En Junta Gral de Inv.o de lo de
enero de 1755 se hizo pres.te dho. R.l mandato, y de com
formidad se declaro quedar obedecido. Y quedo habili
tado p.a elegir y ser elegido R.o Ay.do

Alcalde

Alcalde por enero
de 1771. y se le dieron
las Alcas....

Un Adrian de Acosta y Ibera n.
de la villa del horno en el señorio de Biscaya Arz.o del Flavio nombrado n.ra S.a de la Concepcion y S.n Antonio Abad su dueño el Al-
mirante D.n Pedro Adrian Colante uno de los de-
la conserba de los galeones que el año de 1730 fu-
eron a tierra firme a cargo del Ten.te Gral D.n Ma-
nuel Lopez Lintado, fue admitido por hermano
de la Mr.d de Mareantes, en Junta Gral celebrada
en 8 de Ener.o de este año de 1731. con dehizo el Ri-
am.to acostumbrado, atento a hallarse matri-
culado en los libros de esta M.d en conform.te
de lo dispuesto por ella, como consta del libro cor.te
de la matricula a folio 25

Uno y se le dio por los libros

En Pedro de Rio Bon. del Reyno de Galicia y vezino de esta Ciud. Estuve del Mauro nomb.do mra S.ra de la Concepcion S. Fran.co Javier y las Animas que el año pas.do de 1721 hizo otorg.o de hecho. al Huerto de Campeche, fue recevido p.r hermano de la Univ.d de Estud.tes en Junta Gral celebrada en 8 de Nov.re de 1721. en donde hizo el Juram.to acostumbrado, enfuerza de los instrum.tos que pres.to y de hallarse matriculado en dha Univ.d como esta dispuesto p.r Est.t. como parece del libro de dha matricula a folio 77

Murio en 7 de 8.re de 1761. Se le dijo por la Univ.d la Missa cantada y tres rezadas q.e prevenen la Regla. en la Iglesia del Rl Semin.o entierro se en la colegial de el S.or S.n Salv.or en dho de dho mes

N. Christoval Andres de Aguilar y Lucio vezino de esta ciud. dueño del Navio nombrado, nra S.ra de Olegla q.e fran. Xavier uno delos Mercharites que compusieron el buque delaflota vernueba España que este año del 735. navego al commando del Maniente Gral D. Manuel Lopez Pinto fue rezevido por hermano delas vrnos. de Mar. en Junta Gral, Zelebrada en 23 de Nov.re del 735 años con debido cumplim.to respecto de estar matriculado como Mt. lozeno mandado

En 16 de Mayo de 1751 Muzio

Nosele la Mtrs.da sacant.da que previene la Regla en 17 de Nom.re de Mayo de 1751 = Al 3. rezada =

Ln Joseph Ortiz de Escobar N.

y vezino de esta ciud. Mãe, de Lerma

en la plaza del Mauro nombrado S. Carlos

refuerzo de los Galeones que el año de 1730 na-

vegaron al comando del Thenente Grãl D.

Manuel Lopez Lizarado, y del nombrado

N. D. Fran.co Xavier primer Lizarde de los que

fueron, al comando del Thenente Grãl, Mar

quez Grille, fue rezevido por hermano de esta

Ciud. en Junta Grãl celebrada en 23 de Nov.re

del 735. y hizo el Juramento acostumbrado

mediante hallarse matriculado, como cons.

presente por su el. ord.

Murio en 19 de Junio de 1761. se le dijo la Misa

cantada y 3 rezadas que previene la regla

entrose en lo de dho mes en s. Vte

En Lope Jose de Monsalve Mar-
quez de Jose, Alguazil mayor del Sto.
Oficio y Reconocimiento de esta Ciud. Dueño
del Navio nombrado el espiritusanto uno
de los Mercharites que compuzieron el buq.
de la flota que este año fue ala Provincia
de nueba España a cargo del Thenientte Gral
d. Manuel Lopez Lorizado fue rezevido p.
hermano de esta Ynto. en Junta Gral Zele-
brada en 23 de Dcbre. de 1735. y respecto de hallar
se acaderado dio poder para hazer el Jura-
mento en dha Junta a d. Pedro Manuel
Colazte y Rosas Diputado actual de dha Ynto.
quien lo executo respecto de hallarse mas
facultado en dha Ynto. como Ett. manda

Fecho en 13 de Abril de 1744. . . . . .

D. Bernardo de Castro y Cocho Sezino
desta Ciud. Alcayde del S.to Ofizio de la Inq.on de ella
Maestre de Esgrimsion del Lingue de S. Ant.o nom.o
nadas. del Lopulo. que el anno de 1730. huzo viaje a
Ytalia y España. en conserva de los Asoques. del cargo de
Gefe de esquadra. Orthen g.te Don Rodrigo de Torres
fue Rezeuido. por hermano desta Universidad. en Jun
ta gral. Zelebrada. en 28 de Marzo de 1737. res
pecto de hallarse matriculado. en conformidad
de las ordenes de S. M.

Muerio en 15 de enero de 1766. y se le dizieron
las Missas cantada y rezada

D. Baltazar de la Torre natural y vezino de
estaciud. Maestre de Plata y Permision que fue
del Navio de S. Mr. nombrado el Rubi. Capna
de la flota que el año de 1732. fue a nuebaespana
a cargo del theniente Gral D. Rodrigo de Torres
fue Rezevido por hermano de Jesta. Imo. en
Junta Gral Zelebrada en 28 de Marzo de
1732. Respecto de hallarse matriculado en con
formidad de las ultimas Rs. ordenes

Fuè Diputado de este Rl. Colegio Seminario y
Universidad de Mercaderes, y tambn. Diputado
del Consulado en esta Ciudad, y veintiquatro
de su Yllmo Ayuntamto

Murió en Sevilla en Sabado 18 de Octubre
de 1783, y se enterrò en el Convento de los
Terceros el Domingo 19 del prop. mes

Fo
Juan Antonio de Fuero
y Herrìa

✠ Pasco

Juan Delgado y Agaila. natural y Ve
Zino desta Ciud.d Maestre de Plata y Sermion
del Navio de S. M. nombrado S.n Antonio Cap.na de
los Asogues que el año de 1731. hizieron vista a la
Prov.a de n.a España. a cargo del Gefe de esquadra
D.n Gabr.l de Alderete. fue Rezevido por hermano
de esta. Univ.d en Junta General. Zelebrada. en 22.
de Nov.re de 1738. a tento a hallarse matriculado
en ella. en conformidad. de las ultimas R.s ordenes.

Murio

Diego de la Puente. Lonze de Leon natural, y vezino de esta Ciud. Administrador y Maestre del Navio de S. Ma nombrado Lan Franco. Arias el Pilar que el año de 1735. hizo viage en calidad de Marchante. (por cierto servicio pecuniario que hizo ala Real Haz.da el dho D. Diego;) de Sarache. de la flota den.a Esp.a del cargo del Excmo. Sr. thiente. Gral D. Manl. Lopez Pintado y Marquez de Torreblanca. fue R.do por hermano desta. Prio. en Junta gral. Celebrada en 22. de nov.re de 1738= atento a hallarse matriculado en ella en virtud. de las ultimas Rs. Ordenes

Muro en 27 de Marzo de 1771

y se le dig. exon. las Missas. de reglas

D. Manuel de Guemes. Sezino de estacui. Maestre de plata y Sermsion que fue de la fregata de el Rey nombrada S.S. Joseph que hizo Rase de Larache de la flota de n.a España del cargo de D. Ant.o Sezano el año de 1723. fue admitido por herm.o de esta Vn.o en dicha Gral. Zelebrada en 22 de nov.re de 1738 - atento a hallarse matriculado en ella en virtud de R.s ordenes de S. M.

Murio en 20 de Mayo de 1766 y se dizeron las Missas q.e previene el cap.o de regla

Juan Pacheco de Ainosa. Sez
no de esta Ciud. Capn. del Navio nombrado nra.
Sra. de Regla. uno de los merchantes que compuse
ron el buque de la flota de Nueba España
que el año de 1735. fue acaxoo de el exmo. Sr. Marq
ques de Torreblanca. fue admitido por her
mano de esta. Ynd. en Junta Gral. celebrada en
22. de Novre. de 1738. mediante hallarse ma
triculado en ella en virtud de Rls. ordenes de
S. Mdd.

Murio en fin de Octubre de 1745

D.n Bernardo del Alamo natural y
vezino de esta ciud.d entrriana. Capitan. y Maestre
y Adm.or del Navio nombrado. nra.s.ra de los Re
medios. alias la Ninfa mexicana vno de
los merchantes que compusieron el Buque
de la Flota de n.a esp.a que el año de 1735. hizo
Viage a cargo del e.mo S.r Marq.s de Torre
Blanca. Y admitido por herm.o de esta
Univ.d de Mear.tes en Junta Gen.l celebrada
en 22. de Noviembre. de 1738. mediante hallar
se matriculado en ella en virtud de R.s Orde
nes. de Su Ma.d

Juró en 15 de Junio de 1759 y se entierró en 16
del, en la Iglesia de señora ~~Santa~~ Ana en Triana

Dn. Co Liedelobo Lopez de Porras
vezino destaciud. Alxe. de Plata. y Sermon
delos dos navios de S. Ale. nom.dos S. Luis
S. Fern.do que el año de 1728. hizieron. Rase. a la
Muzio
se le dieron 2 200.a de t.a pxme. acarpo del. Cme. S. Marques
las Dhas
de torreblanca. acondu.zir a España los Galeones
que estaban en dho. Repno. fue R.do por hermano
de la Prio.r de Alcantara en dicta. Gra.d dele
brada. en 22. de nov.re de 1738. Respecto de es
tar matriculado en ella. en virtud. de
R.s ordenes de S. Ale.

✠ Dn. Joseph Martinez de Ribas. Seano
de esta Ciud.d Maestre de Plata y Examinador
del Mauio. de S.ta Ma. nom.do S.n Antonio Capit.na
de la flota que el año pas.do de 1729. fue a la Pro
vincia de N.ra España a cargo del ex.mo S.r The
niente Gr.l Marq. de Maz.a fue R.do por
her.a de la Sr.a Dn.a de Mazeantes en Junta Gr.l
Celebr.da en 23. de oct.re de 1739. Resp.to de estar
matriculado en ella en virtud de la ultima
R.l orden

Murió en 23 de Diciembre de 1767.
y se enterró en la Iz.a Parroq.l de S.ta Maria
Magdalena de esta ciudad, y se le dieron las
curas que previene la Regla

El Capn. D. Joseph Ant.o Gomez de Figue
roa. nat.l de Bayona Reyno de Galicia vezino
de esta ciud.d y hijo del R.l Col.o Semn.o, Filozofo
examinado de la Carrera de las Indias y Cap.n
de Infrea Horsos del consulado. fue R.do por
herm.o de esta Prio.a en dicha Cpr.a celebrada
en 23 de oct.re de 1739. Resp.to de estar marc
culado en ella. Novicrud. de R.s ordenes de
S. M.

Murio en 15 de Mayo de 1771 y se le dijeron
las Missas que previene la regla.

Nota
En Junta Gral de 12 de febrero de 1746 fue electo por Diputado de la Universidad y Real Colegio

Don Manuel Sylvestre de Francas vezino de esta Ciud. fue Rezevido por hermano de la Univ. de Maiseantes en Junta Gral Zelebrada en 31. de Ag.to del Año. Como dueño del navio nombrado S.r Ger.mo Alvarez el Perro armado para hazer viage en cor-
sera de la flota que hauia de navegar a n.a esp.a el año de 1739. y se empendió su salida por orden de S. M. hizo el Juram.to acostumbrado en dha. Junta

Firmó en 15 de Abril de 1751

Se le dijo su Missa de Requiem con Responsos y las Tres Mis.s Rezas.s que manda la Regla.

Juan de Laracondiqui vezino de el Pueblo que fue de la pregata nom.da S.n Mann.ta Theresa que el año de 1698 hizo viaje de Regreso al Puerto de S.ta Marta en la que fue de Cap.n y Mre: fue rez.do por hermano de la Hermandad en dicha Gral de 31 de Ag.to de 1710 como al Pueblo y Cap.n y hizo el Juramento acostumbrado en dha Junta

Firmó en 26 de Mayo de 1712

El Cap.n D.n Manuel Ricardo de los Re
yes natural y vezino de esta Ciud.d entrviana
Libro examinado de la carrera de las Ind.s
fue admitido como real por hermano de esta Ins.
veridad. en Junta General de 31. de Agosto
de 1780. y hizo el Juram.to acostumbrado en
dha. Junta

Nota en Junta Gral. de 3 de febrero de 1756 fue electo por Diputado de la Universidad y Real Coleg. Seminario —

Por Certificaz.n de D.n Franzisco Agust.n Solano
S.no de Camara de la R.l Aud.a de esta Ciud.d y de los Ministros
conzedidos a la Comp.a de S.n Fernando Establezida en
ella, Que es Juez el S.r D.n Jacobo Sanchez Samaniego
su fha. en 8 de Junio de 1780. Consta que D.n Manuel
Ricardo de los Reyes fue y vino exerziendo el Empleo de
Capitan del Paquebott nom.do S.n Fernando (Alias el
Aguila) propio de dha. Real Comp.a que se Despacho de
Ministro al Puerto de la Veracruz el año pass.do de 1748; Y por
decreto de la Diputaz.n puesto a continuaz.n de dha. Certi
ficazion en 17 de Noviem.re de 1780= Se mandò anotar assi
en este lugar; lo que se executa para los efectos que
combenga. Y dha. Certificazion y decreto que da en el
Leg.o de Testimonios de Juntas . . . . . .

Muerto en 16 de Agosto
Mayo de 1795. y en
15. se entierro en la
Parrochia de s.ta cathal.a

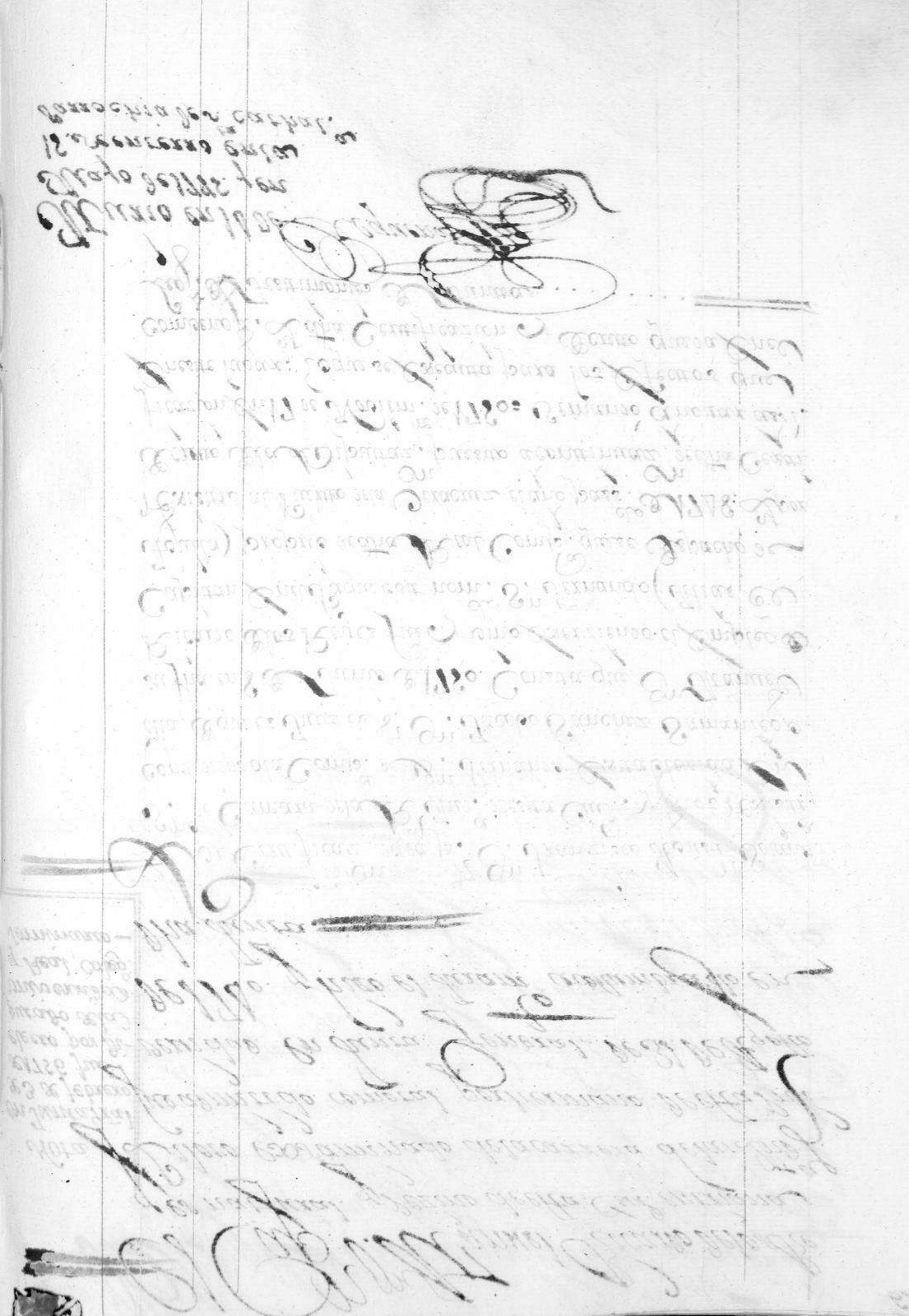

Ydeph. Navarro vezino deesta Ciud. Maestre de Plata. Permision del Navio de S. Ma nombrado. S. Fernando Almirante delos Galeones. que el año de 1723. fueron a la Fl. fueron acargo. del Thente Gral. Marques Gallo. que rezdo por hermo deesta Privo. Comercio Maestre. Sendura General de 31. de Ago de 1720 — hizo el Juram.to acostumbrado en dha. Junta —

Muxo en 13 de Dzre de 1712 —

No pago.—

Alonso de Valcarcel y Alonzalve Le-
zino de esta Ciud. Dueño y Capn. del Navío nom.do
la Divina Pastora y S. Telmo / Alias el Brillante
Uno de los contenidos en el buque de la Flota de
N.a España que con el mon.bo de la Guerra sem.do
de tener y alistar. Fuer.do por herm.o de la Univ.
como tal Dueño y Capn. en Junta General Cele-
brada en 2 de Xbre de 1701. y hizo el Juram.to
acostumbr.do en ella =

Nota.— En Junta General que celebró la Universidad de
Mareantes en 26 de Agosto de 1754 eligió por su
Diputado moderno, y del Real Colegio Seminario
al S.r Capitan D.n Alonso de Valcarcel Tous de Mon-
salve = ~" ~" ~" ~" ~" ~" ~" ~" ~" ~" ~" ~" ~" ~" ~" ~"

Otra ~" Sirvió dho Empleo hasta fin de Diziembre de 1756,
que se desistió de él, y obtubo Real orden para ello,
con motivo de pasar ala America en su Nav.o la
Divina Pastora, uno de los de la Flota de Nueva espa-
ña, que al Comando del S.r Gefe de esquadra Mar-
ques del Real Tesoro D.n Joaquin Manuel Sevillena
salió de cadiz en 11 de Febrero de 1757 ~" ~" ~"

Murió en Sabado 15 de Enero de 1780 entre 9 y
10 de la noche, y se enterró en el Combento Casa
Grande de Nra S.ra del Carmen la mañana del Lunes
17 de dho mes =

Fr. Juan Antonio de Fuero
y Herra.

[illegible]

M.r Diego sanchez Duran n.r Rezano desta
Ciud.d en mana Cap.n que fue del Mauro nombrado
nau.ra delos Reyes p.r Dr.n Co de Pauta uno delos
Merchantes que compusieron el buque de la flota
de M.a españa que el año de 1720 fue al com.do de D.n
Fern.do Chacon Sup.r do por ha m.d de la S.ma Dela S.ma en una
General Celebrada en 9 de Abr. de 1712
Mauro, en la America. Se le dieron las Mismas
que previene la Regla

Ntapado

Ilmo. Gr. Q. Romeronat. Vezino desta
Ciud. enHana. Dueño q. Capn. quefue del Na
vionombrado nra. Sra. Conc. en n. Co. S. Fran. Javier
las Animas queelaño de 1722. fue de Rey de el Puer
to decampeche conducta. enel de la hauana. fuer.do
p.r hem.a de Ca.lmo. enDunca Gral de We
Abr.l de 1712 q. hizo enella. el Tiram.to acostumbrado

Muxio En 22 de Febr.o de 1717

Nota.
En Junta Gral. q.e celebró la Vniversidad sitta. reante en 1.o de Enero de 1759 fuè electo Diputado de ella y el colegio cuio empleo sirvió su trienio

D.n Francisco Xavier de Souax. natt. y Vezino de esta Ciud. Capitan y Maestre del Navio nom.do S.n Fran.co Alias la Peregrina, que el año de 1755. hizo Viage de Registro a la Rio.a de Neu.a Esp.a fuè Rez.do por herm.no de esta Univ.d en Junta Gen.l zelebrada en 12 de Febrero de 1756. y hizo en ella el Juramento acostumbrado.

Asumió en 30 de Nov.re de 1765. se eleg.ieron las Alcaz.

Dn Juan de Aguilàx y Cueto. Nattux.l y Vez.no
de esta Ciud. Capitan de la Freg.ta nom.da Nra S.ra de Regla, S.n
Fran.co Xavier y las Animas propria de Dn Npe de Aguilàx
y Cueto su Padre. que el año pass.do de 1743. fuè de Rex.do
ala Prov.a de Nu.va Esp.a y bolbiò el de 1745. fuè Rezeb.do
por Herm.no de esta Univ.d en Junta Gen.l celebr.da en 12 de febr.o
de 1746. en lugar que hizo el Juram.to acostumbr.do

Nota} En Junta General que celebrò la Universidad de Mercantes en 1.º de Enero de 1760, fuè electo por su Diputado, y del Real Colegio Seminar.o el referido Dn Juan de Aguilar y Cueto, veinte y quatro del Ill.mo Cabildo y Regimiento de esta Ciudad; para que sirva dho empleo por tiempo de tres a.s como està mandado por S. M ~~~

Fr. Juan de Velasco. Vezino de esta Ciud.
Maestre de la Frg.ta nom.da Nra. S.ra de la Rosa S.n Fran.co Navier
y las Animas, propria de On. Apost.l de Aguilar y Cuerto. que
el año de 1713. fue ala Prov.a de Nu.a España, y bolvio en
de 1715. Fue Rezeuido por herm.no de esta Prov. En Juntta
Genex. zelebrada En 12 de Febr.o de 1716. En la que hizo el
Juramento acostumbrado . . . . . .

Murio en cadiz en 28 de ox.re de 1761. y se le dijeron las Misa
en la Rg.a de esta Prov. y col.o que previene el cap.lo de la Regla

D. Joseph Dom.o Celgoyeneta

Vezino de esta Ciud. Capitan y Maestre de la Fr.ta nombrada Nra. S.ra de Begoña y Rosa, Alias la Griega, que llano pass.do de 1721. vino de Rex.to del Puerto de S.n Npt.e de la Havana, fuè Rec.do p. hermano de la Univ.d de Mar.tes en 7. de Febr.o de 1748. como tta Capitan y Maestre, y en virtud de R.l orn. de S. M. de 12 de N.re de 1747. en que se manda se tenga Ayto G.l Jpb. p. hermano de la Expres.da Commun. para Elegir y ser Elegido en los empleos de ella. como todo consta del Testimon.o de dha Junta, y de la mencionada Orn. origin. que quedan en sus respectivos Leg.os Y hizo el Juram.to acostumbrado . . . . . .

Murio en 18. de Nov.re de 1763 se le dixeron las Missas q.e por reglamento se señalan

Nota} En Junta General que celebrò la Univers.d de Mareantes en 26 de Agosto de 1754 fuè electo por Diputado el mencionado D.n Joseph Domingo de Goyeneta; cuio empleo sirviò hasta 31 de Diziembre de 1758 ——"

Dn. Ygnacio Rodriguez Pino Vezino Destta Ciud.
fue Recevido p.r hermano de la Universidad de Mareantes en
Junta Gen.l celebr.da en 7 de Febr.o de 1718. como Maestre que
Justificò haver sido del Nav.o nom.do Nra. S.ra del Rosario propriò
de D.n Manuel Sanchez Duran, en el que hizo sus viages al
puerto de la Veracruz, p.r haverse despachado de Ministro con
Lizenz.a de S. M. Y en dha Junta hizo el Juram.to acostumbr.do.

Nota. En Junta general que celebrò la Universidad de Mareantes en 1.º de Enero de 1772, eligiò por su Diputado moderno, y del Real Colegio seminario al referido D.n Ygnacio Rodriguez Pino, para q.e sirva este Empleo los tres años que està mandado por S. M.

Otra. Murió el Jueves 17 de Agosto de 1780 ala 6 de la mañana; y se enterrò en la de dia siguiente a las 10. en la Yglesia de el Real Colegio de S.n Telmo, mediante a vivir dentro de èl con su Yerno D.n Juan Manuel Sarmiento oficial de la Contaduria del Seminario: habiendosele pagado el entierro por cuenta del caudal de la Universidad de Mareantes.

Dn. Benitto Fran.co de Ortteaga y Pelgad.o
Vezino de esta Ciud. en Triana, fue Rezeuido p.r hermano de la
Univ.d de Mareantt. en Juntta Gen.l zelebrada en 7 de Febrero de
1718. como Dueño de la Gavarra nom.da la S.ma Trinidad
(Alias el Marquès de la Ensenada) que el año de 1715. Biuo
de viaje resonso de Rex.tro al puertto de la Veracruz, y Ultimam.te
Sattiene presentt. p.a Navegar a el de la S.ma Trinidad de Buenos
Aires, y en dha Juntta Hizo el Juram.to acostumbrado.-

Muro en 11. de Marzo de 1719

✠ El Capitn. D. Diego Jos. de Oliva

nopago, nada de entrada. nilla tricula

natur. y vezino de esta Ciudad en Triana, Piloto Examinado de la carrera de las Indias e Islas de sus Costas. Fue Rezeb.do por hermano de la Univ.d de Mareantt. en Junta Gen.l celebr.da en 7 de Febr.o de 1748. en conformid.d de lo que previene el Capitulo de la Regla. Y hizo el Juram.to acostumbr.do

Murió en 1 de Octubre de 1761=

Nò pagò
Entrada

D.n Juan de la O Martinez Vezino de esta Ciud.d
Fuè Rezeuido p.r Herm.no dela Vnid.d de Mareantes en Junta
zelebr.da por ella en 13 de Febr.o de 1780. como Capitan que Justifica
ser de el Navio nom.do Nra. S.ra de Belen y S.or S.n Anton de
Gadua, vno delos Mercchantes que compusieron el Buque de la flota
que el año de 1732. fue ala Bra.a de Nueua Esp.a a cargo del Gr.
Jefe de Esquadra D.n Rodrigo de Torres, su Dueño S.n Luis de
Herrera; y en dha Junta hizo el Juram.to acostumbrado
en 1.o de Marzo de 1762 murio p.r se le dijeron las Misas que
manda la regla

✠ Dn. Domingo de Uriortua, Vezino de esta Ciud.

Fuè recevido por Herm.no de la Emb.a de Marcant.e en Junta

Gen.l celebrada por ella en 13 de Febr.o de 1780. como Dueño

de la Polacra nom.da la Luna y Limpia Concepz.n que el año

pass.do de 1749. hizo viage de Ven.tra al Puerto de la Veracruz

Nota} No pagò Entrada

Reyno de Nueva España en verificaz.n de un Permiso que

S. M. se sirviò conzederle; Y en dha Junta hizo el Juram.to

acostumbrado

Nota} En Junta General que celebrò la Universidad de Marcante en 1.º de Enero de 1763, quedò electo por Diputado el expresado Dn. Domingo de Uriortua, para que sirva este empleo por tiempo de tres años, segun està mandado vltimamente por S. M.

Otra – Murió el Jueves 27 de Abril de 1780 a hora de la una de la noche; y se enterrò en la capilla de los Naturales del Señorio de Vizcaya, y Provincia de Guipuzcoa del conv.to Casa Grande de N. S. P. S. Fran.co de esta ciudad el viernes 28 del propio mes a las 11 de la mañana=

Fr. Juan Antonio de Huero y Herrera

Government of Madhya Pradesh

Office of the Commissioner, Land Records

Gwalior Division, Gwalior

Copy of Tehsildar Gwalior's Order No. 1/ 1/ 2/ 1/ 2/ 1/ 2

Dn. Joseph de Aguiláx y Cuetto, Natural y Vezino de esta Ciud., y Jurado del Ill.mo Cavildo y Regimiento de ella, fuè rezeuido p.r hexm.o de la Nuiv.a de Maxeant.s en Junta Gen.l celebrada en 13 de Febrero de 1780. como Maestre que fuè de hauer sido del Navío nom.do Nra. Sra. de Rosa su Dueño D.n Nptoval. de Aguiláx y Cuetto, uno de los Merchantes que compusieron el Buque de la Flota que el año de 1735. hizo viaje a la Prov.a de Nueua España a cargo del Ex.mo Sr. Jhen. de Gen.l D. Marina Marquès de Torre Blanca del Alvarado; y hizo en dha Junta el Juramento acostumbrado

Nº 2 Entrada

Auxio en 16 de 8.re de 1761. Se eleduyo la misa cantada y tres rezadas que previene la regla de la Orn.o en la Iglesia del Rl. Coleg.o Semin.o entrerrose en la Parrochial de la Magdalena

Dn. Diego de Campos Vezino de esta Ciud. fue recevido por hermno. de la Nmo. de Maxeant en Junta de zelebrada en 13 de Febr. de 1750. Como Maestre que Justifico haver sido del Navio nomdo. Nra. Sra. de los Dolores (Alias el Nopal (Rayo) Propio de Da. Maria de Yerasteguí, que el año pasdo. de 1736. hizo viage de Rexo. a Puerto de Cartagena de Indias de Tierra Firme en conserva de los Guardacostas que Comandó el Exmo. Sr. Then. Gen. Dn. Blas de Lezo; y en la Junta hizo el Juramento acostumbrado

Nota

Por el testimonio dado en la Ciud. de Cadiz por Dn. Juan Sanz Martinez escrivano del Rey nro. Sr. y de Camara de la Real Aud.a de la Casa de la contratac.n que alli reside en 7 de Julio de 1751. consta que Dn. Diego de Campos fue de capn. y Maestre del Navio nomdo. Nra. Sra. de los Dolores (Alias el Rayo) propio de Da. Maria de Yerasteguí que el año pasdo. de 1737. hizo viage de Rexo. al Puerto de Cartagena de Indias de tra.e en conserva de los Guardacostas del cargo del Exmo. Sr. Dn. Blas de Lezo. y que como tal cap. pasó revista en el Sr. Dn. Jacobo Sanchez Samaniego del Cons.o de Su Mag. Oydor decano de dha. R. Aud.a de contrat.n por el Decreto de los res. Mag.os y Sres. del Mes de dho. mes de Julio y año de 1751. sienbdo anotar assi en este lugar la contrad.a de este col.o y Nivo. para los efectos que pueden ocurrir, mediante haver exercido ademas de la Maestrea porque se Matriculó y admitio por hermano; la dha. Cap.ma Jdho. testimonio y decreto original queda en el legajo de testimonio de Junta

Chaquefue dado a 18 de Nouiembre de 1672 ...

Don Fr. Fernando Queiroz

Vista esta consulta conformo
en lo que toca a los Oficios Reales
con las clausulas que por regla tiene

D.n Fr.co Juan de Ledesma de orden de Calatrava
Tenidor perpetuo de la Ciud.d de S.n Lucar de Barrameda
vezino de Sev.a fue recivido por herm.o de la Prim.a de
Mar.tes en Junta General Celebrada en 30 de Enero de
1751. como Dueño del Navio n.do S.n Fran.co Xav.r la
Peregrina que el año de 1713 hizo viaje de Reg.o con Ro
pas y frutos del Puerto de la Veracruz, y assimis-
mo de la Polacra nombrada nra s.ra de la Asserico
Ropa goeri-
tada
dia que hizo viaje tambien de Reg.o del Puerto de
Cartag.a de Ind.s con liz.a que S.M. se digno conzederle
y hizo el Juram.to acostumbrado en dha Junta.

Murio en S.n Lucar en el mes de Abr.l del 1757
y se le dieron sus Misas en este Col.o que previene
el Cap.o de Regla

Rop. entrada

D. Pedro del Alamo, Vezino de Cev.a en Triana fue Rezivido por hermano de la Iniv.o de Mareantes en Junta General Zelebrada en 30 de enero de 1751. como Cap.n del Navio nom.da el Brillante (Alias la Divina Pastora) pra pró de Al.o Salcaxel y Alonsalve. que hizo hase redondo de Reg.a del Puerto de Veracruz con Aborque. Ropas y Frutos el año de 1751. Hizo el Juram.to acostumbrado en dha Junta.

Aturro en 27 de Dx.re de 1751. p.r sele dyezon tar Mzssar carrada y Perrada

✠ D. Manuel Díaz Navarro Vecino de Sevilla fue R.do por hermano de la Prov.l de Alcaz.tes en Junta Gral. celebrada en 30 de enero de 1751. como Alcalde Prop.o en la fragata nombrada Nra.s del Carmen y S. Nicolas de Bari (Alias) el Triumpho sevillano propia de la R. Comp.a de S. Fernando que el año de 1751 hizo viage de Reg.o al Puerto de Caracc.a con escala en Porto velo. y hizo el Juram.to acostumbrado en dha. Junta . . . . . .

Murió en Madrid =

Tropiezo

D.n Fran.co Fernandez nat.l Vezino de esta Ciud.d
Prof.o del R.l Col.o semin.o Fue R.do por herm.o de la
Univ.d de Mareantes en Junta Gral celebrada en Bode
hen.o de 1751. como Cap.n Maestre y Piloto pral, de
Paquebot nom.do Barbara, y de la Fr.ta nombrada
S.n Fernando que era otra embarcazion hannave
Rop.o entra
gado de Rex.n al Puerto de las s.tas Trinidad de Bue
nos Ayres de quenta de la R.l Comp.a de S.n Fernando
establecida en ese d.o y hizo el Juramento acostumbrado
en dha Junta . . . . . .

Murio de repente en 8 de Julio de 1773 y en 9. se entrerro en el
sagrario de la s.ta Iglesia mayor

diseronsele las misas q.e por regla es tan senalad.s y tubo doble ambos dias

Nota

El referido D.n Fran.co Joseph Fernandez, fuè electo Diputado moderno de la Universidad de Mareantes y Real Colegio Seminario, en Junta general de 1.o de Enero de 1769, cuio empleo sirviò los tres a.s que tiene mandados S. M

D. Fran.co Vizcay de el orden de Sn.tiago fue 87
recivido por Hermano de la Niv.a de Mercaderes en
Junta Gral. celebrada en 26 de Ag.to de 1751. como dueño
Ropago de el Navio nom.do la Luz y limpia concep.n de Fran.co
entrada de Caula del Ave Ma.a que fue de Reg.a de Veracruz el
año de 1718 y hizo el Juramento acostumbrado en dha
Junta .....

Nota} En Junta General de 1.º de Enero de 1757 fuè
nombrado por su Diputado, y el Real Colegio Se-
minario, el conservido D.n Fran.co Vizcay, pa-
ra que sirva dho Empleo por tiempo de tres a.s
como està mandado por S.M. en Real orn
de 25 de Febrero de 1755 ~~~~~~~~~~"

Murio en Madrid año de 1770

✠ D.n Pedro Lanze de Verastegui. nat.l y Vezino de estra cud.d fue Rez.do por herm.o dela Int.d de Marean tes en Junta gral Celebrada en 26 de Ag.to de 1751. como dueño del Navio nombrado nra.s.ra de los Dolores Alias el Rayo que hizo viaje de Rec.o a acarrea.r en los Galeones. Ropago del cargo del ex.mo s.or then.te gral D. Juan. Lopez Pintado entrada de otros Lezmsos como consta del thesimonio de la Junta en la q.e hizo el Juram.to acostumbrado=

Murió en la madrugada el Miercoles 28 de Agosto de 1782 en esta ciudad de Sevilla, y se enterró en el Convento de Religiosas Dominicas de Santa Maria de Gracia= Fuè el primer Sindico Personero que hubo en esta Ciudad, y p.r su gran zelo, y buenas circunstancias, lo eligieron los Electores del Publico segunda vez en el propio encargo=

Fr. Xan Antonio de Fuero y Heria

No pago entrada

D.n Antonio de Burgos Vezino de esta Ciudad de Sevilla, fuè rezeuido por Hermano de la Niv.a de Triana en Junta Gener. zelebrada en 3 de Febrero de 1756. Como Maestre del Navio nombrado Jesus Maria y Joseph S.n Anton.o y las Animas, propuso de D.n Antt.o de Chaue que hizo viaje de Rey.a al Puerto de Veracruz; y hizo el Juram.to acostumbrado en dha Junta.

Murio en 30 de Ag.to de 1756. y se le dijo la Misa cantada y las rez.as que previene la regla

D.n Juan Manuel de Vivero, Natural

No pagó entrada

del Valle de Trucios, en las Encartaciones del Señorío de Vizcaya, vezino de Sevilla, fue rezevido p.r Hermano de la Universidad de Mareantes, en Junta Gen.l celebrada en 22. de Diz.re de 1757. como Maestre de Navio nom.do S.n Josep, propio de la R.l Compañía de S.n Fernando de esta Ciud.d de Sevilla, que fletò D.n Josep Ignacio Veyens y fue de Retr.o al puerto de Cartagena, y Porto vel.o Provinzia de Tierra firme, y hizo el Juramento acostumbrado en dha Junta ——— //

Nota} En Junta General que celebrò la Universidad de Mareantes en 1.o de Enero de 1761 nombrò por su Diputado moderno, y del Real Colegio Seminar.o, al referido D.n Juan Manuel de Vivero, para q.e sirva dho empleo por tiempo de tres a.s, como està mandado por S. M ——— //

Otra.} Por Real orn de 25 de Enero de 1763 mandò S. M. continuase en el empleo de Mayordomo Diputado de dha Universidad y R.l Coleg.o el expresado D.n Manuel de Vivero, hasta nueva orden, por las noticias del zelo y aplicacion con q.e atendia al mejor govierno del Colegio: de cuia resolucion, y otra del S.or Presid.te para que viviese dentro de el Coleg.o el referido S.or Diputado, se dió cuenta à la Universidad en Junta gener.l de 1.o de Enero de 1764.

Otra} En Junta General de 1.o de Abril del propio año de 1764, se manifestò otra R.l orn de S. M. en q.e repite subsista de Mayordomo Diputado el

mencionado D. Juan Manuel Núñez,
avitando en el Quarto que tiene en el Colegº;
y que se ha despreciado la representacion q.e
en contra de lo referido hicieron ocho Indi-
viduos hermanos de la Universidad; por
lo que continuia sirviendo dho Empleo ---"
Murio en 28 de Octubre de 1788 y en
fh.l dia 30 de Diciembre siguiente
se sirvio S. M. agraciar à su Viuda
seis r.s diarios sobre los fondos del mis-
mo Colegio de S.n Telmo.

D.n Joseph Sanchez de Madrid

Vezino dela ciudad de cadiz y residente enesta de Sevilla fuè

No pagò nada

admittido por Hermano dela Universidad en Junta General

celebrada en 8. de Genero de 1759 como Dueño del Nau.o nom.

nuestra señora delas Angustias y San Raphael, uno delos

Merchantes que compusieron el Buque dela flota de Nueva

España que el año pasado de 1732 navegò del Comando del S.r

Gefe de esquadra D. Rodrigo de Morales, y hizo el juram.to

acostumbrado en dha Juntta

Muriò en Cadiz

✠ Dn. Eusevio de Velazco vecino de la Ciudad de Cadiz y residente en esta de Sevilla fuè recivido por hermano desta Universidad de Mareantes en Junta Real celebrada en 1.º de Enero de 1759 como Maestre de la Saetia Cathalana nombrada el Sagrado Nazimiento de nro Redemptor y la virgen de la Misericordia fletada por D. Pedro Lopez de el Riboò en la qual desfrutò un permiso de Tonelada q. S. M. se dignò conzeder al suso dho D. Pedro, y hizo viage el referido D. Eusevio en ella como tal Maestre al Reyno de Nueva Esp.a en el año pasado de 1719: haviendo hecho el Juramento acostumbrado en la referida Junta ——— " ———

No pago nada

Murió en Cadiz

Dn. Angel Silvestre Mala-

Nopagger zeda.

texta y Gomez vezino de la Ciudad de Cadiz al presente en esta de Sevilla fuè reziuido por hermano de la Universidad de Mareantes en Junta celebrada en 16 de Abril de 1759 como Maestre y Capitan del navio nombrado San Fran.co de Paula Alias la Andaluzia propio de D. Martin de Vigoyen vezino de la villa y Corte de Madrid quien viviria de Real orn de S. M. hizo viage de Reg.o al Puerto de Cartagena Provinzia de Tierra firme dando pasado de 1754 el qual se halla Matriculado en esta Universidad de Mareantes y hizo el Juramento acostumbrado en dha Junta

Nota.

En la Junta Gen.l de Univ.d en que fue rez.do este herm.o novo el num.o prefinido de bocales para la Zelebrida de Juntas por R.s ordenes; y se repres.to al R. Presidente pidiendo aprobazion de este acto. en carta de 25. de Abr.l de 1759. y su Ill.a en carta de 27. del mismo mes que esta en legajo de ellas. dize: no aprueba dha Junta, por haverse hecho contra las. expresas ordenes de S. M. con que expresso, que este herm.o para concurrir a juntas vuelva a hazer el Juram.to en otra que haya num.o respecto de no haverse aprobado en la que fue rez.do

Otra

en Junta General que celebrò la univ.d de Mareantes en 1.o de En.o de 1763. fuè admitido por hermano el

suso dho Dn. Angel, mediante haver avido el numero
competente de hermanos, y hizo el juram.to acostumbrado=

Hopage entrada

D. Manuel Prudencio de Molviedro

vezino dela Ciudad de Cadiz, residente enesta, fuè recivido por hermano de la Univers.d de Mareantes en Junta General G. celebrò en 1.o de Enero de 1761 como Capitan de la Fregata nombrada Nra.a S.a del Rosario y San Antonio de Padua, alias la bella sara, que el año de 1749. hizo viage de Rexistro al Puerto de Veracruz Reyno de Nueva España; elqual se halla matriculado enesta Univers.d de Mareantes, y hizo el Juramento acostumbrado enla citada Junta —

Nota. En 1.o de Enero de 1762 celebrò Junta general la Universidad de Mareantes, y eligiò por Diputado moderno della, y del Real Colegio Seminario, a D.n Manuel Prudencio de Molbiedro, ausente en Madrid, para que sirva este empleo los tres años que manda S. M. ~~~

Nopagado

D. Alexandro Hernandez
sobrado vezino dela ciudad de Cadiz, y residente
en esta, fuè recivido P. hermano dela Universid.
de Maeçantes en Junta Gral de Elecciones que
celebrò en 1. de Enero de 1761. como Maestre dela
Fregata nombrada la Arocha propria de D. Ph
Duslando que el año de 1719 hizo viage de Sob.
al Puertto de Veracruz Reyno de Nueva Esp.
el qual se halla matriculado en dha Universid. de
Maeçantes, y hizo el juram.to acostumbrado en
la Junta

No pago entrada

D. Joseph Ignacio Maxabotto vezino dela ciudad de Cadiz, y residente en esta fuè resivido por hermn. dela Univers.d de Mar.tes en Junta General de eleccion.s celebrada en 1.o de Enero de 1761. como Mrè de Gran.o de S. Mn.o nom.do el Fuerte que el a.l de 1758 fletto D. Anton. Rodriguez de Alburquerque, y fuè de Nco. a Veracruz Reyno de Nueva España: el qual se halla Matriculado en esta Univ.d de Mareantes, y hizo el juramento acostumbrado ela refer.da Junta=

Nopaço en frente

✠ D.n Juan de Rozas y Pabòn vezino de la ciud.
de S.n Lucar de Barrameda residente en esta de Sevilla
fuè resivido por hermano de la Univers.d de Maraant.s
en Junta General celebrada en N.s de N.s de 1762 com-
ataente que Justificò ser de Navio nombrado la Agatta
Galera Fletado por D.n Fran.co de Lesma Oliòn de Ca-
latrava vezino de dha San Lucar que fuè de Rey.
el año de 1747. ala Provincia de Nueva España
el qual se halla Matriculado en la Univers.d de Maraant.s
y hizo Juramento en la expresada Junta ——

Nota — En el año de 176 fuè electo Consul por San
Lucar, al tribunal del consulado de cargadores
a Indias de la cuidad de Cadiz, que sirviò por
tiempo de años ——"——"——"

Murió en S.n Lucar de Barrameda el a.o de 1785.

Nopagoera entrada.

D.n Nicolas de Arze natural y Vezino de esta ciudad fuè Admittido por hermano de la Vniversidad de Mareantes en Junta General celebrada en N.o de n.o de 1762. como Pilotto primitivo examinado de la Carrera de las Indias, y estàr Matriculado en dha Vniv.rs.d y hizo su juram.to acostumbrado en la referida Junta

Muriò en 6. de Agosto de 1776. en el Golfo de Honduras al Regreso a España en el Paquebot S.n Nicolàs de Bari, propio de D.n Josef de Bernabè Madero; en cuio Reino. llevò de Pasaje primer Piloto; Y se le dijeron las Missas, que previene la Regla.

No pago entrada

El S.r Marquès de Casa Aizon vezino, y natur. de San Lucar de Barrameda, fuè recivido por hermano de la Univers.d de Mareantes en Junta General celebrada en 1.o de Enero de 1763. como Dueño de los dos Navios nombrados, nra S.ra de Loreto, y nra S.ra del Buen-vràge, que hicieron vràge ala Provincia de Nueva España, y la Tierra firme el año de 1760. y hizo el juram.to acostumbrado en dha Junta =

No pago entrada

D. Juan Baptista Lopez de Guzman, vez.º de la Cuidad de Cadiz, fuè recivido por herm.º de esta Universidad en Junta Gral celebrada en 1.º de Enero de 1763. como Dueño, Capitan, y Maestre, de la freg.ta nombrada Nra S.ra de los Remedios Alias la Providencia, que el año de 1750. hizo viage de Resº al Puerto de Cartagena Prov.a de Tierra firme, y hizo el Juramento acostumbrado en otra Junta ——

✠ Nopagoen rada

D.n Pedro Sumaresso vezino desta Ciudad fuè admittido por hermano de la univers.d de Trat.tes en Junta General que celebrò en 1.o de Enero de 1763. como Dueño que fuè del Nau.o nom.do Nra Señora del Rosario, Alias el Arentòn, q.e el año pasado de 1749. hizo viage de Rex.o al Puerto de Veracruz, y hizò el juram.to acostumbrado en dha Junta =

Nota - En Junta general que celebrò la Univers.d de Mareantes en 5 de Enero de 1766, dirigiò por Diputado moderno della, y del Real Colegio Seminario, al expresado D.n Pedro de Sumaresso, para q.e sirva dho Empleo el tiempo de tres a.s q.e manda S. M.

Murió en Sevilla el dho D.n Pedro en Jueves 24 de Noviembre de 1785, y se enterrò el dia siguiente en el Convento de Capuchinos.

Juan Antonio de Fuero y Hevia

D. Joseph Bernabè Madero natural y
No pago entrada vecino del Puerto de Santa Maria, fuè admitido por
hermano de la Univers. en Junta Real q.e celebrò en 1.o
de Enero de 1763. como Maestre que fuè del Navio
nombrado Nra S.a de la Rosa Alias el Cevar prop.o
del Marquès de Casa Madrid que hizo viage de Reg.o
à Cartagena el año de 1756- y hizo el juramento
acostumbrado =

No page entrada

D.n Fran.co de Barreda natur.l y vezino de esta Cuidad, fuè recivido por herm.o de esta Univers.d de Ultramar en Junta General de N.o de Enero de 1763. como Piloto principal Examinado de la Carrera de las Indias, y hizo el Juram.to acostumbrado en dha Junta ~~~

No pago entrada.

D.n Christoval Patricio Diaz, natural de la villa de la Puebla junto a Coria, y vezino de esta cíudad de sevilla en Triana: Fuè recivido por hermano de esta Universidad de Mareantes en Junta General de 1.º de Abril de 1764" como Capitan que fuè de la Gabarra nombrada Nra Señora del Carmen y san Bernardo, propria de D.n Fran.co de Montes vez.º de Cadiz, que con permiso de S. M. hizo viage al Puerto de la Havana con Escala en el de santo Domingo, y Cuba, con carga de frutos, y Ensunques; I hizo el juram.to acostumbrado en la citada Junta ——"

Nota. En la celebrada en 17 de Marzo de 1787 fuè nombrado por Diputado moderno de esta Universidad para que sirva dho empleo el tiempo de tres a.s que ultimam.te tiene mandado S. M. =

Dan Antonio de Fuero y Hevia

Nota.—

En Junta de 5. de Diciembre de Mil Setecientos ochenta, y ocho fuè propuesto en primer lugar para Rno. de Thamiobra de el Real Colegio de S.n telmo, D.n Cristoval Diaz Villa Real, y haviendo S. M. tenido por bien aprovarla, fuè nombrado por S. M. en dha Plaza en orden de 30. del Mes. Ves.e lo g.e empezo a servir en ocho de Enero de 1789.

En 8. de Octubre de 1792. muriò de Repente en el quarto de su Director del Colegio de S.n telmo, D.n Antonio Ramos, fue entrado su cuerpo en la Iglesia de este Colegio al dia siguiente como Maestro de Thamiobra g.e era de el, y vele dixeron los sufragios g.e por Regla de la Universidad corresponden hacer por las Almas de sus Hermanos defuntos.

✠ D. Miguel Jacinto Carvallo y Garcia, natural
Nota de la Villa de Redondela obispado de Tuy, vecino de esta ciud.
go entra Fuè recivido por Hermano de la Universidad de Mareantes en Junta General zelebrada por dha Comunidad en 17 de Marzo de 1765, como Maestre que Justificò vèr
de Navio nombrado Nra S.ra de Aranzazu el S. San Jos
y las Animas, Dueño D. Joseph Bentura de Rey-
paldizar, que el año de 1752 fuè de Registro a los Puer-
tos de Puerto-Rico, Santo Domingo y Cumanà; Jhuro
el Juramento acostumbrado en la citada Junta —

Nota. En Junta general que celebrò la Universidad de Mareantes en 5 de Enero de 1768, dijò por su Diputado moderno, y del Real Colegio Seminario, al expresado D.n Miguel Jacinto Carvallo, para que sirva dho empleo los tres a.s q.e està mandado por S. M.

Cesò en su Diputacion en 1.o de Enero de 1771.

Nota. Murio en la ciudad de Cadiz en 26 de Abril de 1782; y habiendo su muger D.a Ysidora Dominguez ocurrido a S. M. manifestando su pobreza y desamparo, y que por los contratiempos de su marido en el Comercio gozaba un real diario en cumplim.to del Capitulo de Regla de la Universidad, pidiendo se le continuase, y asi hija D.a Fran.ca Carvallo dho socorro, obtubo R.l orn en 31 de Agosto de 1782 mandando se les suministrase por cuenta del caudal de la dha Universid. el citado real diario =

D.n Juan Roldan natural de esta ciud.d y Vezino de ella, hizo que asido del Rl. col.o seminario. fue Recivido por hermano dela Univ.d de Mareantes en Junta general. Zelebrada en 5. de enero de 1768.

Ro pago entrada

como Piloto principal dela carrera delas Ind.as y de el numero dela Real Armada, en el departamento dela ciud.d de cadiz, y capitan que asido de el Paquebot. nom.do S. Zenon. propio de el consulado. q.e fue a Veracruz; Hizo el Juramento acostumbrado en dha Junta.....

Nota: En Junta General celebrada por la Universidad de Mareantes en 1.o de Enero de 1774, fuè electo, por tercero Diputado de ella, y del Real Colegio Seminario, para que sirva dho empleo por tiempo de tres a.s, segun està mandado por su Magestad

✠ D.n Luis de Valcarzel. thoos de Monsalve
natural de Sev.a fue reziviido por hermano de
la Unio.d de Mar.tes en Junta General zelebrada en
6 de enero de 1770 como cap.n q.e Justifico ser
del Navio nombrado el Brillante Alias la
Divina Pastora propio su p.e D.n Alonso Valcar
N.op.o zel. q.e fue de R.o a el Puerto de la Veracruz en
conserva de la flota de N.a esp.a del comando de
el S.r D.n Joaquin Man.l de Ciriena Marq.s de
el R.l thesoro el año de 1757 y hizo el Juram.to
acostumbrado . . . . . .

Nota. En Junta General que celebrò la Universidad de Mareantes en 1.o de Enero de 1771, eligiò por Diputado moderno de ella y del Real Colegio seminario, al referido D.n Luis Valcarzel, para que sirva dho empleo por tiempo de tres años, como està mandado por S. M. ~~~~~~~~

En 15 de Abril de 1777 dorn de los S.res Diputados, y ámstancia del dho D.n Luis de Valcarzel, le di certificacion que contenia los puntos siguientes: 1.o el dia que se matriculò como capitan del Nav.o el Brillante: 2.o el dia que se recibiò por herm.o de la Univers.d: 3.o el dia que se nombrò de Diputado y q.e sirviò p.r tres a.s dho empleo: y el 4.o de la clausula q.e en la R.l cedula de 13 de Febrero de 1686 trata de q.e el S.r Juez Conserv.r dè cuenta a S. M. de los ministros q.e sirvan con zelo al coleg.o p.a premiarlos como person. empleadas en su servicio = " Fuerol

Nota = murió en Sevilla la noche del Dom.o 9 de Setiembre de 1781 ahora de las 9; y se enterro en la Parroquia del S.r S.n Vicente en la mañana del Martes 11 de el mismo mes = ~~~~~~~~

✠ Dn. Basilio Joseph Antonio Ramires
natural de esta Ciud. y colegial q. a sido
de esta R.l obra pia fue rezivido por
Topaz hermo. de la Univ.d de Marcantes en Jun
ta Gral Zelebrada en 6 de enero de 1770. co
mo capitan y Piloto para el Navio Es
panol nombrado la Reyna de los Angeles
S.n Fran.co de Paula y S.n Lorenzo, Alias
el Principe, propio de D. Thomas Tuñez
q.e el año de 1767. fue de Reco. al Puerto de las S.ma
Trinidad de Buenos Ayres y hizo el Juramen
to acostumbrado .....

Murio en Buenos Ayres el año de 1774,
y en 17 de Octubre de dho año se le cito la Misa
cantada, y tres resadas que dispone la Regla
en la Iglesia de este Real Coleg.o Seminario de
S.n Telmo

D.n Juan Uresberroeta, natural de la villa de Guetaria en la Provincia de Guipuzcoa, fue recivido por hermano en Junta General q.e celebrò la Universidad de Mareantes en 1.o de enero de 1771 como Maestre q.e justificò haver sido de la fregata nombrada San Cristobal propria de la R.l Comp.a de la Havana, que hizo viage con Rex.o a dho Puerto en 3 de Septiembre de 1768: y Capitan del Nav.o S.n Fran.co de Paula Alias el Hercules propio de D.n Manuel Prudencio de Molbiedro q.e en el de 1768, navegò con Rexistro a la Mar del Sur, y hizo el juramento acostumbrado ——"——"——"——"

D. Pedro Garcia Saenz, natural y vez.º de esta Cíudad, fuè recivido por hermano en Junta General que celebrò la Universidad de Mareantes en 1.º de Enero de 1771, como Capitàn que justificò havèrsido de la fregata Ñra.ª Sra.ª de Loreto propria del Sr. Marquès de Casa Aurìon, que el año pasado de 1767 hizo viage de Rexistro al Puerto de Cartaxena Provincia de Tierra firme, y estàs Maticulado en esta Universidad: haviendo hecho el juram.to acostumbrado ~~~~~~~~~~~~~~~~

En Junta General que celebrò la Universidad de Mar.tes en 1.º de Enero de 1779 en la casa de la morada del Sr. Juez Conservador D.n Rodrigo Marquez de la Plata, a consequencia de R.l orn, fuè electo Diputado moderno de ella, y del Real colegio Seminario el contenido en la partida anterior, para que sirva este empleo por tiempo de tres años ~~~~~~~~~~~~~~

En R.l orn de 16 de Enero de 1780 mandò su Magestad con la calidad de por ahora, continuase la Diputación hasta nueva resolución compuesta de los sugetos que la servian en 1779, y siendo uno el Sr. D.n Pedro Garcia Saenz, seguirà sin novedad hasta otra providencia —

D. Mathias Manuel de la Peña, nat.l de la Aldea de Aldea nueva, en la jurisdiccion de Villanueva de Cameros, obispado de Calahorra, y vecino de esta Ciudad: fuè recivido por hermano en Junta General q.e celebrò la Cofradia de Mareantes en N.o de Enero de 1771, como Maestre que justificò haver sido, (y estar Matriculado) del Navio nom.do S.n Fran.co de Paula Alias el Hercules propio de D.n Manuel Prudencio de Molbiedro, que el año pasado de 1768 navegò con Reg.o a los Puertos de la Mar del Sur: y hizo el juram.to acostumbrado ——— ——— ——— ———

D. Martin Antonio de Olazabal, natur. de la Universidad de Tun en la Provincia de Guipuzcoa, y vecino de esta ciudad de Sevilla; fue recivido por hermano en Junta General que celebrò la Universidad de Mareantes en 1º de Enero de 1773, como Maestre q. justificò ser de la Fregata nombrada el Sr. S. Joseph propria de la Real Compañia de San Fernando de esta dha Ciudad, en el viage que hizo el año pasado de 1764 al Puerto de la Santisima Trinidad de Buenos Ayres: y hizo el juramento acostumbrado en dha Junta ~~~~~~

En Junta General de 1º de Enero de 1775, fuè electo por Diputado moderno de la Universidad de Mareantes, y Real Colegio Seminario, para que sirva este empleo por tiempo de tres ad, con arreglo al mandado vltimamente por S. M ~~~~~~ ~~~~~~ ~~~~~~

Continuò de Diputado vn año más, que fuè el de 1778, con el motivo de las nuevas ordenanzas mandadas formar para el mejor gobierno de la Universidad de Mareantes, y del Rl. Colegio Seminario, y de haber comunicado orden el Sr. Presidte D. Franco Manzon, previniendo no se hiciese Eleccion en 1º de Enero del citado año de 1778, que se aprobò por otra de S. M. ~~~~~~

Cesò en dha Diputacion en 1º de Enero de 1779 ~~~~~~

D. Felipe Julian Antonio de los Reyes natural y vecino de esta Ciudad de Sevilla, y Colegial que ha sido de este Real Seminario; se recibió por hermano de la Universidad de Mareantes en Junta General de 1.º de Enero de 1773, como Piloto principal examinado de la carrera de las Indias; y hizo el juramento acostumbrado en dha Junta

D. Joseph Luis Rodriguez, natural y vecino de esta Cíudad de Sevilla, y Colegial que ha sido deste Real Seminario; se recivió por hermano de la Universidad de Mareantes en Junta General de 1.º de Enero de 1773, como Piloto príncipal exâminado de la carrera de las Indias; y hizo el juramento acostumbrado en dha Junta ~~~~~~"~~~~~~"~~~~~~"

En el año de mil setecientos ochenta y nueve en Junta General, fue nombrado por Diputado moderno de la Universidad.

Continuo de Diputado

113. D.n Felipe de la Piedra Iriarte, natural del Puerto de San Sevastian del Pasage en la Provincia de Guipuzcoa, y vecino de la Ciudad de Cadiz: se recivio por hermano de la Universidad de Maareantes, en Junta General que celebrò en 1.º de Enero de 1773, como Piloto principal exãminado de la Carrera de las Indias; y hizo el juramento ãcostumbrado ~~~~"~~~~"~~~~"~~~~"

D.n Christoval Fernandez Calderìn, natural del Lugar de Realejo en las Islas de Canaria, vecino y del comercio de la cuidad de Cadiz: se recivio por hermano de la Universidad de Mareantes, en Junta General celebrada en 1.º de Enero de 1774, como Dueño del Navio nombrado Nuestra Señora del Carmen y S. Joseph, Alias el Dragon, que el año pasado de 1753 hizo viage de Registro al Puerto de Veracruz; y hizo el juramento acostumbrado ——— " ———

D.n Antonio Augustin Trianes y Centeno, natural de la Plaza y cuidad de Velez, vecino y del comercio de la de Cadiz: se recivio por hermano de la Universidad de Xtaxeantes, en Junta General celebrada en 1.o de Enero de 1774, como Maestre q.e fue del Navio nombrado Nra.xa s.a de Begoñas, Alias el Vencedor, propio de D.n Jph Antonio de Tallapiedra, que el año pasado de 1753 hizo viage con Registro al Puerto de Veracruz: Y hizo el juram.to acostumbrado.

Dn. Lorenzo Gil de Partearroyo, vecino de la ciud.
de Cadiz, se recivio por Hermano de la Universidad
de Mareantes en Junta General de 1º. de Enero
de 1775, como Dueño de la Fregata nombrada
Jesus, Maria, y Joseph, que en el año de 1773 tu-
bo Licencia para ir con Registro ala Mar del
Sur; y en el de 1774 se subrogò en otra para ir
con frutos a Veracruz, lo que tubo efecto por Sep-
tiembre de dho año, despachandose dho Registro
a nombre de la Compañia de Vallejo y Sobrino=
y hizo el juramento acostumbrado ———"

✠ D.n Jorge Leyrens, vecino de esta Ciudad, se recivio por Hermano de la Universidad de Mercantes, en Junta General de 1.o de Enero de 1775, como Maestre que fuè del Navio nombrado S.n Fran.co de Paula, Alias el Matamoros, propio de la Real Comp.a de S.n Fernando de esta dha Ciudad, uno de los que compusieron el buque de la Flota que el año pasado de 1772 navegò a Nueva España, al Comando del Ex.mo S.or D.n Luis de Cordova, entonzes Gefe de Esquadra = ~" ~" ~" ~" ~" ~" ~" ~"

En Junta general que celebrò la Universidad de Mercantes en 5. de Henero de 1777 fué nombrado por su Diputado moderno, y del Real Colegio Seminario, para que sirva este Empleo los tres años que ultimamente està mandado por S. Mag.d ~" ~" ~" ~" ~" ~" ~" ~" ~" ~"

Nota ~" Habiendo cumplido su trienio de Diputado dho S.r D.n Jorge, celebrò Junta la Universidad de Mercantes en 1.o de Enero de 1780, y nombrò en su lugar al S.r D.n Joaquin de Aranda; pero esta eleccion no la aprobò S. M. mandando en R.l Orden de 16 del prop.o mes continuase la Diputacion compuesta de los sugetos que en el año de 1779, por ahora, y hasta nueva resolucion: con cuio motivo volbiò en 6 de Febrero de 1780 a continuar de Diputado el S.r Leirens ~" ~"

Otra ~ en Domingo 27 de Octubre de 1782 a las 9 de la mañana muriò el expresado S.r Diputado D.n Jorge Leirens, y se enterrò el dia siguiente a las 12 de el dia en el Convento de los Menores de esta Ciudad =

Ante mi
Juan Antonio de Fuero
y Heria.

D.n Jacobo Molinì, vezino y al comercio de esta Cíudad, se recivió por Hermano de la Universidad de Mercantes en Junta General de 1.º de Enero de 1775, como Maestre que fuè de la Fregata nombrada S.n Joseph, propia del S.or Conde de Clonard, que el año de 1772 hizo viage con Registro de Ropas y Frutos al Puerto de Cartagena Provincia de Tierra firme ——

+

Dn. Franco Antonio Pasares, natural de esta ciudad, y colegial que fuè de este Real seminario; se recivio por Hermano de la Universidad de Mareantes en Junta General de 1º de Enero de 1775, como Piloto en la clase de Primero del Numero de la Real Armada ——"——"——"——.

D.n Blas Vicente Castañino, vecino de esta Ciudad; se recivió por Hermano de la Universidad de Mareantes en Junta General de 1.º de Enero de 1775, como Piloto príncipal exâminado de la carrera de Indias ——"——"

D. Joaquin de Aranda Perara y Fuente, Capitan de Fragata de la Real Armada, (retirado) y Ayudante que ha sido de la Comandancia General del cuerpo de Pilotos de ella, se recibió por Hermano de la Universidad de Mareantes en Junta General de 1.º de Enero de 1780, como primer Piloto examinado de la Carrera de las Indias, y del Número de la dha Real Armada que fuè en el Departamento de Cadiz: ehizo el juramento acostumbrado = y en la misma Junta fuè electo Diputado moderno de dha Universidad y del Real Colegio Seminario para que sirva este empleo tiempo de tres años, en cumplim.to de la ultima Real Orden expedida sobre Elecciones: y de haber pasado asi lo certifico como Contador de esta Universidad.

Nota
sirvió dho empleo de Diputado hasta 5 de Feb.ro de 1780 q.e se recibió Real orn de 16 de En.ro mandando continue la Diputacion compuesta de los mismos Individ.os q.e en el a.o de 1779 por ahora, y hasta nueva resolucion de S. M.

Nota.

Juan Antonio de Fuero y Mesia

Murió en esta Ciudad en el Mes de Octubre de 1795 y se le aplicaron los Sufragios q. previene la Regla, por su Alma como consta de la Cuenta dada por el P.e Capellan de la Univer.d D.r Fran.co de Sales Rodriguez.

F. Duarin
Ss.rio

D.n Luis de Zuuxia, Natur. y vecino de esta Ciudad, se recibió por Hermano de la Universidad de Mareantes en Junta General de 7. de Enero de 1786, como Maestre que Justifica haber sido de Navio S. Fran.co de Paula, Alias el Matamoros, propio de la Real Comp.a de S.n Fernando de Sevilla, en el que hizo viage al Puerto de la Sma. Trinidad de Buenos Ayres, y para él, se Matriculó en dha. Universidad en 18 de Noviembre de 1779: Hizo en la expresada Junta el Juramento acostumbrado, y de haber pasado así lo certifico=

Juan Antonio de Fuero y Hevia

D. Joseph Martin de Garay, natural desta Ciudad, vecino y del Comercio della, se recibió por Hermano de la Universidad de Mareantes en Junta General de 7. de Enero de 1787, como Dueño que justificó ser del Paquebot nombrado el Famoso Sevillano, que salió del rio desta Ciudad en el año parado de 1786 con Registro del libre Comercio para el Puerto de Cartagena, Reyno de Tierra firme; habiendo hecho el juramto. acostumbrado en la dha Junta: y de ser así lo Certifico ——

Fr. Juan Antonio de Fuero y Heria

D.n Gregorio de Oviedo y Espada, natural desta Cuidad, vecino y del Comercio della, se recibió por Hermano de la Universidad de Mareantes en Junta General de 7 de Enero de 1787, como Dueño que acreditó ser del Diate nombrado m.a s.ra del Amparo, que con Registro del libre Comercio salió del Rio de esta Cuidad para S.n Juan de Puerto Rico, y otros de Escála de los que regresó en 21 de Agosto del año parado de 1786: é hizo el juram.to acostumbrado en la misma Junta, y de haber parado así la Certifico=

Don Antonio de Fuero y Heria

D.n Juan Antonio Goyri, natural de la villa de Bermeo en el Señorio de Vizcaya, vecino y del Comercio de esta Ciudad, se recibio por Herm.o de esta Universidad de Mareantes en Junta General de 7 de Enero de 1787, como Maestre que justificó haber sido del Diáte nom.do ma.ra del Amparo, propio de D.n Gregorio de Oviedo y Espada, en el viage que se refiere en la partida de la Vuelta; habiendo hecho el Juramento acostumbrado en la misma Junta: y de sér asi lo referido lo Certifico ——

Juan Antonio de Fuero y Herria

D.n Fran.co Rodriguez de Reyna, natural y Ves.a
de esta Ciudad, se recibió por Hermano de la Universi-
dad de Mareantes en Junta General de 17 de Marzo
de 1787 como Capitan, que acreditó haber sido de
el Bergantin Nra.xa de Balbanera y la S.ma Tri-
nidad, alias el Perena, que con Registro del Libre
Comercio salió del Rio de Sevilla para los Puertos de
Veracruz y la Havana. Hizo el juramento acostum-
brado en la misma Junta, y asi lo Certifico como
Contador de la expresada Universidad — ~ — ~ —

Juan Antonio de Fuera
y Hevia

D.n Fran.co Antonio Pizarro, natural de esta Ciudad y Colegial del Real de S.n Telmo de ella; fue recibido por hermano y Capitular de dha Universidad en Junta Ral de seis de Enero de mil setecientos ochenta y nueve, como primer Piloto del Numero de la Real Armada; cuyo titulo presentó y es primer Catedratico de Matematicas y facultades Nauticas de dho Real Colegio; habiendo hecho antes el juram.to acostumbrado; y de ser asi lo certifico como Contador y Secretario que soy de dha Universidad — ~ — — — — —

Juan Fran.co Lanez y Macrze