

Plano de la Isla del Principe, cuyo puerto esta en $1^{\circ} 37'$ de Latitud N. y $1^{\circ} 26' 27''$ al O. del Cabo de Lope Gonzalvo, levantado por el Com.^{te} de la Fragata *L.^{ta} Catalina* y sus Oficiales en 1778.

Longitud del puerto al E. de Cadix = $13^{\circ} 46'$.

Variacion 18° No



Las Finas o los Hermanos.

Escala de 10 millas geograficas de 60 en grado.

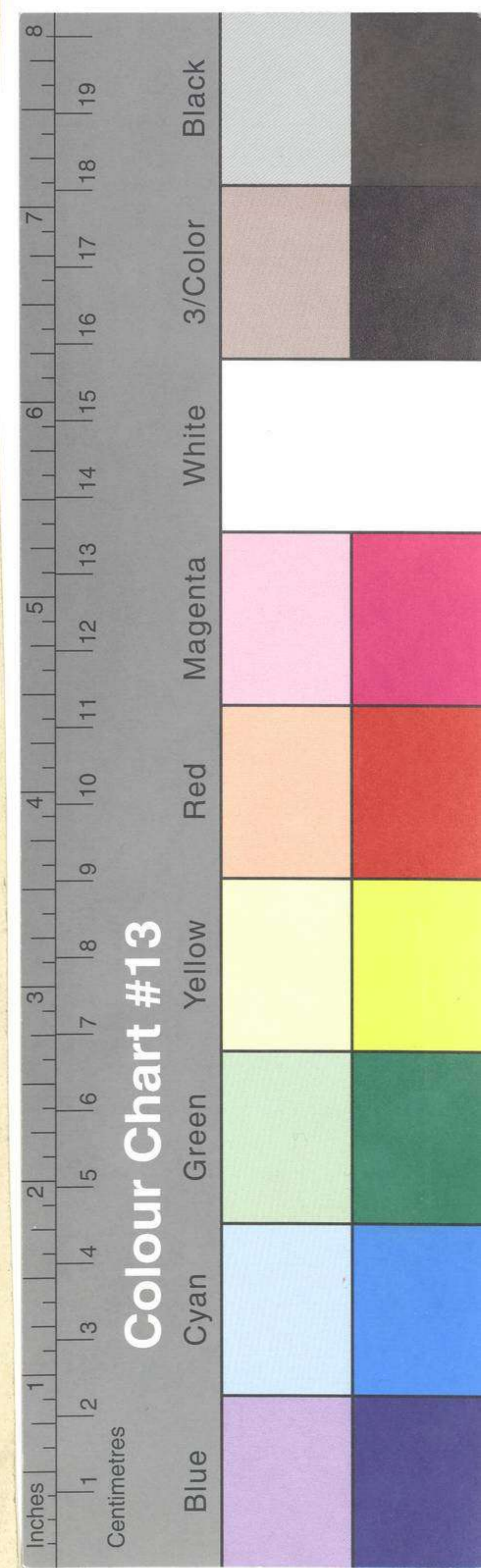

316

triplícado n.º 30

49

Costa occidental de Africa. Portulano.

Plano de la Isla del Principe por el Comand. de la Frag. ^{ta}

S. Catalina 1778. Manuscrito

de la Isla del Principe por el Comand. de la Frag. ^{ta}

triplícado.

de la Fragata S. Catalina del qu.º

~~C 99~~

Año 1778. — Tom. 3.

N.º 30.

~~N.º 1712~~

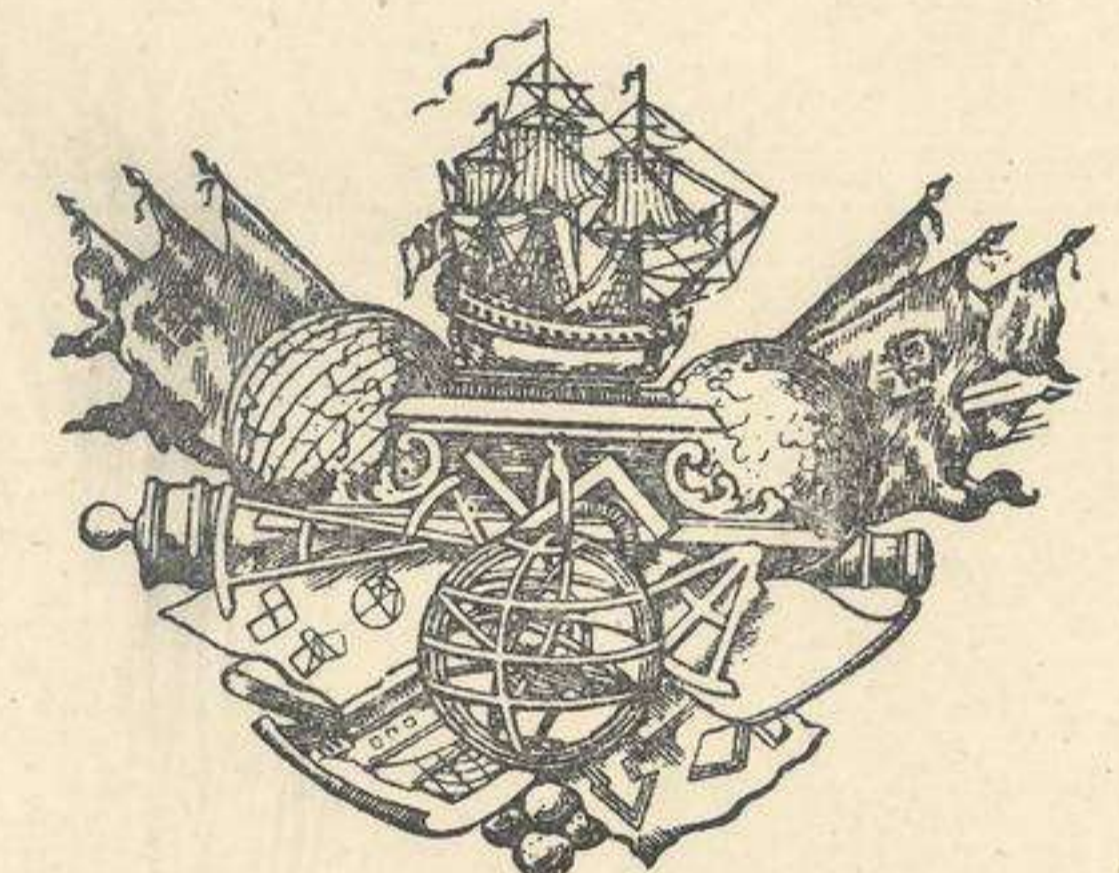

MUSEO NAVAL

Catalogación de cartas. 1942.

INVENTARIO 2875
SIGNATURA 1041-6

*C-7
Sec. IV*

~~112~~

~~85~~

