

Descripcion de la Isla de Pajaros por los naturales Isla Manua.
 Situada por la Latitud Sur de $17^{\circ} 53'$ y por $230^{\circ} 31'$ de Longitud Meridiano de thenerife, descubierta por el Capitan de Fragata D.^{no} Domingo de Boenechea Comandante de la de S. M. S.^{ta} Maria Magd.^{na} Aquila, sacado a luz de su orden por D. Juan Hervey Alferes de Fragata y primer Piloto de ella = En su inmediacion hacia la ag.^{da} S. N. E. año de 1775.

- A. Isla de los Pajaros....."
- B. La dha en perspectiva....."

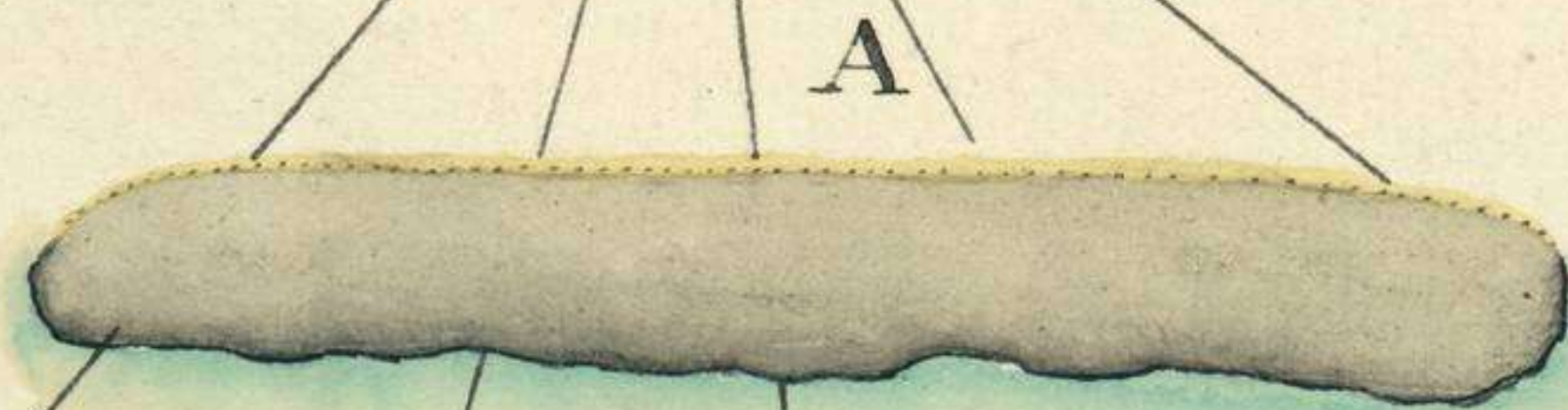

1 2 3 4 5 6
 Escala de 6 millas

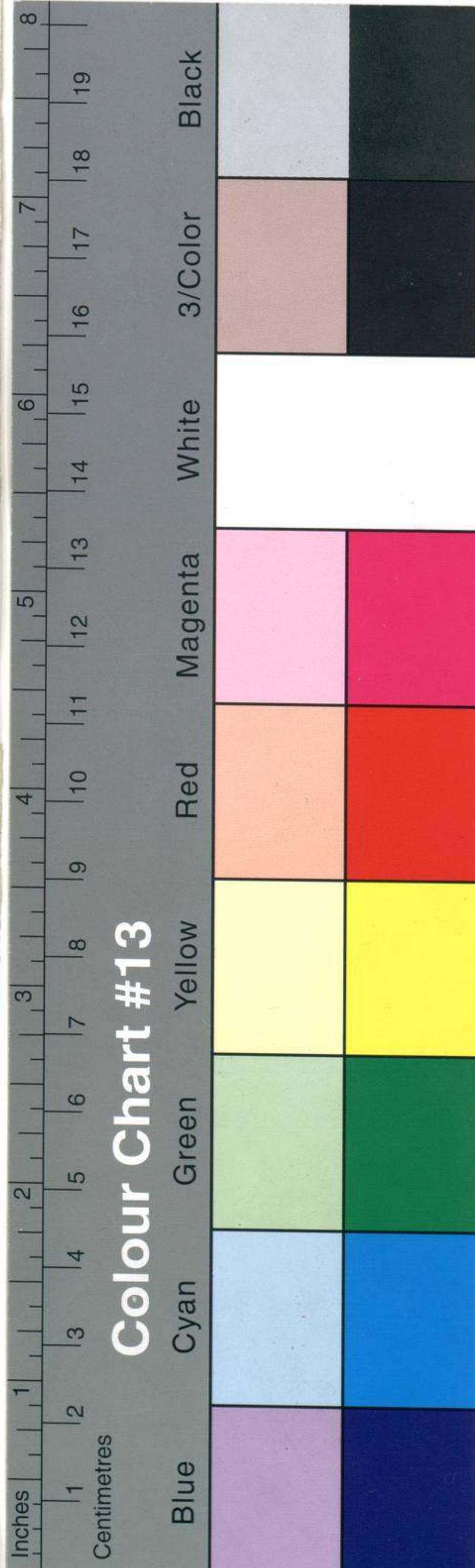

Nº 001748

Mar Pacifico.

Y y Bajos

Mar Pacifico. Meridional, Plano de la

Descripcion de la Ysla de Pasaros

o de Manua, con una vista: por Kersé en 1775.

Handwritten marks S V I

Printed letters S V I

Handwritten in red ink N.º 2

Handwritten in blue ink Expedicion manua

Cliché n.º 184/6240

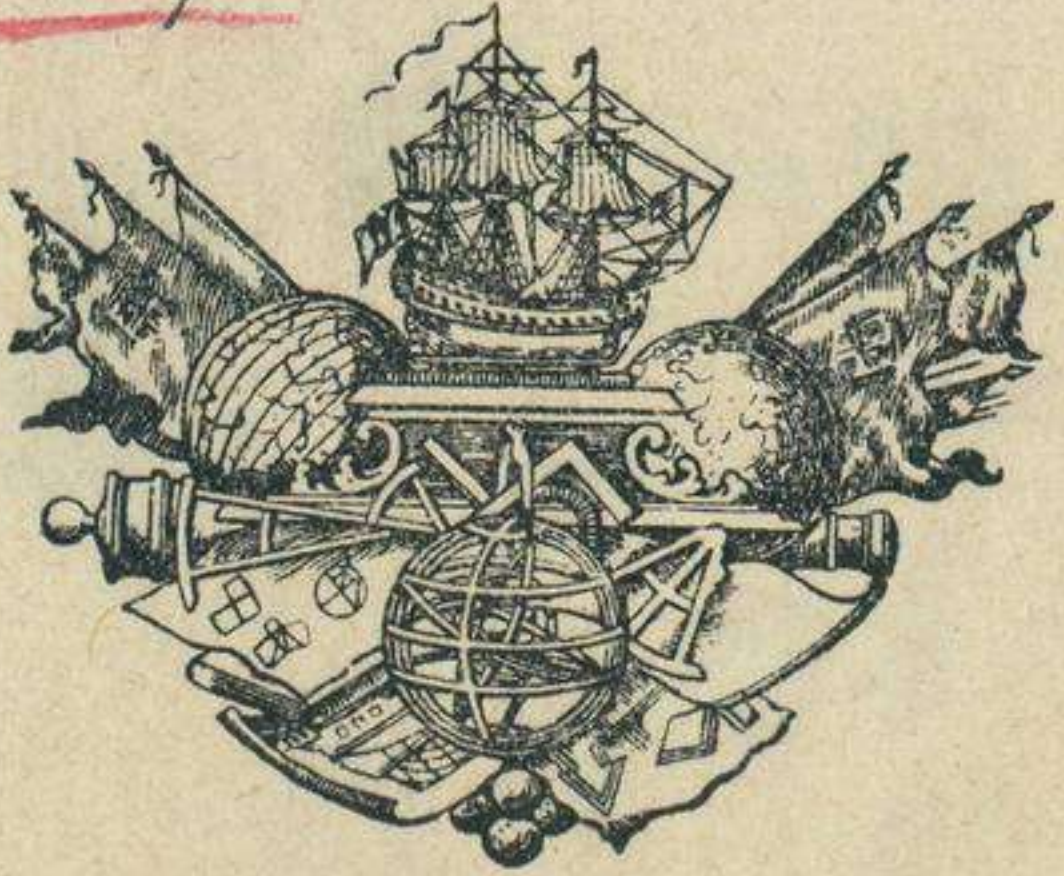

MUSEO NAVAL

Catalogación de cartas. 1942.

INVENTARIO 1922
SIGNATURA 54-B-6

54-B-6

SV

Printed letters C I

Handwritten in red ink 32

NÚMERO SIGNATURA

XVI-32

ESTAS CARTAS Y PLANOS,
PROCEDENTES DEL ANTIQUO
DEPÓSITO HIDROGRÁFICO,
FUERON CATALOGADAS POR EL
COMANDANTE Y OFICIALES DE
LA CARRABELA SANTA MARIA,
DURANTE EL VERANO DE 1929,
EN SEVILLA CON MOTIVO DE LA
EXPOSICIÓN IBERO - AME-
RICANA.

