

Prespectiva de la Isla Grande de las Animas con Rbo. y Dist.^a

De las Chicas.

A B Prespectiva al. SSE. p. la Aya 10^{ta} a 6. millas. B C D



Escala de 6 Millas

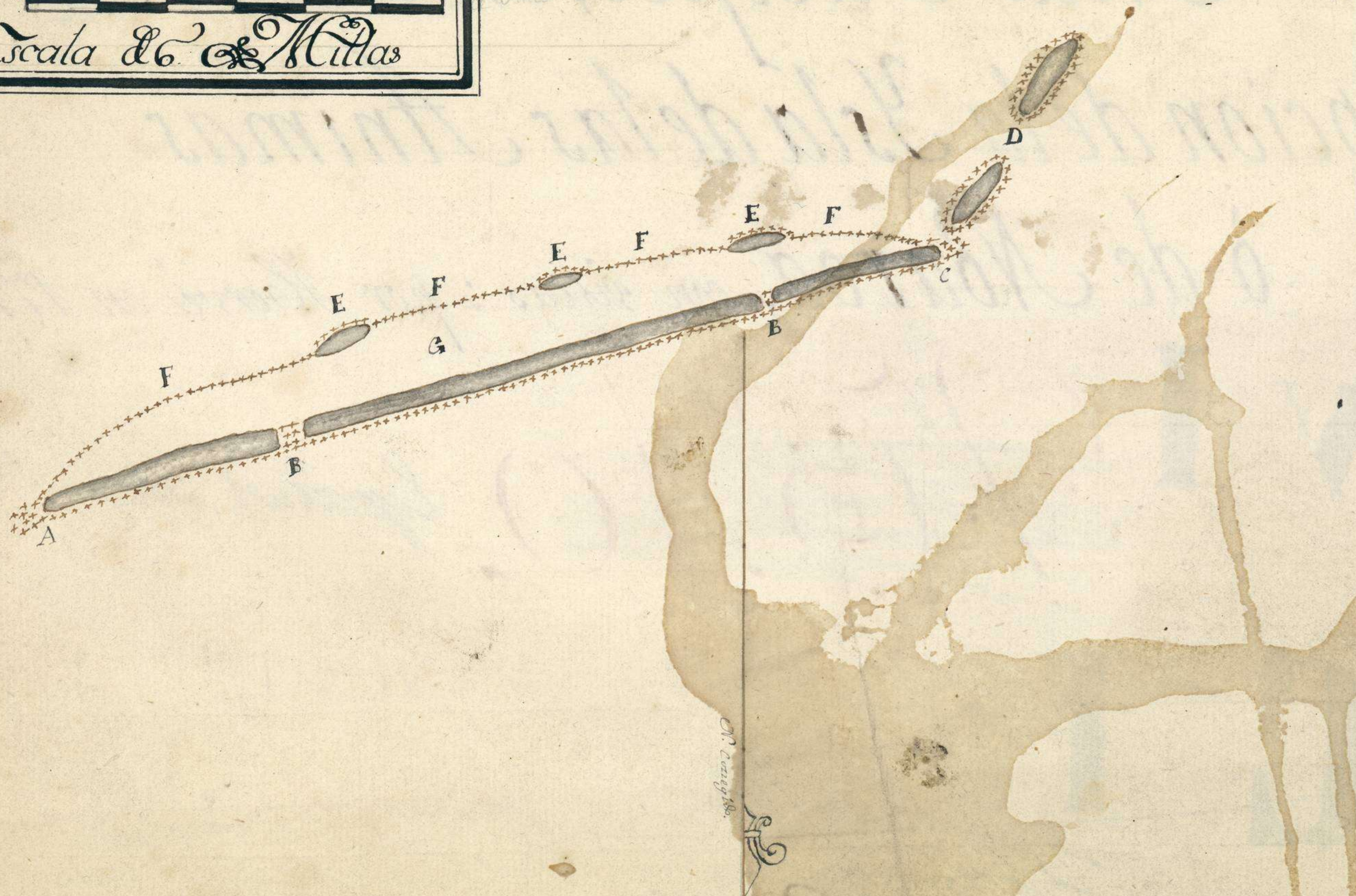

Descripcion de la Isla de las Animas por los Naturales (Noaroes) cituada por la Latit.^d de 17^g 30 m. S. y por 240^g 37 m. de Long.^d Merid.^d de Tenerife. Sacado a luz por D.^o Juan de Herre. Alferes de Fragata y Primero. Piloto de la R.^{ta} Armada

A. Punta de las palmas
 B. Abrias que Separa las Abrietas y deja una Abria con Arceife que baña el mar.
 C. Punta de mucara en ella rompe mucho el mar.
 D. Islotes de las Animas con muchas Palmas de Cocos
 E. Montesito q. parece Isla sobre de el Arceife
 F. Arceife dond. rompe el mar y baña
 G. Laguna Grande
 Sepreuiene que ymediato a esta ysla tenia la Aya 7^g 30 m. de 8.^{ta} de el año 1775

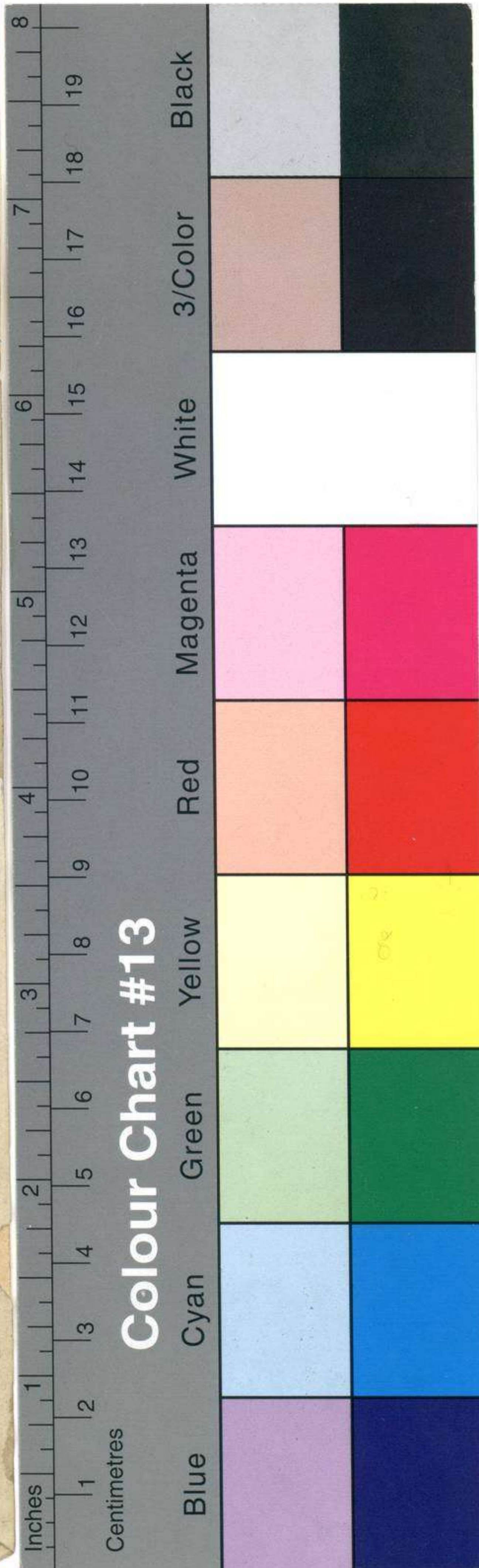

Mar Pacifico

Y y Bajos

Mar Pacifico, Meridional

Descripcion de la Isla de las Animas

ò de Noaroa, con vistas: por Hervei en 1775.

Nº 002177

R-1941

NÚMERO 54-B-25 SIGNATURA XVIII-12

ESTAS CARTAS Y PLANOS, PROCEDENTES DEL ANTIGUO DEPÓSITO HIDROGRÁFICO, FUERON CATALOGADAS POR EL COMANDANTE Y OFICIALES DE LA CARABELA SANTA MARIA, DURANTE EL VERANO DE 1929, EN SEVILLA CON MOTIVO DE LA EXPOSICIÓN IBERO-AMERICANA.



Club n.º 184/c232

10

Exp. n.º 184/c232

SVICS

120

54-B-25