

PLANO DE TRES BAHÍAS DEL ESTRECHO DE MAGALLANES

Situadas en la Costa Septentrional, por Lat.^o S de 53. 50. y Long.^o de 64. 15. Occid.^l de Cadiz. Levantado p. el Ten.^{te} de Cap.^{ta} D.^o Alexandro Belmonte, y el prim.^o Piloto D.^o Joaquin Camacho, bajo la Dixec.^{on} del Cap.^{ta} de Nav.^o D.^o Am.^o F. Cordova

Explicacion

- | | | |
|--|-----------------------------|--------------------------------|
| A..... Punta de Sta. S. ^a Nicolaf | D..... Ysla de Observatorio | G..... Bahía de Cantein |
| B..... Rio para Azuada | E..... Bahía de Gil | H..... Punta baja |
| C..... Bahía de Tejada | F..... Cabo Remarcable | Y..... Ysla de Cordova y Ramos |

Nota..... Los Numeros de la Sonda son brazas de 6 pies Castellano, y las letras denotan la Calidad del Fondo, la A significa arena la A y C. Arena y Coral, y la C. Cifras. A Bordo de la Fragata S.^a Maria la Caxera a 10 de Jun.^o de 1786, Antonio Cordova

Escala de Media Milla

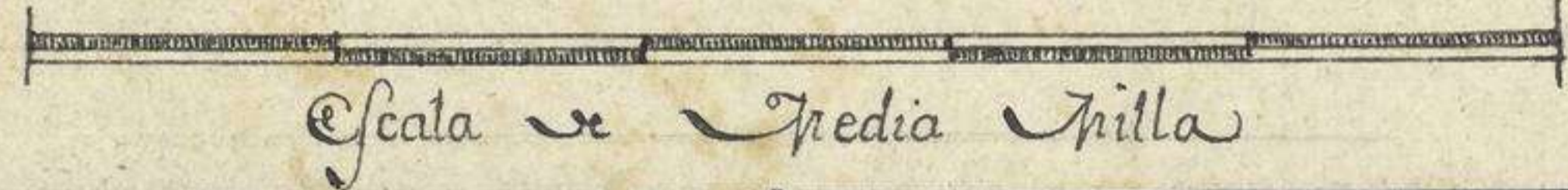
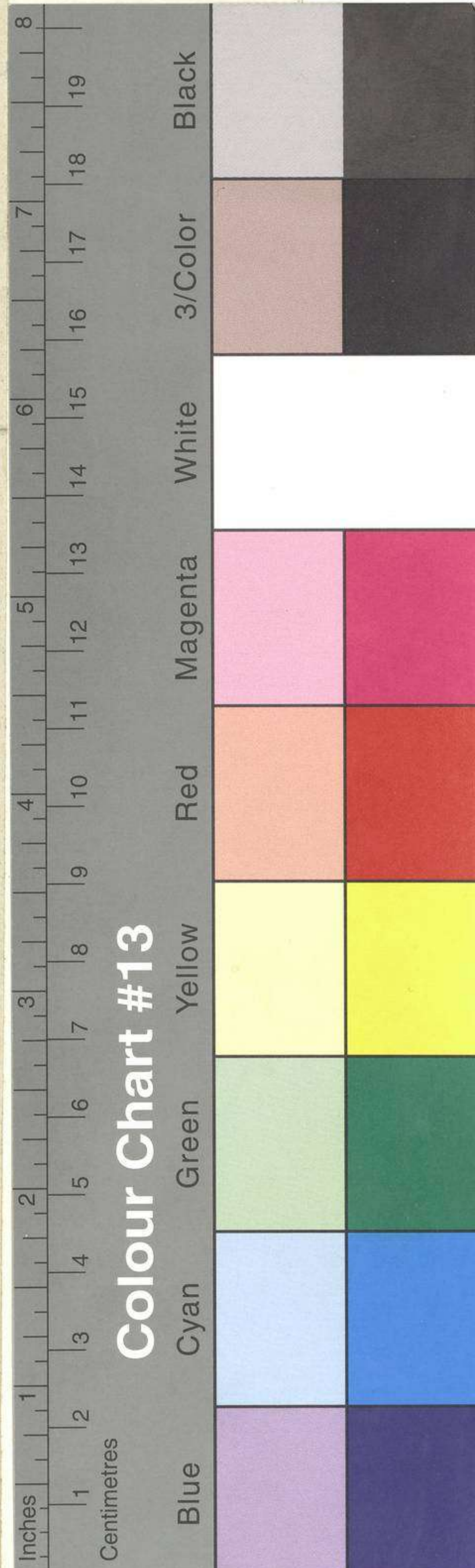
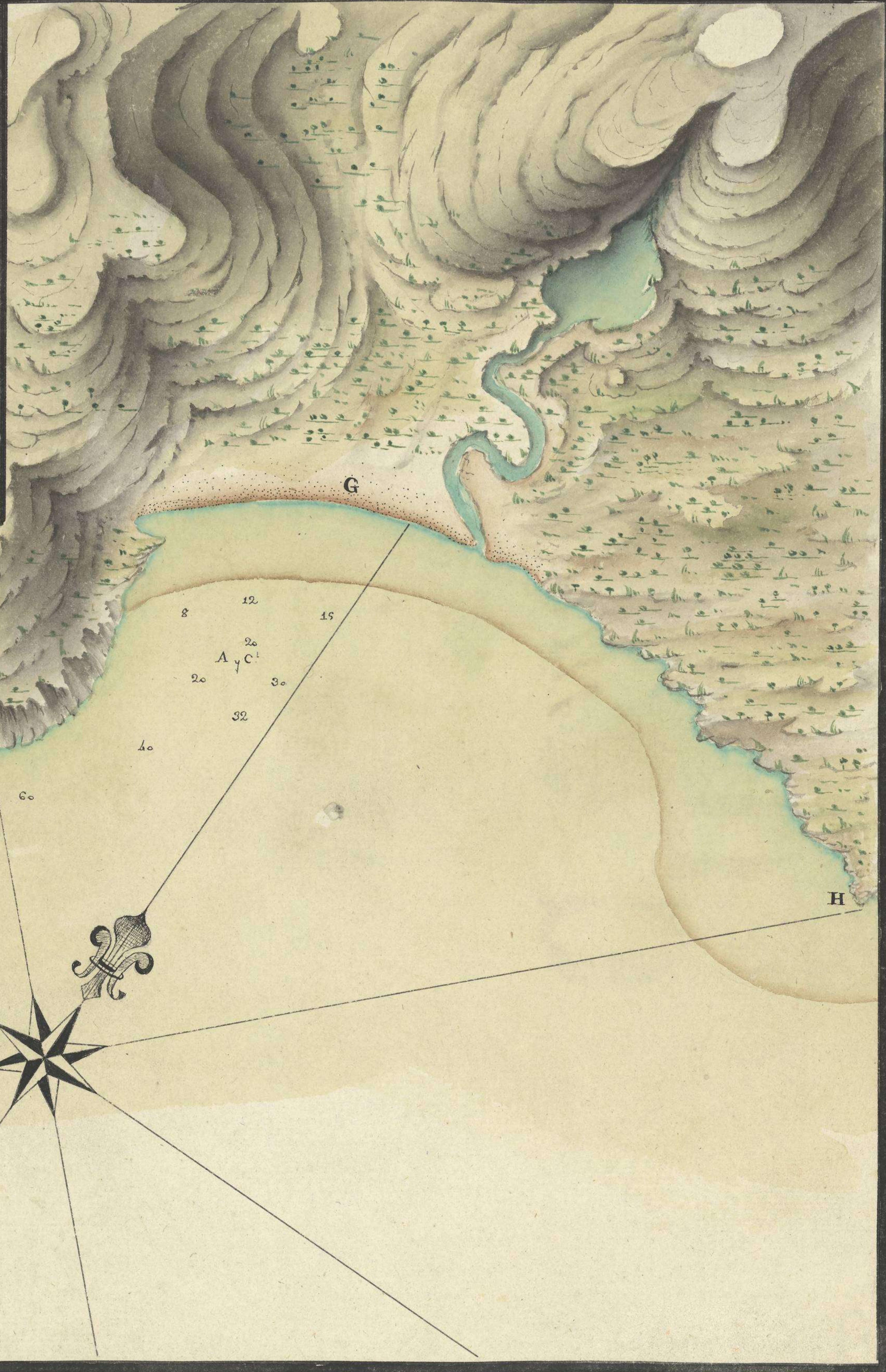
S. 100.22 N. 4