

Plano del Puerto de S.ⁿ Julian en la Costa Oriental Patagonica por la Latitud Sur de 49.20. y Long.^d de 510. Mer.^{no} de Tenerife.

09134

Significan las Letras

- A. Cabo Cruzoso.
- B. Punta Redonda.
- C. Península en la que se halla Lena.
- D. Bancos de Arena en la Entrada.
- E. Bancos q. quedan descubiertos à baxa Mar.
- F. Punta de Piedras.
- G. Isla de Gaviotas.
- H. Isla de Patos.
- Y. Punta de Arenas.
- X. Piedras que se descubren en baxa Mar.
- L. Punta Puerca.
- M. Chanbequin al Ancla.
- N. Pozo de agua salobre.
- O. Lagunas de Sal Blanca.
- P. Laguna de agua dulce.
- Q. Corm. en donde se halla espejelo para Loro.

Notas.

El día de la Conjunction y Oposición sucede el Huro
 maxima à las 5 de la tarde y la vana mar à las 11 de la no-
 che, sube y baxa el agua 37 pies.
 Los Bancos E, no tienen en la pleamar mas q. 2 1/2 à 3 bra.
 Nardetea la aguja 20 gr. Los num.^{os} de la sonda son 12 brazas.

Scala de Tres millas Maritimas.

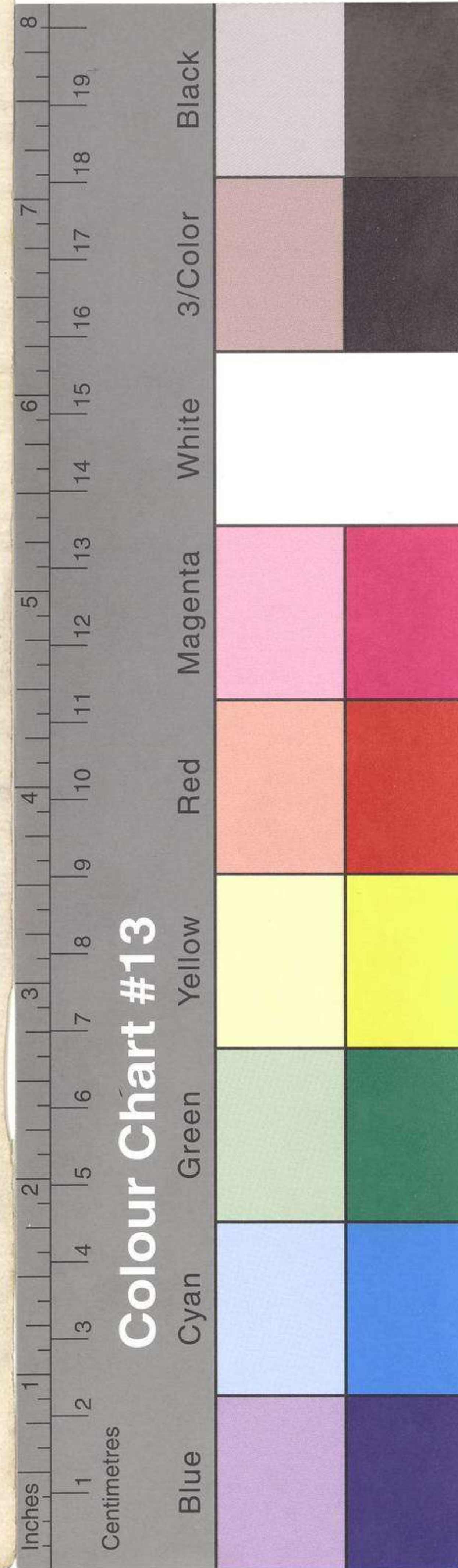
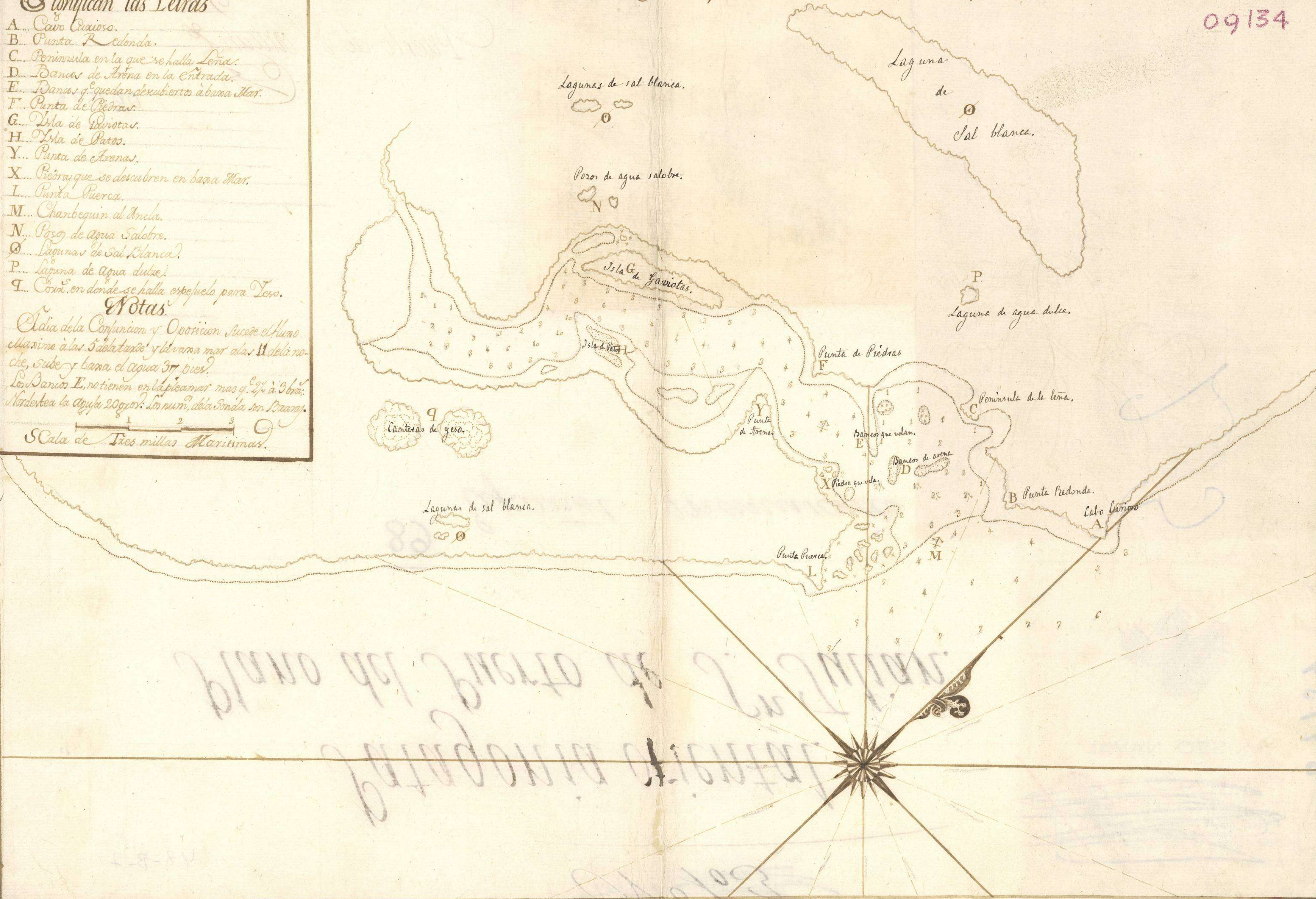

48-B-7

No 3

Patagonia oriental. Plano del Puerto de Sⁿ Julian.

Plano del Puerto de Sⁿ Julian
Carta de S. Julian
001548

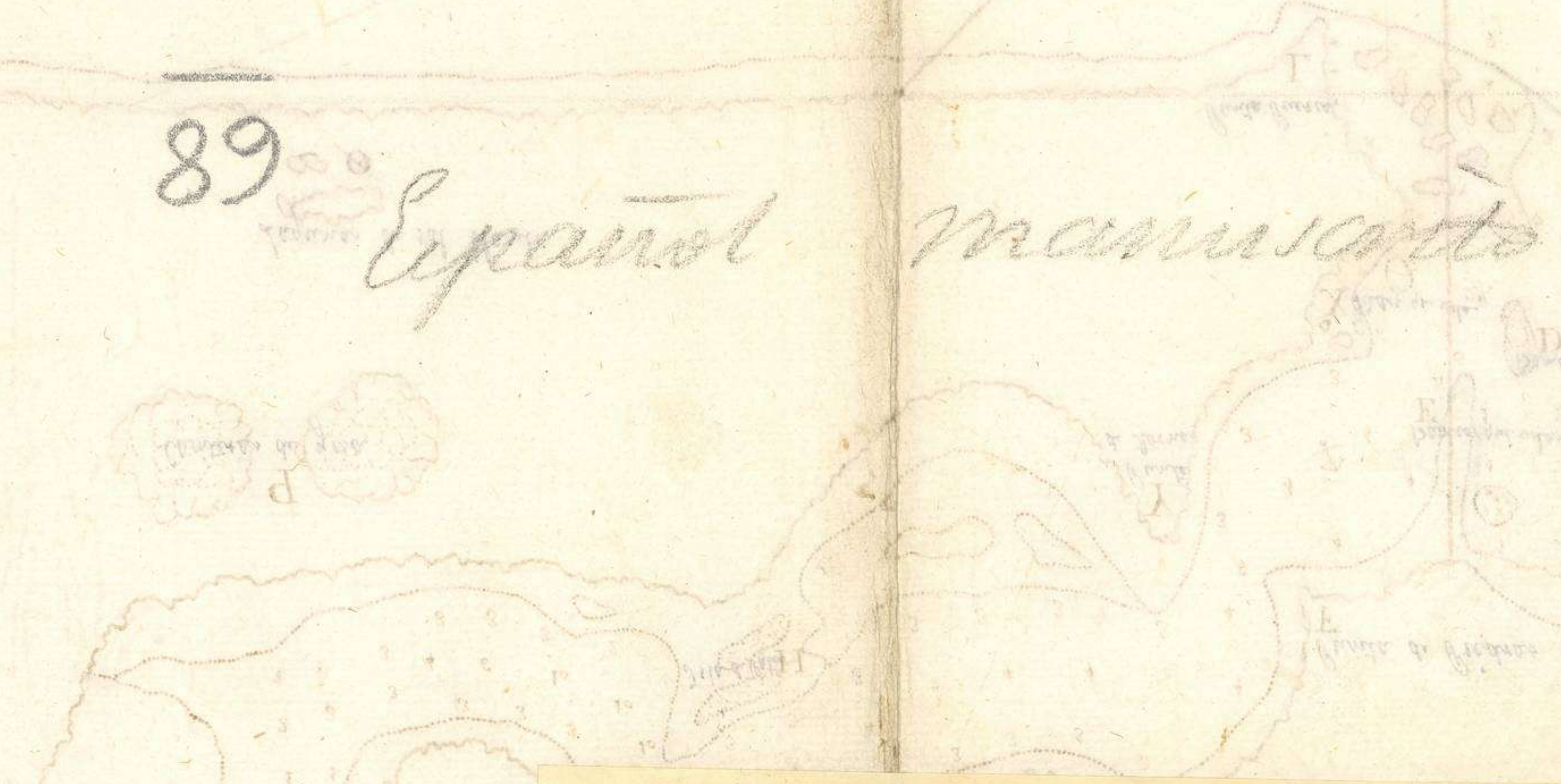

89 *Espanol* *manuscrito*

Catalogación de cartas. 1934.

MUSEO NAVAL

INVENTARIO 09134

SIGNATURA III-22

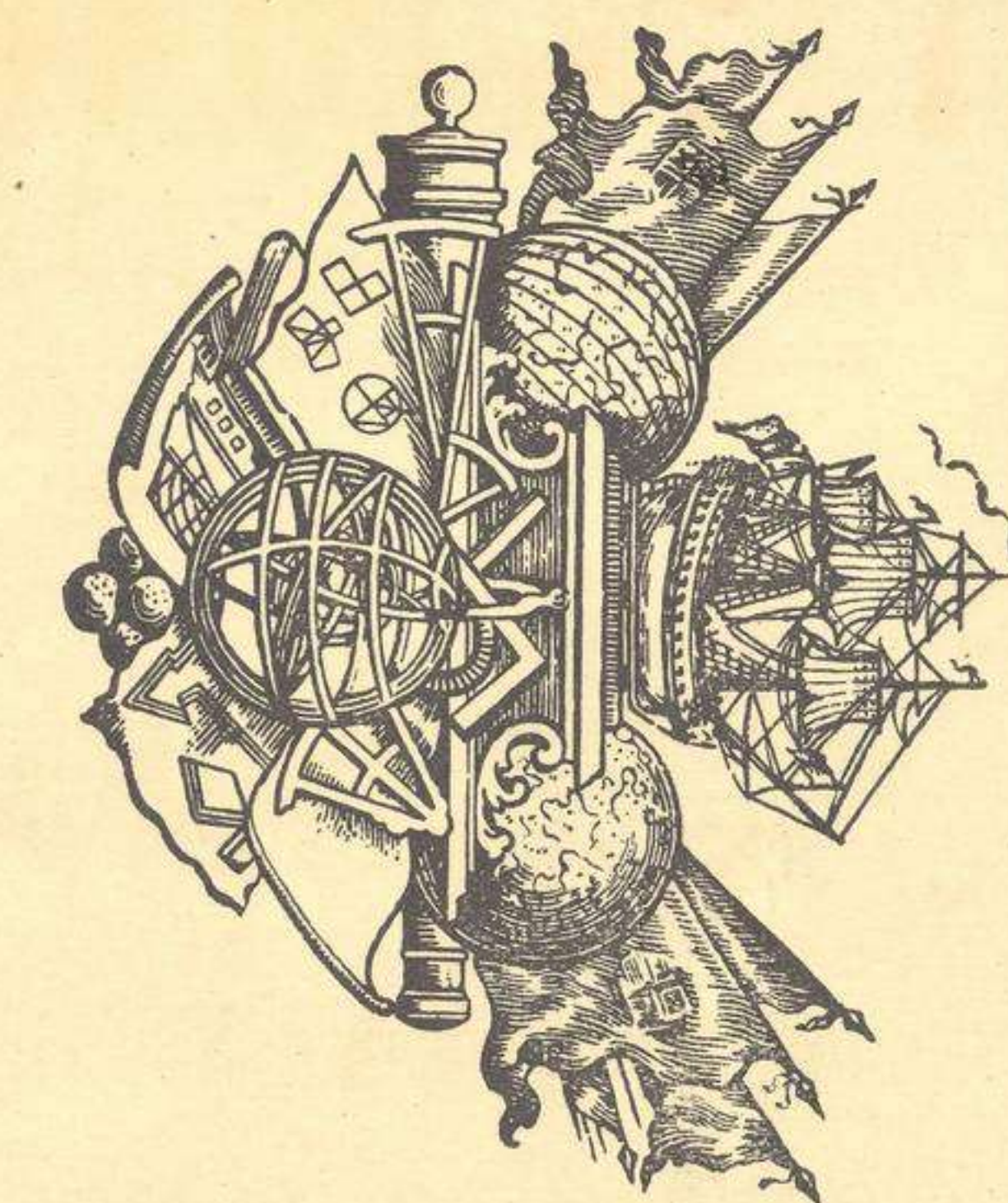

INVENTARIO
SIGNATURA

MUSEO NAVAL
Catalogación de cartas. 1934

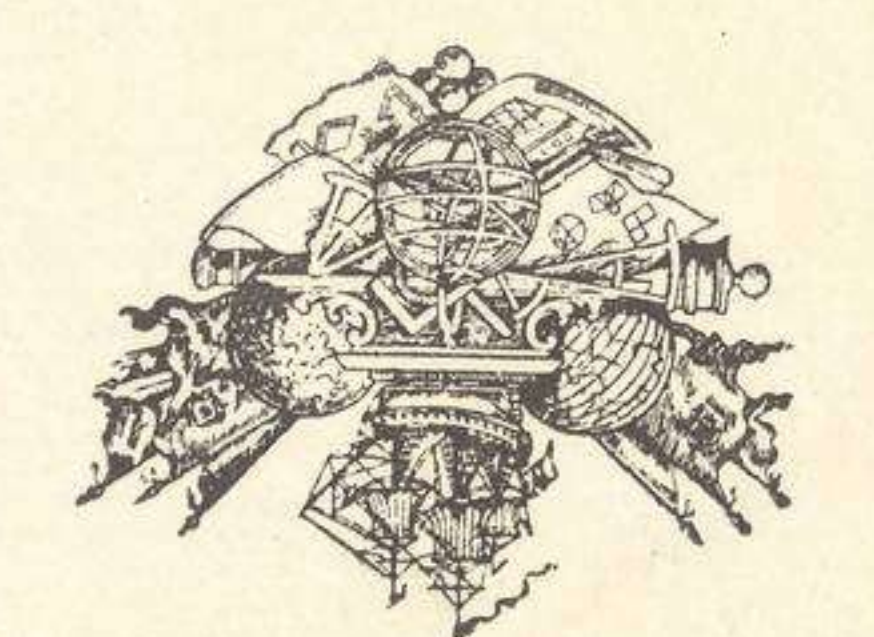

001548

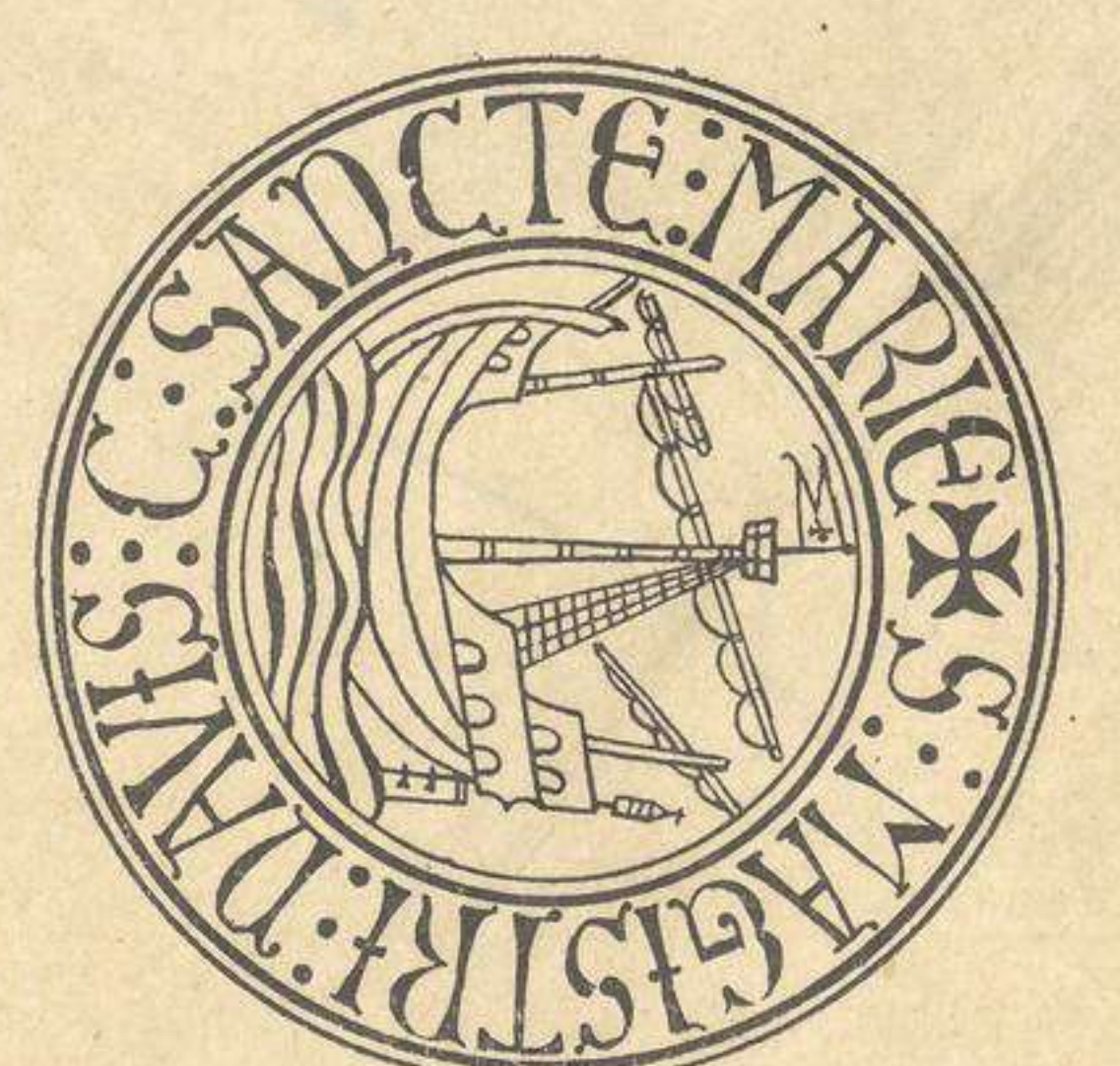

ESTAS CARTAS Y PLANOS,
PROCEDENTES DEL ANTIGUO
DEPÓSITO HIDROGRÁFICO,
FUERON CATALOGADAS POR EL
COMANDANTE Y OFICIALES DE
LA CARABELA SANTA MARÍA,
DURANTE EL VERANO DE 1929,
EN SEVILLA CON MOTIVO DE LA
EXPOSICIÓN IBERO - AME-
RICANA.

NÚMERO

SIGNATURA

XVI-68

09134
III-22

R-1686
48-B-7