



# CARTA

Que demuestra las diversas proposiciones de arreglo de la cuestion de limites CHILENO-ARJENTINA

1º Proposicion: de Octubre de 1872: Marcada por la linea

*Esta proposicion dejaba para resolver mas tarde la division de la Costa opuesta del Estrecho i de la Tierra del Fuego. No destinaba mas que el dominio continental de ambas Republicas.*

2º Proposicion: de Julio de 1876: Marcada por la linea

3º id. : de Mayo de 1879: id. id. ....

4º id. : de Junio de 1881: } **CHILE**

Marcada por los colores } **ARJENTINA**

*Esta division coincide con la de 1876 desde Monte Aymon hasta Monte Dinero i en todo su trascurso al traves de la Tierra del Fuego i del Canal Beagle.*

Santiago de Chile. Publicado de orden del Supremo Gobierno i bajo la direccion de la Oficina Hidrografica, en Agosto de 1881.

Carlos M. PRIETO, del



"El Ferrocarril"

DIARIO FUNDADO EN 1855

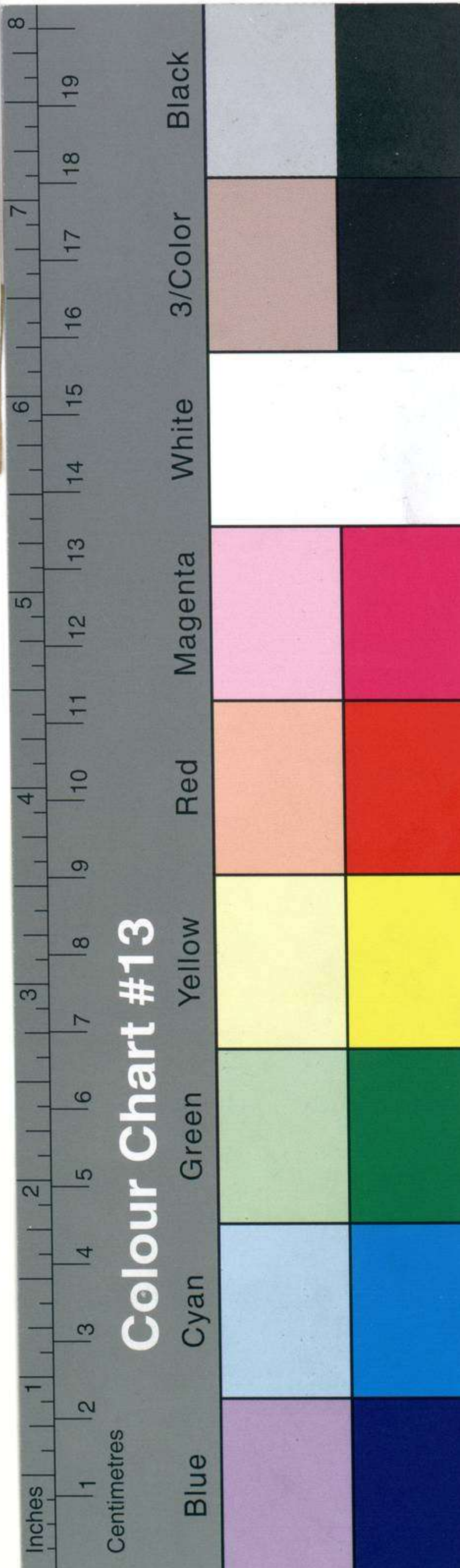

Colour Chart #13

Centimetres

Inches

Blue

Cyan

Green

Yellow

Red

Magenta

White

3/Color

Black

Black

Black

Black

Black