

- A... Poblac. de Fernambuco
- B... Puente de Piedra
- C... Ydem de Madera
- D... Casa del General
- E... Castillo de Mare
- F... Ydem de Buaco
- G... Ydem de Buaco
- H... Ydem de S. Pedro
- I... Muelles de la Ciudad y fondeadero de los buq. menores
- J... Barra chica
- K... Barra grande
- L... Fondeadero de los buq. may.

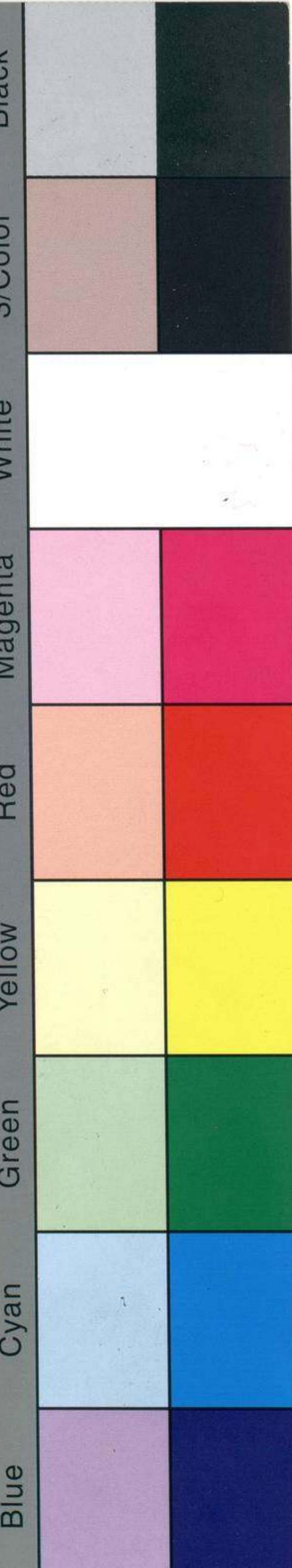

Inches 1 2 3 4 5 6 7 8
 Centimetres 1 2 3 4 5 6 7 8 9 10 11 12 13 14 15 16 17 18 19

Colour Chart #13



CIX-9

2



ESTAS CARTAS Y PLANOS,
PROCEDENTES DEL ANTIGUO
DEPÓSITO HIDROGRÁFICO,
FUERON CATALOGADAS POR EL
COMANDANTE Y OFICIALES DE
LA CARABELA SANTA MARÍA,
DURANTE EL VERANO DE 1929,
EN SEVILLA CON MOTIVO DE LA
EXPOSICIÓN IBERO - AME-
RICANA.

Este dueño del puerto de Fernambuco lo comunicó al Depósito el capitán de Fragata D. Tomas Blanco Fabrega el 4 de Febrero de 1807. con algunas noticias hidrográficas que han copiado en el libro correspondiente de la América Meridional.

NÚMERO

SIGNATURA

XVII-65

Costa del

Diseño del Puerto



MUSEO NAVAL

Catalogación de cartas. 1957.

INVENTARIO
SIGNATURA

R-1467
39-B-18

Handwritten scribbles and a large number '220' in the background.