

PLANO. del Puerto Cavello situado en la
 Costa de Caracas en la Latit.^o de 10.^o N. y Long.^o
 de 308.^o 15.

Explicacion.

- A... Puerto Cavello.
- O... S.ⁿ Carlos.
- S... Punta Braba.
- F... Rio Caima.
- C... Puerto de la Burbuyata.
- M... Isla de S.^{to} Domingo
- N... Isla del Rey.
- Z... Isla de Alcazar.
- Iguada... Isla Yguza.
- Los nume.^o de la Sonda son

brazas de 6. pies de Burgos. L. significa Lima

Escala de 3000 varas castellanas

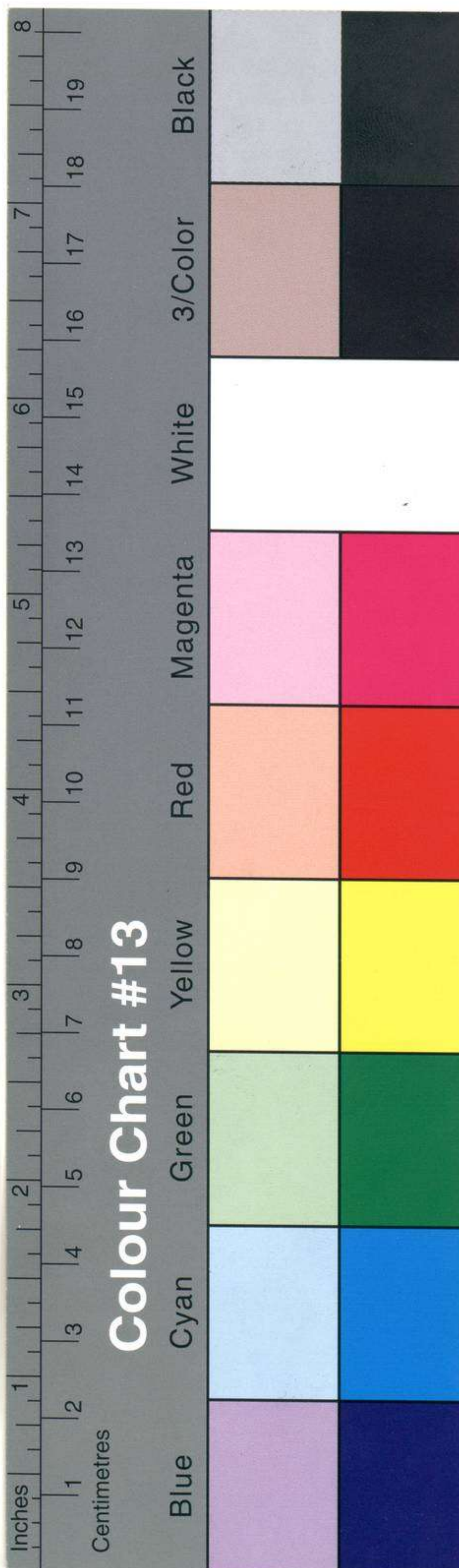



ESTAS CARTAS Y PLANOS,
 PROCEDENTES DEL ANTIGUO
 DEPÓSITO HIDROGRÁFICO,
 FUERON CATALOGADAS POR EL
 COMANDANTE Y OFICIALES DE
 LA CARABELA SANTA MARÍA,
 DURANTE EL VERANO DE 1929,
 EN SEVILLA CON MOTIVO DE LA
 EXPOSICIÓN IBERO - AME-
 RICANA.

NÚMERO

SIGNATURA

XVII-48



MUSEO NAVAL

Catalogación de cartas. 1957

INVENTARIO

1134

SIGNATURA

29-C-2

22

MN-29-C-2

No 246

000995

Original

Portulano de Costa Firme

Costa de Caracas

Puerto Cabello

48



MUSEO NAVAL

Catalogación de cartas. 1942.

INVENTARIO

9 carp IX

SIGNATURA

F. 447-45-3278. 1000

110

[Faint handwritten signature]