



ATM

326E



118202 ~~maxis~~ folio 98. Rom^l
inclués los del Tex. de Copacabana
mañ. o AD. y 09 may por la Capa de Pedro Sábach, y su
mudex.

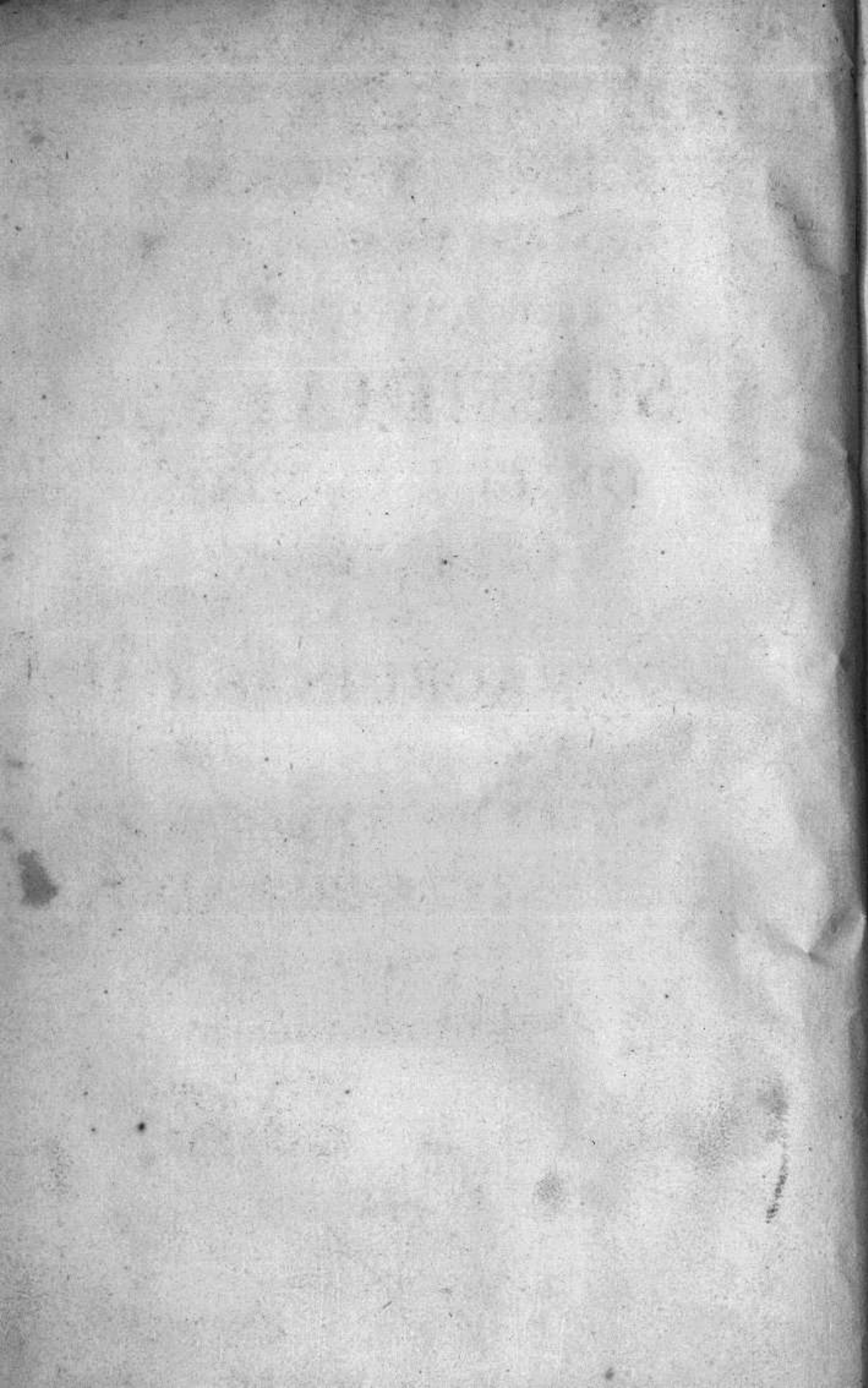

LIBRO Y FORMA
DE LAS
SUSIDIALES
DE LAS CASAS

EXTRAORDINARIAS
AL RECTOR
DESTE OBISPAO
DE VARELA

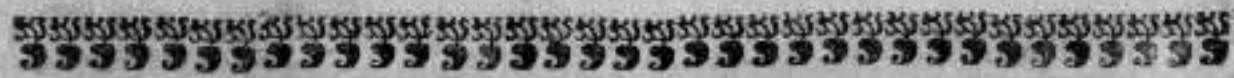

LIBRO, Y FORMA
 PARA HAZER LOS REPARTIMIENTOS,
 POR LAS TABLAS
 SUBSIDIALES;
 DE LOS GASTOS
 ORDINARIOS,
 Y
 EXTRAORDINARIOS
 QUE SE PUEDEN OFRECER
 AL MVY ILVSTRE CLERO
 DE ESTE OBISPADO
 DE PAMPLONA.



 Año de  1717. 

En Pamplona: Por Juan Joseph Ezquerro, Impessor del Reyno, &c.

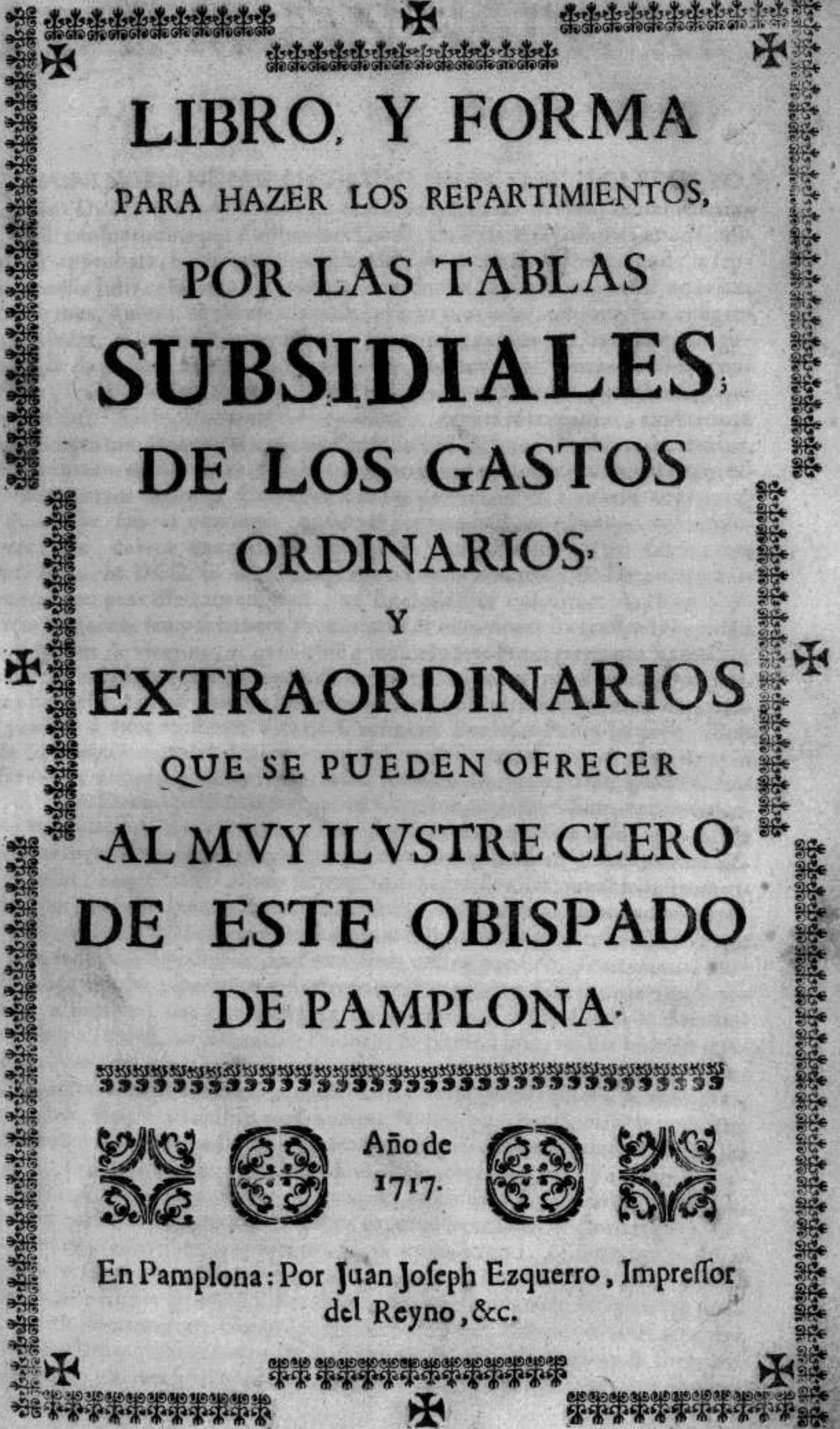

LIBRO Y FORMA
PARA HAZER LOS REPARTIMIENTOS
POR LAS TABLAS
SUBSIDIALES
DE LOS GASTOS
ORDINARIOS
Y
EXTRAORDINARIOS
QUE SE PUEDEN OFRECER
AL MUY ILUSTRE CLERO
DE ESTE OBISPADO
DE PAMPLONA

En Pamplona: Por Juan Joseph Espasno, Imprentor
del Reyno, &c.
Año de 1717.

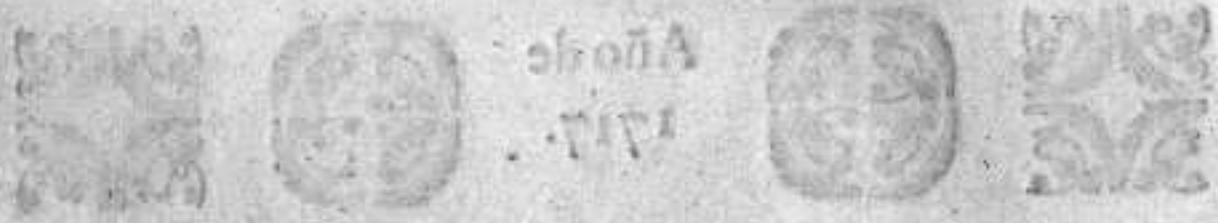

CLEMENS PP. XI.

AD FUTURAM REI MEMORIAM.

EXPONI NOBIS NUPER FECERUNT DILECTI FILIJ CLERUS TO-
tius Diocesis Pampilonensis, quod cum ipsi ex inveterata, ac immemora-
bili consuetudine per Auditorium Causarum Palatii Apostolici, etiam iudi-
cialiter approbata, bis in anno, nempe post festum Sancti Firmini, quod die sep-
tima mensis Julij celebratur, & post alterum Sancti Lucæ Evangelistæ, ac etiam
alijs vicibus, quoties id necessitas postulaverit, previa intimatione, sese congre-
gare soleant, ac in dictis congressibus, seu congregationibus, in quibus de gu-
bernio, & defensione Status Ecclesiastici agi consuevit, non omnes de Clero con-
veniant, sed Ecclesiastici cuiuslibet Archipresbyteratus Procuratorem, qui
Clerum dicti Archipresbyteratus representat, deputare teneantur; experientia
verò compertum sit quod aliquoties Ecclesiastici alicuius Archipresbyteratus,
vel Procuratorem deputare, & mittere minime curent, vel deputati ad congres-
sus in maximam omnium Ecclesiasticorum perniciem se conferre negligant,
eo quia sæpe sæpius contingit, quod vel negotia non expediantur, vel resolu-
tiones factæ, devitæ executioni nequaquam demandentur; dicti exponentes
mense Aprili M.DCC. in simul congregati constitutionem, & Decretum edi-
derunt, quo præcisse cautum fuit, ut Ecclesiastici cuiuslibet Archipresby-
teratus teneantur semper habere Procuratorem cum onere interessendi in dictis
congressibus, & ulterius, ut quid quid à maiori parte Presbyterorum interessenti-
um determinatum fuerit, id executioni demandari debeat, ac si omnes Procura-
tores interessent quod quidem Decretum, seu Constitutionem nedum exponen-
tes præfati à tunc existente Vicario Capitulari Ecclesiæ Pampilonensis, illius
Sede Episcopali vacante, legitime deputato confirmari, verum etiam contra in-
observantes duorum scilicet Ducatorum monetæ illarum partium quoad Cura-
tos, & unius Ducati paris monetæ quoad Clericos, ac in subsidium excommuni-
cationis pœnam imponi obtinuerunt, cum declaratione, quod in casu, quo dictus
Procurator de tempore congregationum infirmitate, seu alio impedimento de-
tentus esset, Ecclesiastici alium subrogare debeant, & aliàs, prout in instru-
mento desuper confecto plenius dicitur contineri. Cum autem, sicut eadem expo-
sitio subiungebat, dicti exponentes Statutum huiusmodi, quo firmitus subsistat, &
servetur exactius, Apostolicæ confirmationis nostræ patrocinio communiti plu-
rimùm desiderent. Nos specialem ipsis exponentibus gratiam facere volentes, & eo-
rum singulares personas à quibusvis excommunicationis, suspensionis, & interdic-
ti, alijsque Ecclesiasticis sententijs, censuris, & pœnis à iure, vel ab homine qua-
vis occasione, vel causa latis, si quibus quomodolibet innodatæ existunt, ad e-
fectum præsentium duntaxat consequendum, harum serie absolventes, & absolutas,
fore cesètes, supplicationibus eorùm nomine Nobis super hoc humiliter porrectis
inclinati, de venerabilium fratrum nostrorum Sanctæ Romanæ Ecclesiæ Cardinalium
Concilij Tridentini interpretum consilio, & attenta relatione Venerabilis fra-
tris Episcopi Pampilonensis super præmissis ad eosdem Cardinales transmissa,
Statutum præfatum, deleta ex eo pœna excommunicationis, auctoritate Aposto-
lica, tenore præsentium, confirmamus, & approbamus, illisque inviolabilis
Apostolicæ firmitatis robur adiicimus, ac omnes, & singulos Juris, & facti de-
fectus, si qui desuper quomodolibet intervenerint, supplemus: salva tamen sem-
per in præmissis auctoritate Congregationis eorundem Cardinalium. Decernentes
easdem præsentis litteras semper firmas, validas, & efficaces existere, & fore, suos
que plenarios, & integros effectus sortiri, & obtinere, ac illis, ad quos spectat,

& pro tempore quandoquē spectabit, in omnibus, & per omnia plenissime suffragari; sicque in præmissis per quoscūque Judices Ordinarios & Delegatos, etiam Causarū Palatii Apostolici Auditores iudicari, & definiri devere, ac irritū, & inane, si secus super his aquoquā quavis auctoritate scienter, vel ignoranter cōtigerit attēdari. Nō obstantibus cōstitutionibus, & ordinationibus Apostolicis, cæterisque contrarijs quibuscunq̄. Datum Romæ apud Sanctam Mariam Maiorem sub Annulo Piscatoris die sexta septembris M D C C I V. Pontificatus nostri anno Quarto. F. Oliverius.

ILUSTRE SEÑOR, Thomàs Solano, Procurador de el Ilustre Clero de este Obispado, dize: Que ha obtenido de la Santidad de Clemente Undezimo, la Bula que se exive despachada en Roma en Santa Maria la Mayor à seis de Setiembre del presente año de mil setecientos y quatro, en el quatro año de su Pontificado, firmada por el Señor Cardenal Oliverio, Secretario de Breves, en la qual su Santidad se sirve de confirmar cierto estatuto, que el dicho Ilustre Clero formò por el mes de Abril del año passado de mil y setecientos, en razon de su mejor gobierno, y necesitado de que se imprima, y se saquen muchas copias de ella, para repartirlas por los Arziprestazgos; suplica à V m d. se sirva de nombrar ministro de su audiencia inteligente en la lengua latina que saque, y autorize las copias de la dicha Bula, que pidiere mi parte, y comprobando las que se imprimieren las autorize tambien, que en ello, &c. Thomàs Solano.

Se comete al Secretario Francisco de Echalecu la copia, ò copias autorizadas, que esta parte necesitare, y su comprobacion, y de las q̄ se imprimieren para que con su signo, y firma hagan entera fee en juyzio, y fuera de èl. Doct̄or Don Francisco Ignacio de Aranceaga.

Proveyò, y mandò lo sobredicho, el señor Doct̄or D. Francisco Ignacio de Aranceaga, Vicario General de este Obispado. En Pamplona à diez y siete de Octubre de mil setecientos y quatro. Ante mi Gracian de Anfogorri Notario.

Yo Francisco de Echalecu, Secretario de su Magestad, y el mas antiguo del Tribunal Eclesiastico de este Obispado de Pamplona, en cumplimiento de la comision que se me dà en el decreto precedente, certifico, que la copia de Bula aqui inserta, corregida con su original conforma fielmente con ella, y que la dicha original no tiene vicio, ni defecto alguno, como de ella parece, que la bolvi à Don Francisco de Vera y Bayona Diputado del Ilustre Clero de este Obispado, que me la exiviò, en cuya fee lo signè, y firmè como acostumbro. En la Ciudad de Pamplona à diez y siete de Octubre de mil setecientos y quatro.

En testimonio ✝ de verdad

Francisco de Echalecu
Secretario.

CLEMENS PP. XI.

AD FUTURAM REI MEMORIAM.

EXPONI NOBIS NUPER FECERUNT DILECTI FILIJ PROCURATO-
tores Generales Cleri totius Diocesis Pampilonensis, quod cum Comuni-
tas seu Congregatio dicti Cleri dudum pro conservatione, & defensione im-
munitatis, ac libertatis aliorumque jurium univrsi Status Ecclesiastici dictæ
Diocesis, auctoritate etiam Apostolica instituta reperiat, ut expensis ea de cau-
sa interdum necessarijs subueniri posset, quædam portio, seu taxa, tam per ipsos
exponentes, quam pro tempore existentes Procuratores Generales huiusmodi
inter Ecclesiasticos dictæ Diocesis viritim, ac pro æquali portione, prout neces-
sitas exposcebat, fieri consueverat, ita tamen ut Parrochi eiusdem Diocesis du-
plo plusquam cæteri Ecclesiastici præfati dictis expensis contribuere teneren-
tur; experientia verò compertū sit, eiusmodi contributionis, & partitionis for-
mam omninò incongruam, ac nonnullis præfatorum Ecclesiasticorum læsivam
esse; quandoquidem licet dictæ expensæ non solum pro personarum Ecclesiasti-
carum, verum etiam decimarum, primitiarum, aliorumque bonorum, ac jurium
Ecclesiasticorum Cleri præfati tuitione fiant, & deserviant, exindè tamen eve-
niebat, quòd ij, qui tenues habebant redditus Ecclesiasticos æqualem ratam per-
solvere tenebantur, ac oppimis proventibus eiusmodi frventes, quòdque Parro-
chi Beneficia modici fructus obtinentes duplò plus alijs Ecclesiasticis, tametsi
Beneficia longè locupletiora possidentibus, conferre debeant; proindeque expo-
nentes præfati, censentes magis consentaneum, ac æquum fore, si partitio, & con-
tributio huiusmodi ità de cætero stabiliretur, ut illius onus, servatà debità pro-
portione proventibus, & emolumentis Ecclesiasticis apprimè responderet in cõ-
gressu generali die XXIV. Octobris MDCCVII. in Civitate Pompilonensi de-
super habito, prænaratam partitionis, ac contributionis formam immutare deli-
berarunt: ac inter se convenerunt, ac concordarunt; ut impostèrùm illa fieri de-
beat æqualiter, ac proportionabiliter ad rationem prædictorum reddituum, &
proventuum singularum personarum Ecclesiasticarum dicti Cleri, & ad hunc ef-
fectum norma partitionis, & contributionis huiusmodi ex tabulis, quas subsidia-
rias vocant desumatur; ac super eiusmodi concordia, quæ uti, à maiori parte
Procuratorum Generalium præfatorum inita omnes, & singulos Ecclesiasticos
dictæ Diocesis obligare, & afficere debet, quemadmodum per quasdam aliàs
nostras in simili forma Brevis ad eiusdem Cleri supplicationē expeditas litteras,
disponi memoratur, publicum instrumentum conficiatur, & cum alijs pactis, &
conditionibus, prout uberius continetur in quadam scriptura desuper confecta
tenoris, qui sequitur videlicet. *Primo*, convenerunt, concordarunt, & unanimi-
ter transegerunt omnes antedictæ partes, quod repartimentum aliàs stabilitum
in decreto edito sub die XXIV. Octobris MCCVIII. & effectuato in festivitate
anni MDCCXII. omnimodam obtineat executionem in eo, quòd concernit pro
Tabula Subsidij, exactionem quantitatis unicuique subsidianti tangentis, tam
pro eo quod fuit exactum, quam pro summis in posterum exigendis, quodque istæ
summæ exactæ, & exigendæ pervenire debeant ad manus Michaëlis de Goie-
neche, tamquam Depositarij nominati per Reverendum Clerum, ut illas cum e-
ius ordine consignet, sicuti fuit provisum in Decreto conventionali factò in Cõ-
gregatione ordinaria habita de mense Octobris anni MDCCXIII. de quibus sum-
mis rationem reddat quolibet anno, sicuti fuit etiam concordatum in Congrega-
tione extraordinaria hàbita sub die VI. currentis mensis, istas summas, visum
fuit

fuit rationale esse, ut suprà exigendas, & retinendas ad effectum occurrendi magnis, & extraordinarijs expensis, quæ contingunt, & contingerunt, tan in litibus agitatis cum Marchione de Gongora, Clero Pompelonensi, quam pro expensis extraordinarijs, & pro lite, quæ nunc agitur cum Abbate de Andia super decimis, & quatenus satisfactis dictis expensis aliqua summa supererit, ea remanere debeat ad Beneficium Reverendi Cleri pro futuris necessitatibus; rursus convenerunt, & concordarunt, quòd antedicta resolutio non habeat effectum in eo, ubi loquitur de excusato, nec in eo, quòd fuerit exactum, cum de hoc non utantur, immò id, quòd fuerit exactum pro Tabula excusati, restitui debeat. & restituatur ab ante dicto Domino Michaeli de Goieneche eisdem Collectoribus Partitorum, à quibus exegisset ut isti restituant interesatis, qui solverunt. *Secundo*, Item, cupientes providere casibus in futurum contingentibus, ne Reverendus Clerus privatus remaneat medijs necessarijs pro manutenendis suis privilegijs, immunitatibus, & exemptionibus; quippe sine illis difficile est conservari, ut decet, convenerunt, quod omnes expensæ tam ordinariæ, quam extraordinariæ solvantur in posterum per singula capita. At quia possibile non est determinare æqualiter, id, quod unusquisque contribuere tenetur, provissum fuit, ne contribuentes graventur, ut repartimenta pro dictis expensis fieri debeant pro Tabula Subsidiij dumtaxat, absque quo includatur illa excusati, regulando dictam contributionem, vel in totum, vel pro medietate, vel pro tertia, aut quarta parte, iuxta contingentias, & necessitatem, & ut clarius in hoc procedatur, quotiescumque casus venerit faciendi dictum repartimentum, præ oculis habere debeat id, quod importabit Tabula Subsidiij divissa modò quo suprà summam, quam importaverit repartimentum, & fiat, vel in totum, vel pro medietate, tertia, aut quarta, quemadmodum videbitur dictis Procuratoribus Reverendi Cleri in Cōgregationibus ordinarijs, aut extraordinarijs habendis, ad quem finem datur incumbentia, & onus dicto Michaeli de Goieneche. consignandi librum rationalē, in quo adnotare debeat, id, quod importat prædicta Tabula, & forma repartimenti, qui liber retineri debeat à Secretario, aut in Archivo Reverendi Cleri, & ab eo extrahenda erunt necessaria computa, ad effectum illa consignandi Collectoribus uniuscuiusque partiti, ut semper, ac fiat repartimentum, vel in totum sive in medietate, tertia, aut quarta, sciant id, quod solvendum est ab eorum partito, & qualibet persona, ex eorum partito, comprehensis etiam in hisce repartimentis primitijs, quia sunt subsidiantes, & interessatæ, prout sunt omnes Ecclesiastici: *Tertio*. Item attendentes, ut quisque, & nemine prorsus excepto, contribuat modo, & forma, prout est interessatus, quia dari potest casus, quod nonnulli Ecclesiastici non habeant redditus Ecclesiasticos subsidiantes, & non habentes remanerent liberi, ne forent comprehensi in antedictis repartimentis, statuitur, & stabilitur, quod ubicumque detur casus, & contingat necessitas repartimenti pro dicta Tabula subsidiij, debeant repartiri arbitrio Dominorum Procuratorum Reverendi Cleri, etiam illi Ecclesiastici, qui non habuerint redditus subsidiantes, prævia tamen informatione Procuratoris cuiuscumque partiti de numero Ecclesiasticorum, qui sint de eadem qualitate, & redditus non subsidiantes obtineant, ut iuxta illas repartiantur prudenter id, quod spectare videbitur iuxta contributionem aliorum. Verum si evenerit casus, quod aliquis habeat redditus subsidiantes, ac etiam alios, qui non sint subsidiantes, iste Ecclesiasticus non teneatur contribuere plus, nec aliam summam, præter illam, quæ repartietur pro suprascripta Tabula subsidiij iuxta suos redditus subsidiantes, absque quo pro alijs, qui non sunt subsidiantes ferre debeant repartimentum: *Quarto*. Item, quod repartimenta facienda modo, & forma quibus suprà, demandari debeant ad executionem, prout videbitur Reverendo Clero magis expedire pro celeriori effectum, necnon omnes summæ repartitæ, & exigendæ consignari debeant per personas, in quibus repartientur prædicto Michaeli de Goieneche, vti Depositario, & successoribus in munere

munere Depositarij, vt iuxta formam prædictam distribuantur : Id autem, quod remanet exigendum de summis repartitis in dicto Decreto, & resolutione emanatis sub die XXIV. Octobris MDCCVIII. pro termino decurso, vsque ad festiuitatem Sancti Martini anni præteriti MDCCXII. super quo agitata fuit lis, concedatur debitoribus delatio pro solutione faciendâ, vsque ad festum Sancti Firmini, anni proximi futuri, ac per eos solutione non facta in dicto termino, & dilatione, procedatur ad exactiorem ad formam determinandam per Reverendum Clerum, iuxta provisionem dandam pro exactiorem futurorum repartimentorum : *Quinto.* Item, quod ex eo quia remansit concordata prædicta lis agitata de mutuo ambarum partium consensu desiderantes clariorem iustificatiorem exactiorem, & repartimenti expensarum communium, ne vllus vltra propriam quotam remaneat gravatus, statuerunt, & concordarunt, quod omnes expensæ, tam personales, quam pro processibus per ambas partes expletæ solvi debeant, & solvantur personis, quæ illas subministrarunt de effectibus exactis, & exigendis in dicto termino festiuitatis Sancti Martini à dicto Michaeli de Goyeneche, mediantibus ordinationibus, & mandatis expediendis, per dictum Reverendum Clerum, pro personis nominatis. *Sexto, Item.* Quoniam dicti contrahentes summopere desiderant, vt præmissa omnia perpetuam obtineant firmitatem, & robur, quodque nullo vnquam tempore conventionibus, & pactis in hoc instrumento contentis contravenire liceat, cum concernant maiorem Dei cultum, & vtilitatem Reverendi Cleri, illius personarum, statuerunt, & convenerunt, vt habeatur recursus ad Dominum Vicarium Generalem huius Diocesis, deindeque ad Summum Pontificem, pro obtinenda illorum speciale confirmatione, idque fiat omni diligentia, & celeritate. Verum tamen ad maiorem cautelam, cum omnes sint fratres, statuerunt, vt prius quam desuper supplicetur Sanctissimus, participentur, & insinuentur contenta in hac scriptura conventionis, postquam fuerint à Domino Vicario Generali confirmata, omnibus partitis, Communitatibus, & Archipresbiteratibus, ac illorum personis convocandis in forma cõsuetâ pro tempore, die, & loco determinandis per Procuratores cuiuslibet partiti, & facta huiusmodi diligentia, supplicetur Sanctissimus, vt dignetur Apostolicæ confirmationis robur interponere, & sic omnes antedictæ partes nomine suorum principalium, quos repræsentant, concordarunt, definiverunt, & terminarunt dictam litem, & annullarunt totum, id quod ex causa dictæ litis fuit deductum, revocantes mandata procuræ, quæ ad hunc effectum fuerunt exarata in personis Thomæ Solani, & Christophori de Ugarte; ita vt ab hodie in posterum illis vti non possint, nec valeant. Sequitur amplissima renuntiatio dictæ litis, & obligatio de observando inviolabiliter conventiones, vt supra celebratas. Sequitur etiam subscriptio omnium contrahentium. Sequitur denique decretum confirmatorium Ordinarij, & legalitas in forma. Porro prædicti exponentes supradictam concordiam à Venerabili Fratre Episcopo Pampilonensi præmissa omnibus Ecclesiasticis prædictis, ac in ea interesse habentibus illius notificatione, & intimatione ad vberiore cautelam confirmari, & approbari, necnon ab omnibus Ecclesiasticis prædictis vti iuxtam, & rationabilem acceptari, & ratificari obtinuerunt. Cum autem, sicut eadem expositio subiungebat, exponentes prædicti, dictam concordiam, quod firmiter subsistat, & servetur exactius, Apostolicæ etiam confirmationis nostræ patrocinio communiti summopere desiderent, Nobis propterea humiliter supplicari fecerunt, vt sibi in præmissis oportunè providere, & ut infra indulgere de benignitate Apostolica dignaremur. *Nos igitur* specialem ipsis exponentibus gratiam, facere volentes, & eorum singulares personas à quibusvis excommunicationis, suspensionis, & interdicti, alijsque Ecclesiasticis sententijs, censuris, & pœnis à Jure, vel ab Homine quavis occasione, vel

causa latis, si quibus quomodolibet innodatæ existunt ad effectum præsentium dumtaxat consequendum, harum serie absolventes, & absolutas fore censentes, supplicationibus earum nomine Nobis super hoc humiliter porrectis inclinati, de Venerabilium Fratrum Nostrorum Sacræ Rituum Congregationis Cardinalium Concilij Tridentini Interpretum, qui relationem, & votum dilecti Filij Joannis Baptistæ eiusdem Sacræ Rituum Congregationis Presbiteri Cardinalis Polomei nuncupati ad negotium huiusmodi examinandum deputati, attenderunt Consilio eandem concordiam, confectamque desuper scripturam præinsertam, cum pactis, & conditionibus in ea contentis, auctoritate Apostolica tenore præsentium confirmamus, & approbamus, illique inviolabilis Apostolicæ firmitatis robur adiicimus, ac omnes, & singulos Juris, & facti defectus, si qui desuper quomodolibet intervenerint, supplemus, salvâ tamen semper in præmissis, auctoritate Congregationis eorundem Cardinalium. Decernentes easdem presentes litteras firmas, validas, & efficaces existere, & fore, suosque plenarios & integros effectus sortiri, & obtinere, ac illis, ad quos spectat, & pro tempore, quandocumque spectabit in omnibus, & per omnia plenissimè suffragari. Sicque in præmissis per quoscumque Indices Ordinarios, & Delegatos, etiam causarum Palacij Apostolici Auditores judicari, & definiri debere, ac irritum, & inane, si secus super his, à quoquam, quavis auctoritate scienter, vel ignoranter contingerit attentari. Non obstantibus, quatenus opus sit, felicis recordationis Pauli Secundi, & aliorum Romanorum Pontificum Prædecessorum Nostrorum de rebus Ecclesiæ non alienandis, aliisque Constitutionibus, & Ordinationibus Apostolicis ad prædicti Cleri etiam juramento, confirmatione Apostolica, vel quavis firmitate alia roboratis, statutis, & consuetudinibus, Privilegijs quoque indultis, & litteris Apostolicis in contrarium præmissarum quomodolibet concessis, confirmatis, & innovatis. Quibus omnibus, & singulis illorum tenores presentibus pro plene, & sufficienter expressis, ac de verbo ad verbum insertis habentes, illis aliàs in suo robore permansuris ad præmissarum effectum hac vice dumtaxat specialiter, & expressè derogamus, cæterisque contrarijs, quibuscumque. Datum Romæ, apud Sanctam Mariam Maiorem sub Annulo Piscatoris, die IX. Junij MDCCXVI. Pontificatus Nostri Anno Dezimo sexto. Fr. Cardinalis Oliverius.

ILLUSTRE SEÑOR.

Gracian de Ansogorri, Procurador de el muy Ilustre Clero de este Obispado, dize: Que ha obtenido de la Santidad de Clemente Undezimo, la Bula que se exive despachada en Roma en Santa Maria la Mayor, à los nueve dias de el mes de Junio proximo passado de el presente año de mil setecientos y diez y seys, en el dezimo sexto año de su Pontificado; firmada por el Señor Cardenal Oliverio, Secretario de Breves, en la qual su Santidad se sirve de confirmar cierta concordia, que el dicho Ilustre Clero otorgò el año passado de mil y setecientos y catorze, en razon de las Capitulas que se expressan en dicha Bula; y necessitando de que se imprima, y se saquen muchas copias de ella, para repartirlas por los Arziprestazgos: suplica à V. md. mande nombrar ministro de su Audiencia, que sea inteligente en la lengua latina para que saque, y autorize las copias de la dicha Bula, que pidiere mi parte, y comprobando las que se imprimieren las autorize tambien, interponiendo v. md. para su mayor validacion, y firmeça; y que haga fee en juyzio, y fuera de èl, su autoridad ordinaria, y Decreto judicial, quanto hà lugar en drecho, que en ello, &c. Gracian de Ansogorri.

causa latis, si quibus quomodolibet innodatæ existunt ad effectum præsentium dumtaxat consequendum, harum serie absolventes, & absolutas fore censentes, supplicationibus earum nomine Nobis super hoc humiliter porrectis inclinati, de Venerabilium Fratrum Nostrorū Sacræ Ritus Congregationis Cardinaliū Concilij Tridentini Interpretum, qui relationem, & votum dilecti Filij Joannis Baptistæ eiusdem Sacræ Ritus Congregationis Presbiteri Cardinalis Polomei nuncupati ad negotium huiusmodi examinandum deputati, attenderunt Consilio eandem concordiam, confectamque desuper scripturam præinsertam, cum pactis, & conditionibus in ea contentis, auctoritate Apostolica tenore præsentium confirmamus, & approbamus, illique inviolabilis Apostolicæ firmitatis robur adiicimus, ac omnes, & singulos Juris, & facti defectus, si qui desuper quomodolibet intervenerint, supplemus, salvâ tamen semper in præmissis, auctoritate Congregationis eorundem Cardinalium. Decernentes easdem presentes litteras firmas, validas, & efficaces existere, & fore, suosque plenarios & integros effectus sortiri, & obtinere, ac illis, ad quos spectat, & pro tempore, quandocumque spectabit in omnibus, & per omnia plenissimè suffragari. Sicque in præmissis per quoscumque Indices Ordinarios, & Delegatos, etiam causarum Palacij Apostolici Auditores judicari, & definiri debere, ac irritum, & inane, si secus super his, à quoquam, quavis auctoritate scienter, vel ignoranter contingerit attentari. Non obstantibus, quatenus opus sit, felicis recordationis Pauli Secundi, & aliorum Romanorum Pontificum Prædecessorum Nostrorum de rebus Ecclesiæ non alienandis, aliisque Constitutionibus, & Ordinationibus Apostolicis ad prædicti Cleri etiam juramento, confirmatione Apostolica, vel quavis firmitate alia roboratis, statutis, & consuetudinibus, Privilegijs quoque indultis, & litteris Apostolicis in contrarium præmissarum quomodolibet concessis, confirmatis, & innovatis. Quibus omnibus, & singulis illorum tenores presentibus pro plene, & sufficienter expressis, ac de verbo ad verbum insertis habentes, illis aliàs in suo robore permansuris ad præmissarum effectum hac vice dumtaxat specialiter, & expressè derogamus, cæterisque contrarijs, quibuscumque. Datum Romæ, apud Sanctam Mariam Maiorem sub Annulo Piscatoris, die IX. Junij MDCCXVI. Pontificatus Nostri Anno Dezimo sexto. Fr. Cardinalis Oliverius.

ILLUSTRE SEÑOR.

Gracian de Ansogorri, Procurador de el muy Ilustre Clero de este Obispado, dize: Que ha obtenido de la Santidad de Clemente Undezimo, la Bula que se exive despachada en Roma en Santa Maria la Mayor, à los nueve dias de el mes de Junio proximo passado de el presente año de mil setecientos y diez y seys, en el dezimo sexto año de su Pontificado; firmada por el Señor Cardenal Oliverio, Secretario de Breves, en la qual su Santidad se sirve de confirmar cierta concordia, que el dicho Ilustre Clero otorgò el año passado de mil y setecientos y catorze, en razon de las Capitulas que se expressan en dicha Bula; y necessitando de que se imprima, y se saquen muchas copias de ella, para repartirlas por los Arziprestazgos: suplica à V. md. mande nombrar ministro de su Audiencia, que sea inteligente en la lengua latina para que saque, y autorize las copias de la dicha Bula, que pidiere mi parte, y comprobando las que se imprimieren las autorize tambien, interponiendo v. md. para su mayor validacion, y firmeça; y que haga fee en juyzio, y fuera de èl, su autoridad ordinaria, y Decreto judicial, quanto hà lugar en drecho, que en ello, &c. Gracian de Ansogorri.

Decreto. Vista esta Petición, con la Bulla Apostolica de su Santidad que se expresa en ella, que ante Nos ha sido exhibida, damos facultad à Juan Fermin de Villanueva, Secretario de nuestro Tribunal para que saque, y autorize las Copias de la dicha Bulla, que pidiere el muy Ilustre Clero de este Obispado. Suplicante: y comprobadas que sean las que se imprimieren, las autorice aquellas: y para la mayor validacion, y firmeza, y que hagan fee en juyzio, y fuera de èl, interponemos en ella nuestra autoridad Ordinaria, y Decreto judicial, quanto ha lugar en drecho. Licenciado Don Juan Francisco de Azcona y Echarren.

Auto. Proveyo, y mandò lo sobredicho, el Señor Licenciado D. Juan Francisco de Azcona, y hecharren, Gobernador, y Vicario General de este Obispado, Sede Episcopal Vacante: en Pamplona à catorze de Julio de mil setecientos y diez y seys. Ante mi. Pedro de Suescun, Notario. Yo Juan Fermin de Villanueva, Secretario del Tribunal Eclesiastico de este Obispado de Pamplona en cumplimiento de la Comission que se me dà en el Decreto precedente, certifico, que la Copia de la Bulla, aqui inserta corregida con su Original, conforma fielmente con ella, y que la dicha Original, no tiene vicio, ni defecto alguno, como de ella parece, que la bolvi à D. Francisco de Vera, y Bayona, y Don Manuel de Azcona y Echarren, Diputados del muy Ilustre Clero de este Obispado, que me la exhibieron: en cuya fee lo signo, y firmo, como acostumbro. En la Ciudad de Pamplona, à diez y ocho de Julio de mil setecientos y diez y seys.

En testimonio ✠ de Verdad.

Juan Fermin de Villanueva, Sec.

... de la ...
... de la ...
... de la ...
... de la ...
... de la ...
... de la ...
... de la ...
... de la ...
... de la ...
... de la ...

... de la ...
... de la ...
... de la ...
... de la ...
... de la ...
... de la ...
... de la ...
... de la ...
... de la ...
... de la ...
... de la ...

... de la ...

... de la ...



AL MUY ILUSTRE CLERO DE NAVARRA.



RECISSE Es en nuestra obligació, ofrecer à V. S. este Libro , por su asumpto, por el fin con que se ha acordado imprimirse ; y por el interesse, que concebimos, en sacrificar nuestros cuydados al mas acepto servicio de V. S. Suele ser el primer empeño en la introduccion à semejantes discursos, el recurrir à un esforçado Mecenas, con cuyo patrocinio asegurar de los èmulos los creditos, que se merece la Obra; *¶* *A* y al mismo tiempo empeñarlo à la proteccion con adornadas ponderaciones de sus glorias ; pero siendo nosotros participes, en las que V. S. logra por su Estado , y las de este tan elevadas, consideramos estraño de nuestro asumpto, el ofenderle con referirlas; y nos acontentamos, con aplicar à cada uno de los Individuos de tan sagrado Gremio las palabras del Grãde Nacianceno : *(B) Si quod magis verum est dicere oportet, per venisti ad summam Potestatem, non fortuna donum, sed virtutis meritum.* El holocausto, que tributamos à V. S. en las aras de nuestro respeto , todo es hechura de V. S. pues si nosotros le avemos arreglado , es en virtud de la suma confiança, que debemos à todos los Arciprestazgos, dandonos sus Poderes, para assistir en esta junta ; y quanto

(A)
Flavius Veget.
de re Militari
in Prolog. lib.
1.

(B)
Epist. 128.



se

(C)
Leg. ita autē
5. §. quod si quis
3. ff. de admin.
tutor. Leg. 1. §.
deiecit 2. ff.
de vi, & vi ar-
mata. cap. Qui
facit 72. de Re-
gulis juris, in 6.

(D)
In Verr. act. 2.

(E)
Lib. 1. Epist. 4.

(A)
Leg. ita autē
5. §. quod si quis
3. ff. de admin.
tutor. Leg. 1. §.
deiecit 2. ff.
de vi, & vi ar-
mata. cap. Qui
facit 72. de Re-
gulis juris, in 6.

(F)
Lib. 3. Sermon
35.

(G)
Epist. 1. Corin.
cap. 15. v. 19.

(H)
Epist. 33.

(I)
Epist. 57.

se executa en puntual observancia del mandato, lo atribuye el derecho al mandante. [C] Por obra de V.S. tiene seguro el acierto, y por nuestra el zelo, de que en esta Eclesiastica Republica. deseamos cumplir con lo que nos enseñò Ciceron: *§D§ Patriam suam diligere, ac bonos omnes salvos incolumes que desiderare.* Este ha sido el fin, y causa de aver

mudado la forma de coleccionar las cantidades, que se necesitan, para defender las exempciones, y derechos de V.S. viendose una notoria desigualdad, en la que en la ultima ocasion se avia practicado. Y lo que ciertamente, no solo por esta resolucion, sino por todas las que se toman en nuestras juntas, podemos certificar à V.S. es, que para qualquier cosa, q̄ se aya de dezidir en ellas, no nos acõtentamos con facilidad de nuestros discursos; sino q̄ asegurados dezimos con Casiodoro: *(E) Principua vestri Ordinis Cura cautiora nos facit proferre iudicia, & admittendum reverendo cetui examinare cogit solitior honor Senatus, quem non solum volumus numero augeti Civium, sed ornari maximè luce meritorum. Recipiat alius ordo forte mediocres sententias Senatus respuit eximie non probatas.*

Con el sentimiento estamos, de que se nos aya imputado à desacierto, lo que nuestro discurso juzgò convenientissimo al mayor lustre de V.S. y que por mas justo lo aprobarian todos los que componen tan superior Estado, y halla nuestra queixa apoyo en la virtud de San Cenon Veronense: *[F] Apud sapientes, & honestos gravius est aliqua nota confundi, quam mori.* Pero tambien consuelo; conque segun el Apostol, *§G§* importa la contradiccion; y que si ha podido padecer tormenta nuestro proceder: *Patet omnibus veritas, non dum est occupata, multum ex illa etiam futuris relatum est,* que dezia Seneca. [H]

Suponemos no ha nacido esta division, notada en algunos Individuos de uno, u otro Arciprestazgo de mala voluntad à los q̄ intervenimos en la Jùta; sino q̄ como dixo el Grã Padre de la Iglesia S. Agustin: *§I§ Disensiones aliquando ta-*

men,

men, aut à Charitate nascuntur, aut Charitatem probant: y en tan superior gerarquia, como la que el Cielo ha colocado à todos los Individuos de V.S. no se debe presumir, puede aver otra causa para la oposicion, que la variedad de los humanos discursos, que ponderò Persio. [k]

(K)
Satyr. 5.

*Mille hominum species, & rerum discolor usus
Velle suum cuique est: nec voto vivitur uno.*

Y la dificultad que tienen los ingenios, à rendirse à lo discurrido por otro, como escrivio Marcial. §L§

(L)
Lib. 8. Epig.
18.

*Aurum, & opes, & rura frequens donabit Amicus,
Qui velit ingenio cedere rarus erit.*

Añadiendose à esto el zelo, de querer mantener el estilo antiguo, por la recomendacion, que à su observancia hizo Valerio Maximo: §M§ *In minimis quoque rebus, omnia antiqua monumenta servanda.*

(M)
Lib. 2. cap. 1.
de Masiliens.

Asintiendo pues, à que han sido las causas referidas, y la de no saber con distincion la justificacion del proceder, y gobierno de la Junta, los motivos que han podido turbar la confiança, que se debe al recto ànimo de los que intervienen en ella, viendo que nuestros deseos han conseguido la Aprobacion de Nuestro Santissimo Padre Clemente XI. q̄ felizmente rige la Nabe de San Pedro; dezimos con el Aguilá Evangelista: §N§ *Qui facit veritatem, venit ad lucem, ut manifestentur opera eius:* y con este fin, y el de q̄ llegue à noticia de todos los Eclesiasticos de este Reyno muchas, q̄ hasta el presente se han ignorado, havemos impresso este Libro; con el qual, assi como con el q̄ se imprimiò de las Tablas Subsiliales, y escusadas, el año 1631. se consigue saber à cada Individuo, lo que le corresponde pagar segun fuere la concession de su Santidad: assi cõ este, sabrà lo que ha de cõtribuir, al respecto que fuerẽ las urgẽcias, y gastos, q̄ ocurrieren à V.S. de suerte que sin agravio, ya por Entero, Mitad, ò Tercio, se haga la coleccion respectivamente à la renta, de que se goza.

(N)
Cap. 3. V. 213

Nadie ha dudado, que no vasta à la Republica para su ma-

(O)
D. Ioann. à Sor-
lorçano, de iu-
ri Indiarũ, to-
mo 2. cap. 13.
num. 25.

(P)
Tacitus, lib. 13
Annal. *Disolu-
tionem imperij
doce, si fructus
quibus Respu-
blica sustine-
tur minuantur.*

(Q)
Leg. 1. §. 1. ff.
quod cuiuscũ-
que Universit.
nomine.

(R)
Guido Papa, de
cis 87. per totã.
D. Hier. de Leõ
decis Valent.
decis. 82. nu. 9.
Losæus. de iu-
re Univerf. 3.
p. cap. 9. per
totum.

(S)
In Calagurriza
na contributio-
nis, Lunę 1. Ju-
lij 1624. corã
Pirovano, que
est in 4. p. Re-
cēt. tom. 3. de-
cis. 567. n. 10.

(T)
In Pampilonẽfi
Statutorũ die
lunę 9. Junij
1636. coram
Machiavello
Patriarca, que
est decis. 148.
part. 7. recent.

manutencion, el que la favorezca la Justicia ; pues si se falta el dinero, en que consiste la fortaleza : (O) perecerà sin duda, y se arruynarà el Imperio ; (P) por lo qual exclamò Horacio.

O Cives, Cives, quarenda pecunia primum est !

Virtus post numos : hac Ianus sumus ab imo.

Prædocet.

De esta manifiesta raçon proviene la disposiciõ legal (Q) de que las Universidades, que carecieren de propios para su substẽto, ò que con ellos no tubieren lo suficiente, tengã facultad de imponer collectas, y contribuciones en sus ve- zinos : [R] y para evitar molestia de muchas Authoridades, en proposiciõ tan constante como esta, vasten las palabras siguientes de la Sagrada Rota, (S) en disputa del Clero de el Obispado de Calahorra contra su Señor Obispo. *Secun- da pars dubij fuit pariter affirmativè resoluta, nempe posse Col- lectas indicere pro huius litis, & aliarũ sustentatione; nam cũ Clerus bursam communiũ redditũ nõ habeat de necessitate fieri debet contributio.* Pero para no mendigar estrañas decisio- nes, V.S. la tiene terminante con egecutorial Rotal, à que diò motivo el aver el Señor Don Pedro Fernandez Zorri- lla Obispo de este Obispado hecho ciertas constituciones, en perjuizio de V.S. dixo asì la Sagrada Rota. (T) *In Syno- do Diocesana ediderat Reverendissimus D. Episcopus Pam- pilonensis quædam statuta, à quibus sentiens se gravatum Cle- rus illico appellavit, sed huic appellationi idem Episcopus, non solum non detulit, verum etiam Clero ne se congregaret, eius- que Procuratori, ne contributiones ad litem exigeret, expresse prohibuit. Et infrã num. 6. Et sic dixerunt pariter Domini licere eidem Clero, cum non habeat bursam communem colle- ctas imponere pro exigendis pecunijs necessarijs, ad prosecutio- nem litis in scio etiam Superiore, tum ex suprã dicto fundamen- to, ne videlicet sit in arbitrio collitigantis impediendo media litem quoque perimere, tum etiam, quia hoc non tangit ius in- dicendi collectas spectans ad Episcopum, sed est simplex contri- butio, pro expediendis ipsius Cleri negocijs.*

Fundada tan solidamente la regla, de que para los gastos que

que se ofrecen á V. S. y seguimiento de los pleytos, que diariamente ocurren, se puede hazer repartimiento: el arreglar este, siempre lo ha executado la Jura en el nombre de V. S. y de ello ay varios exemplares, y à este estilo aluden las citadas palabras de la Rota, *eiusque Procuratori ne contributiones ad litem erigeret, expresse prohibuit*, y en la decission Calagurritana. (X) *modus autem transmitendi pecunias collectas ad Curiam, & versionem in causam Domini remississent ad eorum Syndicos & Procuratores, qui uti administratores de perventis ad eorum manus tenentur reddere rationem.* No se necessita de el particular consentimiento de cada individuo, pues el juntarse todos, seria impracticable, y imposible el que en tan numeroso Estado, faltasse alguno que resistiese la contribucion, quando à solos tres no se atrevió Horacio á concordarlos. (Y)

*Tres michi convivæ propè dissentire videntur
Poscentes vario multum diversa palato.*

Quid dem? Quid non dem? renuis tu, quod jubet alter.

Quod petis, id sane est invisum, acidumq; duobus.

Por lo qual el Cardenal de Luca (Z) hablando de contribucion de Clero, procediendo con la verdad legal, y entera ingenuidad, que en todos sus discursos afirma, que à los arreglamentos que se hazen, por este, solo se pueden resistir los individuos, con el fundamento de si fuere excesivo à la quota de su Beneficio, dando por asentado, que aun el que no logra de la utilidad, en que el Clero emplea el dinero, ha de contribuir.

Dos formas, ò modos de coleccionar se han practicado por V. S. uno antiguamente, de que testifica Don Martin de Arbiçu, Abad de Azedo en el Libro de las Tablas de Subsidio, y escusado que hizo, y dedicó á V. S. [A] y este era arreglado á las ren-

(X)
In dicta Calagurrit. 1624. coram. Pirovano num. 14.

(Y)
Horat. lib. 2. Epist. ad forum.

(Z)
De Beneficijs disc. 87. num. 42

(A)
In prologo, fol. 4. num. 82

(B)
Tacitus lib. 15.
annalog.

(C)
Vbi proximè.

tas de todos los contribuyentes; decayòse de esta observancia de unos treinta años à esta parte, ó pocos mas, y sucediò lo que dixo Tacito [B] *Quæ convertuntur in deterius mutari*, no se acordaron los que intervinieron en este reglamento, de lo que el mismo escriviò [C] *super omnibus negotijs, melius atque rectius olim provissa*; y así sin atender à la practica, ni à lo que escriviò dicho Abad de Azedo, hizieron capital la contribucion, cargando à dos reales à todos los Parrochos, y en la mitad à los Eclesiasticos libres: y lo mismo se practicò en otro repartimiento, con solo la diferencia de ser un Real à los Curas, y medio à cada uno de los demás de el Estado. Diò sin duda à esto la causa el ser corta cantidad la que V. S. necesitava, y importar mucho mas si exigiesse por entero lo que suman las Tablas de el Subsidio, y no tener forma prescripta para dividir estas en Metad, Tercio, ò Quarto, segun fuesse la urgencia; y tal vez naciò esta mutacion de no aver investigado las observancias, y estilos antiguos.

(D)
Sessio. 24. cap
13.

La experiencia promptamente mostrò el error, y injusticia que traía esta mutacion, pues siendo comun, con igualdad à todos los Eclesiasticos, la causa en que se empleavan los caudales colectados, solo por la raçon de Parrochos contribuían los que servian este empleo con doblado. Y no teniendo tal vez los Curas la congrua, que estableciò el Santo Concilio Tridentino [D] pagavan por dos Clerigos libres, que sin duda cada uno de estos serviria renta mas pingue, con notorio exceso al Curato. Añadiòse à esto averse comprobado, que por este medio de capitacion, fueron sin el devido efecto las contribuciones ordenadas, pues en algunos partidos aun se están sin aver llegado à practica su exaccion.

y en raro fue total la satisfaccion. Viendonos nosotros precisados à formar repartimiento, y ordenar la contribucion para satisfacer los gastos que à V.S. avia ocurrido, y juntamente para asistir al pleyto que se litigava con el Abad de Andia; tuvimos presente lo que escribió Seneca (E) *Nichil magis præstandum est, quam ne pecorum ritu, sequamur antecedentium gregem, pergentes, non qua eundum est, sed qua itur.* Y empezamos à discurrir en la Junta celebrada en 10. de Julio de 1708. y à premeditar la forma de executar la exaccion; y no obstante de contradecir à nuestro discurso el ultimo Estado: deziamos así con Seneca (F) *Non ibo per priorum vestigia? Ego verò utar via veteri? Sed si propiorem planioremque in venero, hanc muniam.* Y pareciendonos camino mas llano, y seguro el que se arreglasse la paga por la cantidad de las rentas, escogimoslo, y le fortalecimos con la confirmacion de el Señor Ordinario, que se expidió en 24. de Octubre de el dicho año.

Referiremos à V. S. los motivos que en hecho, y derecho nos inclinaron, y aun precisaron à esta resolucion. Publico, y notorio es, que los mas Curatos de la montaña, ò por el corto numero de Feligreses, ò por estar anexos à Dignidades, y Monasterios, apenas dán à los que los firven la congrua limitada sustentacion, y con igualdad se les cargava à estos en la contribucion capital, como à los Abades que logran de muy suficientes rentas, y para todos los Parrochos se determinava una misma cantidad, aviendo entre lo que estos perciben por su officio tanta variedad. La misma desigualdad se experimentava en los Eclesiasticos que tienen Beneficios, ò Capellanias; pues no aviendo en estos punto fixo en lo que recebían, se les dava en lo que aviã de pagar, cargando en tanto al que gozava solo

trein-

(E)
De Vita Beata
cap. 1. à princ.

(F)
Epist. 33. propè
finem.

treinta, ò quarenta ducados de renta, como al que tenia ciento. Si se haze reflexion, sobre que à todos los Parrochos se les pedia doblado mas, que à los demás indivivos de el Estado, esta mas patente la desigualdad, pues es notorio, y tambien como à nosotros consta à V. S. que ay muchos Beneficios, y Capellanias en el Obispado, de excessiva congrua à un fin numero de Curatos. Las Primicias quedavan libres de esta Capitation, y siendo interessadas en todos los pleytos de V. S. con raçon devian contribuir à ellos.

Todas estas dificultades à nuestro parecer se evitan con hazer real la contribucion, y que cada uno pague al respecto de la renta que goza, y que à la forma que percibe los emolumentos de su Estado, à la misma tolere las cargas de este: Llamase este arreglamento *per aes, & libram*, porque en la valança de la Justicia, el que tiene ciento contribuye, como de ellos, y el que treinta, solo se le carga à este respecto. Aprobò el derecho Romano esta justificada forma de exigir [G] y en el Canonico tiene tambien apoyo, pues las contribuciones que se hazen de el Clero, por los Señores Obispos en virtud de estos capitulos, *cum Apostolus s. prohibemus de censibus*, y *cap. conquerente 16. de Officio ordinarij* de que tratò latamente Agustín Barboza (H) son como dixo la Santidad de Honorio tercero [I] *pensatis facultatibus*, y con mas expresion escribió esta proposicion el Señor Don Ramiro de Goñi, Arcediano que fue de la Tabla, en el tratado que hizo à dichos capitulos, diziendo assi: (k) *In expensis quæ fiunt in causis, vel negotijs generaliter ad Ecclesiam pertinentibus fit contributio secundum facultates, ut qui plus habet, plus solvat.* En los Capitulos *Sopite, cum instántia 17. s. sané, y cum nuper 25. de censibus.* Tambien se

(G)
Leg. propter honorem 5. C. qui bonis cedere possit, leg. 3. C. de annonis, & tributis, lib. 10. leg. final, C. de immunit. nemi ni coarced. lib. 10. & leg. 1. de manerib. patrimon. lib. 10.

(H)
De Officio, & potest. Episc. 3. p. alleg. 87. & de jure Eccles. univ. 3. p. cap. 21 per totum.

(I)
Ind. cap. conquere nte de Officio Ordinarij.

(K)
De charitativo subsidio quest. 5. tertia caula vers. conclusio, fol. 17.

se manda , que los derechos de visita se paguën *secundum , & juxta facultates* , y contrayendo mas á nuestra especie , en la Bula de el Subsidio , concedida por la Santidad de Pio IV. en 26. de Abril de 1561. se determina , se aya de pagar esta gracia , según los frutos de todos los Beneficios , y que al respecto de ellos contribuyesse , y pagasse la concession el Clero [L] y explicãdo estas palabras de la Bula Alonso Perez de Lara (M) dixo así: *Quòd fit per æs, & libram ad ratam valoris reddituum.* Lo mismo mandó observar la Santidad de Alexandrò VII. en la nueva dezima que concedió al Señor Phelipe IV. [N]

Este repartimiento que se arregla á las rentas de los que contribuyen , bastantemente parece queda corroborado , ser el mas justo , quando manda la Silla Apostolica se corra por él en los cassos anteriormente referidos. Pero no omitimos corroborar con autoridades esta conclusion , y baste el referir por ella á Ciriaco. El Cardenal de Luca , y á los que estos citan [O] afirmando , que no solo en las cargas Reales , y en las mixtas , sino à un en las personales es la forma mas justa de contribucion. Concluymos con poner en noticia de V. S. lo que practican las Santas Iglesias de la Corona de Castilla , y Leon, cuya operaciõ, si à ella nos huvieramos arreglado aprobarã sin duda nuestro discurso : Ocurren à las Santas Iglesias muchos gastos , así de las Congregaciones , como salarios de los Señores Procuradores de Roma , y de Madrid , y tambien muchos , y graves pleytos , tanto pertenecientes à la Inmunidad , como à las rentas de todo el Estado Eclesiastico : los gastos comunes no se exigen por capitacion , sino al

Episcopi Corinthi nostro, & prædictæ Sedis in Regnis Hispaniarum Nuntio taxandam omnium fructuum reddituum ; proventuum , & obrentionum.

(O) Contr. 156. numer. 18. Luca de regal. discurs. 102. num. 8. Barbat. de divisione fructuu part. 1. cap. 8. num. 38.

(L)

In libr. Bullar. Subsidij fol. 1. ibi ; Pro rata veri valoris Ecclesiarum, Monasteriorum, & aliorum Beneficiorum, & infra claus. 23. & ut æqualitas sicuti par est quantum fieri potest in hujusmodi oneris impositione servetur, nullus que in debite gravetur, sed onus ipsum iuste, & proportionabiliter dividatur, ac distribuat, & taxa iusta verum valorem fructuum Ecclesiasticorum, & Beneficiorum eorundem constituantur, & fiat.

(M)

De las tres gracias, lib. 2. cap. de la cobrança de el Subsidio, vers. por la Bula.

(N)

Die 20. Octobris 1662. ibi ; Iuxta ratã à Venerabili Fratris Carolo Archi-

respecto

respecto de las Tablas Subsiliales, y escusadas, cargando á cada Obispado, al modo que se le repartieron las gracias en la concordia, y al mismo se pide por los Muy Ilustres Cabildos á todos los Eclesiasticos, cobrandole con el titulo de Subsidio, como se puede V. S. enterar de los autos de la Santa Congregacion General de el año 1666. que ha sido la ultima celebrada; y si los miembros es raçon se conformen en las operaciones, y sujetarse á practicar lo que determina la cabeza, segun lo dixo el dulcissimo Padre San Bernardo, (P) no se puede estrañar, que V. S. siga la forma de repartir estos gastos, que observan todas las Santas Iglesias, y ni el que nosotros viendo la desigualdad de los ultimos repartimientos, nos ayamos conformado á admitir uno tan calificado.

No ha faltado algun particular, que teniendo alguna noticia de estos motivos que nos inclinaron á hazer el dicho auto el dia 10. de Julio de 1708. lo aya tenido por justo, y convenientissimo á V. S. pero no por ello aprobaba nuestra operacion, diziendo, que en el auto de 25. de Octubre de 1712. en que determinamos se cobrasse el plaço de Subsidio, y escusado de San Martin, de dicho año, que estava vacante, para pagarse á su Magestad, excedimos notoriamente de nuestra potestad; pues no se devia aver cobrado con titulo de Subsidio, ni Escusado, sino con el de repartimiento; y aun no faltò quien dixo, usurpamos jurisdiccion Apostolica, de quien es privativo el cargar á todo el Clero con estas concessiones: (Q) pero si solo en el nombre se hallò por algunos el obice; ciertamente no muda este la substancia, ni haze ilicito á lo que por si es permitido.

No se persuadirá V. S. á que todas las Santas Iglesias contrayenen á las disposiciones Canonicas, avien-

(P)
Tom. 1. serm.
var. sermone
de diligendo
Deo.

(Q)
Cap. non minus
de immunit. Ec
clei. Prosp. Fagnan.
in cap. con
suetudines de
conuet. 1. part.
1. Decret. num.
67. & in 2. par.
lib. 3. Decr. dict.
cap. non minus
num. 3. & 36.
latè, Pignatell.
tom. 3. conf. 15.
per totam.

aviendo en sus Señores Prebendados tãta literatura, y conciencia, pues todas ellas, asì juntas en la Santa Congregacion, como separadas, todas cobran cõ los titulos de Subsidio, y escusado los gastos, (R) y para hazer à V. S. mas notorio quanto le referimos en la Santa Iglesia de Pamplona, queremos poner el exemplar. De treinta años a esta parte, han venido contra dicha Santa Iglesia cinco, ò seis libranças de gastos comunes, y para ellos nada ha cobrado cõ titulo de repartimiento como V. S. lo sabe, fino es que duplicando los plazos de las dos gracias se han satisfecho, como nos consta de las quantas que à dicha Santa Iglesia dà su Administrador, en que concurrimos en nombre de V. S. y esto mismo desde q̃ ay memoria siempre se ha practicado: Luego no es estraña la resolucion de cobrar con dichos titulos de Subsidio, y escusado los gastos, y consiguientemente nada se opone à la dicha resolucion.

El Arzipestazgo de Longuida fue el unico que judicialmente se opuso à la exaccion, fundandose en que en las Tablas subsidiales se comprehendian todas las rentas Eclesiasticas decimales, ò no, y en las Tablas escusadas, solo las rentas decimales, de que inferian, que haziendose por ambas la contribucion pagavan duplicado los que tenian, y consistiã en diezmos sus rentas. Este argumento tiene contra si el que las Sãtas Iglesias, como llevamos dicho, por entrambas cargan los gastos comunes, y repartẽ como tres à la gracia de Subsidio, y dos à la del escusado: pero sin embargo aviendo nosotros discurrendo sobre esta razon, y hallandola de diferencia à lo que las Santas Iglesias executan, pareciõnos tener en su oposicion justo fundamento el dicho Arzipestazgo, y como siempre en nuestras resoluciones dezimos con Marco Antonio (S) *si quis convincere me*

pote:

(R)
Constat ex lib:
Ecclesiæ Sanctæ
Congreg. anni
1666.

(S)
Lib. 6. S. 212

poterit, palamque michi facere, quòd in re ulla minus rectè, vel sentiam, vel me geram, lato lubentique animo mutabo, otorgamos en 14. de Mayo de 1714. escritura de transaccion, con asistencia del Señor Don Pedro Martinez de Artieda. Prior de la Santa Iglesia de Pamplona, y de los Abogados de todos los litigantes, en que se convino, que en adelante se exigiesen los gastos que ocurrieren à V.S. por la Tabla del Subsidio sola, y que à este fin se hiziesse un libro en que se formasse à todas las rentas el modo de repartir, yá por Entero, Metad, Tercio, y Quarto, para que siempre se corriessse con toda justificacion.

Que por quanto acontece aver en el Obispado algunos Eclesiasticos que no tienen renta subsidiable, sino es que estan Ordenados à titulo de patrimonio (los quales es justo contribuyan [T] y toleren, pues son del Estado los gastos) se trayga razon de cada Arciprestazgo, y se les reparta lo que pareciere à la Junta, atendida de cada uno la posibilidad. Que por la Tabla del escusado no se haga repartimiento, pues no es comprehensiva de todas las rentas Eclesiasticas, si no ran solamente de las que consisten en diezmas, y se bolviessse à los interessados lo que se avia colectado por el plazo de S. Martin de 1712. Que todas las sumas que en virtud de repartimientos se colectaren, entren en poder del Depositario, que tuviere V. S. quien deba dar quenta de lo que percibe, y quedandose dicho pleyto por estinguido, se confirmasse esta transaccion por el Señor Ordinario, y se exiviesse à todos los Partidos, y se suplicasse à Su Santidad la confirmacion.

El motivo que tuvimos para pactar no se use de la Tabla de escusado, fue el incõveniente yá expresado, de que comprchendiendo solo à las rentas dezi
males,

(T)
Ex D. Navarro
lib. 3. conf. tit.
de censibus cõs.
5. vers. 4. quòd
C. de Luca de
regal. discuti.
202. per totum.

males, juntándose el Subsidio que comprehende todas, pagava dos vezes el que solo debia una, y así lo advierte Don Martin de Arbizu Abad de Azedo en la siguiente clausula [V] lo segundo, que quando se ha de hazer repartimiento para los gastos ordinarios, y extraordinarios de la Congregacion del Muy Ilustre Clero se deven hazer solamente por la Tabla del Subsidio; por que de otra manera sera la paga desigual, pues con igual renta pagaria doblado el que la tenia en frutos dezimales, ò primiciales, que el que la tenia en Capellanas, ò en otras cosas, que no son diezmales, ò primiciales.

No aviamos visto esta advertencia, quando hizimos el auto del año 1708. y como sabiamos la practica de las Santas Iglesias de recobrar los gastos por ambas gracias, nos pareció justissimo el seguirlas: mas enterados supimos, que la Santa Primada de Toledo vistrae mucho tiempo quanto se necessita, para el seguimiento de todos los pleytos, y demás gastos, y llegando à cantidad crecida, el supliemiento discierne entre estos, y aplica à cada gracia los que le corresponden; que los gastos de la Santa Cōgregacion General, se reparten al Escusado, como dos partes, y tres al Subsidio, por quanto principalmente provienē los mas de las rentas dezimales, en la concordia de el Escusado, cuya concession no es cantidad liquida, como la de el Subsidio; y tambien de la defensa de la extraccion de los frutos dezimales: haziendo pues de este exceso, conceptò las Santas Iglesias reparten en dicha forma, para observar equidad, que es hazer contribuir al que no tiene renta dezimal en tres partes, debaxo de la colleccion de el Subsidio; y en otro tanto al que percibe renta de dezimas, debaxo de el mismo titulo; pero tambien en dos partes mas, con el titulo de Escusado,

(V)
In lib. Subsidij
fol. 27.

cusado, de suerte, que el que tiene diezmas, paga cinco partes en ambas gracias para los gastos, y el que tiene otra calidad de rentas, solo tres partes, que se colectan en el Subsidio. En los gastos de V.S. era impracticable el hazer division, y aun aviendo cotejado, creemos no exceden los que son por diezmas y primicias, á los que ocasionan otras causas, y por ello solo con la Tabla General de el Subsidio avemos formado los repartimientos.

Su Santidad despues de aver favorecido à esta Junta con su Bula, expedida en seis de Septiembre de 1704. para que lo que la mayor parte de quantos asistimos en nombre de V. S. determinaremos se execute, como resolucion conforme, y aver precissado á los partidos à nombrar Diputado que asista en las Juntas, se ha dignado confirmar la dicha transaccion, y forma de arreglar la coleccion, por su Bula de nueve de Junio de 1716. que ambas van impressas en este Libro, con lo que parece aseguramos nuestros discursos, y la utilidad que de ellos concebimos: y aviendo passado por el rigido examen de los Eminentissimos Señores Cardenales Interpretes de el Santo Concilio de Trento, nos prometemos, que si huviesse en el acuerdo, y concordia algun error nuestro, tan Sapiantissimos Padres, como los venera la Iglesia, lo avrian sin duda advertido. Lo que à V. S. podemos con toda verdad assegurar, es, que el Eminentissimo Señor Cardenal Ptolomeo, ponente de la causa, despues de averla propuesto, concluyò con dezir en aquel Sacro Senado. *Vtinam omnes Ecclesiastici similia Statuta facerent.*

Quanto para conseguir nuestro desseado fin que es el de acertar à servir à V. S. avemos trabajado ha nacido del conocimiento de nuestra obligacion, y de

de la que le estamos á nuestro Estado, á que con grã-
de propiedad podemos acomodar las siguientes pa-
labras del Sapiantísimo, y eximio Doctór el Padre
Francisco Suarez [X] *mirum non est, si animus, quo
se gratum exhiberet ad illius Status commendationẽ
properaret, ad quem Divina gratia ipsum evexit, &
per plures annos consecravit; sicut enim conferre grati-
am bonum est, ita, & non conferre durissimum. Div.
Ambrosius.* Deseamos sea este libro del agrado
de V. S. y que Dios le prospere, y dilate en su Sãta
gracia los muchos años que necesitamos. Pamplona
y de esta. Junta, y Julio á 9 de 1717.

(X)
In Proemio, &
ratione totius
operis de Reli-
gione, vers. hæc
præcipua.

B. L. M de V. S.
Sus mas rendidos hijos, y Capellanes

La Junta del Muy Ilustre Clero de Navarra, y en su nombre

D. Francisco de Bera, y Bayona, D. Martin Sendoa, y Eyto;
Procur. del Arciprestazgo de la Ribera. Procur. del Arciprestazgo de Val de Aybar.

De la Junta del Rey y Illustre Consejo de Navarra, y con la Real Audiencia de la misma Navarra, se acuerda y declara que el Rey y Illustre Consejo de Navarra, en virtud de su real cedula de 10 de Mayo de 1713, y en virtud de las demas Reales cédulas de su Magestad en esta parte contenidas, y en virtud de la Real Pragmatica de 1717, y en virtud de la Real Pragmatica de 1735, y en virtud de la Real Pragmatica de 1763, y en virtud de la Real Pragmatica de 1789, y en virtud de la Real Pragmatica de 1801, y en virtud de la Real Pragmatica de 1808, y en virtud de la Real Pragmatica de 1810, y en virtud de la Real Pragmatica de 1812, y en virtud de la Real Pragmatica de 1814, y en virtud de la Real Pragmatica de 1816, y en virtud de la Real Pragmatica de 1818, y en virtud de la Real Pragmatica de 1820, y en virtud de la Real Pragmatica de 1822, y en virtud de la Real Pragmatica de 1824, y en virtud de la Real Pragmatica de 1826, y en virtud de la Real Pragmatica de 1828, y en virtud de la Real Pragmatica de 1830, y en virtud de la Real Pragmatica de 1832, y en virtud de la Real Pragmatica de 1834, y en virtud de la Real Pragmatica de 1836, y en virtud de la Real Pragmatica de 1838, y en virtud de la Real Pragmatica de 1840, y en virtud de la Real Pragmatica de 1842, y en virtud de la Real Pragmatica de 1844, y en virtud de la Real Pragmatica de 1846, y en virtud de la Real Pragmatica de 1848, y en virtud de la Real Pragmatica de 1850, y en virtud de la Real Pragmatica de 1852, y en virtud de la Real Pragmatica de 1854, y en virtud de la Real Pragmatica de 1856, y en virtud de la Real Pragmatica de 1858, y en virtud de la Real Pragmatica de 1860, y en virtud de la Real Pragmatica de 1862, y en virtud de la Real Pragmatica de 1864, y en virtud de la Real Pragmatica de 1866, y en virtud de la Real Pragmatica de 1868, y en virtud de la Real Pragmatica de 1870, y en virtud de la Real Pragmatica de 1872, y en virtud de la Real Pragmatica de 1874, y en virtud de la Real Pragmatica de 1876, y en virtud de la Real Pragmatica de 1878, y en virtud de la Real Pragmatica de 1880, y en virtud de la Real Pragmatica de 1882, y en virtud de la Real Pragmatica de 1884, y en virtud de la Real Pragmatica de 1886, y en virtud de la Real Pragmatica de 1888, y en virtud de la Real Pragmatica de 1890, y en virtud de la Real Pragmatica de 1892, y en virtud de la Real Pragmatica de 1894, y en virtud de la Real Pragmatica de 1896, y en virtud de la Real Pragmatica de 1898, y en virtud de la Real Pragmatica de 1900.

(10)
En la ciudad de Madrid a diez y siete dias del mes de Mayo de mil setecientos y once años.

Yo el Rey. Yo el Illustre Consejo de Navarra. Yo la Real Audiencia de Navarra.

Yo el Rey. Yo el Illustre Consejo de Navarra. Yo la Real Audiencia de Navarra.



ARCIPRESTAZGO DE LA CUENCA DE PAMPLONA.

CORRIEDO DE AZPA:

<i>AZPA.</i>	<i>Por entero.</i>	<i>Mitad.</i>	<i>Tercio.</i>	<i>Quarto.</i>
Abadia con tierras.....	06.R.10 mrs.1.	03.R.05.mrs..	02.R.03 mrs.3.	01.R.10.mrs...7
Primicia cō tierras.,.....	01 R 35.mrs ...	00 R.35 mrs.2.	00.R.23.mrs.2.	00.R.17.mrs.2.
	08.R.09 mrs.1	04.R.04.mrs.2.	02.R.17.mrs.1.	01.R.01.mrs.2.
<i>Vf. arroz.</i>				
Abadia con tierras.....	07.R.08.mrs...3	03.R.21.mrs ...	01.R.14.mrs.2.	01.R.29.mrs. ...
Primicia.,...	02.R.12.mrs.2	01 R.06.mrs.1.	00.R.28.mrs....	00.R.11.mrs ...
Capellania de D Martin de Ustarroz.	00R 23.mrs.3 .	00.R.11:mrs.3.	00.R.08.mrs....	00.R.6.mrs.....6
Fundaciō de Carlos de Uf tarroz.	00R.20 mrs.1..	00.R.10 mrs....	00.R.6.mrs.3...	00.R.5.mrs.....
Aniversarios de D Martin de Ustarroz.	00R.3 mrs.2.....	00 R.1 mrs 3 ...	00.R.1.mrs.....,	00.R 1.mrs.....
	10.R.32.mrs ...	05.R 5 mrs 3 ..	03.R.22.mrs.1..	02.R.16.mrs....
<i>Eranfus.</i>				
Abadia con tierras. ...,	06.R.13.mrs.3.	03.R.11.mrs.3.	01.R,07.mrs.3.	01.R.14.mrs.66 Primicia

	<i>Por entero.</i>	<i>Por mitad.</i>	<i>Tercio.</i>	<i>Quarto.</i>
Primicia.....	02.R.02.mrs.1.	01.R.01.mrs....	00.R.24.mrs.1.	00.R.18.mrs.1.
<i>Elia.</i>	08.R.26.mrs.3.	04.R.12.mrs.3.	02.R.32.mrs.1.	02.R.06.mrs.3.
Abadia con tierras.....	07.R.21.mrs.2.	03.R.18.mrs.3.	02.R.21.mrs.1.	01.R.31.mrs.1.
Primicia.....	02.R.15.mrs.3.	01.R.07.mrs.3.	00.R.29.mrs.1.	00.R.21.mrs.3.
Aniverfarios	00.R.06.mrs.3.	00.R.03.mrs.1.	00.R.02.mrs.1.	00.R.01.mrs.1.
<i>Echalaz.</i>	10.R.08.mrs....	05.R.03.mrs.3.	03.R.16.mrs.1.	01.R.19.mrs.2.
Vicaria.....	01.R.31.mrs.2.	00.R.33.mrs.3.	00.R.22.mrs.1.	00.R.16.mrs.3.
Primicia.....	02.R.22.mrs.2.	01.R.11.mrs.1.	00.R.31.mrs.2.	00.R.23.mrs.1.
<i>Ybiricu.</i>	04.R.18.mrs.1.	02.R.09.mrs....	01.R.18.mrs....	01.R.04.mrs.1.
Abadia,y Be neficio.....	17.R.15.mrs.3.	08.R.25.mrs.3.	05.R.29.mrs.1.	04.R.12.mrs.3.
Tierras,y a nejos de la A badia.....	02.R.19.mrs.1.	01.R.08.mrs.2.	00.R.30.mrs.1.	00.R.22.mrs.3.
Tierras de el Beneficio.	00.R.13.mrs.2.	00.R.06.mrs.3.	00.R.04.mrs.1.	00.R.03.mrs.1.
Primicia cõ la Viña.	05.R.26.mrs....	02.R.31.mrs....	01.R.32.mrs.2.	01.R.15.mrs....
Fudacion de Miffas.....	01.R.28.mrs.1.	00.R.32.mrs....	00.R.21.mrs.1.	00.R.16.mrs....
<i>Eguès.</i>	27.R.30.mrs.3.	13.R.33.mrs.1.	09.R.10.mrs.1.	06.R.14.mrs.1.
Vicaria.....	02.R.15.mrs.3.	01.R.07.mrs.3.	00.R.29.mrs.1.	00.R.22.mrs....
Beneficios...	09.R.00.mrs....	04.R.18.mrs....	03.R.00.mrs....	02.R.09.mrs....
Primicia.....	06.R.00.mrs....	03.R.00.mrs....	02.R.00.mrs....	01.R.18.mrs....
Aniverfarios de Adrian de Eguès.....	00.R.10.mrs....	00.R.05.mrs....	00.R.03.mrs.1.	00.R.02.mrs.2.
Capellania de D.Migue! de Bergara..	00.R.27.mrs....	00.R.13.mrs.2.	00.R.09.mrs....	00.R.06.mrs.3.
Capellania de Miguel de Agorreta....	00.R.13.mrs.2.	00.R.06.mrs.3.	00.R.04.mrs.2.	00.R.03.mrs.1.
Capell.de la Vera Cruz..	00.R.27.mrs....	00.R.13.mrs.2.	00.R.09.mrs....	00.R.06.mrs.3.
<i>Elcano.</i>	19.R.21.mrs.1.	09.R.28.mrs.1.	06.R.19.mrs....	04.R.12.mrs.1.
Vicaria.....	01.R.02.mrs.1.	01.R.01.mrs....	00.R.24.mrs.1.	00.R.18.mrs.1.
Beneficios...	11.R.09.mrs....	05.R.22.mrs.2.	03.R.27.mrs....	02.R.29.mrs.1.
Primicia cõ tierras.....	08.R.09.mrs....	04.R.04.mrs.2.	02.R.27.mrs....	02.R.02.mrs.1.

	<i>Por entero.</i>	<i>Por mitad.</i>	<i>Tercio.</i>	<i>Quarto.</i>
Fund. de Miss de Juanes de Badoftain, y Sicho de Vistafun.	01.R.01.mrs....	00.R.18.mrs.1.	00.R.12.mrs.1.	00.R.09.mrs.1.
	12.R.21.mrs.1.	11.R.10.mrs.2.	07.R.18.mrs.3.	05.R.23.mrs.1.
<i>Sagafeta.</i>				
Abadia.....	06.R.30.mrs.2.	03.R.15.mrs.1.	02.R.10.mrs....	01.R.15.mrs.2.
Primicia.....	02.R.12.mrs.1.	01.R.06.mrs.1.	00.R.28.mrs....	00.R.21.mrs....
Un Anivers. Aniversarios de Miguel de Xerez.	00.R.13.mrs.2.	00.R.06.mrs.3.	00.R.04.mrs.2.	00.R.03.mrs.1.
	00.R.10.mrs....	00.R.05.mrs....	00.R.03.mrs.1.	00.R.02.mrs.2.
	09.R.30.mrs.2.	04.R.33.mrs.1.	03.R.09.mrs.3.	02.R.16.mrs.1.
<i>Egulvati.</i>				
Abadia Rual	01.R.35.mrs....	00.R.35.mrs.2.	00.R.23.mrs.2.	00.R.17.mrs.3.
Primicia.....	00.R.23.mrs.3.	00.R.11.mrs.3.	00.R.07.mrs.3.	00.R.05.mrs.3.
	01.R.22.mrs.3.	01.R.11.mrs.1.	00.R.31.mrs.1.	00.R.23.mrs.2.
<i>Alcuza.</i>				
Vicaria.....	01.R.24.mrs.3.	00.R.30.mrs.1..	00.R.20.mrs.1.	00.R.15.mrs....
Primicia cõ tierras.....	03.R.33.mrs.3.	01.R.34.mrs.3.	01.R.11.mrs.1.	00.R.35.mrs.1.
Capellania de Juanes de Abaloo.....	00.R.10.mrs.1.	00.R.05.mrs.3.	00.R.03.mrs.1.	00.R.02.mrs.2.
Capellania de Maria de Alcuza.....	00.R.23.mrs.2.	00.R.11.mrs.3.	0.R.07.mrs.3..	00.R.05.mrs.3..
	06.R.10.mrs.1.	03.R.09.mrs.3.	02.R.06.mrs.2.	01.R.22.mrs.1.

Suma el Corriedo de Azpa. Por entero, Mitad, Tercio, y el Quarto, por razon de Subsidio solo. Por entero 131.R. 24. mrs. Mitad 65.R. 27.m. Tercio 43.R. 31. mrs. Quarto 32.R. 29. mrs. 3.



CORRIEDO DE BURLADA.

	<i>Por entero.</i>	<i>Mitad.</i>	<i>Tercio.</i>	<i>Quarto.</i>
<i>Huarte.</i>				
Vicaria de S. Juan	04.R.24.mrs.3.	02.R.12.mrs.1.	01.R.20.mrs.2.	01.R.06.mrs.1.
Cinco Beneficios.....	25.R.18.mrs....	12.R.27.mrs....	08.R.18.mrs....	06.R.13.mrs.1.

Tierras

	<i>Por entero.</i>	<i>Mitad.</i>	<i>Tercio.</i>	<i>Quarto.</i>
Tierras de los tres Beneficios.....	00.R.17.mrs....	00.R.08.mrs.2.	00.R.05.mrs.2..	00.R.04.mrs.1.
Primicia.....	11.R.20.mrs.1.	06.R.10.mrs....	04.R.06.mrs.1.	03.R.05.mrs....
Vicaria de S Esteban.....	04.R.24.mrs.3.	02.R.11.mrs.1.	01.R.20.mrs.1.	01.R.06.mrs....
Tres Benefic Primicia con todos sus derechos.	11.R.00.mrs....	06.R.00.mrs....	04.R.00.mrs....	03.R.00.mrs....
Una Capell. Aniversarios de San Juan.	10.R.04.mrs.2.	05.R.02.mrs.1.	03.R.13.mrs.1.	02.R.19.mrs....
Aniversario de S. Estebá.	01.R.19.mrs.1.	01.R.09.mrs.2.	00.R.30.mrs.1.	00.R.22.mrs.3.
Capellania de Guillé de Larraña.	03.R.00.mrs....	01.R.18.mrs....	01.R.00.mrs....	00.R.27.mrs....
Aniversarios nuevos en la Iglesia de S. Juan.....	01.R.11.mrs.1.	00.R.23.mrs.2.	00.R.15.mrs.2.	00.R.11.mrs.3.
Capellania de Hernando de Lerruz...	02.R.09.mrs....	01.R.04.mrs.1.	00.R.27.mrs....	00.R.20.mrs.1.
Quatro Misas cantadas y treinta rezadas, fundadas en la tercera fundac.	01.R.11.mrs.1.	00.R.23.mrs.2.	00.R.15.mrs.1..	00.R.11.mrs.3.
Capellania de Hernando de Lerruz.	04.R.23.mrs.2.	02.R.11.mrs.3.	01.R.19.mrs.2.	01.R.05.mrs.3..
Capellania de Don Juan de Olloqui, en la quinta fundacion ...	05.R.08.mrs....	02.R.19.mrs....	01.R.24.mrs.2.	01.R.09.mrs.2.
Dos Aniversarios en las cinco fundaciones, en la Igl. de S Juan	01.R.09.mrs....	01.R.04.mrs.2.	00.R.27.mrs....	00.R.20.mrs.1.
Capellania de D. Juan de Olloqui, quintas fund.	04.R.18.mrs....	01.R.09.mrs....	01.R.18.mrs....	01.R.04.mrs.2.
	09.R.13.mrs....	04.R.24.mrs.2.	03.R.04.mrs.1.	02.R.12.mrs.1.
	00.R.06.mrs....	00.R.03.mrs....	00.R.02.mrs....	00.R.01.mrs.2.
	09.R.13.mrs....	04.R.24.mrs.2.	03.R.04.mrs.1.	01.R.12.mrs.1.

	<i>Por entero.</i>	<i>Por mitad.</i>	<i>Tercio.</i>	<i>Quarto.</i>
Siete Aniver sarios, quin- ta funda cion en la Iglesia de S. Estevan.....	01.R.22.mrs.... ----- 117.R.14. ms.2	00.R.29.mrs.... ----- 58.R.24.mrs.2.	00.R.19.mrs.1. ----- 39.R.02.mrs.2.	00.R.14.mrs.2. ----- 29.R.12.mrs....
<i>Gorraiz.</i> Abadia con tierras.....	15.R.30.mrs.2.	07.R.33.mrs.1.	05.R.10.mrs....	03.R.35.mrs.2.
Primicias cõ tierras.....	04.R.28.mrs.1. ----- 20.R.22.mrs.3.	02.R.14.mrs.... ----- 10.R.11.mrs.1.	01.R.21.mrs.1. ----- 06.R.31.mrs.1.	01.R.07.mrs.... ----- 05.R.06.mrs.2.
<i>Olaz.</i> Abadia con tierras.....	10.R.08.mrs....	05.R.04.mrs....	03.R.14 mrs.2.	02.R.20.mrs....
Primicia cõ tierras.....	05.R.12.mrs.2.	02.R.24.mrs.1	01.R.28.mrs.	01.R.12.mrs....
Capellania deDon Mar- tin de Olaz.	00.R.03.mrs.2.	00.R.01.mrs.3.	00.R.01.mrs....	00.R.00 mrs.3.
Fundaciõ de Don Sancho de Lufarreta quinta funda cion.....	00.R.06.mrs.... ----- 15.R.30.mrs....	00.R.03.mrs.... ----- 07.R.33.mrs....	00.R.02.mrs.... ----- 05.R.09.mrs....	00.R.01.mrs.2. ----- 03.R.15.mrs.1.
<i>Villaba.</i> Vicaria.....	02.R.02.mrs.1.	01.R.01.mrs....	00.R.24.mrs.2.	00.R.18.mrs.2.
Beneficios...	06.R.13.mrs.2.	03.R.06.mrs.3.	02.R.04.mrs.1.	01.R.21.mrs.1.
Capellania deMartin de SanMartin..	02.R.15.mrs.3.	01.R.07.mrs.3.	00.R.29.mrs....	00.R.21.mrs.3.
Capellania de Catalina de Senosiain.	08.R.09.mrs....	04.R.04.mrs.2.	02.R.27.mrs....	02.R.02.mrs.1.
7 niverfarios deImprõta..	03.R.10.mrs.1.	01.R.23.mrs....	01.R.03.mrs.1..	00.R.29.mrs.2.
Primicia.....	01.R.21.mrs.2.	00.R.28.mrs.3.	00.R.19.mrs....	00.R.14.mrs....
Capellania de D. Pedro Mugueta, se gundas fun daciones.....	11.R.15.mrs.3.	05.R.25.mrs.3.	03.R.29.mrs....	02.R.30.mrs.3.
Capellania de Dõ Juan Andrès de Eguès, segü- das.....	04.R.04.mrs.1.	02.R.02.mrs....	01.R.13.mrs.1. B	01.R.01.mrs.... Capella

	<i>Por entero.</i>	<i>Por mitad.</i>	<i>Tercio.</i>	<i>Quarto.</i>
Capellania del Bachiller D. Juan Migl de Yribas, segun las.....	07.R.04.mrs.2.	03.R.20.mrs.1.	02.R.13.mrs.1.	01.R.28.mrs....
Una Miss por semana, segundas Cata linade Villa- va.....	02.R.02.mrs.2.	01.R.01.mrs.1.	00.R.24.mrs.2.	00.R.18.mrs.2.
Capellania de Maria de Bernete.....	02.R.02.mrs.2.	01.R.01.mrs.1.	00.R.24.mrs.1.	00.R.18.mrs.2.
Capellania de Graciana de Larrasua- ña, segun- das.....	00.R.13.mrs.1.	00.R.06.mrs.3.	00.R.04.mrs.1.	00.R.03.mrs.1..
Capellania de Don Pe- dro Lizasso, segundas.....	03.R.10.mrs....	01.R.23.mrs....	01.R.03.mrs.1.	00.R.19.mrs.2.
Capellania de Juan de Berrio, segun- das.....	01.R.08.mrs.1.	00.R.22.mrs....	00.R.14.mrs.2.	00.R.11.mrs....
Fundaciones terceras.....	00.R.33.mrs....	00.R.16.mrs.2.	00.R.11.mrs....	00.R.08.mrs.1.
Capellania de Pedro Es- pinal, terce- ras.....	00.R.08.mrs....	00.R.04.mrs....	00.R.02.mrs.2.	00.R.02.mrs....
Capellania de Maria Guelvenzo..	04.R.18.mrs....	02.R.09.mrs....	01.R.18.mrs....	01.R.04.mrs.2.
<i>Burlada.</i>	61.R.12.mrs.2.	30.R.23.mrs.2.	20.R.13.mrs....	15.R.11.mrs....
Vicaria.....	02.R.02.mrs.1.	01.R.01.mrs....	00.R.24.mrs.2.	00.R.18.mrs.2.
Beneficios...	08.R.09.mrs....	04.R.04.mrs.2.	02.R.27.mrs....	02.R.02.mrs.1.
Primicias cõ tierras.....	07.R.31.mrs.2.	03.R.33.mrs.3..	02.R.22.mrs.1.	01.R.34.mrs.3.
Aniversarios y Missas de Don Juan de Ydoy, segun- das.....	00.R.17.mrs....	00.R.13.mrs.2.	00.R.09.mrs....	00.R.06.mrs.3.
<i>Mendillovri.</i>	18.R.33.mrs.3..	09.R.16.mrs.3.	06.R.10.mrs.3.	04.R.26.mrs.1.
Vicaria.....	01.R.24.mrs.3.	00.R.30.mrs.1.	00.R.20.mrs....	00.R.15.mrs....
				Primicia...

	<i>Por entero.</i>	<i>Por mitad.</i>	<i>Tercio.</i>	<i>Quarto.</i>
Primicia.....	04.R.08.mrs....	02.R.04.mrs....	01.R.14.mrs.2.	01.R.02.mrs....
	<u>05.R.32.mrs.3.</u>	<u>02.R.34.mrs.1.</u>	<u>01.R.34.mrs.2.</u>	<u>01.R.17.mrs....</u>

Suma el Corriedo de Burlada , por razon de Subsidio solo: Por entero, mitad, tercio, y quarto. Por entero...240. R. 2. mrs. 1. Mitad... 119.Rs. 35.mrs. 1. Tercio...79. R. 29.mrs. Quarto...60. Rs. 00.mrs. 2.

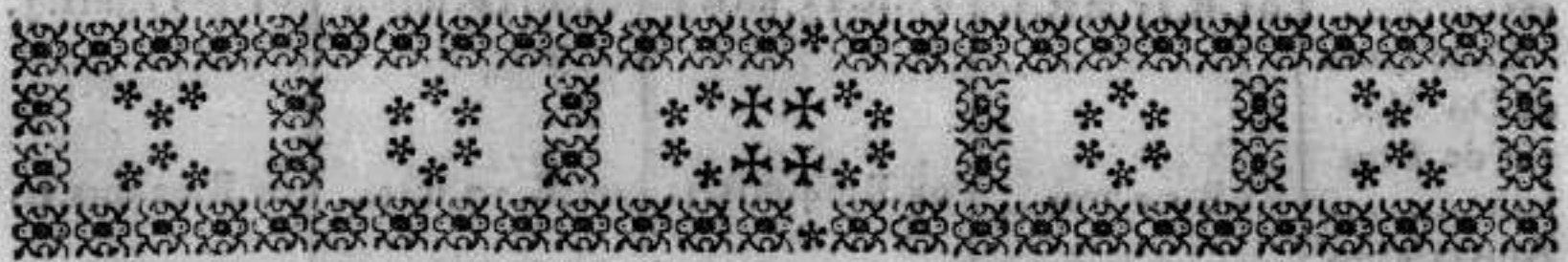

CORRIEDO DE BADOSTAIN.

	<i>Por entero.</i>	<i>Mitad.</i>	<i>Tercio.</i>	<i>Quarto.</i>
Sarriguren...				
Vicaria con Beneficio	02.R.16.mrs....	01.R.13.mrs....	00.R.32.mrs.2.	00.R.24.mrs.2.
Primicia.....	03.R.20.mrs.1.	01.R.28.mrs....	01.R.06.mrs.2.	00.R.32.mrs....
	<u>06.R.10.mrs.1.</u>	<u>03.R.05.mrs....</u>	<u>02.R.03.mrs....</u>	<u>01.R.20.mrs.2.</u>
<i>Badostain.</i>				
Abadia, y vn Beneficio. ...	24.R.17.mrs. ..	11.R.13.mrs.2.	08.R.09.mrs....	06.R.06.mrs.3.
Tierras de Abadia.....	01.R.24.mrs.3.	00.R.30.mrs.1.	00.R.10.mrs....	00.R.15.mrs....
Primicia.	07.R.04.mrs.2.	03.R.20.mrs.1.	02.R.13.mrs.1.	01.R.28.mrs....
Capell. de Don Juan de Moztela:imprenta.	03.R.10.mrs.1.	01.R.23.mrs....	01.R.03.mrs.1.	00.R.29.mrs.2.
Aniversarios de imprenta	00.R.03.mrs.2..	00.R.01.mrs.3.	00.R.01.mrs....	00.R.00.mrs.3.
Capellania de D.Sancho de Iroz. prim	01.R.11.mrs....	00.R.13.mrs.2.	00.R.15.mrs.2.	00.R.11.mrs.3.
Capellania de Catalina de Urdaniz, terceras.....	01.R.04.mrs....	00.R.20.mrs....	00.R.13.mrs.1.	00.R.10.mrs....
Capell.de D Martin de Ardanaz quint.	00.R.03.mrs....	00.R.01.mrs.2.	00.R.01.mrs....	00.R.00.mrs.3.
	<u>39.R.16.mrs....</u>	<u>19.R.15.mrs.3.</u>	<u>13.R.04.mrs.1.</u>	<u>09.R.30.mrs.2.</u>

<i>Ardanaz.</i>	<i>Por entero.</i>	<i>Mitad.</i>	<i>Tercio.</i>	<i>Quarto.</i>
Abadia, y un Beneficio.....	15.R.20.mrs.1..	07.R.18.mrs...	05.R.06.mrs.2.	03.R.32.mrs....
Primicia.....	05.R.05.mrs.3.	02.R.20.mrs.3.	01.R.25.mrs.2.	01.R.10.mrs.1.
Cofradia de Santa Catalina, Imprenta	00.R.33.mrs.3.	00.R.16.mrs.3.	00.R.11.mrs....	00.R.08.mrs.1.
Capellania de Don Miguel de Mendia, primeras.....	05.R.15.mrs.3.	01.R.25.mrs.3	01.R.29.mrs...	01.R.12.mrs.3.
Capellania de Don Martin de Berafain.....	08.R.09.mrs...	04.R.04.mrs.2.	02.R.27.mrs...	02.R.02.mrs.1..
Aniversarios primeras.....	00.R.13.mrs.2.	00.R.06.mrs.3.	00.R.04.mrs.1.	00.R.03.mrs.1..
Missas de Juã de Espoz, segundas.....	00.R.27.mrs....	00.R.13.mrs.2.	00.R.09.mrs....	00.R.06.mrs.3.
	36.R.17.mrs...	18.R.08.mrs....	12.R.02.mrs.1.	09.R.03.mrs.2.
<i>Mutilua alta</i>				
Vicaria.....	02.R.02.mrs.1.	01.R.01.mrs....	00.R.24.mrs.2.	00.R.18.mrs.2.
Primicia.....	03.R.00.mrs....	01.R.18.mrs....	01.R.00.mrs....	00.R.27.mrs...
	05.R.01.mrs.1..	01.R.19.mrs....	01.R.24.mrs.2.	01.R.09.mrs.2.
<i>Mutilua baja</i>				
Abadia, y Beneficio.....	13.R.04.mrs.2.	06.R.20.mrs.1.	04.R.13.mrs.1.	03.R.10.mrs....
Primicia.....	04.R.14.mrs.3	02.R.07.mrs.1.	01.R.16.mrs.2.	01.R.03.mrs.2.
Fundacion de Missas de las quattas fundaciones.	01.R.04.mrs....	00.R.10.mrs....	00.R.13.mrs.1..	00.R.10.mrs....
	18.R.23.mrs.1..	09.R.11.mrs....	06.R.07.mrs.2.	04.R.23.mrs.2.

Suma el Corriedo de Badostain, por raçon de Subsidio solo : Por entero, mitad, tercio, y quarto. Por entero... 105.R.32.mrs.3. Mitad... 52.R.32.mrs.3.. Tercio.. 35.R.5.mrs.2... Quarto... 26.R.15.mrs..2.,



CORRIEDO DE ARANGUREN.

<i>Aranguren.</i>	<i>Por entero.</i>	<i>Por mitad.</i>	<i>Tercio.</i>	<i>Quarto.</i>
Abadia con tierras.....	16.R.04.mrs.1.	08.R.02.mrs.1.	05.R.13.mrs.1.	04.R.01.mrs...?
Primicia con tierras.....	05.R.19.mrs.1.	02.R.17.mrs.2.	01.R.30.mrs.1.	01.R.13.mrs.3.
Capellan.de Don Pedro Aranguren, Imprenta.....	03.R.03.mrs.2.	01.R.19.mrs.2.	01.R.01.mrs....	00.R.27.mrs.3.
Aniversarios de el mismo, Imprenta....	00.R.06.mrs.3.	00.R.03.mrs.1..	00.R.02.mrs....	00.R.01.mrs.2.
Capellania de Don Miguel de Aranguren, tercias.....	03.R.06.mrs....	01.R.21.mrs....	01.R.02.mrs....	00.R.28.mrs.1.
	18.R.04.mrs....	14.R.01.mrs.2.	09.R.11.mrs.2	07.R.00.mrs.2.
<i>Laquidain.</i>				
Abadia	08.R.31.mrs.3.	04.R.16.mrs.1.	02.R.34.mrs...	02.R.08.mrs....
Primicia. ...	03.R.00.mrs...	01.R.18.mrs....	01.R.00.mrs....	00.R.17.mrs....
Aniversarios de Imprenta.	00.R.10.mrs.1.	00.R.05.mrs....	00.R.03.mrs.1.	00.R.02.mrs.2.
Capellania de Don Pedro Laquidain, quintas.....	00.R.33.mrs....	00.R.16.mrs.2.	00.R.11.mrs....	00.R.08.mrs.1.
	13.R.04.mrs....	06.R.19.mrs.3.	04.R.12.mrs.1.	03.R.09.mrs.3.
<i>Ylurdain.</i>				
Abadia.....	11.R.05.mrs.3.	05.R.20.mrs.3..	03.R.25 mrs.2.	02.R.28.mrs.1.
Primicia.....	03.R.27.mrs..	01.R.31.mrs.2.	01.R.09.mrs....	00.R.33.mrs.3..
Aniversarios de Imprenta.	00.R.23.mrs.3.	00.R.11.mrs.3.	00.R.07 mrs 2.	00R05..mrs.3..
	15.R.20.mrs 2.	07.R.28.mrs....	05 R 06 mrs ..	03.R.31.mrs.3.
<i>Gongora.</i>				
Abadia.....	10.R.31.mrs.2..	05.R.15.mrs.3	03.R.22.mrs.1.	02.R.15.mrs.2.
Primicia.....	03.R.13.mrs.3	01.R.19.mrs.3.	01.R.07.mrs.2	00.R.32.mrs.3.
Capellania de los Señores de Gongora, primicias.....	03.R.13.mrs.2	01.R.24.mrs.3.	01.R.04.mrs.1.	00.R.30.mrs.1..

	<i>Por entero.</i>	<i>Por mitad.</i>	<i>Tercio.</i>	<i>Quarto.</i>
Capellania de D. Fausto Cruzat, quintas.....	04.R.18.mrs....	02.R.09.mrs...	01.R.18.mrs...	01.R.04.mrs.2.
Fundaci6n de Graciana de Noain, quintas.....	00.R.04.mrs....	00.R.02.mrs....	00.R.01.mrs.1.	00.R.01.mrs....
<i>Labiano.</i>	22.R.18.mrs.2	11.R.09.mrs.1.	07.R.17.mrs.1.	05.R.22.mrs...
Abadia y Beneficios.....	14.R.30.mrs.2.	12.R.15.mrs.1.	08.R.10.mrs....	06.R.07.mrs.2.
Tierras, y casas de la Abadia.....	02.R.29.mrs.1.	01.R.14.mrs.2	00.R.33.mrs.2..	00.R.25.mrs.2..
Primicia.....	08.R.11.mrs.2.	04.R.06.mrs.1.	02.R.28.mrs....	02.R.03.mrs...
Aniversarios de Imprenta.	01.R.31.mrs.2.	00.R.33.mrs.3.	00.R.22.mrs.1.	00.R.16.mrs.3.
Aniversarios que se diz en un a~no en el te lugar; otro en Laquidain otro en Lizarraga, Imprenta.....	00.R.13.mrs.2.	00.R.06.mrs.3.	00.R.04.mrs.1.	00.R.03.mrs....
Capellania de la Basílica Imprenta.....	02.R.19.mrs.1	01.R.09.mrs.2.	00.R.30.mrs.1.	00.R.22.mrs.3.
Capellania de Don Remon, y Don Miguel de Lertuz, primeras.....	06.R.27.mrs....	03.R.13.mrs.2	02.R.09.mrs....	01.R.24.mrs.3.
Capellania de Don Martin de Mendicoa... ..	02.R.12.mrs.1.	01.R.06.mrs....	00.R.28.mrs....	00.R.21.mrs....
Renta de la Basílica de Sã Pablo, que posehen las Beatas.....	01.R.11.mrs.1.	00.R.23.mrs.2	00.R.15.mrs.2..	00.R.11.mrs.3..
Capellania de Graciana de Esain Beata, quartas...	00.R.13.mrs....	00.R.06.mrs.2.	00.R.04.mrs.1.	00.R.03.mrs.1.
Capellania de Don Lan-				

	<i>Por entero.</i>	<i>Por mitad.</i>	<i>Tercio.</i>	<i>Quarto.</i>
zarot de Narvarte, quartas.....	01.R.18.mrs....	00.R.27.mrs....	00.R.18.mrs....	00.R.13.mrs.2..
Fundació de Don Esteban de Artera, en la Basílica de San Pablo, quintas.....	00.R.06.mrs....	00.R.03.mrs....	00.R.02.mrs....	00.R.01.mrs.2.
	53.R.08.mrs. ...	26.R.21.mrs.2.	17.R.25.mrs....	13.R.10.mrs. ...
<i>Zalina.</i>				
Abadia con la Torre de Ydoy.....	23.R.19.mrs.1.	11.R.27.mrs.2.	07.R.30.mrs.1.	05.R.31.mrs.3.
Primicia....	07.R.14.mrs.3.	03.R.25.mrs.1.	02.R.16.mrs.2..	01.R.30.mrs.3.
Capellania de Ydoy, cō el salario, q̄ dá el Conde, imprenta.....	03.R.03.mrs.2.	01.R.19.mrs.3.	01.R.01.mrs....	00.R.27.mrs.32
	34.R.01.mrs.2.	17.R.00.mrs.2.	11.R.11.mrs.3.	08.R.18.mrs.1.

Suma el Corriedo de Aranguren, por raçon de Subsidio solo: Por entero, mitad, tercio, y quarto. Por entero...166.R.20.mrs.2. Mitad..83..R.08.mrs.2.. Tercio..55.R.12.mrs..3.. Quarto...41.R.20.mrs....



CORRIEDO DE YMARCOAIN.

	<i>Por entero.</i>	<i>Mitad.</i>	<i>Tercio.</i>	<i>Quarto.</i>
Zavalegui.				
Vicaria.....	02.R.15.mrs.3.	01.R.07.mrs.3.	00.R.19.mrs....	00.R.21.mrs.3.
Un Beneficio	02.R.22.mrs.2.	01.R.11.mrs.1.	00.R.31.mrs.1.	00.R.13.mrs.26
Primicia, ...	03.R.13.mrs.2.	01.R.24.mrs.3.	01.R.04.mrs.1.	00.R.30.mrs.1.
	08.R.15.mrs.3.	04.R.07.mrs.3.	02.R.28.mrs.2.	02.R.03.mrs.2..

Torres.

<i>Torres.</i>	<i>Por entero.</i>	<i>Mitad.</i>	<i>Tercio.</i>	<i>Quarto.</i>
Vicaria.....	02.R.02.mrs.1.	01.R.01.mrs....	00.R.24.mrs.2.	00.R.18.mrs.2.
Un Beneficio	04.R.08.mrs....	02.R.04.mrs....	01.R.14.mrs.2.	01.R.02.mrs....
Primicia.....	04.R.08.mrs....	02.R.04.mrs....	01.R.14.mrs.2.	01.R.02.mrs....
	-----	-----	-----	-----
	10.R.18.mrs.1.	05.R.09.mrs. ...	03.R.17.mrs.2.	01.R.22.mrs.2.
<i>Ymarcoayn...</i>	-----	-----	-----	-----
Vicaria con tierras.....	02.R.09.mrs....	01.R.04.mrs.2.	00.R.27.mrs....	00.R.20.mrs.1.
Beneficios... ..	06.R.33.mrs.3..	03.R.16.mrs.3.	02.R.11.mrs....	01.R.26.mrs.1.
Primicia.....	06.R.33.mrs.3.	03.R.16.mrs.3.	02.R.11.mrs....	01.R.26.mrs.1.
Aniversarios de segundas.	01.R.01.mrs.1.	00.R.18.mrs.3.	00.R.12.mrs.1.	00.R.09.mrs.1.
	-----	-----	-----	-----
	17.R.06.mrs....	08.R.20.mrs.3.	05.R.25.mrs.1..	04.R.10.mrs....
<i>Oriz.</i>	-----	-----	-----	-----
Vicaria.....	04.R.08.mrs....	02.R.04.mrs. ..	01.R.14.mrs.2.	01.R.02.mrs....
Primicia.	05.R.12.mrs.2.	02.R.24.mrs.1.	01.R.28.mrs....	01.R.12.mrs....
Misas de los Domingos, y Fiestas; , , , , ,	02.R.15.mrs.3.	01.R.07.mrs.3.	00.R.29.mrs....	00.R.21.mrs.3.
	-----	-----	-----	-----
	12.R.00.mrs.1.	06.R.00.mrs....	03.R.35.mrs.2.	02.R.35.mrs.3.
<i>Guerendiayn.</i>	-----	-----	-----	-----
Abadia.....	09.R.10.mrs.1.	04.R.23.mrs....	03.R.03.mrs.1.	02.R.11.mrs.2.
Primicia.....	03.R.03.mrs.2.	01.R.19.mrs.3.	01.R.01.mrs....	00.R.27.mrs.3.
Capellania del Imprenta.	03.R.10.mrs.1.	01.R.23.mrs....	01.R.03.mrs.1.	00.R.29.mrs.2.
	-----	-----	-----	-----
	15.R.24.mrs ...	07.R.29.mrs.3.	05.R.07.mrs.2.	03.R.32.mrs.3.
<i>Tiebas.</i>	-----	-----	-----	-----
Vicaria	02.R.02.mrs.1.	01.R.01.mrs....	00.R.24.mrs.1.	00.R.18.mrs.2.
Beneficios: ..	18.R.03.mrs.2.	09.R.01.mrs.3.	06.R.01.mrs....	04.R.18.mrs.3.
Primicia.....	12.R.03.mrs.1.	06.R.01.mrs.3.	04.R.01.mrs....	03.R.00.mrs.3.
Aniversarios de imprenta.	00.R.30.mrs.2.	00.R.15.mrs.1.	00.R.10.mrs....	00.R.07.mrs.2.
Capellania, ò Aniversar. de Miguel de Ripalda, se- gund.....	01.R.04.mrs, 2.	00.R.20.mrs.1.	00.R.13.mrs.1.	00.R.10.mrs....
Capellania de D. Martin de Azedo, se- gundas.	01.R.28.mrs....	00.R.32.mrs....	00.R.21.mrs.1.	00.R.16.mrs....
Capellania de Juan de E- zia, y su mu- ger, terceras	01.R.04.mrs....	00.R.20.mrs....	00.R.13.mrs.1.	00.R.10.mrs....
Capellania de Leon de E- zia, tercer...	00.R.08.mrs....	00.R.04.mrs....	00.R.02.mrs.2.	00.R.02.mrs....

Capellania de Leon de E zia, terceras	Por entero.	Mitad.	Tercio.	Quarto.
	00.R.08.mrs....	00.R.04.mrs....	02.R.02.mrs....	00.R.02.mrs....
	<u>37 R. 10 mrs. 1.</u>	<u>18.R.28.mrs....</u>	<u>12.R.17.mrs.1</u>	<u>09.R.13.mrs.2</u>

Suma el Corriedo de Ymarcoain, por razon de Subfidio solo : Por entero..101.R.12.mrs.2. Mitad..50.R.23.mrs.1.. Tercio..33.R.23.mrs.2. Quarto..25.R.14.mrs.



CORRIEDO DE BERIAIN:

Olaz, ca ve Su biza.....	Por entero.	Mitad.	Tercio.	Quando.
Vicaria.....	02.R.05.mrs.3.	01.R.02.mrs.3.	00.R.25.mrs.2.	00.R.19.mrs.1.
Un Beneficio	03.R.13.mrs.2.	01.R.24.mrs.3.	01.R.04.mrs.1.	00.R.30.mrs.1.
Primicia.....	04.R.04.mrs.2.	02.R.02.mrs.1.	01.R.13.mrs.1.	01.R.01.mrs....
Fundacion de Missas. Pri- meras.....	00.R.27.mrs....	00.R.13.mrs.2.	00.R.09.mrs....	00.R.06.mrs.3.
<i>Subiza.</i>	<u>10.R.14.mrs....</u>	<u>05.R.07.mrs.1.</u>	<u>03.R.16.mrs....</u>	<u>02.R.21.mrs.1.</u>
Abadia, y Beneficio....	27.R.03.mrs.1.	13.R.19.mrs.3.	09.R.01.mrs....	06.R.27.mrs.3.
Tierras de A badia.....	01.R.08.mrs...	00.R.22.mrs....	00.R.14.mrs.2.	00.R.11.mrs....
Tierras de Beneficios...	00.R.17.mrs. ..	00.R.08.mrs.2.	00.R.05.mrs.2.	00.R.04.mrs.1.
Primicia.....	09.R.10.mrs.1.	04.R.23.mrs....	03.R.03.mrs.1.	02.R.11.mrs.2.
Fundacion de Missas, pri- meras.....	00.R.20.mrs.1.	00.R.10.mrs....	00.R.06.mrs.2.	00.R.05.mrs....
Aniversarios de segundas.	00.R.34.mrs. ..	00.R.17.mrs....	00.R.11.mrs.1.	00.R.08.mrs.2.

	<i>Por entero.</i>	<i>Por mitad.</i>	<i>Tercio.</i>	<i>Quarto.</i>
Capellania de Don Juan de Armendariz, terceras.	00.R.13.mrs....	00.R.06.mrs.2.	00.R.04.mrs.1.	00R.03 mrs.1...
Capellania de Maria Perez, terceras.	00.R.13.mrs....	00.R.06.mrs.2.	00.R.04.mrs.1.	00R.03 mrs.1..
Fundaciones quintas.....	00.R.06.mrs....	00.R.03.mrs....	00.R.02.mrs....	00R 01.mrs. 2..
<i>Veriain.</i>	40.R.17.mrs....	20.R.08.mrs.1.	13.R.16.mrs.2.	10 R.04.mrs....
Vicaria.....	02.R.09.mrs....	01.R.04.mrs.2.	00.R.27.mrs....	00.R 20.mrs.1.
Beneficios...	11.R.19.mrs.2	05.R.27.mrs.3.	03.R.30.mrs.1.	02.R.31 mrs 3.
Primicia con tierras.....	07.R.31.mrs.2	03.R.33.mrs.3.	02.R.22.mrs.1.	01 R 34.mrs.3.
Capellania de Don Juan de Beriain, Imprenta.....	05.R.12.mrs.2.	02.R.29.mrs.1	01.R.31.mrs.1.	01.R.14 mrs.2.
Aniversarios de Imprenta.	00.R.03.mrs.2.	00.R.01.mrs.3.	00.R.01.mrs....	00.R.00.mrs.3..
Capellania de Miguel de Lizauiain.				
Primeras.....	01.R.11.mrs.1.	00.R.23.mrs.2.	00.R.15.mrs.2.	00.R.11.mrs.3..
Capellania de Don Miguel de Lizauiain, segundas.....	01.R.28.mrs.2.	00.R.32.mrs.1.	00.R.21.mrs.1.	00.R.16.mrs....
Capellania de Leonor Salvador, segundas.....	02.R.16.mrs....	01.R.08.mrs....	00.R.29.mrs.1.	00.R.22.mrs....
Capellania de Ysabel de Urrizelqui, terceras.....	00.R.01.mrs....	00.R.00.mrs.2..	00.R.00.mrs.1.	00.R.00.mrs.1..
	32.R.34.mrs.3	16.R.17.mrs.1.	10.R.34.mrs....	08.R.08.mrs....

Suma el Corriedo de Beriain, por razon de Subsidio solo: Por entero, mitad, tercio, y quarto. Por entero...83. R. 29. mrs. 3. Mitad... 41. Rs. 32.mrs. 3. Tercio...27. R. 30.mrs. 3. Quarto...20. Rs. 33.mrs. 1.

CORRIEDO DE ESPARZA.

<i>Salinas.</i>	<i>Por entero.</i>	<i>Por mitad.</i>	<i>Tercio.</i>	<i>Quarto.</i>
Vicaria.....	02.R.19.mrs.1.	01.R.09.mrs.2.	00.R.30.mrs.1.	00.R.22.mrs.3.
Beneficios...	07.R.24.mrs.3.	03.R.30.mrs.1.	02.R.20.mrs....	01.R.33.mrs....
Primicia.....	07.R.24.mrs.3.	03.R.30.mrs.1.	02.R.20.mrs....	01.R.33.mrs....
Capellania de Martin Ochoa. Im- prenta.....	01.R.14.mrs.3.	00.R.25.mrs.1..	00.R.16.mrs.2.	00.R.12.mrs.2.
Capellania de Ysabel de Olzamendi. Imprenta.....	00.R.23.mrs.3..	00.R.11.mrs.3.	00.R.07.mrs.2.	00.R.05.mrs.3.
Capellania de Juan Mi- guel de Mu- ruzabal Re- calde. Impre- ta.....	00.R.06.mrs.3.	00.R.03.mrs.1.	00.R.02.mrs....	00.R.01.mrs.2.
Capellania de Juan Mi- guel de Al- coz, y Pedro de Ymizcoz segundas.....	00.R.13.mrs..2	00.R.06.mrs.3.	00.R.04.mrs.1.	00.R.03.mrs.1.
Capellania de Graciosa de Hac, ter- ceras.....	00.R.13.mrs....	00.R.06.mrs.2.	00.R.04.mrs.1.	00.R.03.mrs.1.
Fundaciones quintas.....	00.R.02.mrs....	00.R.01.mrs....	00.R.00.mrs.2.	00.R.00.mrs.2.
	20.R.34.mrs.2.	10.R.16.mrs.2.	06.R.33.mrs.1.	05.R.07.mrs.2.
<i>Arlegui.</i>				
Abadia, y un Beneficio.....	12.R.30.mrs.2..	06.R.15.mrs.1..	04.R.09.mrs.3.	03.R.07.mrs.2.
Tierras de Abadia.....	00.R.27.mrs....	00.R.13.mrs.2.	00.R.09.mrs....	00.R.06.mrs.3.
Primicia con tierras.....	04.R.21.mrs.2.	02.R.10.mrs.3.	01.R.19.mrs....	01.R.05.mrs.1.
Capellania, Imprenta.....	01.R.08.mrs....	00.R.22.mrs....	00.R.14.mrs.2.	00.R.11.mrs....
Capellania de Don Juan de Arlegui, segundas.....	05.R.09.mrs....	02.R.22.mrs.2.	01.R.27.mrs....	01.R.11.mrs.1.

Capellania

	<i>Por entero.</i>	<i>Mitad.</i>	<i>Tercio.</i>	<i>Quarto.</i>
Capellania de Juanes de Arlegui terceras.....	00.R.13.mrs.... — 25.R.01.mrs....	00.R.06.mrs.2. — 12.R.18.mrs.2.	00.R.04.mrs.1. — 08.R.11.mrs.2.	00.R.03.mrs.1.. — 06.R.09.mrs....
<i>Esparza.</i>				
Vicaria.....	02.R.26.mrs....	01.R.13.mrs....	00.R.32.mrs.2.	00.R.24.mrs.2.
Beneficios...	16.R.21.mrs.2.	08.R.10.mrs.3.	05.R.19.mrs....	04.R.09.mrs.1.
Primicia.....	11.R.02.mrs.1.	05.R.19.mrs...	03.R.24.mrs.2.	02.R.27.mrs.2.
Fundaciō de Martin de Undiano, imprenta.....	00.R.10.mrs.1.	00.R.05.mrs....	00.R.03.mrs.1.	00.R.02.mrs.2.
Aniversario de D. Pedro Esparza, terceras....	00.R.01.mrs....	00.R.00.mrs.2.	00.R.00.mrs.1.	00.R.00.mrs.1.
Aniversario de Juan de Viurrun, terceras.....	00.R.01.mrs....	00.R.00.mrs.2.	00.R.00.mrs.1.	00.R.00.mrs.1.
Capellan. de Catalina de Santestevan, terceras.....	01.R.24.mrs....	00.R.30.mrs....	00.R.20.mrs. ...	00.R.15.mrs....
Capellania de Giaciana de Esquiroz terceras.....	00.R.27.mrs....	00.R.13.mrs.2.	00.R.09.mrs. ...	00.R.06.mrs.3.
Aniversario de Martin Ramirez, terceras.....	00.R.13.mrs....	00.R.06.mrs.2.	00.R.04.mrs.1.	00.R.03.mrs.1.
Capellania de Isabel de Urricelqui, terceras.....	00.R.13.mrs....	00.R.06.mrs.2.	00.R.04.mrs.1.	00.R.03.mrs.1.
Capellania de Graciosa de Hae, terceras.....	00.R.13.mrs....	00.R.06.mrs.2.	00.R.04.mrs.1.	00.R.03.mrs.1.
Fundaciō de Mislas terceras.....	00.R.30.mrs.... — 35.R.02.mrs....	00.R.15.mrs. ... — 17.R.18.mrs.3.	00.R.10.mrs.... — 11.R.23.mrs.2.	00.R.07.mrs.2. — 08.R.25.mrs....
<i>Galar.</i>				
Vicaria.....	01.R.31.mrs.2.	00.R.33.mrs.3.	00.R.22.mrs.1.	00.R.16.mrs.3.
Beneficio....	05.R.32.mrs.3.	02.R.34.mrs.1.	01.R.34.mrs.2.	01.R.17.mrs. ...
Primicia.....	07.R.31.mrs.2.	03.R.33.mrs.3.	02.R.22.mrs.1.	01.R.34.mrs.3.

	<i>Por entero.</i>	<i>Mitad.</i>	<i>Tercio.</i>	<i>Y Quarto.</i>
Capellania de Juan de Subiza, y confortes, tercercas.....	00.R.01. mrs..	00.R.00. mrs. 1.	00.R.00. mrs. 1.	00.R.00. mrs. 1.
Fundaci6 de Missas de Fernando de Arayza, y confortes, tercer.	00.R.06. mrs..	00.R.03. mrs....	00.R.02. mrs....	00.R.01. mrs. 2.
	<u>15.R.30. mrs. 3.</u>	<u>07.R.33. mrs. 1.</u>	<u>05.R.09. mrs. 1.</u>	<u>03.R.34. mrs. 1.</u>

Suma el Corriedo de Esparça, por raçon de Subsidio solo : Por entero, mitad, tercio, y quarto. Por entero...96.R.32. mrs. 1. Mitad..48..R. 15. mrs... Tercio..32.R.05. mrs..2.. Quarto...24.R.03. mrs..3..



CORRIEDO DE NOAIN.

<i>Taxonar.</i>	<i>Por entero.</i>	<i>Mitad.</i>	<i>Tercio.</i>	<i>Quarto.</i>
Vicaria.....	02.R.02. mrs. 1.	01.R.01. mrs....	00.R.24. mrs. 2	00.R.18. mrs. 22
Beneficios...	15.R.23. mrs. 3.	07.R.29. mrs. 3.	05.R.07. mrs. 2.	03.R.32. mrs 30
Primicia con tierras.....	10.R.28. mrs. 1.	05.R.14. mrs....	03.R.21. mrs. 1.	02.R.25. mrs..4
Aniversarios Imprenta.....	01.R.08. mrs....	00.R.22. mrs....	00.R.14. mrs. 2.	00.R.11. mrs....2
Fundaci6 de Juan de Torres, primeras	00.R.30. mrs. 1.	00.R.15. mrs....	00.R.10. mrs....	00.R.07. mrs. 22
Fundaci6 de el Doctor Andosilla, primeras.....	00.R.20. mrs....	00.R.10. mrs....	00.R.06. mrs. 2.	00.R.05. mrs....
Fundaci6 de Don Joseph de Monreal, quartas.....	00.R.10. mrs....	00.R.05. mrs....	00.R.03. mrs. 1.	00.R.02. mrs. 22
	<u>31.R.14. mrs. 1.</u>	<u>15.R.24. mrs. 3.</u>	<u>10.R.15 mrs. 2.</u>	<u>07.R.30. mrs. 1.</u>
<i>Noain.</i>				
Vicaria.....	03.R.23. mrs. 3	01.R.29. mrs. 3.	01.R.07. mrs. 2.	00.R.32. mrs. 3.

	<i>Por entero.</i>	<i>Por mitad.</i>	<i>Tercio.</i>	<i>Quarto.</i>
Beneficios...	07.R.35.mrs....	03.R.35.mrs.2.	02.R.23.mrs.2.	01.R.35.mrs.3.
Primicia...	07.R.35.mrs....	03.R.35.mrs.2.	02.R.23.mrs.2.	01.R.35.mrs.3.
Capellania de Don Mi- guel de Ariz- cun, Imprent	00.R.06.mrs.3.	00.R.03.mrs.1.	00.R.02.mrs....	00.R.01.mrs.2.
	19.R.28.mrs.2.	09.R.32.mrs....	06.R.20.mrs.2.	04.R.33.mrs.3.
<i>Ezquiros.</i>				
Vicaria.....	01.R.14.mrs.3.	00.R.25.mrs.1.	00.R.16.mrs.2.	00.R.12.mrs.3.
Beneficios...	11.R.19.mrs.1.	05.R.27.mrs.2.	03.R.30.mrs.1.	02.R.31.mrs.3.
Primicia.....	07.R.24.mrs.3.	03.R.30.mrs.1.	02.R.20.mrs....	01.R.33.mrs....
Capellania de D. Pedro de Ezquiros imprensa.....	01.R.08.mrs....	00.R.22.mrs....	00.R.14.mrs.2.	00.R.11.mrs....
Capellania de D. Pedro Ezquiros, in- prensa.....	01.R.08.mrs....	00.R.22.mrs....	00.R.14.mrs.2.	00.R.11.mrs....
Capellania de D. Fernã- do de Elizal- de, Juana de Zizur, prim.	01.R.11.mrs.1.	00.R.23.mrs.2.	00.R.15.mrs.2.	00.R.11.mrs.3.
Aniversarios de segundas.	00.R.13.mrs.2.	00.R.06.mrs.3.	00.R.04.mrs.1.	00.R.03.mrs.1.
Capellania de Simon de Ezquiros, se- gundas.....	01.R.08.mrs.1.	00.R.22.mrs....	00.R.14.mrs.2.	00.R.11.mrs....
Capell. de Maria Mar- tin de Anoz.	02.R.02.mrs.2.	01.R.01.mrs.1.	00.R.24.mrs.2.	00.R.18.mrs.2.
Capellania de Juan de E- lizalde, t r- ceras.....	00.R.27.mrs....	00.R.13.mrs.2.	00.R.09.mrs....	00.R.06.mrs.1.
	28.R.27.mrs....	14.R.14.mrs...	09.R.19.mrs.3.	07.R.06.mrs.3.
<i>Cordovilla.</i>				
Vicaria.....	01.R.31.mrs.2.	00.R.33.mrs.3.	00.R.12.mrs.1.	00.R.16.mrs.3.
Un Beneficio	02.R.32.mrs.3.	01.R.16.mrs.1.	00.R.34.mrs.2.	00.R.26.mrs....
Primicia.....	02.R.12.mrs.2.	01.R.06.mrs.1.	00.R.20.mrs....	00.R.21.mrs....
Capellania de Pedro Mi- guel de Ez- quiros, impr	01.R.08.mrs...	00.R.22.mrs....	00.R.14.mrs.2.	00.R.11.mrs....
	08.R.12.mrs.3.	04.R.06.mrs.1.	02.R.27.mrs.1.	02.R.02.mrs.3.

Suma el Corriedo de Noain, por razon de subsidio solo. Por entero.. 88.R.10.3. Mitad.. 44.R.5.mrs. Terc. 29.R.11.mrs. y Quarto 22.R.1.mrs.2.

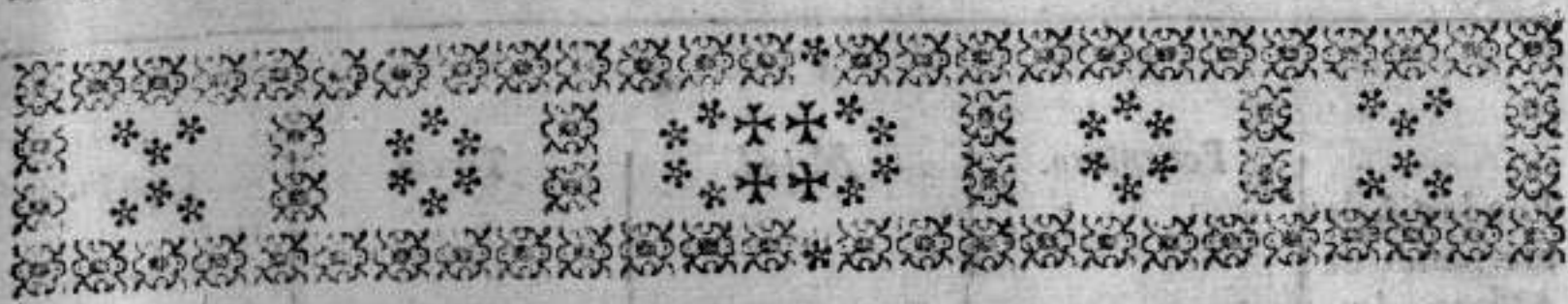

CORRIEDO DE GAZOLAZ.

	Por entero.	Por mitad.	Tercio.	Quarto.
<i>Cizur menor.</i>				
Vicaria.	03.R.00.mrs....	01.R.18.mrs...	01.R.00.mrs....	00.R.27.mrs....
Un Beneficio	03.R.20.mrs.1	01.R.28.mrs....	01.R.06.mrs.2.	00.R.32.mrs....
Primicia....	04.R.28.mrs.1	02.R.14.mrs...	01.R.21.mrs.1	01.R.07.mrs....
	<hr/>	<hr/>	<hr/>	<hr/>
	11.R.12.mrs.2.	05.R.24.mrs....	03.R.27.mrs.3.	02.R.30.mrs....
	<hr/>	<hr/>	<hr/>	<hr/>
<i>Cizur mayor.</i>				
Abadia,y Be- neficios.....	20.R.15.mrs.3.	10.R.07.mrs.3.	06.R.29.mrs....	05.R.03.mrs.3
Tierras de A- badia.....	01.R.14.mrs.3.	00.R.25.mrs.1.	00.R.16.mrs.2..	00.R.12.mrs.2.
Primicia....	06.R.30.mrs.2.	03.R.15.mrs.1.	02.R.10.mrs....	01.R.25.mrs.2.
Capellania de Don Mi- guel de Afsi- ain, Impfen- ta.	00.R.13.mrs.2.	00.R.06.mrs.3.	00.R.04.mrs.1.	00.R.03.mrs.1.
Capellania de Ochoa de Noain, segū das.....	01.R.04.mrs.2.	00.R.20.mrs.1.	00.R.13.mrs.1.	00.R.10.mrs....
	<hr/>	<hr/>	<hr/>	<hr/>
	30.R.07.mrs....	15.R.03.mrs.1..	10.R.01.mrs....	07.R.19.mrs....
	<hr/>	<hr/>	<hr/>	<hr/>
<i>Gazolaz.</i>				
Abadia y Be- neficios.....	24.R.17.mrs...	12.R.08.mrs.2.	08.R.05.mrs.2.	06.R.04.mrs.1.
Tierras de A- badia.....	00.R.23.mrs.3.	00.R.11.mrs.3.	00.R.07.mrs.2.	00.R.05.mrs.3.
Primicia con tierras,y cen- fos.....	14.R.19.mrs.3.	07.R.09.mrs.3.	04.R.30.mrs.1.	03.R.22.mrs.3.
Dos Capella- nias de Fer- nando de Af- sain, Imprēt.	11.R.19.mrs.1.	05.R.27.mrs.2	03.R.30.mrs.1.	02.R.31.mrs.3.
Capellania de el Bachi- lier Don Mi- guel de Gazo- laz, Imprēta.	05.R.26.mrs....	02.R.31.mrs...	01.R.32.mrs.1.	01.R.15.mrs.2.

	<i>Por entero.</i>	<i>Mitad.</i>	<i>Tercio.</i>	<i>Quarto.</i>
Fundació de Hernando de Assiain, Im- prenta.....	00.R.06.mrs.3. — 57.R.04.mrs.2. —	00.R.03.mrs.1.. — 28.R.19.mrs.3. —	00.R.02.mrs.... — 19.R.00 mrs.... —	00.R.01.mrs,2. — 14.R.09 mrs.2. —
<i>Saguès.</i> Abadia y Be- neficio.....	18.R.17.mrs....	09.R.08. mrs2..	06.R.05. mrs. 2.	04.R.22.mrs.1.
Tierras de Abadia.....	00.R.30.mrs.2..	00.R.15.mrs. 1.	00.R.10.mrs....	00.R.07 mrs 2.
Primicia.....	06.R.08.mrs.3.	03.R.03.mrs.1..	02.R.02.mrs....	01.R.19.mrs.2.
Dos Capella- nias de Juan Perez de Sa- gues, Imprét Otra de el mismo, au- mentada por su sobrino , Imprenta....	05.R.05.mrs.3.. — 03.R.33.mrs.3.	02.R.20.mrs.3. — 01.R.34.mrs.3.	01.R.25.mrs.2. — 01.R.11.mrs....	01.R.10.mrs.1. — 00 R 35.mrs.12
Capellania de D. Miguel Garcia de Sa- tullegui, pri- meras.....	07.R.18.mrs....	03.R.27.mrs....	02.R.18.mrs....	01.R.31.mrs.22
Capellania de el Doctór Ochoa Lujo, Terceras.....	00.R.04. mrs....	00.R.02. mrs....	00.R.01.mrs. 1.	00.R.01.mrs....
Capellania de Juanes de Saguès, terce- ras.....	00.R.04.mrs....	00.R.02.mrs....	00.R.01.mrs. 1.	00.R.01.mrs....
Fundació de el mismo Sa- guès, Tercer	00.R.12.mrs.... — 42.R.23.mrs.3. —	00.R.06.mrs.... — 21.R.11.mrs.2	00.R.04.mrs.... — 14.R.06.mrs.2. —	00.R.03.mrs.... — 10.R.23.mrs.16 —
<i>Barañain.</i> Vicaria.....	03.R.03.mrs.2.	01.R.19.mrs.3.	01.R.01 mrs....	00.R.27.mrs.3.
Beneficios...	02.R.19.mrs.1.	01.R.09.mrs.2.	00.R.30.mrs.1.	00 R.22. mrs.3.
Primicia	08.R.22.mrs.2	04.R.11.mrs.1.	02.R.31.mrs.1.	02.R.05.mrs.2.
<i>Eulza.</i> Abadia.....	14.R.09.mrs.1. — 03.R.23.mrs.3.	07.R.04.mrs.2. — 01.R.29.mrs.3.	04.R.16.mrs 2. — 01.R.07.mrs.2.	03.R 20.mrs.... — 00.R.32.mrs.3.

	<i>Por entero.</i>	<i>Mitad.</i>	<i>Tercio.</i>	<i>Quarto.</i>
Primicia.....	01.R.08.mrs....	00.R.22.mrs....	00.R.14.mrs.2.	00.R.11.mrs....
	04.R.31.mrs.3.	01.R.15.mrs.3.	01.R.22.mrs....	01.R.07.mrs.3.

Suma el Corriedo de Gazolaz : Por razon de Subsidio solo. Por entero, mitad, tercio, y quarto. Por entero..160.R.16.mrs.3. Mitad...80.Rs.06 mrs.3. Tercio..53.R.11.mrs.3. Quarto..40.R.1.mrs.2.

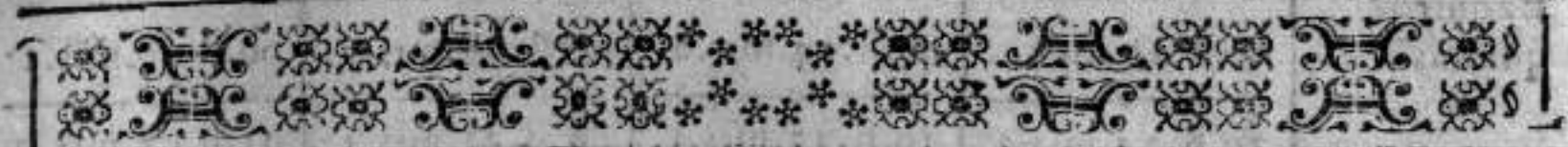

CORRIEDO DE GUENDULAIN.

	<i>Por entero.</i>	<i>Mitad.</i>	<i>Tercio.</i>	<i>Quarto.</i>
<i>Oyarza.</i>				
Abadia.....	04.R.24.mrs.3.	02.R.12.mrs.1	01.R.20.mrs....	01.R.06.mrs....
Primicia.....	02.R.12.mrs...	01.R.06.mrs....	00.R.28.mrs....	00.R.21.mrs....
	07.R.00.mrs.3..	03.R.18.mrs.1	02.R.12.mrs....	01.R.27.mrs..
<i>Guendulain.</i>				
Abadia,y Be neficios.....	18.R.20.mrs.1.	09.R.10.mrs....	06.R.06.mrs.2.	04.R.23.mrs....
Primicia.....	06.R.06.mrs.3.	03.R.03.mrs.1.	02.R.02,mrs...	01.R.19.mrs.2.
Capellania de D.Francis co de Ayanz Imprenta.....	12.R.13.mrs.2	06.R.06.mrs.3.	04.R.04.mrs.1.	03.R.03.mrs.1
	37.R.04.mrs.2.	18.R.20.mrs....	12.R.12.mrs.3.	09.R.09.mrs.3.
<i>Muru, cabe Afrain.....</i>				
Abadia,y Be neficio.....	14.R.15.mrs.3.	07.R.07.mrs.3.	04.R.19.mrs....	03.R.21.mrs.3.
Primicia cõ tierras.....	05.R.05.mrs.3.	02.R.20.mrs.3	01.R.25.mrs.2.	01.R.10.mrs.1.
Capellania de D Pedro de Muru.....	01.R.31.mrs.2.	00.R.33.mrs.3	00.R.22.mrs.1.	00.R.16.mrs.3.
Capellania de D.Carlos de Saralla, se gundas.....	01.R.24.mrs.3.	00.R.30.mrs.1..	00.R.20.mrs....	00.R.15.mrs....
	23.R.05.mrs.3.	11.R.20.mrs.2.	07.R.24.mrs.3.	05.R.27.mrs.3.

<i>Zariquegui.</i>	<i>Por entero.</i>	<i>Miudad.</i>	<i>Tercio.</i>	<i>Quarto.</i>
Abadia.....	13.R. 31.mrs.2.	06.R. 33.mrs.3.	04.R. 12.mrs.1	03.R. 16.mrs.3.
Primicia.....	04.R. 21.mrs.2.	02.R. 10.mrs.3.	01.R. 19.mrs..	01.R. 05.mrs.1.
Capellania de Juana de Artazcoz , Imprenta....	01.R. 14.mrs.3.	00.R. 25.mrs.1.	00.R. 16.mrs.2.	00.R. 12.mrs.2.
Capellania de Don Juan Antonio de Ezquiròz , quintas.....	00.R. 29.mrs....	00.R. 14.mrs.2.	00.R. 09.mrs.2.	00.R. 07.mrs.1.
	<u>0</u>	<u>0</u>	<u>0</u>	<u>0</u>
	20.R. 14.mrs.3.	10.R. 12.mrs.1.	06.R. 31.mrs.1.	05.R. 05.mrs.3.
<i>Astain.</i>				
Abadia, y Be neficios con tierras.....	27.R. 06.mrs.3.	13.R. 21.mrs.1	00.R. 09.mrs.2.	06.R. 18.mrs.2..
Primicia con tierras.....	09.R. 17.mrs....	04.R. 26.mrs.2.	03.R. 05.mrs.1.	02.R. 13.mrs.1.
Capellania de Juana de Astain, Im- prenta.....	13.R. 02.mrs....	06.R. 19.mrs....	04.R. 12.mrs.2.	03.R. 09.mrs.2..
Capellania de Don Juan de Goñi, Im- prenta.....	03.R. 10.mrs.1.	01.R. 23.mrs....	01.R. 03.mrs.1	00.R. 29.mrs.2..
Capellania de D. Pedro de Yzuru, pri meras.....	00.R. 10.mrs....	00.R. 05.mrs....	00.R. 03.mrs.1..	00.R. 02.mrs.2..
Capellania de Maria Mar tin de Mu- niain, prime ras.....	00.R. 10.mrs....	00.R. 05.mrs....	00.R. 03.mrs.1	00.R. 02.mrs.2..
Capellania de Thomas de Guembe, primeras.....	00.R. 13.mrs.2.	00.R. 06.mrs.3.	00.R. 04.mrs.1.	00.R. 03.mrs.1.
	<u>0</u>	<u>0</u>	<u>0</u>	<u>0</u>
	53.R. 33.mrs.1.	26.R. 34.mrs.2	17.R. 34.mrs....	13.R. 17.mrs....

Suma el Corriedo de Guendulain, por raçon de Subsidio solo : Por entero..141.R. 32.mrs.1. Mitad.70.R. 33.mrs.2...Tercio.47.R. 06,mrs.3. Y quarto..35.R. 15.mrs.1.

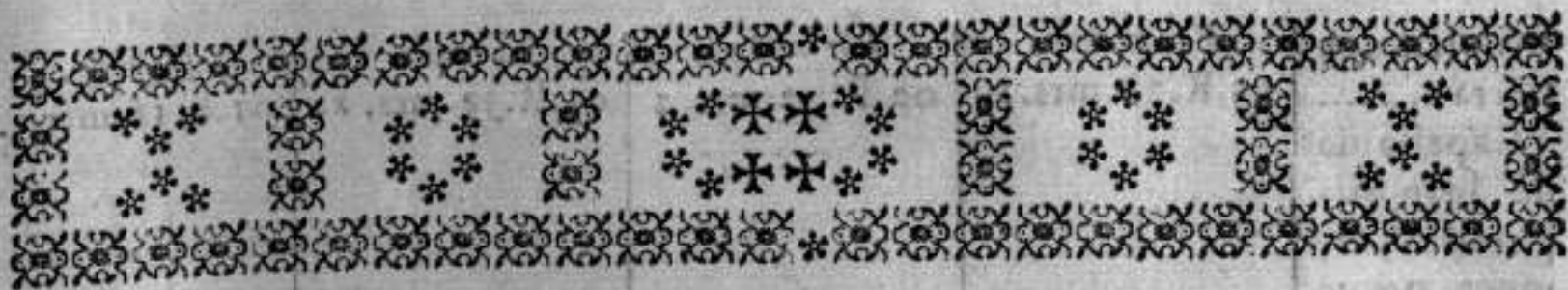

CORRIEDO DE UNDIANO.

<i>Vndiano.</i>	<i>Por entero.</i>	<i>Por mitad.</i>	<i>Tercio.</i>	<i>Quarto.</i>
Abadia, y Beneficio.....	28.R.04.mrs.2.	14.R.02.mrs.1.	09.R.13.mrs.1.	07.R.01.mrs....
Primicia.....	07.R.31.mrs.2.	03.R.33.mrs..3.	02.R.22.mrs.1.	01.R.34.mrs.3.
Aniversarios del Bachiller Yriarte, imprenta....	00.R.06.mrs.3.	00.R.03.mrs.1.	00.R.02.mrs....	00.R.01.mrs.2.
Capellania con el Aumento de D. Pedro de Vidaurre, Imprent.	08.R.02.mrs.1..	04.R.01.mrs....	01.R.24.mrs.2.	02.R.00.mrs.2.
	<hr/>	<hr/>	<hr/>	<hr/>
<i>Larraya.</i>	44.R.09.mrs....	22.R.04.mrs.1.	14.R.26.mrs..	11.R.01.mrs.3.
Abadia, y Beneficio.....	17.R.12.mrs.2.	08.R.24.mrs.1.	05.R.28.mrs....	04.R.12.mrs....
Primicia.....	05.R.29.mrs.1.	02.R.32.mrs.2.	01.R.33.mrs.2.	01.R.16.mrs.1.
Capellania de Juanes de Ayerra, Imp.	00.R.30.mrs.2.	00.R.15.mrs.1.	00.R.10.mrs....	00.R.07.mrs.2.
Capellania de memoria de Missas de Juan de Yzco, segundas.	00.R.20.mrs.1.	00.R.10.mrs....	00.R.06.mrs.2.	00.R.05.mrs....
	<hr/>	<hr/>	<hr/>	<hr/>
<i>Paternain.</i>	24.R.20.mrs.2.	12.R.10.mrs....	08.R.06.mrs....	06.R.04.mrs.3.
Abadia, y Beneficio.....	11.R.32.mrs.3.	05.R.34.mrs.1.	03.R.32.mrs. ...	02.R.35.mrs....
Primicia cō tierras.....	04.R.11.mrs.1.	02.R.05.mrs.2.	01.R.15.mrs.2.	01.R.02.mrs.3.
Capellania imprenta.....	00.R.30.mrs.2.	00.R.15.mrs.1.	00.R.10.mrs....	00.R.07.mrs.2.
	<hr/>	<hr/>	<hr/>	<hr/>
<i>Vhani.</i>	17.R.02.mrs.2.	08.R.19.mrs....	05.R.21.mrs.2.	04.R.09.mrs.1.
Vicaria	03.R.03.mrs.2.	01.R.19.mrs.3.	01.R.01.mrs....	00.R.27.mrs.3.

Primicia

	<i>Por entero.</i>	<i>Por mitad.</i>	<i>Tercio.</i>	<i>Quarto.</i>
Primicia con tierras.....	05.R.29.mrs.1.	02.R.32.mrs.2	01.R.33.mrs, 2.	01.R.16.mrs.1.
Capellania de Juan Miguel de Laracea, primicias.....	02.R.02.mrs.1.	01.R.01.mrs.1.	00.R.24.mrs.2.	00.R.18.mrs.2.
	10.R.35.mrs....	05.R.17.mrs.1.	03.R.23.mrs...	02.R.26.mrs.2.
<i>Zabalza.</i>				
Vicaria.....	02.R.15.mrs.3.	01.R.07.mrs.3.	00.R.29.mrs....	00.R.21.mrs.3.
Primicia con tierras.	06.R.33.mrs.3..	03.R.16.mrs.3.	02.R.11.mrs...	01.R.26.mrs.1.
Capellan.de Bernardo de Yzcue,y Catalina Marrochel, primer.	01.R.21.mrs.1.	00.R.28.mrs.2.	00.R.19.mrs. ...	00.R.14.mrs....
Capell. de Josepha de Rada, quint..	00.R.11.mrs....	00.R.05.mrs.2.	00.R.03.mrs.2.	00.R.02.mrs.3.
Capellania de D. Bernardo de Arrayza quintas...	02.R.05.mrs....	01.R.02.mrs.2.	00.R.25.mrs.2.	00.R.19.mrs.1.
	13.R.14.mrs.3.	06.R.25.mrs....	04.R.16.mrs....	03.R.12.mrs....
<i>Arrayza.</i>				
Vicaria.....	01.R.35.mrs....	00.R.35.mrs.2.	00.R.23.mrs.2.	00.R.17.mrs.3.
Beneficios...	09.R.30.mrs.2.	04.R.33.mrs.1.	03.R.10.mrs....	02.R.16.mrs.2.
Primicia.....	09.R.30.mrs.2.	04.R.33.mrs.1.	03.R.10.mrs...	02.R.16.mrs.2.
Capellania de D. Iuan de Otazu, impr.	02.R.19.mrs.1.	01.R.09.mrs.2.	00.R.30.mrs.1.	00.R.22.mrs.3.
Aniversarios de el mismo, Imprenta...	00.R.10.mrs.1.	00.R.05.mrs....	00.R.03.mrs.1.	00.R.02.mrs.2.
Capellania de D. Iuan de Garate, primeras,.....	13.R.25.mrs....	06.R.30.mrs.2.	04.R.20.mrs.1.	03.R.15.mrs.1.
Capellania de Maria Francisca Saenz de Larramedí, quintas...	03.R.27.mrs....	01.R.31.mrs.2.	01.R.09.mrs....	00.R.33.mrs.3.
	41.R.33.mrs.2.	20.R.34.mrs.2.	13.R.34.mrs.1.	10.R.17.mrs....
<i>Otazu.</i>				
Abadia.....	06.R.33.mrs.3.	03.R.16.mrs.3.	02.R.11.mrs....	01.R.26.mrs.1.
Primicia.....	02.R.12.mrs.2.	01.R.06.mrs.1.	00.R.28.mrs....	00.R.21.mrs....

	<i>Por entero.</i>	<i>Mitad.</i>	<i>Tercio.</i>	<i>Y Quarto.</i>
Capellania de Doña Maria de Armendariz, segūd.	04.R.04.mrs.2.	02.R.02.mrs.1.	01.R.13.mrs.1.	01.R.01.mrs.1.
Otra de Maria de Yzcueañadida, segundas.....	01.R.21.mrs.3.	00.R.28.mrs.3.	00.R.19.mrs....	00.R.14.mrs.1.
	<u>15.R.00.mrs.2.</u>	<u>07.R.18.mrs....</u>	<u>04.R.35.mrs....</u>	<u>03.R.26.mrs.2..</u>

Suma el Corriedo de Undiano, por raçon de Subsidio solo: Por entero, mitad, tercio, y quarto. Por entero 167.R.07.mrs.3. Mitad 83.R.20 mrs. Tercio 55.R.18.mrs. Y quarto 41.R.25.mrs.3.



CORRIEDO DE ECHAURI.

	<i>Por entero.</i>	<i>Mitad.</i>	<i>Tercio.</i>	<i>Quarto.</i>
Belascoain Abadia y Beneficios.....	16.R.31.mrs.2.	08.R.15.mrs.3	05.R.22.mrs.1.	04.R.07.mrs.3.
Primicia.....	06.R.06.mrs.3.	03.R.03.mrs.1..	00.R.02.mrs.2.	01.R.19 mrs..2
Fundaciõ de Juana Martin de Ubani, primeras.....	00.R.10.mrs....	00.R.05.mrs....	00.R.03.mrs.1.	00.R.02.mrs.2..
Capellania de Juanes de Yriarte, primeras.....	00.R.23.mrs.2.	00.R.11.mrs.3.	00.R.07.mrs.2.	00.R.05.mrs.3..
Aniversario, primeras.....	00.R.06.mrs.3.	00.R.03.mrs.1.	00.R.02.mrs....	00.R.01.mrs.2..
Capellania de Doña Felicia de Zalduendo, y Lizarazu, quint	00.R.13.mrs....	00.R.06.mrs.2..	00.R.04.mrs.1.	00.R.03.mrs.1.
Aniversario de Maria de Undiano, quintas.....	00.R.03.mrs....	00.R.01.mrs.2.	00.R.01.mrs....	00.R.00.mrs.3.
	<u>24.R.12.mrs.2.</u>	<u>12.R.11.mrs....</u>	<u>08.R.06.mrs.1.</u>	<u>06.R.05.mrs....</u>

	<i>Por entero.</i>	<i>Por mitad.</i>	<i>Tercio.</i>	<i>Quarto.</i>
<i>Vidaurreta.</i>				
Abadia y Beneficios.....	23.R.09.mrs....	11.R.22.mrs.2.	07.R.27.mrs....	05.R.29.mrs.1.
Primicia con tierras.....	08.R.15.mrs.3.	04.R.07.mrs.3.	02.R.29.mrs....	02.R.03.mrs.3.
Capellan. de el Canonigo Vidaurreta, con su aumento, imprenta.	04.R.04.mrs.2.	02.R.02.mrs.1.	01.R.13.mrs.1.	01.R.01.mrs....
Capellania de Martin González de Vidaurreta, imprenta.....	03.R.03.mrs.2.	01.R.19.mrs.3.	01.R.01.mrs....	00.R.17.mrs.3.
Capellania de Miguel Martinez de Larraya primeras.....	02.R.12.mrs.1.	01.R.06.mrs....	00.R.28.mrs....	00.R.21.mrs....
	<hr/>	<hr/>	<hr/>	<hr/>
	41.R.09.mrs....	20.R.22.mrs.1	13.R.26.mrs.1.	10.R.10.mrs.3.
<i>Echarri.</i>				
Vicaria.....	01.R.21.mrs.2.	00.R.28.mrs.3.	00.R.19.mrs....	00.R.14.mrs.1.
Beneficios...	04.R.18.mrs....	02.R.09.mrs....	01.R.18.mrs....	01.R.04.mrs.2.
Primicia.....	06.R.00.mrs....	03.R.00.mrs....	02.R.00.mrs....	01.R.18.mrs....
Capellania de Martin de Oscoz, segund Fundacion de Misas tercer	00.R.20.mrs.2.	00.R.10.mrs.1.	00.R.06.mrs.2.	00.R.05.mrs....
	00.R.04.mrs....	00.R.02.mrs....	00.R.01.mrs.1.	00.R.01.mrs....
	<hr/>	<hr/>	<hr/>	<hr/>
	12.R.28.mrs. .	06.R.14.mrs....	04.R.08.mrs.3.	03.R.06.mrs.3.
<i>Ziriza.</i>				
Abadia, y Beneficios.....	15.R.06.mrs.3.	07.R.21.mrs.1.	05.R.02.mrs....	03.R.28.mrs.2.
Tierras de Abadia.....	00.R.20.mrs.1.	00.R.10.mrs....	00.R.06.mrs.2.	00.R.05.mrs....
Primicia con tierras, y viñas.....	05.R.09.mrs....	02.R.12.mrs.2.	01.R.27.mrs....	01.R.11.mrs.1.
Capellania de D. Martin de Azanza, imprenta. ...	02.R.09.mrs.1.	01.R.04.mrs.2.	00.R.27.mrs....	00.R.20.mrs.1.
Capellania de Don Juan de AUSA, primeras.....	00.R.23.mrs.2.	00.R.11.mrs.3.	00.R.07.mrs.2.	00.R.05.mrs.3.
Capellania de Jorge de Echauri, prim	00.R.13.mrs.2.	00.R.06.mrs.3.	00.R.04.mrs. .	00.R.03.mrs.1.

	<i>Por entero.</i>	<i>Mitad.</i>	<i>Tercio.</i>	<i>Quarto.</i>
Capellania de D. Martin de Cirica, terceras	02.R.22.mrs...	01.R.11.mrs....	00.R.31.mrs.1..	00.R.23.mrs.2.
Capellania en la Basílica de Nuestra Señora la Blanca, terceras.	01.R.04.mrs....	00.R.20.mrs....	00.R.13.mrs.1.	00.R.10.mrs....
<i>Elio.</i>	18.R.00.mrs.1.	13.R.35.mrs.1.	09.R.10.mrs.3.	06.R.35.mrs.2.
Abadia.....	03.R.27.mrs...	01.R.33.mrs.2.	01.R.09.mrs....	00.R.33.mrs.3.
Primicia.....	01.R.08.mrs....	00.R.22.mrs...	00.R.14.mrs.2.	00.R.11.mrs....
Capellania de Doña Catalina de Ezpeleta, Imprenta.....	01.R.21.mrs.2.	00.R.18.mrs.3.	00.R.19.mrs....	00.R.14.mrs.1.
Otra de la misma, Imprenta.....	00.R.30.mrs.2.	00.R.15.mrs.1.	00.R.10.mrs...	00.R.07.mrs.2.
Capellania de D. Francisco de Elio, Esparça, y Artieda, Imprenta.....	01.R.11.mrs.1.	00.R.23.mrs.2.	00.R.15.mrs.2.	00.R.11.mrs.3.
<i>Echauri.</i>	08.R.26.mrs.1.	04.R.15.mrs....	02.R.32.mrs....	02.R.06.mrs.1.
Abadia con tierras.....	16.R.28.mrs.1.	08.R.14.mrs....	05.R.21.mrs.1.	04.R.07.mrs....
Beneficios...	16.R.18.mrs...	08.R.09.mrs....	05.R.18.mrs....	04.R.04.mrs.2.
Primicia.....	10.R.21.mrs.2.	05.R.10.mrs.3.	03.R.19.mrs....	02.R.23.mrs.1.
Capellania de Don Juan de Ybarreguia, Imprér.	01.R.24.mrs.3.	00.R.30.mrs.1.	00.R.20.mrs....	00.R.15.mrs....
Capellania sobre una viña de siete peonadas, Imprenta.....	00R.06.mrs.3..	00.R.03.mrs.1.	00.R.02.mrs....	00.R.01.mrs.2.
Capellania de D. Carlos de Echarrí, Imprenta....	00.R.27.mrs....	00.R.13.mrs.2.	00.R.09.mrs....	00.R.06.mrs.3.
Capellania de Don Francès de la Torre, Impréta.	00.R.30.mrs.2..	00.R.15.mrs.1.	00.R.10.mrs....	00.R.07.mrs.3.

Capell-

	<i>Por entero.</i>	<i>Por mitad.</i>	<i>Tercio.</i>	<i>Quarto.</i>
Capellania de Juan de Añain, imprenta.....	00.R.30.mrs.2.	00.R.15.mrs.1.	00.R.10.mrs....	00.R.07.mrs.2.
Aniversarios del Licencia do Echauri, primeras....	00.R.23.mrs.2.	00.R.11.mrs.3.	00.R.07.mrs.2.	00.R.05.mrs.3.
Aniversarios de D. Miguel de Arçe primeras.....	00.R.13.mrs.2.	00.R.11.mrs.3.	00.R.07.mrs.2.	00.R.05.mrs.3.
Capellania del Licencia do Dicastillo, segundas	07.R.11.mrs.2.	03.R.23.mrs.3.	02.R.15.mrs.2.	01.R.29.mrs.3.
Capellania de Juan de Mendigaña, terceras.....	00.R.27.mrs....	00.R.13.mrs.2.	00.R.09.mrs....	00.R.06.mrs.3.
Capellan. de Graciosa de Larumbé, quintas.....	00.R.03.mrs....	00.R.01.mrs.2.	00.R.01.mrs....	00.R.00.mrs.3.
	<hr/> 0	<hr/> 0	<hr/> 0	<hr/> 0
	57.R.23.mrs.3.	28.R.29.mrs.2.	19.R.05.mrs.3.	14.R.13.mrs.3.
	<hr/> 0	<hr/> 0	<hr/> 0	<hr/> 0

Suma el Corriedo de Echauri, por raçon de Subsidio solo: Por entero, mitad, tercio, y quarto. Por entero. 173.R. 1.mrs.3. Mitad. 86.R. 19.mrs. Tercio.. 57.R, 17.mrs. 3. Y quarto.. 43.R. 6.mrs.



CORRIEDO DE OROBBIA.

	<i>Por entero.</i>	<i>Mitad.</i>	<i>Tercio.</i>	<i>Quarto.</i>
<i>Heriete.</i>				
Abadia.....	07.R.35.mrs....	03.R.35.mrs.2.	02.R.23.mrs.2.	01.R.35.mrs.3.
Primicia.....	02.R.22.mrs.2.	01.R.11.mrs.1.	00.R.31.mrs.1.	00.R.23.mrs.2.
	<hr/> 0	<hr/> 0	<hr/> 0	<hr/> 0
	10.R.21.mrs.2.	05.R.10.mrs.3.	03.R.18.mrs.3.	02.R.23.mrs.1.
	<hr/> 0	<hr/> 0	<hr/> 0	<hr/> 0
<i>Xbero.</i>				
Vicaria con tierras.....	02.R.22.mrs.2.	01.R.11.mrs.1.	00.R.31.mrs.1.	00.R.23.mrs.2.
Beneficios...	14.R.09.mrs....	07.R.04.mrs.2.	04.R.27.mrs...	03.R.20.mrs.1.
				Primicia

	<i>Por entero.</i>	<i>Por mitad.</i>	<i>Tercio.</i>	<i>Quarto.</i>
Primicia.....	09.R. 17.mrs...	04.R. 26.mrs.2.	03.R. 05.mrs.2.	02.R. 13.mrs.1.
Capellania de la Cofradia de S. Bartholome.....	00.R. 33.mrs. 3.	00.R. 16.mrs. 3.	00.R. 11.mrs....	00.R. 08.mrs. 1.
Capellania de Catalina de Escolano Imprenta....	00.R. 30.mrs. 2.	00.R. 15.mrs. 1.	00.R. 10.mrs....	00.R. 07.mrs. 2.
Capellania de D. Miguel de Mutiloa, imprenta.....	00.R. 20.mrs. 1.	00.R. 10.mrs....	00.R. 06.mrs. 2.	00.R. 05.mrs....
Capellania de D. Antonio Ybero, primeras.....	01.R. 01.mrs....	00.R. 18.mrs. 2.	00.R. 12.mrs. 1.	00.R. 09.mrs. 1.
Capell. de Juã de Añain	00.R. 03.mrs....	00.R. 01.mrs. 2.	00.R. 01.mrs....	00.R. 00.mrs. 3.
<i>Ororbia.</i>	29.R. 29.mrs....	14.R. 32.mrs. 1.	09.R. 32.mrs. 2.	07.R. 15.mrs. 3.
Vicaria.....	04.R. 01.mrs. 1.	02.R. 00.mrs. 2.	01.R. 12.mrs. 1.	01.R. 00.mrs. 1.
Primicia.....	09.R. 17.mrs....	04.R. 26.mrs. 2.	03.R. 05.mrs. 2.	02.R. 13.mrs. 1.
Beneficios. .	13.R. 24.mrs. 3.	06.R. 30.mrs. 1.	04.R. 20.mrs....	03.R. 15.mrs....
Fundaciõ de Don Martin Martia impr	00.R. 20.mrs. 1.	00.R. 10.mrs....	00.R. 06.mrs. 2.	00.R. 05.mrs....
Fundaciõ de Christina de Yaben, impr	00.R. 13.mrs. 2.	00.R. 06.mrs. 3.	00.R. 04.mrs. 1.	00.R. 03.mrs. 1.
Fundaciõ de Miguel Lopez, impr. . .	00.R. 13.mrs. 2.	00.R. 06.mrs. 3.	00.R. 04.mrs. 1.	00.R. 03.mrs. 1.
Capellania de D. Francisco de Yzu quartas.....	00.R. 13.mrs....	00.R. 06.mrs. 2.	00.R. 04.mrs. 1.	00.R. 03.mrs. 1.
Capellania de Juana de Marchueta, quartas.....	00.R. 04.mrs....	00.R. 02.mrs....	00.R. 01.mrs. 1.	00.R. 01.mrs....
	28.R. 35.mrs. 1.	14.R. 17.mrs. 1	09.R. 22.mrs. 1.	07.R. 08.mrs. 1.

Suma el Corriedo de Ororbia, por razon de Subsidio solo. Por entero, mitad, tercio, y quarto: Por entero...28.R. 35.mrs. 1.. Mitad. 14. R. 17.mrs. 1. Tercio. 9.R; 22.mrs. 1, Y quarto.. 7.R, 8.mrs. 1...

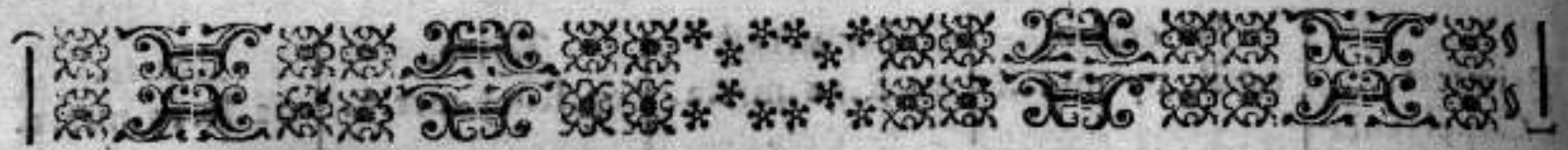

CORRIEDO DE ASIAIN.

<i>Yzcue.</i>	<i>Por entero</i>	<i>Por mitad.</i>	<i>Tercio.</i>	<i>Quarto.</i>
Vicaria.....	02.R.09.mrs....	01.R.04.mrs.1.	00.R.27.mrs....	00.R.20.mrs.1.
Primicia....	03.R.03.mrs.2.	01.R.19.mrs.3.	01.R.01.mrs....	00.R.27.mrs.3.
Capellania de Juanes de Leta, primer	00.R.23.mrs.2.	00.R.11.mrs.3.	00.R.07.mrs.2.	00.R.05.mrs.3.
	06.R.00.mrs....	03.R.00.mrs....	01.R.35.mrs.2.	01.R.17.mrs.3.
<i>Aatazcoz.</i>				
Abadia, y vn Beneficio....	15.R.27.mrs....	07.R.31.mrs.2.	05.R.09.mrs....	03.R.33.mrs.3.
Tierras de A badia.....	00.R.20.mrs.1.	00.R.10.mrs....	00.R.06.mrs.2.	00.R.05.mrs....
Primicia.....	04.R.28.mrs.1.	02.R.14.mrs....	01.R.21.mrs.1.	01.R.07.mrs....
Capellania de D.Martin de Artazcoz imprensa....	00.R.20.mrs.1.	00.R.10.mrs....	00.R.06.mrs.2.	00.R.05.mrs....
Capellania de Michela de Artazcoz imprensa....	01.R.08.mrs....	00.R.22.mrs....	00.R.14.mrs.2.	00.R.11.mrs....
Capellania de D.Miguel de Artazcoz imprensa....	00.R.17.mrs....	00.R.08.mrs.2.	00.R.05.mrs.2.	00.R.04.mrs.1.
	23.R.12.mrs.3.	11.R.24.mrs....	07.R.27.mrs.1.	05.R.30.mrs....
<i>Yzu.</i>				
Abadia.....	08.R.22.mrs.2.	04.R.11.mrs.1.	02.R.31.mrs.1.	02.R.05.mrs.2.
Porcion.....	01.R.14.mrs.3.	00.R.25.mrs.1.	00.R.16.mrs.2.	00.R.12.mrs.3.
Primicia.....	03.R.03.mrs.2.	01.R.19.mrs.3.	01.R.01.mrs....	00.R.27.mrs.3.
Dos Capella nias de Don Ivan de Yzu, y Miguel An fo imprenta.	00.R.33.mrs.2.	00.R.16.mrs.3.	00.R.11.mrs....	00.R.08.mrs.1.
Capellania de Maria de Huarte, terc	00.R.12.mrs....	00.R.06.mrs....	00.R.04.mrs....	00.R.03.mrs....
	14.R.14.mrs.1.	07.R.07.mrs....	04.R.27.mrs....	03.R.21.mrs....

<i>Astain.</i>	<i>Por entero.</i>	<i>Mitad.</i>	<i>Tercio.</i>	<i>Quarto.</i>
Abadia , y Beneficios...	24.R.06.mrs.3.	12.R.03.mrs.1.	08.R.02.mrs....	06.R.01.mrs.2.
Tierras de Abadia.....	00.R.20.mrs.1.	00.R.10.mrs....	00.R.06.mrs.2.	00.R.05.mrs....
Primicia con tierras.....	08.R.29.mrs.1.	04.R.14.mrs.2.	02.R.33.mrs.2..	02.R.07.mrs.1.
Capellania..	01.R.31.mrs.2.	00.R.33.mrs.3.	00.R.22.mrs.1.	00.R.16.mrs.3.
Imprenta. ...	00.R.23.mrs.2.	00.R.11.mrs.3.	00.R.07.mrs.2.	00.R.05.mrs.3.
Capellan.de Marse Pedro de Azpilqueta, primeras.	36.R.03.mrs.1.	18.R.01.mrs.1.	11.R.35.mrs.3.	09.R.00.mrs.1.
Capellania de Miguel de Ylzarbe, primeras,.....	00.R.10.mrs....	00.R.05.mrs....	00.R.03.mrs.1.	00.R.02.mrs.2.
Capellania de Juanes de Zabaldica,, segundas.....	00.R.27.mrs....	00.R.13.mrs.2..	00.R.09.mrs....	00.R.06.mrs.3.
Aniversario de terceras..	00.R.12.mrs....	00.R.06.mrs....	00.R.04.mrs....	00.R.03.mrs. ...
Capellania de Andres de las Eras, terceras.....	00.R.12.mrs....	00.R.06.mrs. ...	00.R.04.mrs....	00.R.03.mrs....
Capellan. de Juan de Satufregui, y su muger, quartas.	01.R.31.mrs....	00.R.33.mrs.2.	00.R.22.mrs.1.	00.R.16.mrs.3.
Capellania de diferentes Cofrades, vezinos, quintas.....	00.R.27.mrs. ...	00.R.13.mrs.2.	00.R.09.mrs....	00.R.06.mrs.3.
	<u>40.R.14.mrs.1.</u>	<u>20.R.06.mrs.3.</u>	<u>13.R.15.mrs.1.</u>	<u>10.R.03.mrs....</u>
<i>Lizafoain.</i>				
Vicaria.....	03.R.06.mrs.3.	01.R.21.mrs.1.	01.R.00.mrs.2.	00.R.28.mrs.2.
Beneficios...	10.R.35.mrs....	05.R.17.mrs.2.	03.R.23.mrs.2.	02.R.26.mrs.3.
Primicia	07.R.18.mrs....	03.R.27.mrs....	02.R.18.mrs....	01.R.31.mrs.2.
Capellania de D. Miguel Garcia de Zuasti, primeras.....	00.R.23.mrs.2.	00.R.11.mrs.3.	00.R.07.mrs.2.	00.R.05.mrs.3.
Capellania de Margarita de Lizafoain. Quartas.....	00.R.11.mrs....	00.R.05.mrs.2.	00.R.03.mrs.2.	00.R.02.mrs.3.

Capellania

	<i>Por entero.</i>	<i>Por mitad.</i>	<i>Tercio.</i>	<i>Quarto.</i>
Capellania de Martin de Zuasti, quint	00.R.03.mrs.... <hr/> 22.R.25.mrs.1.	00.R.01.mrs.2. <hr/> 11.R.12.mrs.2.	00.R.01.mrs.... <hr/> 07.R.19.mrs....	00.R.00.mrs.3. <hr/> 05.R.14.mrs....

Suma el Corriedo de Ororbia, por raçon de Subsidio solo: Por entero, mitad, tercio, y quarto. Por entero 176.R.08.mrs.1.. Mitad. 88.R.02.mrs.2. Tercio..58.R.17.mrs.2. Y quarto..43.R.35.mrs....



CORRIEDO DE OLLO:

<i>Vea suam.</i>	<i>Por entero.</i>	<i>Mitad.</i>	<i>Tercio.</i>	<i>Quarto.</i>
Abadia.....	05.R.29.mrs.1.	02.R.32.mrs.2.	01.R.33.mrs.2.	01.R.16.mrs.1.
Primicia....	01.R.35.mrs.4. <hr/> 07.R.28.mrs.1.	00.R.35.mrs.2. <hr/> 03.R.32.mrs....	00.R.23.mrs.2. <hr/> 02.R.21.mrs....	00.R.17.mrs.3. <hr/> 01.R.34.mrs....
<i>Eguillor.</i>				
Abadia.....	04.R.04.mrs.2.	02.R.02.mrs.1.	01.R.13.mrs.1	01.R.01.mrs....
Primicia....	01.R.14.mrs.3.	00.R.25.mrs.1.	00.R.16.mrs.2.	00.R.12.mrs.2.
Capellania de Michela de Artazcoz primeras....	02.R.05.mrs.2. <hr/> 07.R.24.mrs.3.	01.R.02.mrs.3. <hr/> 03.R.30.mrs.1.	00.R.25.mrs.2. <hr/> 01.R.19.mrs.1.	00.R.19.mrs.1. <hr/> 01.R.32.mrs.3.
<i>Ylzarbe.</i>				
Abadia,yBe- neficios.....	10.R.24.mrs.3.	05.R.12.mrs.1.	03.R.20.mrs....	01.R.24.mrs..
Primicia con tierras.....	04.R.24.mrs.3.	02.R.00.mrs.2.	01.R.12,mrs.1.	01.R.00.mrs.1.
Capellania de D. Yñigo de Ylzarbe, Imprenta....	00.R.30.mrs.2. <hr/> 13.R.20.mrs.2.	00.R.15.mrs.1. <hr/> 07.R.28.mrs....	00.R.10.mrs. ... <hr/> 05.R.06.mrs.1..	00.R.07.mrs.2. <hr/> 03.R.31.mrs.4.
<i>Saldize.</i>				
Abadia.....	05.R.15.mrs.3.	02.R.24.mrs.3.	01.R.29.mrs....	01.R.12.mrs.3.
Primicia....	01.R.31.mrs.2. <hr/> 07.R.11.mrs.1.	00.R.33.mrs.3.. <hr/> 03.R.23.mrs.2.	00.R.22.mrs.1. <hr/> 02.R.15.mrs.1.	00.R.16.mrs.3. <hr/> 01.R.29.mrs.1.

<i>Ollo.</i>	<i>Por entero.</i>	<i>Mitad.</i>	<i>Tercio.</i>	<i>Quarto.</i>
Abadia, y Beneficio.....	17.R.26.mrs....	08.R.31.mrs....	05.R.32.mrs.2..	04.R.15.mrs.2.
Primicia cō tierras.....	06.R.10.mrs.1.	03.R.05.mrs....	02.R.03.mrs.1.	01.R.20.mrs.2.
Capellania de D. Pedro de Sermo, im prenta.....	02.R.19.mrs.1.	01.R.09.mrs.2.	00.R.30.mrs.1.	00.R.22.mrs.3.
Capellania de D. Martin de Ylzarbe, segundas.....	01.R.33.mrs.1.	00.R.34.mrs.2.	00.R.23.mrs....	00.R.17.mrs.1.
	<u>28.R.16.mrs.3.</u>	<u>14.R.08.mrs.1.</u>	<u>09.R.17.mrs....</u>	<u>07.R.04.mrs....</u>
<i>Senosiayn.</i>				
Vicaria.....	01.R.08.mrs....	00.R.22.mrs....	00.R.14.mrs.2.	00.R.11.mrs....
Primicia.....	04.R.28.mrs.1.	02.R.14.mrs....	01.R.11.mrs.1.	01.R.07.mrs....
Capellania de D. Martin de Senosiain, primeras.....	00.R.23.mrs.2.	00.R.11.mrs.3.	00.R.07.mrs.2.	00.R.05.mrs.3..
	<u>06.R.13.mrs.2.</u>	<u>03.R.11.mrs.3.</u>	<u>02.R.07.mrs.1.</u>	<u>01.R.23.mrs.3.</u>
<i>Arteta.</i>				
Abadia, y vn Beneficio....	12.R.00.mrs....	06.R.00.mrs....	04.R.00.mrs....	03.R.00.mrs....
Primicia con tierras.....	04.R.18.mrs....	02.R.09.mrs....	01.R.18.mrs....	01.R.04.mrs.2.
Capellania de Don Juan Martinez de Ollo impr... Capellania del Lic. Yrisarri, impr... Capellania de Don Juan de Yriarte, primeras.....	00.R.20.mrs.1. 01.R.21.mrs.2. 01.R.11.mrs.1.	00.R.10.mrs.... 00.R.28.mrs.3. 00.R.23.mrs.2.	00.R.06.mrs.2. 00.R.19.mrs.... 00.R.15.mrs....	00.R.05.mrs.... 00.R.14.mrs.1. 00.R.11.mrs.3.
	<u>19.R.35.mrs..</u>	<u>09.R.35.mrs.1.</u>	<u>06.R.22.mrs.2.</u>	<u>04.R.35.mrs.2.</u>
<i>Vizurrun.</i>				
Abadia, y Beneficio.....	10.R.14.mrs.3.	05.R.07.mrs.1.	03.R.16.mrs.2.	02.R.21.mrs.2.
Primicia.....	03.R.17.mrs..	01.R.26.mrs.2.	01.R.04.mrs.2.	00.R.31.mrs.1.
	<u>13.R.31.mrs.;</u>	<u>06.R.33.mrs.3.</u>	<u>04.R.22.mrs....</u>	<u>03.R.16.mrs.3.</u>
<i>Anoz.</i>				
Vicaria.....	01.R.24.mrs.3.	00.R.30.mrs.1.	00.R.20.mrs....	00.R.15.mrs....

	<i>Por entero.</i>	<i>Mitad.</i>	<i>Tercio.</i>	<i>Quarto.</i>
Primicia....	01.R.21.mrs.2. — 03.R.10.mrs.1.	00.R.28.mrs.3. — 01.R.23.mrs....	00.R.19.mrs.... — 01.R.03.mrs....	00.R.14.mrs.1. — 00.R.29.mrs.1.

Suma el Corriedo de Olo, por raçon de Subsidio solo: Por entero, mitad, tercio, y quarto. Por entero 110.R.22.mrs.1. Mitad 55.R.09.mrs.2 Tercio 36.R.25.mrs.2. Y quarto 27.R.21.mrs.1.

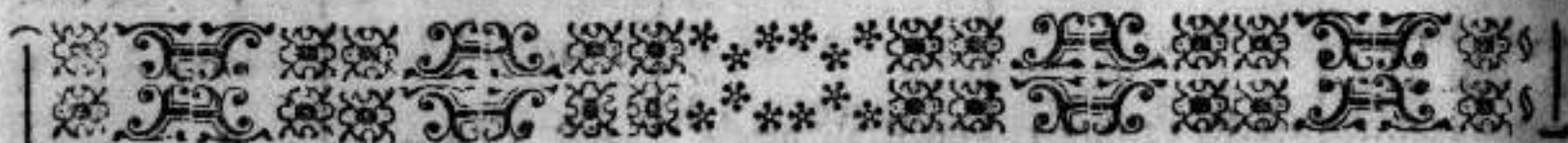

CORRIEDO DE ATONDO.

	<i>Por entero.</i>	<i>Mitad.</i>	<i>Tercio.</i>	<i>Y Quarto.</i>
<i>Lete.</i>				
Vicaria.....	01.R.21.mrs.2.	00.R.28.mrs.3.	00.R.19.mrs....	00.R.14.mrs.1.
Primicia	02.R.32.mrs.3. — 04.R.18.mrs.1.	01.R.16.mrs.1. — 02.R.09.mrs....	00.R.34.mrs.2. — 01.R.7.mrs.2.	00.R.26.mrs.... — 01.R.04.mrs.1.
<i>Atondo.</i>				
Abadia, y vn Beneficio....	09.R.13.mrs.2.	04.R.24.mrs.3.	03.R.04.mrs.1.	02.R.12.mrs.1.
Primicia. ...	03.R.03.mrs.1.	01.R.19.mrs.2.	01.R.01.mrs....	00.R.27.mrs.3.
Capellania de N. Señora del Pilar, imprenta.....	00.R.13.mrs.2.	00.R.06.mrs.3.	00.R.04.mrs.1.	00.R.03.mrs.1.
Aniversario de primeras.	00.R.04.mrs....	00.R.02.mrs....	00.R.01.mrs.1.	00.R.01.mrs....
Capellania de Don Juan de Arezelchea, segund	02.R.13.mrs.... — 15.R.11.mrs.1.	01.R.06.mrs.2. — 07.R.23.mrs.2.	00.R.28.mrs.1. — 05.R.03.mrs.2.	00.R.21.mrs.1. — 03.R.29.mrs.2.
<i>Artica.</i>				
Abadia Rual.	00.R.23.mrs.3.	00.R.11.mrs.3.	00.R.07.mrs.2.	00.R.05.mrs.3.
Primicia.....	00.R.13.mrs.2.. — 01.R.01.mrs.1.	00.R.06.mrs.3. — 00.R.18.mrs.2.	00.R.04.mrs.1. — 00.R.11.mrs.3..	00.R.03.mrs.1. — 00.R.09.mrs....
<i>Ochovi.</i>				
Abadia, y todas sus Rentas.	16.R.35.mrs....	08.R.17.mrs.2.	05.R.23.mrs.2.	04.R.08.mrs.3.
Primicia.....	03.R.13.mrs.2. — 20.R.12.mrs.2.	01.R.24.mrs.3. — 10.R.06.mrs.1.	01.R.04.mrs.1. — 06.R.27.mrs.3.	00.R.30.mrs.1.. — 05.R.03.mrs....

<i>Herize.</i>	<i>Por entero</i>	<i>Por mitad.</i>	<i>Tercio.</i>	<i>Quarto.</i>
Abadia	05.R.22.mrs.2.	02.R.29.mrs.1.	01.R.31.mrs.1.	01.R.14.mrs.2.
Primicia.....	01.R.31.mrs.2.	00.R.33.mrs.3.	00.R.22.mrs.1.	00.R.16.mrs.3.
Fundacion de Pedro de Arteta, impr	00.R.06.mrs.3.	00.R.03.mrs.1.	00.R.02.mrs....	00.R.01.mrs.2.
	<u>07.R.24.mrs.3.</u>	<u>03.R.30.mrs.1.</u>	<u>02.R.19.mrs.2.</u>	<u>01.R.32.mrs.3.</u>

Suma el Corriedo de Arondo , por razon de Subsidio solo , por entero, mitad,tercio,y quarto : Por entero..48.R.32.mrs...Mitad..24.R.15.mrs.2...Tercio..16.R.8.mrs.. Y quarto..12.R.6.mrs.2..

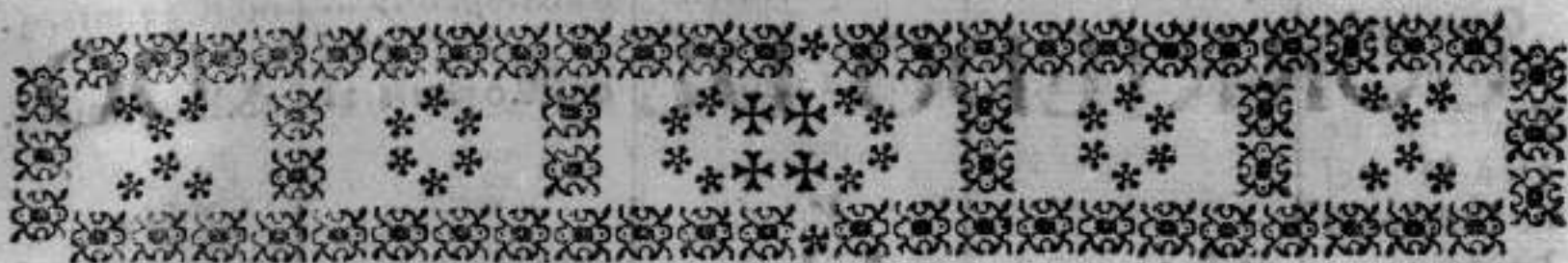

CORRIEDO DE ALDABA:

<i>Sarassa.</i>	<i>Por entero.</i>	<i>Mitad.</i>	<i>Tercio.</i>	<i>Quarto.</i>
Abadia y Be neficio.....	19.R.24.mrs.3.	09.R.30.mrs.1.	06.R.20.mrs....	04.R.33.mrs....
Abadia de Sarluz.....	02.R.09.mrs....	01.R.04.mrs.2.	00.R.27.mrs....	00.R.20.mrs.1.
Abadia de S. Daña.....	01.R.11.mrs.1.	00.R.23.mrs.2.	00.R.15.mrs.2.	00.R.11.mrs.3.
Primicia de las tres Aba- dias.	07.R.28.mrs.1.	03.R.32.mrs....	02.R.21.mrs.1.	01.R.34.mrs....
Fundaciõ de Domingo de Elete, impr.	00.R.13.mrs.3.	00.R.06.mrs.3.	00.R.04.mrs.1.	00.R.03.mrs.1..
Fundaciõ de Don Phelipe de Sarassa, imprensa....	00.R.30.mrs.2.	00.R.15.mrs.1.	00.R.10.mrs....	00.R.07.mrs.2.
Fundaciõ de Doña Maria de Sarassa imprensa. ...	<u>32.R.09.mrs.1.</u>	<u>16.R.04.mrs.1.</u>	<u>10.R.16.mrs....</u>	<u>08.R.01.mrs.3.</u>
Fundaciõ de Millas de Ma- ri Juan Seno- sain, prime- ras.....	00.R.30.mrs,2.	00.R.15.mrs.1.	00.R.10.mrs....	00.R.07.mrs.2.
	<u>00.R.10.mrs....</u>	<u>00.R.05.mrs....</u>	<u>00.R.03.mrs.1.</u>	<u>00.R.02.mrs.2.</u>

Fun-

	<i>Por entero.</i>	<i>Por mitad.</i>	<i>Tercio.</i>	<i>Quarto.</i>
Fundació de Martin de Ol coz, primer..	00.R.23.mrs.2.	00.R.11.mrs.3.	00.R.07.mrs.2.	00.R.05.mrs.3.
Capellania de D. Iuan de Aguirre, ter- ceras.. ...	00.R.04.mrs.... <hr/> 0	00.R.02.mrs.... <hr/> 0	00.R.01.mrs.1. <hr/> 0	00.R.01.mrs.... <hr/> 0
<i>Larragueta..</i>	34.R.05.mrs.1. <hr/> 0	17.R.02.mrs.1. <hr/> 0	11.R.12.mrs.... <hr/> 0	08.R.13.mrs.2. <hr/> 0
Abadia, y Be- neficios	11.R.09.mrs....	05.R.22.mrs.2.	03.R.27.mrs....	02.R.29.mrs.1.
Tierras de A- badia.....	00.R.10.mrs.1.	00.R.05.mrs....	00.R.03.mrs.1.	00.R.02.mrs.2.
Primicia.....	03.R.27.mrs....	01.R.31.mrs.2.	01.R.09.mrs....	00.R.33.mrs.3.
Capellania imprenta....	00.R.23.mrs.3.	00.R.11.mrs.3.	00.R.07.mrs.2.	00.R.05.mrs.3.
Fundacion de Don Miguel de Lizasoain Imprenta. ...	00.R.10.mrs.1. <hr/> 0	00.R.05.mrs.... <hr/> 0	00.R.03.mrs.1. <hr/> 0	00.R.02.mrs.2. <hr/> 0
<i>Zuasti.</i>	16.R.08.mrs.1. <hr/> 0	08.R.03.mrs.3. <hr/> 0	05.R.14.mrs.... <hr/> 0	04.R.01.mrs.3. <hr/> 0
Abadia.....	09.R.20.mrs.1.	04.R.28.mrs....	03.R.06.mrs.2.	02.R.14.mrs....
Primicia....	03.R.06.mrs.3.	01.R.21.mrs.1.	01.R.02.mrs....	00.R.28.mrs.2.
Capellan.de Juana de He- redia, impr..	02.R.15.mrs.3.	01.R.07.mrs.3.	00.R.29.mrs....	00.R.21.mrs.3.
Capellan. de Martio Zuas- ti, imprenta.	01.R.21.mrs.2.	00.R.28.mrs.3.	00.R.19.mrs....	00.R.14.mrs.1.
Capellania de Maria de Afiain, impr.	00.R.13.mrs.1.	00.R.06.mrs.3.	00.R.04.mrs.1.	00.R.03.mrs.1.
Capellan. de Graciana de Saguès, pri- meras.....	01.R.11.mrs.1. <hr/> 0	00.R.23.mrs.2. <hr/> 0	00.R.15.mrs.2. <hr/> 0	00.R.11.mrs.3. <hr/> 0
<i>Aldaba.</i>	18.R.17.mrs.... <hr/> 0	09.R.08.mrs.... <hr/> 0	06.R.04.mrs.1. <hr/> 0	04.R.21.mrs.2. <hr/> 0
Abadia, y vn Beneficio....	16.R.35.mrs...	08.R.17.mrs.2.	05.R.23.mrs.2.	04.R.08.mrs.3.
Primicia con tierras.	05.R.19.mrs.1.	02.R.32.mrs.2.	01.R.33.mrs.2.	01.R.16.mrs.1.
Capellania de Cathalina de Legasa, Imprenta....	00.R.30.mrs.2.	00.R.15.mrs.1.	00.R.10.mrs....	00.R.07.mrs.2.
Capellania de Martin de Aldáz, impr.	00.R.13.mrs.2.	00.R.06.mrs.3.	00.R.04.mrs.1.	00.R.03.mrs.1.

	<i>Por entero.</i>	<i>Por mitad.</i>	<i>Tercio.</i>	<i>Quarto.</i>
Capellania de D. Juan de Aldaba, y Afliain, imp.	00.R.13.mrs.2.	00.R.06.mrs.3.	00.R.04.mrs.1.	00.R.03.mrs.1.
Capellania de Graciana de Orderiz. terceras.	06.R.08.mrs.... — 4 R.21.mrs.3.	00.R.04.mrs.... — 12 R.10.mrs.3.	00.R.02.mrs.2. — 08.R.06.mrs....	00.R.00.mrs.2. — 06.R.05.mrs....
<i>Ariz.</i>				
Abadia.....	05.R.05.mrs.3.	02.R.20.mrs.3.	01.R.25.mrs.2.	01.R.10.mrs.1.
Primicia.....	01 R.18.mrs.1. — 06.R.34.mrs....	00.R.31.mrs.... — 03.R.16.mrs.3.	00.R.21.mrs.1. — 02.R.10.mrs.3.	00.R.16.mrs.... — 01 R.16.mrs.1.
<i>Orderiz.</i>				
Abadia.....	04.R.11.mrs.1.	02.R.05.mrs.2.	01.R.15.mrs.2.	01.R.02.mrs.3.
Primicia.....	01.R.14.mrs.3. — 00.R.08.mrs....	00.R.25.mrs.1. — 00.R.04.mrs....	00.R.16.mrs.2. — 00.R.02.mrs.2.	00.R.12.mrs.2. — 00.R.02.mrs....
Capellania de Maria de Echeberri,, terceras.....	05.R.34.mrs.... — 05.R.34.mrs....	02.R.34.mrs.. — 02.R.34.mrs..	01.R.34.mrs.2. — 01.R.34.mrs.2.	01.R.17.mrs.1. — 01.R.17.mrs.1.

Suma el Corriedo de Aldaba, por razon de Subsidio solo. Por entero, mitad, tercio, y quarto: Por entero...106.R.12.mrs.1...Mitad. 53.R.3.mrs.2. Tercio. 35.R.9.mrs.2, Y quarto..26.R.,18.mrs.1...

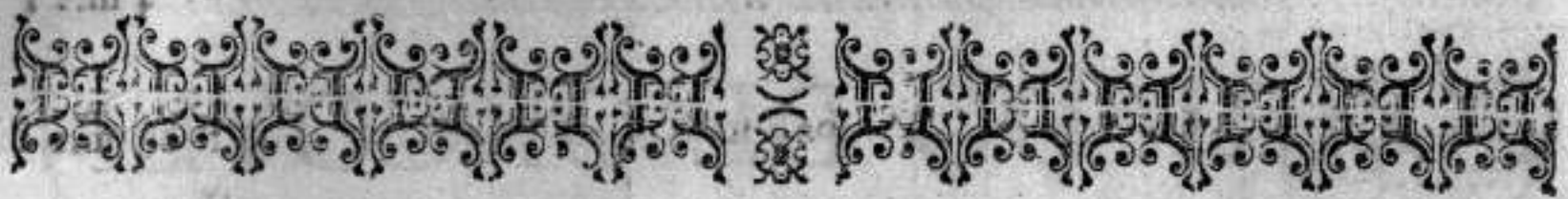

CORRIEDO DE OLZA.

	<i>Por entero.</i>	<i>Mitad.</i>	<i>Tercio.</i>	<i>Quarto.</i>
<i>Aldaz, Echebacoiz.</i>				
Abadia.....	04.R.11.mrs.1.	02.R.05.mrs.2.	01.R.15.mrs.2.	01.R.02.mrs.3.
Primicia.....	01.R.14.mrs.3. — 04.R.04.mrs.2.	00.R.25.mrs.1. — 02.R.02.mrs.1.	00.R.16.mrs.2. — 01.R.13.mrs.1.	00.R.12.mrs.2. — 01.R.01.mrs....
Fundaciõ de D. Francisco de Aldaz, imprenta. ..	09.R.30.mrs.2. — 01.R.31.mrs.2.	04 R.33.mrs.... — 00.R.33.mrs.3..	03.R.09.mrs.1. — 00.R.22.mrs.1.	0.R.16.mrs.1. — 00.R.16.mrs.3.
<i>Olza.</i>				
Vicaria.....				

	<i>Por entero</i>	<i>Por mitad.</i>	<i>Tercio.</i>	<i>Quarto.</i>
Beneficio....	04.R. 21.mrs.2.	02.R. 10.mrs. 3.	01.R. 19.mrs....	01.R. 05.mrs. 1.
Primicia.....	06.R. 03.mrs. 2.	03.R. 01.mrs. 3.	02.R. 01.mrs....	01.R. 18.mrs. 3.
	<hr/>	<hr/>	<hr/>	<hr/>
	12.R. 20.mrs, 2.	06.R. 10.mrs. 1.	04.R. 06.mrs. 1.	03.R. 04.mrs. 3.
	<hr/>	<hr/>	<hr/>	<hr/>
Capellania de D. Juã Ra- phael Ochoa de Olza, quin- tas.....	00.R. 27.mrs....	00.R. 13.mrs. 2.	00.R. 09.mrs....	00.R. 06.mrs. 3.
Fundació de diferētes her- manos, en la Basílica de S Bartholomè, quintas.....	01.R. 18.mrs....	00.R. 27.mrs....	00.R. 18.mrs....	00.R. 13.mrs. 2.
	<hr/>	<hr/>	<hr/>	<hr/>
	14.R. 29.mrs. 2.	07.R. 14.mrs. 3.	04.R. 33.mrs. 1.	03.R. 25.mrs....
	<hr/>	<hr/>	<hr/>	<hr/>

Suma el Corriedo de Olza, por raçon de Subsídio solo: Por entero, mi-
tad, tercio, y quarto. Por entero. 24.R. 24.mrs., Mitad. 12.R. 11.mrs. 3.
Tercio. 8.R. 6.mrs. 2. Y quarto. 6.R. 5.mrs. 1...



CORRIEDO DE ORCOYEN:

	<i>Por entero.</i>	<i>Mitad.</i>	<i>Tercio.</i>	<i>Y Quarto.</i>
<i>Yza.</i>				
Abadia.....	09.R. 10.mrs. 1.	04.R. 23.mrs....	03.R. 03.mrs. 1.	02.R. 11.mrs. 2.
Primicia.....	03.R. 03.mrs. 2.	01.R. 19.mrs. 3.	01.R. 01.mrs....	00.R. 27.mrs. 3.
Capellania Imprenta. ...	01.R. 08.mrs....	00.R. 22.mrs....	00.R. 14.mrs. 2.	00.R. 11.mrs....
	<hr/>	<hr/>	<hr/>	<hr/>
	13.R. 21.mrs. 3.	06.R. 28.mrs. 3.	04.R. 18.mrs. 3.	03.R. 14.mrs. 1.
	<hr/>	<hr/>	<hr/>	<hr/>
<i>Loza.</i>				
Vicaria.....	02.R. 22.mrs. 2.	01.R. 11.mrs. 1.	00.R. 31.mrs. 1.	00.R. 23.mrs. 2.
Primicia.....	04.R. 24.mrs. 3.	02.R. 12.mrs. 1.	01.R. 20.mrs....	01.R. 06.mrs....
	<hr/>	<hr/>	<hr/>	<hr/>
	07.R. 11.mrs. 1.	03.R. 23.mrs. 2.	02.R. 15.mrs. 1.	01.R. 29.mrs. 2.
	<hr/>	<hr/>	<hr/>	<hr/>
<i>Orcoyen.</i>				
Abadia y Be- neficios.....	35.R. 19.mrs. 1.	17.R. 27.mrs. 2.	11.R. 30.mrs. 1.	08.R. 31.mrs. 3.

Tierras

	<i>Por entero.</i>	<i>Mitad.</i>	<i>Tercio.</i>	<i>Quarto.</i>
Tierras de A- badia....	00.R.13.mrs.2.	00.R.06.mrs.3.	00.R.04.mrs.1.	00.R.03.mrs.1.
Primicia....	11.R.32.mrs.3.	05.R.34.mrs.1.	03.R.34.mrs.2.	02.R.35.mrs....
Capellania de D. Fran- cès de Artie- da, imprenta	02.R.15.mrs.3.	01.R.07.mrs.3.	00.R.29.mrs....	00.R.21.mrs.3.
Capellania de D. Fran- cès de Ozta, Imprenta. ...	04.R.35.mrs....	02.R.17.mrs.2.	01.R.23.mrs.2.	01.R.08.mrs.3.
Capellania de D. Juan de Olaz, quart.	00.R.13.mrs. ..	00.R.06.mrs.2.	00.R.04.mrs.1.	00.R.03.mrs.1.
<i>Arazuri.</i>	55.R.21.mrs.1.	27.R.28.mrs.1.	18.R.17.mrs.3.	13.R.31.mrs.3.
Vicaria.	02.R.19.mrs.1.	01.R.09.mrs.2.	00.R.30.mrs.1.	00.R.22.mrs.3.
Beneficios...	12.R.00.mrs....	06.R.00.mrs....	04.R.00.mrs....	03.R.00.mrs....
Primicia....	10.R.35.mrs....	05.R.17.mrs.2.	03.R.23.mrs.2.	02.R.26.mrs.3.
Capellan.de D. Pedro de Arazuri, im- prenta: ..	01.R.08.mrs....	00.R.22.mrs. ..	00.R.14.mrs.2.	00.R.11.mrs....
Capellania del Palacio, imprenta. ...	02.R.15.mrs.3.	01.R.07.mrs.3.	00.R.29.mrs....	00.R.21.mrs.3.
Fundaciõ de Pedro de Ber- rio, y su mu- ger imprenta.	00.R.30.mrs.2.	00.R.15.mrs.1.	00.R.10.mrs. ...	00.R.07.mrs.2.
Fundaciõ de Juã de Eche- verria, y su tio, imprenta	00.R.33.mrs.3.	00.R.16.mrs.3.	00.R.11.mrs....	00.R.08.mrs.1.
Fundacion de Migl de Ar- teta impr....	00.R.17.mrs....	00.R.08.mrs.2.	00.R.05.mrs.2.	00.R.04.mrs.1.
Aniuersarios de el mismo imprenta....	00.R.17.mrs....	00.R.08.mrs.2.	00.R.05.mrs.2.	00.R.04.mrs.1.
Fundaciõ de primeras....	00.R.03.mrs.1.	00.R.01.mrs.2.	00.R.01.mrs....	00.R.00.mrs.3.
Capellania de D. Pedro de Villanue- ba, terceras..	02.R.22.mrs....	01.R.11.mrs....	00.R.31.mrs.1.	00.R.23.mrs.2.
Capellania de Martin de Echeverria,, terceras.....	03.R.00.mrs....	01.R.18.mrs....	01.R.00.mrs....	00.R.27.mrs.... Fundaciõ

	<i>Por entero.</i>	<i>Mitad.</i>	<i>Tercio.</i>	<i>Quarto.</i>
Fundaci3n de Maria Mar- tin de Arazu- ri, quartas...	00.R.10.mrs....	00.R.05.mrs....	00.R.03.mrs.1.	00.R.02.mrs.2.
Fundaci3n de Migl. de He- rize, quartas	00.R.13.mrs....	00.R.06.mrs.2.	00.R.04.mrs.1.	00.R.03.mrs.1.
	<u>38.R.08.mrs.2.</u>	<u>19.R.03.mrs.3.</u>	<u>12.R.25.mrs....</u>	<u>09.R.19.mrs.2.</u>

Suma el Corriedo de Orcoyen, por razon de Subsidio solo, por entero, mitad, tercio, y quarto: Por entero..114.R.26.mrs.2...Mitad...57.R.12.mrs.1...Tercio.38..R.4.mrs.3.Y quarto..28.R.23.mrs....



CUENCA.



Suma todo el Partido de la Cuenca, por razon de Subsidio solo;
Por entero, mitad, tercio, y quarto..Por entero...2238.R.24.m.2.
Mitad.....1118.Rs.25.mrs.3.....Tercio.....743.Rs.23.mrs....
Y quarto....558.Rs.24.mrs.....





ARCIPRESTAZGO DE YERRI.

525
525

ARCIPRESTE.

<i>Arcipreste.</i>	<i>Por entero.</i>	<i>Por mitad.</i>	<i>Tercio.</i>	<i>Quarto.</i>
Drechos del Arcipreste...	04. Rs. 18. mrs..	02. Rs. 09. mrs...	01. Rs. 18. mrs..	01. R. 04. mrs. 2.



CORRIEDO DE GOÑI.

<i>Goñi.</i>	<i>Por entero.</i>	<i>Mitad.</i>	<i>Tercio.</i>	<i>Quarto.</i>
Abadia, y sus Beneficios...	14. R. 29. mrs. 1.	07. R. 14. mrs. 2.	04. R. 33. mrs. 2.	03. R. 25. mrs. 1.
Tierras de la Abadia.....	00. R. 13. mrs. 2.	00. R. 06. mrs. 3.	00. R. 04. mrs. 1.	00. R. 03. mrs. 1.
Primicia.....	04. R. 35 mrs. ..	02. R. 17. mrs. 2.	01. R. 23. mrs. 2.	01. R. 08. mrs. 3.
Fundaciones imprenta. ...	01. R. 14. mrs. 3.	00. R. 25. mrs. 1.	00. R. 16. mrs. 2.	00. R. 12. mrs. 2.
Capellania de Juan de Goñi, segūd.	00. R. 27. mrs....	00. R. 13. mrs. 2.	00. R. 09. mrs....	00. R. 06. mrs. 3.
Capellania de Martin de Alzain, seg..	00. R. 20. mrs. 1.	00. R. 10. mrs. ...	00. R. 06. mrs. 2.	00. R. 05. mrs... Capellania

	<i>Por entero.</i>	<i>Por mitad.</i>	<i>Tercio.</i>	<i>Quarto.</i>
Capellania de Maria de Goñi, quint.	00.R.13.mrs....	00.R.06.mrs.2.	00.R.04.mrs.1.	00.R.03.mrs.1.
Capellania de Maria de Ochoa, quinc	00.R.06.mrs....	00.R.03.mrs....	00.R.02.mrs....	00.R.01.mrs.2.
<i>Munarriz...</i>	<u>23.R.14.mrs.3.</u>	<u>11.R.25.mrs....</u>	<u>07.R.27.mrs...</u>	<u>05.R.30.mrs.1.</u>
Abadia, y Beneficios.....	23.R.12.mrs.2.	11.R.14.mrs.1.	07.R.28.mrs....	05.R.30.mrs....
Primicia.....	07.R.18.mrs....	03.R.27.mrs....	02.R.18.mrs....	01.R.31.mrs.2.
Capellan. de Don Juan de Urdian, imprenta. ..	08.R.09.mrs....	04.R.04.mrs.2.	02.R.27.mrs....	02.R.02.mrs.1.
Fundaciones Imprenta....	00.R.06.mrs.2.	00.R.03.mrs.1.	00.R.02.mrs....	00.R.01.mrs.2.
Capellania de Don Juan Martinez de Munarriz,.,., primeras.....	01.R.04.mrs.2.	00.R.20.mrs.1.	00.R.13.mrs.1.	00.R.10.mrs....
Capellania de D. Martin de Belaunza, segundas.	02.R.02.mrs.2.	01.R.01.mrs.1.	00.R.24.mrs.2.	00.R.18.mrs.2.
Capellania de Bernardo Sinz, segūd.	01.R.21.mrs.3.	00.R.28.mrs.3.	00.R.19.mrs....	00.R.14.mrs.1.
Capellania de Leonor Fernandez,., segundas.....	00.R.27.mrs....	00.R.13.mrs.2.	00.R.09.mrs....	00.R.06.mrs.3.
Capellania de Diego Senar, segund..	00.R.33.mrs.1.	00.R.16.mrs.3.	00.R.11.mrs....	00.R.08.mrs.1.
Capellania de Martin Munarriz,.,., terceras.....	00.R.04.mrs....	00.R.02.mrs....	00.R.01.mrs.1.	00.R.01.mrs....
Capellania de D Fermin de Ascarate, terceras	00.R.08.mrs.	00.R.04.mrs....	00.R.02.mrs.2.	00.R.02.mrs....
Capellania de Don Fernando de Ofacar, terceras	00.R.10.mrs....	00.R.05.mrs....	00.R.03.mrs.1.	00.R.02.mrs.2.

	<i>Por entero.</i>	<i>Mitad.</i>	<i>Tercio.</i>	<i>Quarto.</i>
Aumento de la Capellania de D. Fermin de Ascarate, quintas.....	00.R.06.mrs....	00.R.03.mrs....	00.R.02.mrs....	00.R.01.mrs.2.
Capellan. de D Ambrosio de Lizarron, quintas.....	00.R.06.mrs....	00.R.03.mrs....	00.R.02.mrs....	00.R.01.mrs.2.
Fundaci6n de Maria de Elizalde, quint.	00.R.02.mrs....	00.R.01.mrs....	00.R.00.mrs.2.	00.R.00.mrs.2.
	<u>46.R.27.mrs.1.</u>	<u>02.R.13.mrs.2</u>	<u>15.R.19.mrs.1.</u>	<u>11.R.24.mrs...</u>
<i>Urdanoz.</i>				
Abadia y Beneficios.....	13.R.28.mrs.1	06.R.31.mrs....	04.R.21.mrs.1	03.R.16.mrs....
Primicia.....	04.R.18.mrs....	02.R.09.mrs....	01.R.18.mrs...	01.R.04.mrs.2.
Capellania de el Doctor Urdanoz, Imprenta.....	04.R.01.mrs.1.	02.R.00.mrs.2.	01.R.12.mrs.1.	01.R.00.mrs.1.
Fundaciones Imprenta.....	00.R.13.mrs.2.	00.R.06.mrs.3..	00.R.04.mrs.1.	00.R.03.mrs.1.
Capellania de D Juã de Ursurvil, primeras.....	00.R.13.mrs.2.	00.R.06.mrs.3..	00.R.04.mrs.1.	00.R.03.mrs.1.
Fundacion de Maria Perez de Gacitua, primeras.....	00.R.13.mrs.2.	00.R.06.mrs.3.	00.R.04.mrs.1.	00.R.03.mrs.1.
	<u>23.R.16.mrs...</u>	<u>11.R.25.mrs,3.</u>	<u>07.R.28.mrs.1.</u>	<u>05.R.30.mrs.2..</u>
<i>Azança.</i>				
Abadia y Beneficios.....	14.R.09.mrs...	07.R.04.mrs.2.	04.R.27.mrs....	03.R.20.mrs.1.
Primicia.....	04.R.21.mrs.2	02.R.10.mrs.3.	01.R.19.mrs....	01.R.05.mrs.1.
Capellania de D. Martin de Azança, primeras.....	02.R.15.mrs.3	01.R.07.mrs.3.	00.R.29.mrs....	00.R.21.mrs.3.
Capellania de Juanes de Arbiçu, primeras.....	0.R.23.mrs.2..	00.R.11.mrs.3.	00.R.07.mrs.2.	00.R.05.mrs.3.
Capellania de segundas	00.R.28.mrs....	00.R.14.mrs...	00.R.09.mrs.1.	00.R.07.mrs...
	<u>22.R.25.mrs.3.</u>	<u>11.R.12.mrs.3.</u>	<u>07.R.19.mrs...</u>	<u>05.R.24.mrs....</u>
<i>Ayçun.</i>				
Abadia, y Beneficio.....	10.R.01.mrs.1.	05.R.00.mrs.2.	03.R.12.mrs.1.	02.R.18.mrs.1.
Primicia.....	03.R.06.mrs.3.	01.R.21.mrs.1.	01.R.00.mrs.2.	00.R.21.mrs.2

Fundacio

Fundaciones	<i>Por entero.</i>	<i>Mitad.</i>	<i>Tercio.</i>	<i>Quarto.</i>
Imprenta....	01.R.08.mrs....	00.R.22.mrs...	00.R.14.mrs.2.	00.R.11.mrs....
	14.R.16.mrs..	07.R.07.mrs.3.	04.R.18.mrs.3	03.R.11.mrs.3.

Suma el Corriedo de Goñi por raçon de Subsidio solo , por entero , mitad , tercio , y quarto : Por entero 130.R.27.mrs.3. Mitad 65.R.12.mrs.3. Tercio 43.R.14.mrs.1. y Quarto 32.R.22.mrs.2.

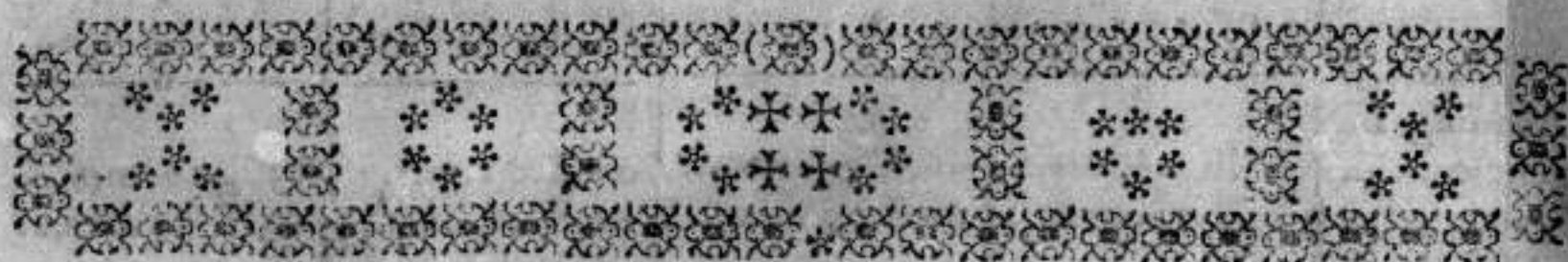

CORRIEDO DE EL QUARTON.

<i>Salinas de Oro.</i>	<i>Por entero</i>	<i>Por mitad.</i>	<i>Tercio.</i>	<i>Quarto.</i>
Vicaria.....	04.R.18.mrs....	02.R.09.mrs....	01.R.18.mrs....	01.R.04.mrs.27
6.Beneficios	24.R.27.mrs...	12.R.13.mrs.2.	08.R.9.mrs....	06.R.06.mrs.3.
Primicia.....	12.R.20.mrs.1.	06.R.10.mrs....	04.R.06.mrs.2.	03.R.05.mrs....
Capellania unida à la Sa cristia , Im prenta.....	03.R.27.mrs...	01.R.31.mrs.2.	01.R.09.mrs....	00.R.33.mrs.3.
Capellania de D. Remi ro de Urdan noz, Imprẽt.	01.R.24.mrs.3.	00.R.30.mrs.1..	00.R.20.mrs...	00.R.15.mrs....
Fundaciõ de Catalina de Salinas , Im prenta	00.R.13.mrs....	00.R.06.mrs.2.	00.R.04.mrs.1.	00.R.3.mrs.1...
Capellania de D. Miguel de Salinas , Segundas....	01.R.04.mrs.1.	00.R.20.mrs....	00.R.13.mrs.1.	00.R.10.mrs....
Fundaciõ de D. Juan de Sa linas, segũd	01.R.04.mrs.1.	00.R.20.mrs....	00.R.13.mrs.1	00.R.10.mrs...
Fundaciõ de Nicolas de Ybero, segũ.	00.R.13.mrs.2.	00.R.06.mrs.3..	00.R.04.mrs.1.	00.R.03.mrs.1.
Fundaciõ de D. Juan de Sa linas, y Hera so , segund.	04.R.33.mrs.2	02.R.16.mrs.3.	01.R.23.mrs....	01.R.08.mrs.1.
Otra del mis mo, segund.	00.R.27.mrs...	00.R.13.mrs.2.	00.R.09.mrs....	00.R.06.mrs.3..

	<i>Por entero.</i>	<i>Mitad.</i>	<i>Tercio.</i>	<i>Quarto.</i>
Cofradia de San Babil, segundas.....	00.R. 13.mrs.2.	00.R.06.mrs.3.	00.R.04.mrs.1.	00.R.03.mrs.1.
Fundaci6n de D Miguel de Senar, de do hachas, para acompa~ar al Se~or, tercer	00.R. 12.mrs....	00.R.06.mrs....	00.R.04.mrs....	00.R.03.mrs....
Fundaci6n de Loren~a de Ulzurun, terceras.....	00.R.06.mrs....	00.R.03.mrs....	00.R.02.mrs....	00.R.01.mrs.2.
Fundaci6n de Cathalinde de Yribas terceras.....	00.R.02.mrs....	00.R.01.mrs....	00.R.00.mrs.2.	00.R.00.mrs.2.
Fundaci6n de Diego de Urdian, quint.	00.R.03.mrs...	00.R.01.mrs.2.	00.R.01.mrs....	00.R.00.mrs.3.
Abadia Rual de San Geronimo de Oro, Quintas.....	00.R.19.mrs....	00.R.09.mrs.2.	00.R.06.mrs.1.	00.R.04.mrs.1.
<i>Muniain.</i>	57 R. 16.mrs...	28.R. 26.mrs.2.	19.R.03.mrs.2.	14.R.12.mrs.1.
Abadia, y Beneficio.....	10.R.11.mrs.1.	05.R.05.mrs.2.	03.R.15.mrs.2.	02.R.20.mrs.3.
Tierras de Abadia.....	00.R.13.mrs.2.	00.R.06.mrs.3.	00.R.04.mrs.1.	00.R.02.mrs.1.
Primicia.....	03.R.10.mrs.1.	01.R.23.mrs...	01.R.03.mrs.1.	00.R.mrs.19.3.
Fundaci6n de Maria de Lizarraga, Imprenta.....	00.R.30.mrs.2.	00.R.15.mrs.1.	00.R.10.mrs....	00.R.07.mrs.2.
Capellania del Licencia do D~ Juan Perez de Muniain, segundas.....	00.R.33.mrs.3.	00.R.16.mrs.3.	00.R.11.mrs....	00.R.08.mrs.1.
Cofradia segundas.....	01.R.21.mrs.2.	00.R.33.mrs.3.	00.R.22.mrs.1.	00.R.16.mrs.3.
<i>Ygurzu.</i>	17.R.22.mrs.3.	08.R.29.mrs....	05.R.30.mrs.1.	04.R.14.mrs....
Abadia.....	05.R.09.mrs....	02.R.22.mrs.2.	01.R.27.mrs....	01.R.11.mrs.1.

	<i>Por entero.</i>	<i>Por Mitad.</i>	<i>Tercio.</i>	<i>Quarto.</i>
Primicia....	01.R.28.mrs.1.	00.R.23.mrs....	00.R.21.mrs.1.	00.R.16.mrs....
	07.R.01.mrs.1.	03.R.18.mrs.2.	02.R.12.mrs.1.	01.R.27.mrs.1.

Suma el Corriedo del Quarton, por razon de Subsidio solo, por entero, mitad, tercio, y quarto: Por entero.. 82.R.4.mrs... Mitad.....41. 1.mrs.. Tercio...27.R 10. mrs. Y quarto...20. R. 17. mrs. 2.

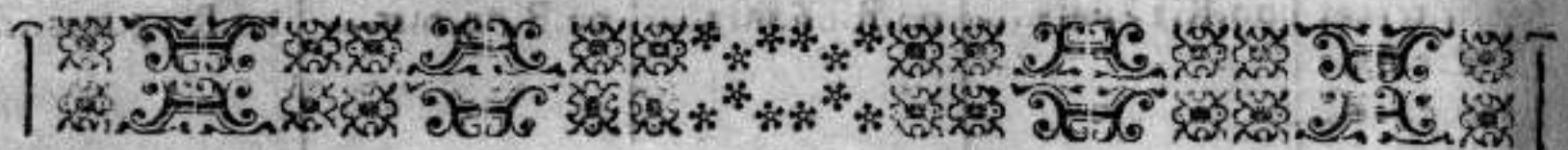

CORRIEDO DE ANIZ:

<i>Andia.</i>	<i>Por entero.</i>	<i>Por mitad.</i>	<i>Tercio.</i>	<i>Quarto.</i>
Abadia..	07.R.01.mrs.1.	03.R.18.mrs.2.	02.R.12.mrs.1.	01.R.27.mrs.1.
<i>Cirauqui.</i>				
Vicaria	06.R.20.mrs.1.	03.R.10.mrs....	01.R.06.mrs.2.	01.R.23.mrs....
Beneficios...	37.R.08.mrs....	18.R.22.mrs....	12.R.14.mrs.2.	09.R.11.mrs....
Primicia....	12.R.18.mrs....	11.R.09.mrs....	07.R.10.mrs....	05.R.22.mrs.2.
Aniversarios imprensa....	01.R.24.mrs.3.	00.R.30.mrs.1.	00.R.20.mrs....	00.R.15.mrs....
Abadia de A niz.....	36.R.10.mrs.1.	18.R.05.mrs....	12.R.03.mrs.1.	09.R.02.mrs.2.
Primicia....	09.R.23.mrs.3.	04.R.29.mrs.3.	03.R.07.mrs.2.	02.R.14.mrs.3.
Urbizula Ru ral de Yarte y Primicia...	07.R.18.mrs....	03.R.27.mrs....	02.R.18.mrs....	01.R.31.mrs.2.
Capellania de Miguel de Apestegui,, imprensa. ...	00.R.23.mrs.3.	00.R.11.mrs.3.	00.R.07.mrs.2.	00.R.05.mrs.3.
Capellania de Martin de Artaxona ,, imprensa. ...	08.R.09.mrs....	04.R.04.mrs.2.	02.R.17.mrs....	02.R.02.mrs.1.
Capellan. de Gracia Mar telu, impren.	04.R.04.mrs.2.	02.R.02.mrs.1.	01.R.13.mrs.1.	01.R.01.mrs....
Capellan. de D. Juan de Mafferu imp	03.R.10.mrs.1.	01.R.23.mrs....	01.R.03.mrs.1.	00.R.29.mrs.1.
Capellan de Don Juan de Ufurbil, pri meras.....	03.R.13.mrs.2.	01.R.24.mrs.3.	01.R.04.mrs.1.	00.R.30.mrs.1.

Capellania

	<i>Por entero.</i>	<i>Por mitad.</i>	<i>Tercio.</i>	<i>Quarto.</i>
Capellania de Juana de Mañera, primeras.....	02.R.25.mrs.3.	01.R.12.mrs.3.	00.R.30.mrs.1..	00.R.24.mrs.1.
Capellania de Migl. Mayor, primer.	01.R.24.mrs.3.	00.R.30.mrs..1.	00.R.20.mrs....	00.R.15.mrs....
Capellania de Miguel de Apustua, pri.	05.R.15.mrs.3.	02.R.25.mrs.3.	01.R.17.mrs...	01.R.12.mrs.3.
Aniversarios de segundas.	00.R.13.mrs.2.	00.R.06.mrs.3.	00.R.04.mrs.1.	00.R.03.mrs.1..
Capellania de Migl. Xil menor, seg...	01.R.04.mrs.1.	00.R.20.mrs....	00.R.13.mrs.1.	00.R.10.mrs...7
Capellania de Miguel de Apetegui segundas.	01.R.31.mrs.2.	00.R.28.mrs.3.	00.R.12.mrs.4.	00.R.16.mrs.37
Capellania de Juan de Echeu, segūd	00.R.16.mrs.3.	00.R.08.mrs.1.	00.R.05.mrs.1.	00.R.04.mrs...7
Capellania de Juan de Baygorri, segundas.	00.R.16.mrs.3.	00.R.08.mrs.1.	00.R.05.mrs.1.	00.R.04.mrs...7
Capellania de Juā de Subiza, segund.	04.R.33.mrs.2.	02.R.16.mrs.3.	01.R.23.mrs...	01.R.08.mrs,1.
Capellania de Juā de Tazona Mayor, segund..	01.R.18.mrs....	00.R.27.mrs....	00.R.18.mrs....	00.R.13.mrs.24
Capellania de Maria Martelo, por Don Juan de Munarriz seg...	06.R.07.mrs..	03.R.03.mrs.2.	02.R.02.mrs.1.	01.R.19.mrs.37
Aniversarios segundas.....	04.R.15.mrs.2.	02.R.07.mrs.3.	01.R.17.mrs....	01.R.03.mrs.3.
Capellania de Bartholomé de Arizalera, segund.	04.R.15.mrs.2.	02.R.07.mrs.3.	01.R.17.mrs....	01.R.03.mrs.3.
Aniversarios de terceras..	00.R.13.mrs....	00.R.06.mrs.2.	00.R.04.mrs.1.	00.R.03.mrs.1.
Capellania de Miguel de Oteyza, y su muger, terc.	01.R.18.mrs....	00.R.27.mrs..	00.R.18.mrs....	00.R.13.mrs.2. Antver-

	<i>Por entero.</i>	<i>Por mitad.</i>	<i>Tercio.</i>	<i>Quarto.</i>
Aniversarios de terceras..	01.R.04.mrs....	00.R.20.mrs....	00.R.13.mrs.1.	00.R.10.mrs....
Capellania de Angela de Oreiza terc.	01.R.00.mrs....	00.R.18.mrs....	00.R.12.mrs....	00.R.09.mrs....
Capellania de Cofradia de la Vera-Cruz, por diferentes vezinos, quint.	03.R.13.mrs....	01.R.24.mrs.2.	01.R.04.mrs.1,	00.R.30.mrs.1.
<i>Mañeru.</i>	184.R.2.mrs.2.	91.R.30.mrs.3.	60.R.29.mrs.2.	45.R.33.mrs.3.
Vicaria.	04.R.18.mrs....	02.R.09.mrs....	01.R.18.mrs....	01.R.04.mrs.2.
5. Beneficios con tierras..	34.R.14.mrs.3.	17.R.07.mrs.1.	11.R.16.mrs.2,	08.R.21.mrs.2.
P. imicia	22.R.35.mrs....	11.R.17.mrs.2.	07.R.23.mrs.2.	05.R.26.mrs.3.
Fundaciones de diferentes personas, , , , , quintas.....	06.R.00.mrs....	03.R.00.mrs....	02.R.00.mrs....	01.R.18.mrs....
Capellania de Juachin de Goñi, quintas.....	00.R.06.mrs....	00.R.03.mrs....	00.R.02.mrs....	00.R.01.mrs.2.
Capellania de Juan de Gorraiz, ss.	00.R.03.mrs....	00.R.01.mrs.2.	00.R.01.mrs....	00.R.00.mrs.3.
Capellania de Maria Quiteria de Azanza y Iuã Emicer de Metauren, quintas.	00.R.06.mrs....	00.R.03.mrs....	00.R.02.mrs....	00.R.01.mrs.2.
Capellania de D. Martin Sanz quint..	00.R.16.mrs....	00.R.08.mrs....	00.R.05.mrs.1.	00.R.04.mrs....
Capellania de Martin Garcia de Eliza Zayti. ss	00.R.03.mrs....	00.R.01.mrs.2.	00.R.01.mrs....	00.R.00.mrs.3.
Capellania de Maria de Anso, quint.	00.R.06.mrs....	00.R.03.mrs....	00.R.02.mrs....	00.R.01.mrs.2.
Capellania de la Hermandad de la Vera Cruz y el Rosar. ss	01.R.28.mrs....	01.R.14.mrs....	00.R.33.mrs.1..	00.R.25.mrs....
	71.R.27.mrs.3.	35.R.31.mrs.3.	23.R.32.mrs.2.	17.R.33.mrs.3.

Suma el Corregido de Aniz, por razon de subsidio solo: por entero, mit. tercio y quart.
 Por Entero. 261.R.31.m.2. Mit. 131.R.9.m. Terc. 87.R.2.m.1. Y Quart. 65.R.22.m.3.



CORRIEDO DE ZUBURRUTIA.

	<i>Por entero.</i>	<i>Por mitad.</i>	<i>Tercio.</i>	<i>Quarto.</i>
<i>Zuburrutia.</i>				
Vicaria	00.R.20.mrs.1.	00.R.10.mrs....	00.R.06.mrs.2.	00.R.05.mrs....
Primicia:	14.R.15.mrs.3.	07.R.07.mrs.3.	04.R.29.mrs....	03.R.21.mrs.3.
	15.R.00.mrs....	07.R.17.mrs.3.	04.R.35.mrs.2.	03.R.26.mrs.3.
<i>Artaçu.</i>				
Vicaria:.....	07.R.01.mrs.1.	03.R.18.mrs.2.	02.R.12.mrs.1.	01.R.27.mrs.1.
Primicia:.....	19.R.31.mrs.2.	09.R.33.mrs.3.	06.R.22.mrs.1.	04.R.34.mrs.3.
	26.R.32.mrs.3.	13.R.16.mrs.1.	08.R.14.mrs.2.	06.R.26.mrs...
<i>Gorriza.</i>				
Abadia rural	00.R.23.mrs...2	00.R.11.mrs.3.	00.R.07.mrs.2..	00.R.05.mrs.3.
<i>Echarren.</i>				
Abadia,y Be- neficios.....	34.R.11.mrs.1.	17.R.05.mrs.2.	11.R.15.mrs.2.	08.R.20.mrs.3.
Primicia:....	08.R.19.mrs,1.	04.R.09.mrs.2.	02.R.30.mrs..1	02.R.04.mrs.3.
Capellania de D. Juan de Azcona, Im- prenta.....	00.R.30.mrs.2.	00.R.15.mrs.1.	00.R.10.mrs ...	00.R.07.mrs.2.
Capellania de Juana de Echarré pri- meras.....	03.R.13.mrs.2..	01.R.24.mrs.3.	01.R.04.mrs.1.	00.R.30.mrs.1.
Capellania de Doña Ca- talina de E- charren, se- gundas.....	02.R.09.mrs....	01.R.04.mrs.2.	00.R.27.mrs....	00.R.20.mrs.1.
	49.R.11.mrs.2	24.R.23.mrs.2.	16.R.15.mrs....	12.R.11.mrs.2.
<i>Guirguillano.</i>				
Abadia,y Be- neficios.....	27.R.00.mrs....	13.R.18.mrs...	09.R.00.mrs....	06.R.27.mrs...
Primicia:....	06.R.33.mrs.3.	03.R.16.mrs.3.	02.R.11.mrs....	01.R.26.mrs.1.
Fundaciones de Misas im- prenta.....	00.R.30.mrs.2.	00.R.15.mrs.1..	00.R.10.mrs....	00.R.07.mrs.2.
Capellania de D. Miguel de Azcona , primeras.....	01.R.24.mrs.2.	00.R.30.mrs.1..	00.R.20.mrs....	00.R.15.mrs...
Capellania				

	<i>Por entero.</i>	<i>Mitad.</i>	<i>Tercio.</i>	<i>Quarto.</i>
del mismo , primeras.....	01.R.11.mrs.1.	00.R.23.mrs.2.	00.R.15.mrs.2.	00.R.11.mrs.3.
Capellan.de Miguel de So la, primeras.	00.R.10.mrs....	00.R.05.mrs....	00.R.03.mrs.1.	00.R.02.mrs.2.
Capellania de Graciana de Ausa, pri meras.....	00.R.23.mrs.2.	00.R.11.mrs.3.	00.R.07.mrs.2.	00.R.05.mrs.3.
Capellania de Miguel de Lizarraga , primeras.....	02.R.02.mrs.1.	01.R.01.mrs....	00.R.24.mrs.2.	00.R.18.mrs.2..
Fundaciones segundas.....	00.R.27.mrs....	00.R.13.mrs.2.	00.R.09.mrs....	00.R.06.mrs.3..
Misas de la Cofradia del Lugar, segun das.....	01.R.04.mrs.2.	00.R.20.mrs.1.	00.R.13.mrs.1.	00.R.10.mrs....
	<u>0</u>	<u>0</u>	<u>0</u>	<u>0</u>
<i>Orendain.</i> Primicia.....	42.R.23.mrs.1	21.R.11.mrs.1	14 R.06.mrs....	10.R.23.mrs...
	<u>0</u>	<u>0</u>	<u>0</u>	<u>0</u>
<i>Arguinariz..</i> Vicaria	01.R.02.mrs.1.	01.R.01.mrs. ...	00.R.24.mrs.2.	00.R.18.mrs.2.
Primicia.....	07.R.04.mrs.2.	03.R.20.mrs.1.	02.R.13.mrs.1.	01.R.28.mrs....
Aniversarios de primeras.	00.R.06.mrs.2.	00.R.03.mrs.1.	00.R.02.mrs....	00.R.01.mrs.2.
Capellania de Juan de Sola, segun das.....	00.R.10.mrs.1.	00.R.10.mrs....	00.R.06.mrs.2.	00.R.05.mrs....
Capellania de D. Juan de Munartiz, se gundas	00.R.16.mrs.3.	00.R.08.mrs.1..	00.R.05.mrs.1..	00.R.04.mrs....
Capellania de Maria Sal dite, segun das.....	00.R.33.mrs.3.	00.R.16.mrs.3.	00.R.11.mrs....	00.R.08.mrs.1.
Capellania de Maria de Arostegui, se gundas.....	00.R.16.mrs.3.	00.R.08.mrs.1.	00.R.05.mrs.1.	00.R.04.mrs....
Aumento de la Capella nia de Don Miguel de Arguinariz				

	<i>Por entero</i>	<i>Por mitad.</i>	<i>Tercio.</i>	<i>Quarto.</i>
<i>Segundas....</i>	01.R.18.mrs.... ----- 13.R.10.mrs.3. -----	00.R.27.mrs.... ----- 06.R.22.mrs.3. -----	00.R.18.mrs.... ----- 04.R.13.mrs.3. -----	00.R.13.mrs.2. ----- 03.R.10.mrs.3. -----

Suma el Corriedo de Zuburruia , por raçon de Subsidio solo , por entero , mitad , tercio , y quarto : Por entero 149. R. 5. mrs... Mitad....74. Rs. 18. mrs. 3. Tercio...49. R. 19. mrs. 3. Y quarto..37. R. 7. mrs. 2.....



CORRIEDO DE GUEZALAZ:

	<i>Por entero.</i>	<i>Por mitad.</i>	<i>Tercio.</i>	<i>Quarto.</i>
<i>Villanueva... Abadia.....</i>	41.R.09.mrs....	20.R.22.mrs.2.	13.R.27.mrs....	10.R.11.mrs.1.
<i>Primicia.....</i>	11.R.22.mrs.2.	05.R.29.mrs.1.	03.R.31.mrs.1.	02.R.32.mrs....
<i>Capellan. de D. Martin de Ollo, impr... Capellania de D. Miguel de Torres, imprenta.....</i>	05.R.22.mrs.2.	02.R.29.mrs.1.	01.R.31.mrs.1.	01.R.14.mrs.2.
<i>4. Fundaciones de impr. Capellania de Cathalina de Esparça, primeras.....</i>	08.R.15.mrs.3.	04.R.07.mrs.3.	02.R.29.mrs....	02.R.03.mrs.3.
<i>Capellania de D. Martin de Urbe, pri. Sacristia de este lugar. ss</i>	05.R.15.mrs.3.	02.R.25.mrs.3.	01.R.29.mrs....	01.R.12.mrs.3.
	00.R.23.mrs.2.	00.R.11.mrs.3.	00.R.07.mrs.2.	00.R.05.mrs.2.
	01.R.11.mrs.1.	00.R.23.mrs.2.	00.R.15.mrs.1.	00.R.11.mrs.3.
	04.R.04.mrs....	02.R.02.mrs....	01.R.13.mrs.1.	01.R.08.mrs....
	78.R.16.mrs.1.	39.R.07.mrs.3.	26.R.03.mrs.3.	19.R.20.mrs.1.
<i>Garisuain. ... Abadia y Beneficio.....</i>	44.R.09.mrs....	22.R.04.mrs.2.	14.R.27.mrs...	11.R.02.mrs.1.
<i>Primicia.....</i>	11.R.15.mrs.3.	05.R.25.mrs.3.	03.R.29.mrs....	02.R.30.mrs.3.
<i>Abadia rural de Zurudain. Capellania de Don Juan de Yturbide, segundas.....</i>	03.R.30.mrs.2.	01.R.33.mrs.1.	01.R.10.mrs....	00.R.34.mrs.2.
	00.R.33.mrs.1.	00.R.16.mrs.3..	00.R.11.mrs....	00.R.08.mrs.1.

Capellania

	<i>Por entero.</i>	<i>Por mitad.</i>	<i>Tercio.</i>	<i>Quarto.</i>
Capellania de Don Iuan Migl. de Salinas, segund..	03.R. 10.mrs.....	01.R. 23.mrs....	01.R. 03.mrs. 1..	00.R. 29.mrs. 2.
Capellania de Miguel de Yruñela, segundas.	08.R. 25.mrs....	04.R. 12.mrs. 2.	02.R. 31.mrs. 1.	02.R. 06.mrs. 1.
Capellania de Pedro de Goñi tercer.	02.R. 02.mrs....	01.R. 01.mrs....	00.R. 24.mrs. 2.	00.R. 18.mrs. 2.
Capellania de Martin de Goñi, tercer.	00.R. 12.mrs....	00.R. 06.mrs....	00.R. 04.mrs....	00.R. 03.mrs....
Capellania de Graciana de Arguñano, quintas...	04.R. 04.mrs....	02.R. 02.mrs....	01.R. 13.mrs. 1.	01.R. 01.mrs. 1.
	<u>0</u>	<u>0</u>	<u>0</u>	<u>0</u>
	78.R. 33.mrs. 3	39.R. 16.mrs. 3.	26.R. 10.mrs. 1.	19.R. 26.mrs....
	<u>0</u>	<u>0</u>	<u>0</u>	<u>0</u>
<i>Yurre.</i>				
Abadia, y Beneficio.....	27.R. 00.mrs....	13.R. 18.mrs....	09.R. 00.mrs....	06.R. 27.mrs....
Tierras de Abadia.....	00.R. 17.mrs....	00.R. 08.mrs. 2.	00.R. 05.mrs. 2.	00.R. 04.mrs. 1.
Primicia.....	07.R. 04.mrs. 2.	03.R. 20.mrs. 1.	02.R. 13.mrs. 1.	01.R. 28.mrs....
Capellania de D. Fernando, imprent..	02.R. 15.mrs. 3.	01.R. 07.mrs. 3.	00.R. 29.mrs....	00.R. 21.mrs. 3.
2. Aniverfar. imprenta.....	00.R. 13.mrs. 2..	00.R. 06.mrs. 3..	00.R. 04.mrs. 1.	00.R. 03.mrs.. 1
Capellania de D. Remiro Remitez de Urdanoz , quintas.....	48.R. 27.mrs...	24.R. 13.mrs. 2	16.R. 09.mrs....	12.R. 06.mrs. 3.
Fundaciõ de Don Martin Perez de Yturgoyen.				
quintas.....	00.R. 06.mrs....	00.R. 03.mrs....	00.R. 02.mrs....	00.R. 01.mrs 2..
	<u>0</u>	<u>0</u>	<u>0</u>	<u>0</u>
	86.R. 11.mrs. 3.	43.R. 05.mrs. 3.	18.R. 27.mrs...	21.R. 20.mrs. 2
	<u>0</u>	<u>0</u>	<u>0</u>	<u>0</u>
<i>Lerate.</i>				
Abadia, y Beneficio.....	19.R. 01.mrs. 1	09.R. 18.mrs. 1.	06.R. 12.mrs. 1.	04.R. 27.mrs. 1.
Primicia.....	04.R. 35.mrs...	02.R. 17.mrs. 2.	01.R. 23.mrs. 2.	01.R. 08.mrs. 3..
	<u>0</u>	<u>0</u>	<u>0</u>	<u>0</u>
	24.R. 00.mrs. 1.	11.R. 35.mrs. 3.	07.R. 35.mrs. 3.	06.R. 00.mrs....
	<u>0</u>	<u>0</u>	<u>0</u>	<u>0</u>
<i>Nausol.</i>				
Abadia rural	05.R. 02.mrs. 1.	02.R. 19.mrs....	01.R. 24.mrs. 1.	01.R. 09.mrs. 2.
	<u>0</u>	<u>0</u>	<u>0</u>	<u>0</u>
<i>Muzqui.</i>				
Abadia, y Beneficio. ..	15.R. 23.mrs. 3.	07.R. 29.mrs. 3.	05.R. 07.mrs. 2..	03.R. 32.mrs. 3.
				Primicia.

	<i>Por entero</i>	<i>Por mitad.</i>	<i>Tercio.</i>	<i>Quarto..</i>
Pimicia.....	04.R.28.mrs.1.	02.R.14.mrs..	01.R.21.mrs.1.	01.R.07.mrs....
Capellania del Bachiller Don Martin Garcia, seg.	20.R.16.mrs....	10.R.07.mrs.3.	06.R.28.mrs.3.	05.R.03.mrs.3.
<i>Eztenoz.</i>	24.R.25.mrs....	12.R.12.mrs.1.	08.R.07.mrs.3.	06.R.06.mrs....
Abadia con tierras.....	12.R.13.mrs.2.	06.R.06.mrs.3.	04.R.04.mrs.1.	03.R.03.mrs.1.
Primicia.....	03.R.10.mrs.1.	01.R.23.mrs....	01.R.03.mrs.1.	00.R.29.mrs.2.
Capellan.de D. Pedro de Estenoz, imp	02.R.22.mrs.2.	01.R.11.mrs.1.	00.R.31.mrs.1.	00.R.23.mrs.2.
Capellan.de D. Pedro de Arbizu, imp.	05.R.15.mrs.3.	02.R.25.mrs.3.	01.R.29.mrs....	01.R.12.mrs.3.
Capellania de D. Miguel de Salinas,,, primeras.....	08.R.09.mrs....	04.R.04.mrs.2.	02.R.27.mrs....	02.R.02.mrs.1.
Fundaciõ del mismo, prim.	02.R.25.mrs.3.	01.R.12.mrs.3.	00.R.32.mrs.1.	00.R.24.mrs.1.
Otra Fudac. de el mismo, primeras.....	00.R.13.mrs.2.	00.R.11.mrs.3.	00.R.07.mrs.2.	00.R.05.mrs.3.
Fudacion de Miguel de Estenoz primeras. ...	00.R.03.mrs.1..	00.R.01.mrs.2.	00.R.01.mrs....	00.R.00.mrs.3.
Fundaciõ de Hernãdo de Iturgoiẽ pri.	01.R.11.mrs.1.	00.R.23.mrs.2.	00.R.15.mrs.2.	00.R.11.mrs.3.
Fudacion de Martin de Biguria, prim.	00.R.23.mrs.1.	00.R.11.mrs.2.	00.R.07.mrs.2.	00.R.05.mrs.3.
Capellania del Dr. Arbi zu, terceras, aãadidas.....	04.R.04.mrs....	02.R.02.mrs....	01.R.13.mrs.1.	01.R.01.mrs....
Fudacion de Maria Martin de la Torre, terceras..	01.R.18.mrs....	00.R.27.mrs....	00.R.18.mrs....	00.R.13.mrs.2.
Cofradia de terceras. ..	00.R.27.mrs....	00.R.13.mrs.2.	00.R.09.mrs....	00.R.06.mrs.3.
<i>Arzoz.</i>	43.R.27.mrs....	21.R.30.mrs.3..	14.R.18.mrs.3.	10.R.32.mrs.3.
Abadia, y Beneficios.	37.R.31.mrs.2.	18.R.33.mrs.3.	12.R.22.mrs.1.	09.R.16.mrs.3.
Primicia.....	11.R.22.mrs.2.	05.R.29.mrs.1.	03.R.31.mrs.1.	02.R.32.mrs.2.

	<i>Por entero.</i>	<i>Mitad.</i>	<i>Tercio.</i>	<i>Quarto.</i>
Fundació de la Cofradia del Rosario, terceras.....	00.R.12.mrs....	00.R.06.mrs....	00.R.04.mrs.1.	00.R.03.mrs....
Cofradia de los cañados,, terceras. ..	02.R.09.mrs....	01.R.04.mrs.2.	00.R.27.mrs....	00.R.20.mrs.1.
La Sacrificia terceras.....	02.R.09.mrs....	01.R.04.mrs.2.	00.R.27.mrs....	00.R.20.mrs.1.
Capellan. de Pedro Nicolas, quintas..	00.R.06.mrs....	00.R.03.mrs....	00.R.02.mrs....	00.R.01.mrs.2.
<i>Vigueria.</i>				
Abadia.....	16.R.18.mrs....	08.R.09.mrs....	05.R.18.mrs....	04.R.04.mrs.2.
Primicia.....	04.R.18.mrs....	02.R.09.mrs....	01.R.18.mrs....	01.R.04.mrs.2.
Capellan. de el Palac. imp	02.R.01.mrs.1.	01.R.01.mrs....	00.R.24.mrs.2.	00.R.18.mrs.2.
	23.R.02.mrs.1.	11.R.19.mrs....	07.R.24.mrs.2.	05.R.27.mrs.2.

Suma el Corriado de Guezalaz, por razon de Subsidio solo, por entero, mitad, tercio, y quarto: Por entero...418. R. 28. mrs. 2. Mitad.. 209, R. 12. mrs.. Tercio...139 R. 13..mrs. 3. Y Quarto..104.R.20.mrs.3.....



CORRIEDO DE RIEZU.

<i>Riezu.</i>	<i>Por Entero.</i>	<i>Por mitad.</i>	<i>Tercio.</i>	<i>Quarto.</i>
Abadia.....	16.R.35.mrs....	08.R.17.mrs.2.	05.R.23.mrs.2	04.R.08.mrs.3.
Tierras de Abadia. ...	01.R.11.mrs.1.	00.R.23.mrs.2.	00.R.15.mrs.2	00.R.11.mrs.3.
Primicia.....	06.R.13.mrs.2.	03.R.06.mrs.3	02.R.04.mrs.1.	01.R.11.mrs.1
Capellania de Catalina de Anento,, primeras.	01.R.11.mrs.1.	00.R.23.mrs.2.	00.R.15.mrs.2.	00.R.11.mrs.3.
Fundació de Juanes de Villarreal, pri..	00.R.13.mrs.2.	00.R.06.mrs.3	00.R.04.mrs.1.	00.R.03.mrs.1.
Capellania de Murgarré segundas.....	01.R.25.mrs....	00.R.30.mrs.1	00.R.20.mrs.1.	00.R.15.mrs.1.
Capellania de N. Señora del Rosario,, quartas.....	00.R.13.mrs....	00.R.06.mrs.2.	00.R.04.mrs.1.	00.R.03.mrs.1.

Capella-

	Por entero	Por mitad.	Tercio.	Quarto.
Capellania de D. Geroni Perez de Ricu, quintas.	07.R.18.mrs....	03.R.27.mrs....	02.R.18.mrs....	01.R.31.mrs.2.
Yturgoyen.	35.R.32.mrs.2.	17.R.34.mrs...	11.R.33.mrs.2.	08.R.34.mrs.3.
Abadia ydos Beneficios...	21.R.10.mrs.1.	10.R.23.mrs....	07.R.03.mrs.1.	05.R.11.mrs.2..
Primicia.....	03.R.23.mrs.3.	01.R.29.mrs.3.	01.R.07.mrs.2.	00.R.32.mrs.3.
Capellania con aumento de D. Pedro Beltran de Esparça. Im prenta.....	04.R.18.mrs...	02.R.09.mrs....	01.R.18.mrs...	01.R.04.mrs.2.
Capellania de D. Beltrá de Arbiçu primicias....	01.R.01.mrs....	00.R.18.mrs.2.	00.R.12.mrs.1.	00R.09.mrs.1.7
Fundació de Juan Fernandez de Yturgoyen, prim.	00.R.23.mrs...,	00.R.11.mrs.2.	00.R.07.mrs.2.	00.R.05.mrs.3.
Capellania del Señor Obispo D. Gabriel de Esparça quart.	27.R.18.mrs...	13.R.27.mrss...	09.R.06.mrs....	06.R.31.mrs.2.
Capellania de el mismo Señor Obispo, quartas.	27.R.18.mrs....	13.R.27.mrs....	09.R.06.mrs....	06.R.31.mrs.2.
Arguiñano.	86.R.04.mrs....	43.R.1.mrs.3...	28.R.24.mrs.2.	21.R.18.mrs.3.
Abadia, y Beneficio.....	34.R.04.mrs.2.	17.R.02.mrs.1.	11.R.13.mrs.1.	08.R.19.mrs....
Primicia.....	08.R.32.mrs.3.	04.R.16.mrs.1.	02.R.34.mrs.2.	02.R.08.mrs....
Capellania de D. Pedro Martinez, im prenta.....	02.R.15.mrs.3.	01.R.07.mrs.3.	00R.19.mrs.3..	00.R.21.mrs.3.
Fud. de Miss. Imprenta....	00R.30.mrs.2...	00.R.15.mrs.1.	00.R.10.mrs....	00.R.07.mrs.2.
Capellania de Catalina Munarritz, primicias....	06.R.30.mrs.1.	03.R.15.mrs....	02.R.10.mrs....	01.R.25.mrs.2.
Capellania de D. Pedro de Ubani, terceras.....	02.R.22.mrs...	01.R.11.mrs....	00.R.31.mrs.1.	00.R.23.mrs.2..

	<i>Por entero</i>	<i>Mitad.</i>	<i>Tercio.</i>	<i>Quarto.</i>
Capellania de el mismo. terceras.....	00.R.33.mrs....	00.R.16.mrs.2.	00.R.11.mrs....	00.R.08.mrs.1.
Capellania de Catalina de Arlegui,, terceras.....	00.R.27.mrs....	00.R.13.mrs.2.	00.R.09.mrs....	00.R.06.mrs.3.
Capellania de Catalina de Goñi,,,, quartas.....	00.R.13.mrs....	00.R.06.mrs.2.	00.R.04.mrs.1.	00.R.03.mrs.1.
Capellania de Bertol de Muzquien,, quartas.....	00.R.27.mrs....	00.R.13.mrs.2.	00.R.09.mrs....	00.R.06.mrs.3.
Capellania de Juana de Huarte quartas... ..	03.R.00.mrs....	01.R.18.mrs....	01.R.00.mrs....	00.R.27.mrs....
<i>Vidaurre.</i>	<u>61.R.19.mrs.3.</u>	<u>30.R.27.mrs.2.</u>	<u>20.R.18.mrs....</u>	<u>15.R.13.mrs.1.</u>
Abadia ydos Beneficios... Primicia.....	33.R.13.mrs.2. 08.R.32.mrs.3.	16.R.24.mrs.3. 04.R.16.mrs.1.	11.R.04.mrs.1. 02.R.34.mrs.2.	08.R.12.mrs.1. 02.R.08.mrs....
3.Fundaciones, imprent.	01.R.18.mrs....	00.R.27.mrs....	00.R.18.mrs....	00.R.13.mrs.2.
Capellania de Sebastian de Sarranegui, primer..	00.R.10.mrs....	00.R.05.mrs....	00.R.03.mrs.1.	00.R.02.mrs.2.
Capellan. de Don Juan de Munarriz,, quartas. ..	01.R.24.mrs....	00.R.30.mrs....	00.R.20.mrs....	00.R.15.mrs....
<i>Gueembe.</i>	<u>45.R.26.mrs.1.</u>	<u>22.R.31.mrs....</u>	<u>15.R.08.mrs....</u>	<u>11.R.15.mrs.1.</u>
Abadia..... Primicia.....	11.R.05.mrs.3. 03.R.03.mrs.2.	05.R.20.mrs.3. 01.R.19.mrs.3.	03.R.25.mrs.2. 01.R.01.mrs....	01.R.28.mrs.1. 00.R.27.mrs.3.
3. Beneficios imprenta. ...	00.R.30.mrs.2.	00.R.15.mrs.1.	00.R.10.mrs....	00.R.07.mrs.2.
Capellania de Martin de Larrañeta,, primeras.....	00.R.23.mrs.2.	00.R.11.mrs.3.	00.R.07.mrs.2.	00.R.05.mrs.3.
Capellania de Martin de Larrañeta,, segundas.....	00.R.02.mrs.2.	00.R.01.mrs.1.	00.R.00.mrs.2.	00.R.00.mrs.2.

	<i>Por entero.</i>	<i>Por mitad.</i>	<i>Tercio.</i>	<i>Quarto.</i>
Capellania de D. Fernã do de Vidaurre, quartas..	01.R.04.mrs....	00.R.20.mrs....	00.R.13.mrs.1.	00.R.10.mrs....
Capellania del mismo quartas.....	00.R.13.mrs....	00.R.06.mrs.2.	00.R.04.mrs.1.	00.R.03.mrs.1.
<i>Yrujo.</i>	17.R.10.mrs.3.	08.R.23.mrs.1.	05.R.26.mrs....	04.R.11.mrs....
Abadia, y un Beneficio....	11.R.15.mrs.3.	05.R.25.mrs.3.	03.R.29.mrs....	02.R.30.mrs.3.
Primicia.....	03.R.10.mrs.1	01.R.23.mrs....	01.R.03.mrs.1.	00.R.29.mrs.2.
Capellania de Juanes de Yrujo, Imprenta.....	02.R.32.mrs.3..	01.R.16.mrs.1.	00.R.34.mrs.2.	00.R.26.mrs....
<i>Muez.</i>	17.R.22.mrs.3	08.R.29.mrs....	05.R.30.mrs.3.	04.R.14.mrs.1.
Abadia, y dos Beneficios...	24.R.23.mrs.3.	12.R.11.mrs.3.	08.R.07.mrs.2.	06.R.05.mrs.3
Primicia.....	06.R.33.mrs.3.	03.R.16.mrs.3.	02.R.11.mrs....	01.R.26.mrs.1.
Capellania de D. Sancho de Muez, Imprenta.....	04.R.24.mrs.3.	02.R.12.mrs.1.	01.R.20.mrs....	01.R.06.mrs....
Capellania de D. Sancho de Munarriz. Imprenta....	00.R.33.mrs.3.	00.R.16.mrs.3.	00.R.11.mrs....	00.R.08.mrs.1.
Capellania de D. Carlos de Arbiçu Imprenta.....	09.R.33.mrs.3.	04.R.34.mrs.3.	03.R.11.mrs....	02.R.17.mrs.1.
Fundaciõ de Miguel de Mauleon primeras.....	00.R.23.mrs.1.	00.R.11.mrs.3.	00.R.07.mrs.2.	00.R.05.mrs.3.
Capellania de D. Pedro de Arbiçu, y Munarriz, segundas.....	04.R.18.mrs....	02.R.09.mrs....	01.R.18.mrs....	01.R.04.mrs.2.
Capellania de D. Juã de Yrigoyen, segundas.....	01.R.18.mrs....	00.R.27.mrs....	00.R.18.mrs....	00.R.13.mrs.2.
<i>Nozar.</i>	53.R.29.mrs.1.	26.R.32.mrs....	17.R.32.mrs...	13.R.15.mrs.1.
Abadiarural	01.R.09.mrs....	01.R.04.mrs.2.	00.R.27.mrs....	00.R.20.mrs.1.

	<i>Por entero</i>	<i>Mitad.</i>	<i>Tercio.</i>	<i>Quarto.</i>
Pimicia.....	00.R.30.mrs.2..	00.R.15.mrs..1	00.R.10.mrs....	00.R.07.mrs.2.
	<u>03.R.03.mrs.2..</u>	<u>01.R.19.mrs.3.</u>	<u>01.R.01.mrs....</u>	<u>00.R.27.mrs.3.</u>

Suma el Corriedo de Rieçu por raçon de Subsidio solo: Por entero, mitad, tercio, y quarto. Por entero 321.R.04.mrs.3. Mitad 160. R. 18. mrs.01. Tercio 106.R.29.mrs. Y quarto 80.R.06.mrs.1.



CORRIEDO DE AZCONA.

	<i>Por entero</i>	<i>Por mitad.</i>	<i>Tercio.</i>	<i>Quarto..</i>
<i>Azcona.</i>				
Abadia, y 3..				
Beneficios..	32.R.09.mrs....	16.R.04.mrs.2.	10.R.27.mrs....	08.R.02.mrs.2.
Pimicia con lo de Ciriça.	13.R.11.mrs.1.	06.R.23.mrs.2.	04.R.15.mrs.2.	03.R.11.mrs.3.
Capellania de D. Graciã de Azcona,				
Imprenta....	01.R.24.mrs.3.	00.R.30.mrs.1..	00.R.20.mrs....	00.R.15.mrs....
Capellan. de Martin Sanz de Azcona,				
primeras....	06.R.27.mrs....	03.R.13.mrs.2	02.R.09.mrs....	01.R.24.mrs.3.
Capellan. de Doña Maria de Azcona,				
segundas....	02.R.16.mrs....	01.R.08.mrs....	00.R.29.mrs.1.	00.R.21.mrs....
Capellania de Diego Se nar, segúdas				
Capellania de D. Joseph Azconaquin tas.....	02.R.02.mrs.2.	01.R.01.mrs.1.	00.R.24.mrs.3.	00.R.18.mrs.2.
Fúndacion de una Cofradia quintas.....	09.R.04.mrs....	04.R.20.mrs....	03.R.01.mrs.1.	02.R.10.mrs....
	<u>00.R.13.mrs...</u>	<u>00.R.06.mrs.2..</u>	<u>00.R.04.mrs.1.</u>	<u>00.R.03.mrs.1..</u>
<i>Ciriza.</i>	67.R.35.mrs.2.	33.R.35.mrs.2.	22.R.22.mrs.3	16.R.31.mrs.2.
Abádia rural	05.R.15.mrs.3.	02.R.25.mrs.3.	01.R.29.mrs....	01.R.12.mrs.3.

	<i>Por entero.</i>	<i>Por Mitad.</i>	<i>Tercio.</i>	<i>Quarto.</i>
<i>Arizaleta.</i>				
Abadia y dos Beneficios...	18.R.27.mrs....	09.R.13.mrs.2.	06.R.09.mrs....	04.R.24.mrs.3.
Primicia.....	07.R.01.mrs.1.	03.R.18.mrs.2.	02.R.12.mrs.1.	01.R.27.mrs.1
Capellania de D. Pedro Diez, Impr. Fundaciones de segundas.	04.R.04.mrs.2.	02.R.02.mrs.1.	01.R.13.mrs.1..	01.R.01.mrs....
	00.R.27.mrs....	00.R.13.mrs.2.	00.R.09.mrs....	00.R.06.mrs.3.
	<u>30.R.23.mrs.3.</u>	<u>15.R.11.mrs.3.</u>	<u>10.R.07.mrs.2.</u>	<u>07.R.13.mrs.3.</u>
<i>Arasfia.</i>				
Abadia rural	02.R.05.mrs.3.	01.R.01.mrs.3.	00.R.25.mrs.2.	00.R.19.mrs.1.
Primicia.....	00.R.20.mrs.1.	00.R.10.mrs....	00.R.06.mrs.2.	00.R.05.mrs....
	<u>02.R.26.mrs....</u>	<u>01.R.12.mrs.3.</u>	<u>00.R.32.mrs....</u>	<u>00.R.24.mrs.1.</u>
<i>Lezaun.</i>				
Abadiz, y dos Benefic.	10.R.29.mrs.1.	10.R.14.mrs.2	06.R.33.mrs.2.	05.R.07.mrs.1.
Primicia.....	03.R.33.mrs.3.	01.R.34.mrs.3.	01.R.11.mrs...	00.R.35.mrs.1.
Anivers. de Tabla, impr. Capellania de Juan Beltran de Ablaça, y su hijo, Imprenta.....	00.R.20.mrs.1.	00.R.10.mrs....	00.R.06.mrs.2.	00.R.05.mrs....
Capellania de D. Pedro Subiça. Imp. Capellania de el mismo. Imprenta.....	03.R.10.mrs.1.	01.R.23.mrs....	01.R.03.mrs.1.	00.R.29.mrs.2
	00.R.30.mrs.2.	00.R.15.mrs.1.	06.R.10.mrs....	00.R.07.mrs.2
	06.R.30.mrs.2.	03.R.15.mrs.1.	02.R.10.mrs....	01.R.25.mrs.2.
	<u>6.R.10.mrs.2</u>	<u>18.R.04.mrs.3.</u>	<u>12.R.02.mrs.1.</u>	<u>9.R.02.mrs....</u>
<i>Yruñela.</i>				
Abadia.....	08.R.12.mrs.1.	04.R.06.mrs....	01.R.28.mrs...	02.R.03.mrs...
Primicia.....	02.R.29.mrs.1.	01.R.14.mrs.2.	00.R.33.mrs.2..	00.R.25.mrs.1.
Capellania de Miguel, y Maria de Arandigoyen, primeras.....	00.R.10.mrs....	00.R.05.mrs....	00.R.03.mrs.1.	00.R.02.mrs.2.
	<u>11.R.15.mrs.2.</u>	<u>05.R.25.mrs.2.</u>	<u>03.R.28.mrs.1.</u>	<u>02.R.30.mrs.3.</u>
<i>Frendazu.</i>				
Abadia.....	02.R.19.mrs.1.	01.R.09.mrs.2.	00.R.30.mrs..1	00.R.22.mrs.3.
Primicia.....	00.R.13.mrs.3..	00.R.11.mrs.3..	00.R.07.mrs.2.	00.R.03.mrs.3.
	<u>03.R.07.mrs...</u>	<u>01.R.21.mrs.1.</u>	<u>01.R.01.mrs.3.</u>	<u>00.R.28.mrs.2.</u>
<i>Guerano.</i>				
Abadia rural	03.R.06.mrs.3..	01.R.21.mrs.1.	01.R.02.mrs....	00.R.28.mrs.2.
Primicia.....	01.R.21.mrs.2	00.R.23.mrs.3..	00.R.19.mrs....	00.R.14.mrs.1.
	<u>04.R.28.mrs.1.</u>	<u>02.R.14.mrs....</u>	<u>01.R.21.mrs...</u>	<u>01.R.06.mrs.3.</u>

<i>Arizala.</i>	<i>Por entero.</i>	<i>Por mitad.</i>	<i>Tercio.</i>	<i>Quarto.</i>
Vicaria.....	02.R.09.mrs....	01.R.04.mrs.2..	00.R.27.mrs...	00.R.20.mrs.1.
Beneficios...	03.R.30.mrs.2.	01.R.33.mrs.1.	01.R.10.mrs....	00.R.34.mrs.2.
Primicia.....	04.R.18.mrs....	02.R.09,mrs....	01.R.18.mrs....	01.R.04.mrs.2.
Tierras de la Cofradia, Im prenta.....	01.R.24.mrs.3.	00.R.30.mrs.2..	00.R.20.mrs....	00.R.15.mrs....
Fundació de Juan de Az cona, Impré. ta.....	00.R.13.mrs.2.	00.R.06.mrs.3.	00.R.04.mrs.1.	00.R.03.mrs.1.
Capellania de Pedro Zur mendi, Ter ceras.....	00.R.13.mrs....	00.R.06.mrs.2.	00.R.04.mrs.1.	00.R.03.mrs.1.
Capellania de D.Pedro Carrillo quintas.....	02.R.09.mrs....	01.R.04.mrs.2.	00.R.27 mrs....	00.R.20.mrs.1.
	15.R.09.mrs.3.	07.R.23.mrs....	05.R.02.mrs.2.	03.R.29.mrs. ..
<i>Vgar.</i>				
Vicaria.....	01.R.24.mrs.3.	00.R.30.mrs.1.	00.R.20.mrs....	00.R.15.mrs....
Primicia.....	09.R.17.mrs....	04.R.16.mrs.2	03.R.05.mrs.2..	02.R.13.mrs.1.
Capellania de la casa de Juanes de A rizaleta, Im prenta.....	00.R.30.mrs.2.	00.R.15.mrs.1.	00.R.10.mrs....	00.R.07.mrs.2.
Misfas de Im prenta.....	00.R.33.mrs.3.	00.R.16.mrs.3	00.R.11.mrs....	00.R.08.mrs.1.
Aniversarios de la Capell. de Ugar, pri meras.....	00.R.23.mrs.2.	00.R.11.mrs.3.	00.R.07.mrs.2.	00.R.05.mrs.3..
	13.R.21.mrs.2	06.R.28.mrs.2.	04.R.18.mrs....	03.R.13.mrs.3..
<i>Eza.</i>				
Dezima , y Primicia....	06.R.10.mrs.1.	03.R.05.mrs....	02.R.03.mrs.1.	01.R.20.mrs.2.
Capellania de Don Juan Ybañes, ter ceras.....	04.R.04.mrs....	02.R.02.mrs....	01.R.13.mrs.1	01.R.01.mrs....
Capellania de Nuestra Señora de el Rosario, ter ceras.....	00.R.08.mrs....	00.R.04.mrs....	00.R.02.mrs,2..	00.R.02.mrs....
Sacristia de S. Salvador;				

	<i>Por entero.</i>	<i>Por mitad.</i>	<i>Tercio.</i>	<i>Quarto.</i>
terceras.....	00.R.08. mrs.... ----- 10.R.30.mrs.1. -----	00.R.04. mrs... ----- 05.R.15.mrs.... -----	00.R.02. mrs.2. ----- 03.R.21. mrs.2. -----	00.R.02. mrs.... ----- 02.R.25. mrs.2. -----

Suma el Corriedo de Azcona por razon de Subsidio solo: Por entero, mitad, tercio, y quarto: Por entero 202. R. 07. mrs. 3. Mitad 101. Rs. 01. mrs. 3. Tercio 67. Rs. 07. mrs. Y quarto 50. Rs. 16. mrs. 2.



CORRIEDO DE BEARIN.

	<i>Por entero</i>	<i>Por Mitad.</i>	<i>Tercio.</i>	<i>Quarto.</i>
<i>Abarçuga.</i>				
Vicaria.....	03.R.21. mrs 2.	01.R.28. mrs 3.	01.R.07. mrs....	00.R.32. mrs. 12
6. Beneficios	35.R.05. mrs.3.	17.R.20. mrs.3.	11.R.25. mrs.2.	08.R.28. mrs.1.
Primicia.....	17R.22. mrs.2.	08.R.29. mrs.1.	05.R.31. mrs.1.	04.R.14. mrs.21
Aniversario de Tabla.....	01.R.31. mrs.2.	00.R.33. mrs.3..	00.R.22. mrs.1.	00.R.16. mrs. 32
Capellania de la casa de MartindeMoracia, Imprẽ.	00.R.17. mrs....	00.R.08. mrs. 2.	00.R.05. mrs. 2.	00.R.04. mrs. 12
Capellania de D. Diego de Anderar, Imprenta....	02.R.19. mrs.1.	01.R.09. mrs. 2.	00.R.30. mrs.1..	00.R.22. mrs. 32
Capellania de la casa de Diego Baquedano, Imprẽ.	00.R.10. mrs.1.	00.R.05. mrs....	00.R.03. mrs.1..	00.R.02. mrs. 22
Capellania de Diego de Albiçu, y Baquedano, Im				
prenta.....	01.R.01. mrs.1.	00.R.18. mrs.2.	00.R.12. mrs.1.	00.R.09. mrs. 12
Aniversarios nuevos, Im				
prenta.....	01.R.31. mrs.2.	00.R.33. mrs.3.	00.R.22. mrs.1.	00.R.16. mrs. 32
Capellania de D Juan de Moraba, pri				
meras.....	01.R.07. mrs.3	00.R.11. mrs.3.	0.R.14. mrs.1...	00.R.10. mrs. 32
Capellania de D. Pedro de Vicuña ,				
primeras.....	00.R.13. mrs.2..	00.R.06. mrs.3..	00.R.04. mrs.1.	00.R.03. mrs. 12

Capellania

	<i>Por entero.</i>	<i>Por mitad.</i>	<i>Tercio.</i>	<i>Quarto..</i>
Capellania de Elena de Eraso, prim.	00.R.13.mrs....	00.R.06.mrs.2.	00.R.04.mrs.1.	00.R.03.mrs.1..
Capellania de Sancho de Goñi segund.	00.R.20.mrs.1.	00.R.10.mrs....	00.R.06.mrs.2..	00.R.05.mrs....
Anivers. de terceras.....	01.R.08.mrs....	00.R.22.mrs....	00.R.14.mrs.1.	00.R.11.mrs....
La Sacristia, terceras.....	01.R.04.mrs....	00.R.20.mrs....	0.R.13.mrs..1.	00.R.10.mrs....
Capellania de Ysabel de Arrastia terceras	00.R.06.mrs....	00.R.03.mrs....	00.R.02.mrs....	00.R.01.mrs.2.
Capellania de D.Martin de Zugasti quintas.....	00.R.02.mrs....	00.R.01.mrs....	00.R.02.mrs....	00.R.02.mrs....
Capellan. de D. Juan de Ybiricu quint.	00.R.06.mrs....	00.R.03.mrs....	00.R.02.mrs....	00.R.01.mrs.2.
Capellania de D. Gregorio de Murarriz quint.	00.R.13.mrs....	00.R.06.mrs.2.	0.R.04.mrs.1...	00.R.03.mrs.1.
Fundacion de D. Miguel de Luquin quintas.....	00.R.13.mrs....	00.R.06.mrs.2.	00.R.04.mrs.1.	00.R.03.mrs.1.
Capellania en la Basílica de San Sebastian, por D. Juan Lopez Cerain, quin.	01.R.18.mrs....	00.R.27.mrs....	00.R.18.mrs....	00.R.13.mrs.2.
Otra Capell. del mismo... quintas.....	00.R.27.mrs....	00.R.13.mrs.2.	00.R.09.mrs....	00.R.06.mrs.3.
Capellan. de Doña Clara de Sarana, quintas.....	00.R.27.mrs....	00.R.13.mrs.2.	00.R.09.mrs....	00.R.06.mrs.3.
<i>Ybiricu.</i>	73.R.15.mrs....	36.R.24.mrs.3.	24.R.13.mrs.2.	18.R.11.mrs.2.
Vicaria.....	01.R.21.mrs.2.	00.R.28.mrs.2.	00.R.19.mrs....	00.R.14.mrs.1.
Primicia.....	02.R.05.mrs.3.	01.R.02.mrs.3.	00.R.25.mrs.2.	00.R.19.mrs.1.
<i>Erault.</i>	03.R.27.mrs.1.	01.R.31.mrs.1.	01.R.08.mrs.2.	00.R.33.mrs.1.
Vicaria.....	02.R.09.mrs....	01.R.04.mrs.2.	00.R.27.mrs....	00.R.20.mrs.1.
Primicia.....	07.R.35.mrs...	03.R.35.mrs.2.	02.R.23.mrs.2.	01.R.35.mrs.3.

Capellania

	<i>Por entero.</i>	<i>Por mitad.</i>	<i>Tercio.</i>	<i>Quarto.</i>
Capellania q̄ pollice Dō Juan Sotes , segundas.....	04.R.15.mrs.2.	02.R.07.mrs.3.	01.R.17.mrs....	01.R.03.mrs.3.
Capellan.de Don Juan So tes, quintas..	00.R.06.mrs....	00.R.03.mrs....	00.R.02.mrs....	00.R.01.mrs.2.
<i>Bearin.</i>	14.R.29.mrs.2.	07.R.14.mrs.3.	04.R.33.mrs.2.	03.R.25.mrs.1.
Vicaria	01.R.08.mrs....	00.R.22.mrs....	00.R.14.mrs.2.	00.R.11.mrs....
dos Benefici.	14.R.01.mrs.1.	02.R.00.mrs.2.	01.R.12.mrs.1.	01.R.00.mrs.1.
Primicia.....	04.R.01.mrs.1.	02.R.00.mrs.2.	01.R.12.mrs.1.	01.R.00.mrs.1.
Fundaci6n del Vicario; Im prensa.	00.R.20.mrs.1.	00.R.10.mrs....	00.R.06.mrs.2.	00.R.05.mrs....
<i>Marto.</i>	09.R.30.mrs.3.	01.R.33.mrs....	03.R.09.mrs.2.	02.R.16.mrs.2.
Abadia.....	02.R.19.mrs.1.	01.R.09.mrs.2.	00.R.30.mrs.1.	00.R.22.mrs.3.
Primicia.....	01.R.04.mrs.2.	00.R.20.mrs.1.	00.R.13.mrs.1.	00.R.10.mrs....
<i>Murugarren.</i>	03.R.23.mrs.3.	01.R.29.mrs.3.	01.R.07.mrs.2.	00.R.32.mrs.3.
Abadia, y Beneficio	13.R.24.mrs.3.	06.R.30.mrs.1.	04.R.20.mrs....	03.R.15.mrs....
Primicia.....	04.R.35.mrs....	02.R.17.mrs.2.	01.R.23.mrs.2.	01.R.08.mrs.3.
Fundaci6n de Lope de Az- cona, primer Missa de la Cofradia del misno Lugar primeras.....	00.R.10.mrs....	00.R.05.mrs....	00.R.03.mrs.1.	00.R.02.mrs.2.
Fundacion de Miguel de Lizarraga , quintas.....	00.R.06.mrs....	00.R.03.mrs....	00.R.02.mrs....	00.R.01.mrs.2.
<i>Zabal.</i>	19.R.30.mrs.3.	09.R.33.mrs.1.	06.R.21.mrs.3.	04.R.34.mrs.2.
Abadia y Be- neficio.....	16.R.04.mrs.2.	08.R.2.mrs.1...	05.R.13.mrs.1.	04.R.01.mrs....
Tierras de A- badia.....	00.R.13.mrs.2.	00.R.06.mrs.3.	00.R.04.mrs.1.	00.R.03.mrs.1.
Primicia.....	05.R.12.mrs.2.	02.R.24.mrs.1.	01.R.28.mrs....	01.R.12.mrs....
<i>Curuquoain.</i>	21.R.30.mrs.2.	10.R.33.mrs.1.	07.R.09.mrs.2.	05.R.16.mrs.1.
Abadia, y un Beneficio....	22.R.18.mrs...	11.R.09.mrs...	07.R.18.mrs....	05.R.22.mrs.1.
Tierras de A badia.	00.R.20.mrs.1.	00.R.10.mrs....	00.R.06.mrs.2.	00.R.05.mrs....

Primicia

	<i>Por entero</i>	<i>Mitad.</i>	<i>Tercio.</i>	<i>Quarto.</i>
Primicia.....	06.R.00.mrs....	03.R.00.mrs....	02.R.00.mrs....	01.R.18.mrs....
Capellania de Miguel de Bira, Impiēt Aniversario de terceras..	02.R.15.mrs.3.	01.R.07.mrs.3.	00.R.29.mrs....	00.R.21.mrs.3.
	00.R.04.mrs....	00.R.02.mrs....	00.R.01.mrs.1..	00.R.01.mrs....
	<u>0</u>	<u>0</u>	<u>0</u>	<u>0</u>
	31.R.22.mrs...	15.R.28.mrs.3.	10.R.18.mrs.3	07.R.32.mrs.1.
	<u>0</u>	<u>0</u>	<u>0</u>	<u>0</u>
<i>Gorocin.</i> Abadia,y Be- neficio.....	24.R.30.mrs.2.	12.R.15.mrs.1.	08.R.10.mrs....	06.R.07.mrs.2.
Primicia.....	10.R.11.mrs.1.	05.R.05.mrs.2.	03.R.15.mrs.2.	02.R.20.mrs.3.
	<u>0</u>	<u>0</u>	<u>0</u>	<u>0</u>
	35.R.05.mrs.3.	17.R.20.mrs.3.	11.R.25.mrs.2.	08.R.28.mrs.1.
	<u>0</u>	<u>0</u>	<u>0</u>	<u>0</u>
<i>Arandigoyen.</i> Abadia.....	16.R.11.mrs.1.	08.R.05.mrs.2..	05.R.15.mrs.2.	04.R.02.mrs.3
Primicia.....	04.R.08.mrs....	02.R.04.mrs....	01.R.14.mrs.2	01.R.02.mrs....
	<u>0</u>	<u>0</u>	<u>0</u>	<u>0</u>
	20.R.19.mrs.1.	10.R.09.mrs.2.	06.R.30.mrs....	05.R.04.mrs.3.
	<u>0</u>	<u>0</u>	<u>0</u>	<u>0</u>
<i>Murillo.</i> Abadia.....	18.R.23.mrs.3.	09.R.11.mrs.3.	06.R.07.mrs.2.	04.R.23.mrs.3
Primicia. ...	05.R.09.mrs....	02.R.22.mrs.2.	01.R.27.mrs...	01.R.11.mrs.1.
Capellania de Diego Gil y consortes..				
Imprenta....	04.R.04.mrs.1.	02.R.02.mrs.1.	01.R.13.mrs.1	01.R.01.mrs....
Capellan. de D.Miguel de Lecan, pri- meras.....	00.R.23.mrs.2.	00.R.11.mrs.3	00.R.07.mrs.2.	00.R.05.mrs.3..
Capellania de Ana Gar- cia Sinz, pri- meras.....	00.R.10.mrs....	00.R.05.mrs....	00.R.03.mrs.1..	00.R.02.mrs.2.
Aumento à la Capellan. de Diego Gil primeras.....	02.R.25.mrs.3.	01.R.12.mrs.3	00.R.32.mrs.1.	00.R.24.mrs.1.
	<u>0</u>	<u>0</u>	<u>0</u>	<u>0</u>
	31.R.24.mrs.2.	15.R.30.mrs....	10.R.18.mrs.3.	07.R.32.mrs.1.
	<u>0</u>	<u>0</u>	<u>0</u>	<u>0</u>
<i>Eguarte.</i> Vicaria.....	01.R.08.mrs....	00.R.12.mrs....	00.R.14.mrs.2.	00.R.11.mrs....
Primicia.....	06.R.13.mrs.2.	03.R.06.mrs.3.	02.R.04.mrs.1.	01.R.21.mrs.1
Fundaciō de Maria Torra no, quintas..	00.R.06.mrs....	00.R.03.mrs...	00.R.02.mrs....	00.R.01.mrs.2.
Fundaciō de Maria Ruyz, quintas.....	00.R.27.mrs....	00.R.13.mrs.1.	00.R.09.mrs....	00.R.06.mrs.3.
	<u>0</u>	<u>0</u>	<u>0</u>	<u>0</u>
	08.R.18.mrs.2.	04.R.09.mrs.1.	02.R.29.mrs.3.	02.R.04.mrs.2
	<u>0</u>	<u>0</u>	<u>0</u>	<u>0</u>
<i>Lorca.</i> Vicariiz.	02.R.22.mrs.2.	01.R.11.mrs.1.	00.R.31.mrs.1.	00.R.23.mrs.1.
				Primicia.

	<i>Por entero.</i>	<i>Por mitad.</i>	<i>Tercio.</i>	<i>Quarto.</i>
Primicia. ...	03.R.20.mrs.1.	01.R.28.mrs....	01.R.06.mrs.2.	00.R.32.mrs....
Fundació de Francisco de Rivera, leg...	00.R.31.mrs.3.	00.R.16.mrs.3.	00.R.11.mrs....	00.R.08.mrs.1.
<i>Montalban.</i>	07.R.04.mrs.2.	03.R.20.mrs....	02.R.12.mrs.3.	01.R.27.mrs.3.
Abadia rural	02.R.22.mrs.2.	01.R.18.mrs.1.	00.R.31.mrs.1.	00.R.23.mrs.2.
Primicia.	01.R.11.mrs.1.	00.R.23.mrs.2.	00.R.15.mrs.2.	00.R.11.mrs.3.
	03.R.33.mrs.3.	01.R.34.mrs.3.	01.R.10.mrs.3.	00.R.35.mrs.1.

Suma el Corriedo de Bearin, por razon de Subsidio solo, por entero, mitad, tercio, y quarto: Por entero 285.Rs. 27. mrs. y 3. Por mitad, 142. Rs, 29. mrs. Tercio 94. Rs. 34. mrs. Y quarto, 71. Rs. 11. mrs.



CORRIEDO DE AMESCOA:

<i>Ecala.</i>	<i>Por entero.</i>	<i>Por mitad.</i>	<i>Tercio.</i>	<i>Quarto.</i>
Abadia.....	14.R.02.mrs.1.	07.R.01.mrs....	04.R.24.mrs.2.	03.R.18.mrs.2.
Primicia....	04.R.18.mrs....	02.R.09.mrs....	01.R.18.mrs....	01.R.04.mrs.2.
Capellania de Lope Sanz de Vaquedano, imprenta.	00.R.23.mrs.3.	00.R.11.mrs.3.	00.R.07.mrs.2.	00.R.05.mrs.3.
Capellan. de Miguel Sanz de Vaquedano, imprenta.	07.R.04.mrs.2.	03.R.20.mrs.1.	02.R.13.mrs.1.	01.R.28.mrs....
Capellan. de Juan Diez de Ecala, prim..	01.R.11.mrs.1.	00.R.23.mrs.2.	00.R.15.mrs.2.	00.R.11.mrs.3.
2 Capellania de Dña. Maria de Arca-ya, y Ana Lopez de Vaquedano, primer	00.R.23.mrs.2.	00.R.11.mrs.3.	00.R.07.mrs.2.	00.R.05.mrs.3.

	<i>Por entero.</i>	<i>Por mitad.</i>	<i>Tercio.</i>	<i>Quarto.</i>
Capellan. de Fr Miguel de Cegama y Alciturri, Emi taño, quintas	00.R.13.mrs....	00.R.06.mrs.2.	00.R.04.mrs.1.	00.R.03.mrs.1.
Capellania de Mathias Diez de Eza la, y Juã Diez su hermano, quintas.	00.R.03.mrs....	00.R.01.mrs.2.	00.R.01.mrs....	00.R.00.mrs.3.
<i>San Martin..</i>	28.R.17.mrs.1.	14.R.13.mrs.1.	09.R.19.mrs.1.	07.R.06.mrs.1.
Abadia, y Beneficio	10.R.26.mrs....	10.R.13.mrs....	06.R.32.mrs.2.	05.R.06.mrs.2.
Primicia.	07.R.18.mrs....	03.R.27.mrs....	02.R.18.mrs....	01.R.31.mrs.2.
Capellania de Juan Rami rez de Vaque dano, y confor tes, impr..	05.R.12.mrs.2.	02.R.24.mrs.1.	01.R.28.mrs....	01.R.12.mrs....
Aumento, è derecho à la Capellania de la Casa de S Martin, por Doña Maria de Tizaya. is	00.R.10.mrs....	00.R.05.mrs....	00.R.03.mrs.1.	00.R.02.mrs.2.
Fu daciõ de M llas, qdize el Abad, prim	00.R.25.mrs....	00.R.12.mrs.2.	00.R.08.mrs.1.	00.R.06.mrs.1.
Fundaciones por diferetes personas, 5as.	02.R.22.mrs...	01.R.11.mrs....	00.R.31.mrs.1.	00.R.23.mrs.2.
Capellania de Cathalina Garcia de Va quedano 5as.	00.R.04.mrs....	00.R.02.mrs....	00.R.01.mrs.1	00.R.01.mrs....
<i>Zudayre.</i>	37 R.09.mrs.2.	18.R.22.mrs.3.	12.R.13.mrs.3	09.R.11.mrs.1.
Abadia y Be neficio.	12.R.27.mrs...	06.R.13.mrs.2.	04.R.09.mrs....	03.R.06.mrs.3.
Primicia.	04.R.04.mrs.2.	02.R.02.mrs.1.	01.R.13.mrs.1.	01.R.01.mrs....
Capellania de Mari Pe rez imprenta	00.R.30.mrs.1.	00.R.15.mrs.1.	00.R.10.mrs....	00.R.07.mrs.2.
Fundaciõ de D. Martin de Yriarte, imp.	00.R.30.mrs.2.	00.R.15.mrs.1.	00.R.10.mrs....	00.R.07.mrs.2.

	<i>Por Entero.</i>	<i>Por Mitad.</i>	<i>Tercio.</i>	<i>Quarto.</i>
Capellania de D. Gonçalo Ruyz de Galaretta, ..., primaras. ... Fūdaciō por diferētes per sonas, quint..	06.R.13.mrs.2.	03.R.06.mrs.3.	02.R.04.mrs.1.	01.R.21.mrs.1.
	00.R.27.mrs....	00.R.13.mrs.2.	00.R.09.mrs....	00.R.06.mrs.3.
	25.R.25.mrs....	12.R.30.mrs.2.	08.R.19.mrs.2.	06.R.14.mrs.3.
<i>Baquedano.</i>				
Abadia,	13.R.18.mrs...	06.R.25.mrs....	04.R.18.mrs....	03.R.13.mrs.2.
Primicia.....	03.R.13.mrs.2.	01.R.24.mrs.3.	01.R.04.mrs.1.	00.R.30.mrs.1.
Capellan. de Martin Garcia, imprenta	00.R.30.mrs.2.	00.R.15.mrs.1.	00.R.10.mrs....	00.R.07.mrs.2.
Capellania de Goçalo de Artajo, prim.	02.R.25.mrs.3.	01.R.12.mrs.3.	00.R.32.mrs.1.	00.R.24.mrs.1.
Aumento de la Capell. de Elvira Garcia, à la de su padre, prim..	01.R.11.mrs.1.	00.R.23.mrs.2.	00.R.15.mrs.2.	00.R.11.mrs.3.
Capellan. de Juana de Echarri, y Juana de Andueza su cuñada, primaras.	02.R.25.mrs.3.	01.R.12.mrs.3.	00.R.32.mrs.1.	00.R.24.mrs.1.
Capell. de D. Juan de Andueza, prim.	00.R.23.mrs.2.	00.R.11.mrs.3.	00.R.07.mrs.2.	00.R.05.mrs.3.
Fūdaciō por diferētes per sonas, quintas	00.R.19.mrs....	00.R.09.mrs.2.	00.R.06.mrs.1.	00.R.04.mrs.3.
	25.R.23.mrs.1.	12.R.29.mrs.1.	08.R.18.mrs....	06.R.14.mrs....
<i>Gollano.</i>				
Retoria con sus anexos...	101.R.19.mrs.1.	50.R.27.mrs.2.	33.R.30.mrs.1.	25.R.13.mrs.3.
Primicia de Gollano..	01.R.31.mrs.2.	00.R.33.mrs.3.	00.R.22.mrs.1.	00.R.16.mrs.3.
Primicia de Urra.	00.R.27.mrs....	00.R.13.mrs.2.	00.R.09.mrs....	00.R.06.mrs.3.
Capellan. de Doña Cathalina de Echevelz, imprenta	01.R.11.mrs.1.	00.R.23.mrs.2.	00.R.15.mrs.2.	00.R.11.mrs.3.
Fundaciō de la misma, imp	00.R.06.mrs.3.	00.R.03.mrs.1.	00.R.02.mrs....	00.R.01.mrs.2.

	Por Entero.	Por mitad.	Tercio.	Quarto.
Capellan. q̄ en la Iglesia de Urra fund- dò el Señor de Urra.....	000.R. 19.mrs..	00.R.09.mrs.2..	00.R.06.mrs.1.	00.R.04.mrs.3.
Artaza.	106.R.06.mr.3.	53.R.03.mrs....	35.R.13.mrs.4.	26.R.19.mrs.1.
Primicia.....	03.R.20.mrs.1.	01.R.28.mrs....	01.R.06.mrs.2.	60.R.32.mrs....
Capellania de D. Miguel Gonzalez, y su hermana, imprensa.....	03.R.10.mrs.1.	01.R.23.mrs....	01.R.03.mrs.1.	00.R.29.mrs.2.
Fundació de Don Miguel Martinez, im- prensa.....	02.R.15.mrs.3.	01.R.07.mrs.3.	00.R.29.mrs....	00.R.21.mrs.3.
Capellan. de D. Gonzalo, y D. Miguel Gonzalez, y terceras.....	03.R.13.mrs....	01.R.24.mrs.2.	01.R.04.mrs.1.	00.R.30.mrs.1.
Capell. de D. Gonzalo de Artaza y D. Miguel Mar- tinez, tercer.	00.R.13.mrs....	00.R.06.mrs.2.	00.R.04.mrs.1.	00.R.03.mrs.1.
Capellan. de Elvira Marti- nez y Garcia de Zudayce, terceras.....	00.R.13.mrs....	00.R.06.mrs.2.	00.R.04.mrs.1.	00.R.03.mrs.1.
Fundació de terceras.....	00.R.04.mrs....	00.R.02.mrs....	00.R.01.mrs.1.	00.R.01.mrs....
Fundaciones de quintas...	00.R.27.mrs....	00.R.13.mrs.2.	00.R.09.mrs....	00.R.06.mrs.3.
Barindano..	14.R.08.mrs.1.	07.R.03.mrs.3.	04.R.25.mrs.1.	03.R.10.mrs.3.
Abadía.....	13.R.08.mrs....	06.R.22.mrs....	04.R.14.mrs.2.	03.R.11.mrs....
Primicia.....	04.R.04.mrs.2.	02.R.02.mrs.1.	01.R.13.mrs.1.	01.R.01.mrs....
Capellan. de Martin de Ar- riaga, impr..	00.R.30.mrs.2.	00.R.15.mrs.1.	00.R.10.mrs....	00.R.07.mrs.2.
Capellan. de Juan Garcia y Garcia de Vaquedano, imprensa.....	00.R.30.mrs.2.	00.R.15.mrs.1.	00.R.10.mrs....	00.R.07.mrs.2. Capella-

Capellania de Maria Ru- yz de Zuazu quintas.	Por entero.	Por mitad.	Tercio.	Quarto.
	00.R.06.mrs....	00.R.03.mrs....	00.R.02.mrs....	00.R.01.mrs.2.
	<u>19.R.07.mrs.2.</u>	<u>09.R.21.mrs.3.</u>	<u>06.R.13.mrs.3.</u>	<u>04.R.28.mrs.2.</u>

Suma el Corriedo de Amescua, por razon de Subsidio solo, por entero, mitad, tercio, y quarto. Por entero 256.Rs. 35. mrs. y 2. Por mitad, 128. Rs, 16. mrs. 1. Tercio 85. Rs. 13. mrs. 2. Y quarto, 64. Rs. 5. mrs. 3..

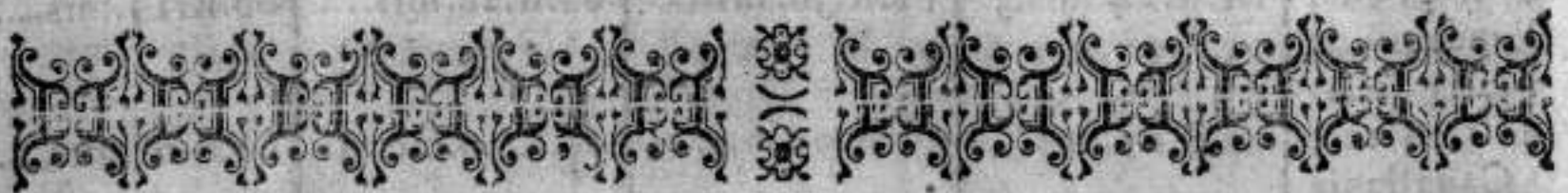

CORRIEDO DE ZUFIA:

Metauten.	Por entero.	Por mitad.	Tercio.	Quarto.
Abadia, y Beneficios....	25.R.21.mrs.2.	12.R.28.mrs.3.	08.R.19.mrs....	06.R.14.mrs.1.
Primicia.	07.R.01.mrs.1.	03.R.18.mrs.2.	02.R.12.mrs.1.	01.R.27.mrs.1.
Fundaci6n de Don Miguel Martinez, im- prenta.	00.R.30.mrs.2.	00.R.15.mrs.1.	00.R.10.mrs....	00.R.07.mrs.2.
Otra de Gil de Albizu im- prenta.	00.R.30.mrs.2.	00.R.15.mrs.1.	00.R.10.mrs....	00.R.07.mrs.2.
Otra de Juan Ramirez im- prenta.	00.R.23.mrs.3.	00.R.11.mrs.3.	00.R.07.mrs.2.	00.R.05.mrs.3.
Otra de Juan de Albizu, im- prenta.	00.R.30.mrs.2.	00.R.15.mrs.1.	00.R.10.mrs....	00.R.07.mrs.2.
Fundaci6n de D. Pedro de Arbizu y Va- quedano ter- ceras.	00.R.01.mrs....	00.R.00.mrs.2.	00.R.00.mrs.1.	00.R.00.mrs.1.
Capellania del mismo D Pedro. tercer	00.R.18.mrs....	00.R.09.mrs....	00.R.06.mrs....	00.R.04.mrs.2.
Capellan. de D. Diego de Urta, tercer.	00.R.13.mrs....	00.R.06.mrs.2.	00.R.04.mrs.1.	00.R.03.mrs.1.

	<i>Por entero.</i>	<i>Por mitad.</i>	<i>Tercio.</i>	<i>Quarto.</i>
Fundació de Don Gabriel Diaz quint..	00.R.06.mrs....	00.R.03.mrs....	00.R.02.mrs....	00.R.01.mrs.2.
	<u>0</u>	<u>0</u>	<u>0</u>	<u>0</u>
<i>Arbeyza.</i>	36.R.32.mrs....	18.R.15.mrs.3.	12.R.09.mrs.1.	09.R.07.mrs.1.
	<u>0</u>	<u>0</u>	<u>0</u>	<u>0</u>
Vicaria, y porció de Beneficio. ..	03.R.00.mrs....	01.R.18.mrs....	01.R.00.mrs....	00.R.27.mrs....
Otra porcion de Beneficio.	01.R.01.mrs.1.	00.R.18.mrs.2.	00.R.12.mrs.1.	00.R.09.mrs.1.
Primicia.	06.R.06.mrs.3.	03.R.03.mrs....	02.R.02.mrs....	01.R.19.mrs.2.
Capellania de imprenta.	01.R.24.mrs.3.	00.R.30.mrs.1.	00.R.20.mrs....	00.R.15.mrs....
Fundació de Maria de Amillano, terc	00.R.01.mrs....	00.R.00.mrs.2.	00.R.00.mrs.1.	00.R.00.mrs.1.
Capellania de D. Martin de Hernani,, terceras.. ..	00.R.27.mrs....	00.R.13.mrs.2.	00.R.09.mrs....	00.R.06.mrs.3.
Capellan. de Martin de Salinas, y su mu	01.R.00.mrs....	00.R.18.mrs....	00.R.12.mrs....	00.R.09.mrs....
ger, terceras.				
Capellan. de D. Martin de Zufia, tercer.	00.R.08.mrs....	00.R.04.mrs....	00.R.02.mrs.2.	00.R.02.mrs....
	<u>0</u>	<u>0</u>	<u>0</u>	<u>0</u>
<i>Zubielqui.</i>	13.R.32.mrs....	06.R.33.mrs.3.	04.R.12.mrs....	03.R.16.mrs.3.
	<u>0</u>	<u>0</u>	<u>0</u>	<u>0</u>
Vicaria.....	02.R.09.mrs....	01.R.04.mrs.2.	00.R.27.mrs....	00.R.20.mrs.1.
Porció de vn Beneficio.....	00.R.30.mrs.2.	00.R.15.mrs.1.	00.R.10.mrs....	00.R.07.mrs.2.
Primicia.	08.R.19.mrs.1.	04.R.09.mrs.2.	02.R.30.mrs.1.	02.R.04.mrs.3.
Capellan. de imprenta.....	00.R.23.mrs.3.	00.R.11.mrs.3.	00.R.07.mrs.2.	00.R.05.mrs.3.
Fundaciones de terceras..	00.R.08.mrs....	00.R.04.mrs....	00.R.02.mrs.2.	00.R.02.mrs....
La Sacristia, terceras. ..	00.R.08.mrs....	00.R.04.mrs....	00.R.02.mrs.2.	00.R.02.mrs....
	<u>0</u>	<u>0</u>	<u>0</u>	<u>0</u>
<i>Ollobarren.</i>	12.R.28.mrs.2.	06.R.13.mrs....	04.R.07.mrs.3.	03.R.06.mrs.1.
	<u>0</u>	<u>0</u>	<u>0</u>	<u>0</u>
Abadia y Beneficios.....	19.R.08.mrs...	09.R.22.mrs...	06.R.14.mrs.2.	04.R.29.mrs....
Primicia.....	07.R.01.mrs.1.	03.R.18.mrs.1.	02.R.12.mrs.1.	01.R.27.mrs.1.
2 Capellanas de Miguel de Galdiano, y Pedro de Echeverria, im				
prenta. ..	01.R.11.mrs.1.	00.R.23.mrs.2.	00.R.15.mrs.2.	00.R.11.mrs.3.

	<i>Por entera.</i>	<i>Por mitad.</i>	<i>Tercio.</i>	<i>Quarto.</i>
Capellania de Juan de Ganuza, imp Capellan. de Matheo de Gambala, y su muger, tercercas. ..	00.R.30.mrs. 2.	00.R.15.mrs. 1.	00.R.10.mrs. ...	00.R.07.mrs. 2.
Fundaci6n de Pedro de Ylardi, tercer.	00.R.02.mrs....	00.R.01.mrs....	00.R.00.mrs. 2.	00.R.00. mrs. 2.
<i>Ollogoyen.</i>	00.R.01.mrs....	00.R.00. mrs. 2.	00.R.00. mrs. 1.	00.R.00.mrs. 1.
Abadia.....	28.R.18.mrs....	14.R.08.mrs.2.	09.R.17.mrs....	07.R.04.mrs. 1.
Primicia.....	10.R.11.mrs. 1.	05.R.05.mrs. 2.	03.R.15.mrs. 2.	02.R.20.mrs. 3.
Capellania de Don Juan Lopez impr: Fundaci6n de Lope de Olo imprenta.....	02.R.29.mrs. 1.	01.R.14.mrs. 2.	00.R.23.mrs. 2.	00.R.25.mrs. 1.
	00.R.06.mrs. 3.	00.R.03. mrs. 1.	00.R.02.mrs....	00.R.01. mrs. 2.
	00.R.06.mrs. 3.	00.R. 03.mrs. 1.	00.R.02.mrs....	00.R.01. mrs. 2.
<i>Arteaga.</i>	13.R.18.mrs....	06.R.26.mrs. 2.	04.R.17.mrs...	03.R.13.mrs....
Vicaria.....	02.R.15.mrs.3.	01.R.07 mrs. 3.	00.R.29.mrs. ...	00.R, 21.mrs.3.
Primicia.....	03.R.27.mrs....	01.R.31.mrs. 2.	01.R.09.mrs....	00.R.33.mrs. 3.
Fundacion de Miguel Lopez imprent	00.R.13.mrs. 2.	00.R.06.mrs. 3.	00.R.04.mrs. 1.	00.R.03.mrs. 12
Capellania de Fausta de Goñi y Amburcia, quint	00.R.13.mrs....	00.R.06.mrs. 2.	00.R.04.mrs. 1.	00.R.03.mrs. 12
	06.R.33.mrs. 1.	03.R.16.mrs. 2.	02.R.10.mrs. 2.	01.R.26.mrs....
<i>Ganuza.</i>				
Abadia y Beneficios. ..	16.R.28.mrs.1.	08.R.14.mrs....	05.R.21.mrs. 1.	04.R.07.mrs....
Primicia.....	05.R.02.mrs. 1.	02.R.19.mrs....	01.R.24.mrs. 2.	01.R.09.mrs. 2.
Capellania de Hernando de Sola prim Capell.de D. Iuã de Echavarrri, quint..	00.R.23.mrs. 2.	00.R.11.mrs. 2.	00.R.07.mrs. 2.	00.R.05.mrs. 3.
	00.R.06.mrs....	00.R,03.mrs....	00.R.02.mrs....	00.R.01.mrs. 22
	22.R.24.mrs...	11.R.11.mrs.3.	07.R.19.mrs. 1.	05.R.23.mrs.3..
<i>Zufia.</i>				
Vicaria.....	03.R.20.mrs. 1.	01.R.28.mrs....	01.R.06.mrs. 2.	00.R.32.mrs. ...
Beneficio.....	06.R.27.mrs. ..	03.R.13.mrs. 2.	02.R.09.mrs....	01.R.24.mrs.3.
Primicia.....	10.R.04.mrs. 2.	05.R.02.mrs. 1.	03.R.13.mrs. 1.	02.R.19.mrs....

Capellania

	<i>Por Entero.</i>	<i>Por Mitad.</i>	<i>Tercio.</i>	<i>Quarto.</i>
Capellan. de Don Sancho, imprenta....	03.R.10.mrs.1.	01.R.23.mrs....	01.R.03.mrs.1.	00.R.29.mrs.2.
Fundaciõ de Diego Zufia, imprenta....	00.R.03.mrs.2.	00.R.01.mrs.3.	00.R.01.mrs....	00.R.00.mrs..3.
Aniversarios de primeras.	01.R.07.mrs.3.	00.R.21.mrs.3.	00.R.14.mrs.1.	00.R.10.mrs.3.
Capellania de Magdalena de Gança terceras.	00.R.01.mrs....	00.R.00.mrs.2..	00.R.00.mrs.1..	00.R.00.mrs.1.
Fundaciõ de Marquesa Pasqual, 5as.	00.R.01.mrs....	00.R.00.mrs.2.	00.R.00.mrs.1.	00.R.00.mrs.1.
	<u>25.R.03.mrs.1.</u>	<u>12.R.19.mrs.1.</u>	<u>08.R.11.mrs.3.</u>	<u>06.R.09.mrs.1.</u>

Suma el Corriedo de Zufia, por razon de Subsidio solo , por entero, mitad, tercio , y quarto : Por entero....160. Rs. 9. mrs. Mitad.. 80. Rs, 1. mrs... Tercio... 53. Rs. 6. mrs. 2.. Quarto.. 39. Rs, 34, mrs. 2,...



CORRIEDO DE LARRION

	<i>Por entero</i>	<i>Por mitad.</i>	<i>Tercio.</i>	<i>Quarto.</i>
<i>Larrion.</i>				
Abadia....	12.R.06.mrs.3.	06.R.03.mrs.1.	04.R.02.mrs....	03.R.01.mrs.2.
Primicia.	03.R.30.mrs.2.	01.R.33.mrs.1.	01.R.10.mrs....	00.R.34.mrs.2..
Aniversarios de terceras..	00.R.04.mrs....	00.R.02.mrs....	00.R.01.mrs.1.	00.R.01.mrs....
	<u>16.R.05.mrs.1.</u>	<u>08.R.02.mrs.2.</u>	<u>05.R.13.mrs.1.</u>	<u>04.R.01.mrs....</u>
<i>Galdiano.</i>				
Abadia. ..	21.R.33.mrs.3.	10.R.34.mrs.3.	07.R.11.mrs....	05.R.17.mrs.1.
Primicia.	07.R.14.mrs.3.	03.R.25.mrs.1.	02.R.16.mrs.2.	01.R.30.mrs.2.
Fundaciõ de imprenta....	01.R.24.mrs.3.	00.R.30.mrs.1.	00.R.21.mrs.1.	00.R.15.mrs....
Capellania de D. Miguel de Ozcariz,, segundas....	01.R.31.mrs.3.	00.R.33.mrs.3..	00.R.12.mrs....	00.R.16.mrs.3.
Fundaciones terceras.	01.R.00.mrs....	00.R.18.mrs....	00.R.12.mrs....	00.R.09.mrs....
				Capellania

	<i>Por entero.</i>	<i>Por mitad.</i>	<i>Tercio.</i>	<i>Quarto.</i>
Capellania de Juan de Galdiano, y su muger, tercercas. ...	00.R.13.mrs....	00.R.06.mrs. 2.	00.R.04.mrs. 1.	00.R.03.mrs. 1.
Capellan. de Juanes de Ar ramendia, y Juana de Va- quedano, ter- ceras. ..	00.R.27.mrs....	00.R.13.mrs.2.	00.R.09.mrs....	00.R.06.mrs. 3.
Fundaciones quintas.	00.R.02.mrs....	00.R.01.mrs....	00.R.00.mrs. 2.	00.R.00.mrs. 2.
	<u>0</u>	<u>0</u>	<u>0</u>	<u>0</u>
	35.R.03.mrs....	17.R.19.mrs....	11.R.23.mrs.2.	08.R.27.mrs....
<i>Amillano.</i>				
Abadia.....	07.R.01.mrs. 1.	03.R.18.mrs.2.	02.R.12.mrs.1.	01.R.27.mrs.1.
Primicia.	02.R.12.mrs.2.	01.R.06.mrs.1.	00.R.28.mrs....	00.R.21.mrs. ...
Fundació de Don Miguel de Zudayde, quintas.....	00.R.03.mrs....	00.R.01.mrs.2.	00.R.01.mrs. ...	00.R.00.mrs.3..
	<u>0</u>	<u>0</u>	<u>0</u>	<u>0</u>
	09.R.16.mrs.3.	04.R.26.mrs.1.	03.R.05.mrs.1.	02.R.13.mrs. ...
<i>Artabia.</i>				
Abadia.....	11.R.19.mrs.1.	05.R.27.mrs.2.	03.R.30.mrs.1.	02.R.31.mrs. ...
Primicia.	04.R.04.mrs.2.	02.R.02.mrs.1.	01.R.13.mrs.1.	01.R.01.mrs....
Capellania imprenta.....	00.R.23.mrs.3.	00.R.11.mrs.3.	00.R.07.mrs.2..	00.R.05.mrs.3.
Capellan. de Fauto Gar- çia,terceras.	00.R.02.mrs....	00.R.01.mrs....	00.R.00.mrs. 2.	00.R.00.mrs. 2.
Memoria de Missas de el mismo Gar- çia,terceras.	00.R.06.mrs....	00.R.03.mrs....	00.R.02.mrs. ...	00.R.01.mrs. 2.
	<u>0</u>	<u>0</u>	<u>0</u>	<u>0</u>
	16.R.19.mrs.2.	08.R.09.mrs.2.	05.R.17.mrs.2.	04.R.03.mrs.3.
<i>Ar ramendia.</i>				
Abadia.....	17.R.05.mrs.3.	08.R.20.mrs.3.	05.R.25.mrs.2.	04.R.10.mrs.1.
Primicia.	05.R.09.mrs....	02.R.22.mrs.2.	01.R.27.mrs....	01.R.11.mrs.1.
Capellan. de Don Joseph de Aramen- dia tercercas, y demas con- fortes de ter- ceras.. ..	00.R.06.mrs....	00.R.03.mrs....	00.R.02.mrs....	00.R.01.mrs.2.
Fundaciones de quintas...	00.R.06.mrs. ...	00.R.03.mrs....	00.R.02.mrs....	00.R.01.mrs. 2.
	<u>0</u>	<u>0</u>	<u>0</u>	<u>0</u>
	22.R.26.mrs.3.	11.R.13.mrs.1.	07.R.20.mrs.2.	05.R.24.mrs.2.
	<u>0</u>	<u>0</u>	<u>0</u>	<u>0</u>

<i>Muneta.</i>	<i>Por entero.</i>	<i>Por mitad.</i>	<i>Tercio.</i>	<i>Quarto.</i>
Abadia. ..	10.R.24.mrs.3.	05.R.12.mrs.1.	03.R.20.mrs....	02.R.24.mrs..
Primicia.	03.R.20.mrs.1.	01.R.28.mrs....	01.R.06.mrs.2.	00.R.23.mrs....
Aniversarios de primeras.	00.R.10.mrs....	00.R.05.mrs....	00.R.03.mrs.1.	00.R.02.mrs.2.
Aniversarios de terceras..	00.R.01.mrs....	00.R.00.mrs.2.	00.R.00.mrs.1.	00.R.00.mrs.1.
Capellania de Juan de Ganuzar Ruiz y Magdalena de Lezaun, quintas.	00.R.03.mrs....	00.R.01.mrs.2.	00.R.01.mrs....	00.R.00.mrs.3.
	<u>14.R.23.mrs....</u>	<u>07.R.11.mrs.1.</u>	<u>04.R.31.mrs....</u>	<u>03.R.23.mrs.2.</u>
<i>Echavarri.</i>				
Vicaria.	01.R.11.mrs.1.	00.R.23.mrs.3.	00.R.15.mrs.2.	00.R.11.mrs.3.
Primicia.	06.R.17.mrs....	03.R.08.mrs.2.	02.R.05.mrs.2.	01.R.22.mrs.1.
Fundaci6n de Martin de Chavarri, im prenta. ..	00.R.06.mrs.3.	00.R.03.mrs.1.	00.R.02.mrs....	00.R.01.mrs.2.
Fundaci6n de Juanes de Goycoa, imp Capellan. de Juan Marti nez, primer.	00.R.06.mrs.3.	00.R.03.mrs.1.	00.R.02.mrs....	00.R.01.mrs.2.
Capellania de D. Pedro de Echavar ri, segundas..	01.R.31.mrs.3.	00.R.33.mrs.3.	00.R.22.mrs.1.	00.R.16.mrs.3.
Capellania de Cathalina Fernandez, terceras. . . .	00.R.02.mrs....	00.R.01.mrs....	00.R.00.mrs.2.	00.R.00.mrs.2.
Fundaciones quintas.	00.R.09.mrs....	00.R.04.mrs.2.	00.R.03.mrs....	00.R.02.mrs.1.
	<u>11.R.13.mrs.2.</u>	<u>05.R.24.mrs.1.</u>	<u>03.R.27.mrs....</u>	<u>02.R.29.mrs.3.</u>
<i>Eulz.</i>				
Abadia.	21.R.23.mrs.3.	10.R.34.mrs.3.	07.R.11.mrs....	05.R.17.mrs.1.
Primicia.	06.R.13.mrs.2.	03.R.06.mrs.3.	02.R.04.mrs.1.	01.R.21.mrs.1.
Capellania de Pedro de Villamayor, segundas.	00.R.13.mrs.2.	00.R.06.mrs.3.	00.R.04.mrs.1.	00.R.03.mrs.1.
Capellania del Doctor Aya, segund.	03.R.23.mrs....	01.R.29.mrs.2.	01.R.07.mrs.2.	00.R.23.mrs.3. Fundacio-

Fundaciones terceras.....	Por Entero.	Por Mitad.	Tercio.	Quarto.
	00.R.02.mrs....	00.R.01.mrs. ...	00.R.00.mrs.2.	00.R.00.mrs.2.
	32.R.13.mrs.3	16.R.06.mrs.3.	10.R.27.mrs.2.	08.R.03.mrs...

Suma el Corriedo de Larrion, por razon de Subsidio solo, por entero, mitad, tercio, y quarto: Por entero 158.Rs. 13. mrs. y 2. Por mitad., 79. Rs, 4. mrs. 3. Tercio 52. Rs. 21. mrs. 2. Y quarto, 39. Rs. 17. mrs. 2..

YERRI.

¶ Suma todo el Arciprestazgo de Yerri, por razon de Subsidio solo, por entero, mitad, tercio, y quarto: Por Entero. ... 2432. Rs. 33. mrs... Mitad.. 1215. R. 25. mrs. 2. Tercio... 808. R. 9. mrs. 2.. Quarto.. 607. Rs. 7. mrs.



En el día...	Por el...	El...	El...
...

Yo, el Sr. Don... Jefe de la... de Yaguajay...
 por el presente...
 de la...

Yo, el Sr. Don... Jefe de la... de Yaguajay...
 por el presente...

Yo, el Sr. Don... Jefe de la... de Yaguajay...
 por el presente...
 de la...

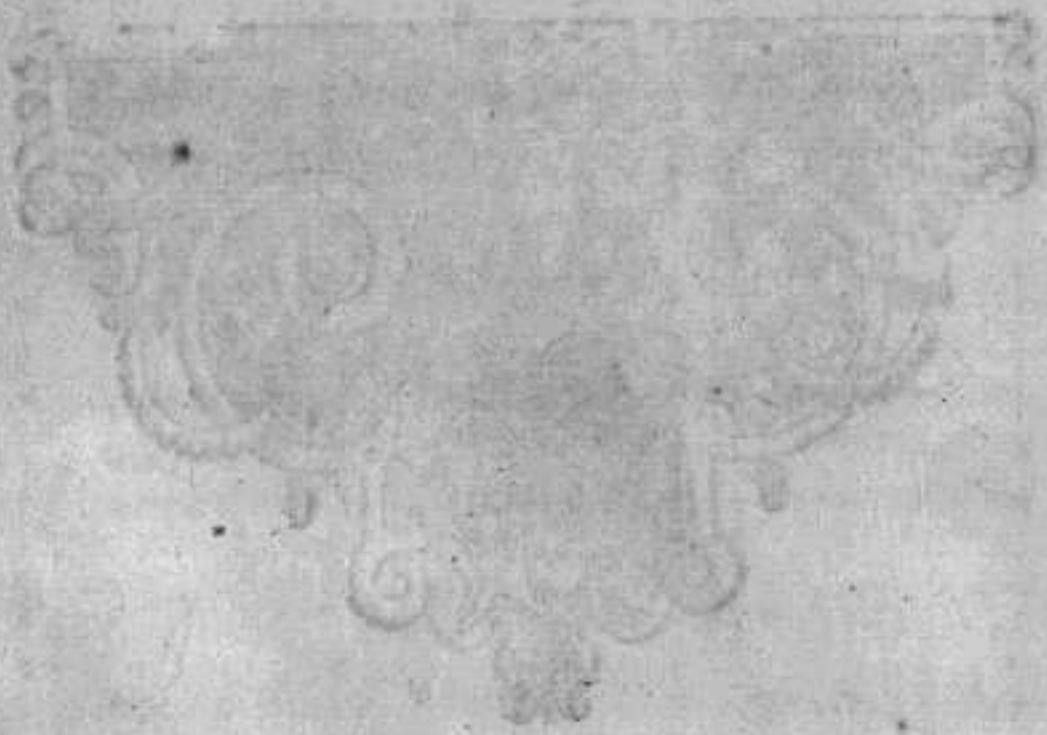



ARCIPRESTAZGO DE LA BERRUEZA.



ARCIPRESTE.

Diechos del Arcipreste...	Por entero. 02.R.09.mrs....	Por mitad. 01.R.04.mrs.2,	Tercio. 00.R.27.mrs....	Quarto. 00.R.20.mrs.1.
<i>Piedramille</i>				
<i>va.</i>				
Abadia con tierras.....	38.R.05.mrs.1.	19.R.02.mrs.2.	12.R.25.mrs.2.	09.R.19.mrs.1.
Beneficios....	37.R.18.mrs....	18.R.27.mrs...	12.R.18.mrs...	09.R.13.mrs.2.
Primicia.	21.R.03.mrs.2.	10.R.19.mrs.3.	07.R.01 mrs....	05.R.09.mrs.3.
Capellan. de Don Miguel de Azedo, im- prenta.	00.R.23.mrs.3.	00.R.11.mrs.3.	00.R.07.mrs.2.	00.R.05.mrs.3.
Capellania de D. Diego Sanz, impr...	07.R.35.mrs.1.	03.R.35.mrs.2.	02.R.23.mrs.2.	01.R.35.mrs....
Capellania de Juan Fernádez de las Heras, prim.	02.R.25.mrs.3.	01.R.12.mrs.3.	00.R.32.mrs.1.	00.R.24.mrs.1.

	<i>Por entero</i>	<i>Por mitad.</i>	<i>Tercio.</i>	<i>Quarto.</i>
Capellania de Pedro Sáz primeras.....	00.R. 30.mrs. 1.	00.R. 15.mrs....	00.R. 10.mrs....	00.R. 07.mrs. 2.
Capellania de D. Martin Sanz, primer.	01.R. 24.mrs. 3.	00.R. 30.mrs. 1.	00.R. 20.mrs....	00.R. 15.mrs....
Capellania de Don Juan Lopez prim.	00.R. 13.mrs. 2.	00.R. 06.mrs. 3.	00.R. 04.mrs. 1.	00.R. 03.mrs. 1.
Aniversarios de primeras..	05.R. 12.mrs. 1.	02.R. 24.mrs. ..	01.R. 28.mrs....	01.R. 12.mrs....
Capellan. de Don Phelipe Garcia de la Peña, segúd.	00.R. 10.mrs....	00.R. 05.mrs....	00.R. 03.mrs. 1.	00.R. 02.mrs. 2.
Aniversarios de segundas..	02.R. 09.mrs. 2.	01.R. 04.mrs. 3.	00.R. 27.mrs....	00.R. 20.mrs. 1.
Fundaciones terceras.....	00.R. 01.mrs. ...	00.R. 00.mrs. 2.	00.R. 00.mrs. 1.	00.R. 00.mrs. 1.
Fundaciones de quintas....	00.R. 06.mrs....	00.R. 03.mrs....	00.R. 02.mrs....	00.R. 01.mrs. 2.
	<u>119.R. 02.mrs. 3.</u>	<u>59.R. 18.mrs. 2.</u>	<u>39.R. 22.mrs. 2.</u>	<u>29.R. 25.mrs. 3.</u>
<i>Mendoza.</i>				
Abadia con tierras.....	18.R. 20.mrs. 1.	09.R. 10.mrs....	06.R. 06.mrs. 2.	04.R. 23.mrs....
Beneficios....	18.R. 00.mrs....	09.R. 00.mrs. ...	06.R. 00.mrs....	04.R. 18.mrs....
Primicia.....	11.R. 26.mrs....	05.R. 31.mrs....	03.R. 32.mrs. 2.	02.R. 33.mrs. 2.
Capellan. de Dō Pedro de las Heras, imprenta.....	04.R. 04.mrs. 2.	02.R. 02.mrs. 1.	01.R. 13.mrs. 1.	01.R. 01.mrs....
Capellania de D. Marheo Chasco, imp.	01.R. 24.mrs. 3.	00.R. 30.mrs. 1.	00.R. 20.mrs....	00.R. 15.mrs....
Misas de Dō Sebastian Lopez, imprent.	00.R. 33.mrs. 3.	00.R. 16.mrs. 3.	00.R. 11.mrs....	00.R. 08.mrs. 1.
Capellan. de Don Francisco Lopez, primeras. ...	03.R. 30.mrs. 1.	01.R. 33.mrs....	01.R. 10.mrs....	00.R. 34.mrs. 2.
Fundacion de Diego de Zuniga, primer.	00.R. 10.mrs....	00.R. 05.mrs....	00.R. 03.mrs. 1.	00.R. 02.mrs. 2.
Capellania de D. Martin Sanz primer.	02.R. 05.mrs. 2.	01.R. 02.mrs. 3.	00.R. 25.mrs. 2.	00.R. 19.mrs. 1.
Capellan. de D. Sebastian Lopez, prim.	01.R. 11.mrs. 1.	00.R. 23.mrs. 2.	00.R. 15.mrs. 2.	00.R. 11.mrs. 3.

	<i>Por Entero.</i>	<i>Por Mitad.</i>	<i>Tercio.</i>	<i>Quarto.</i>
Aniversarios de Don Juan Chasco, y D. Martin Sanz segundas.....	03.R.00.mrs....	01.R.18.mrs....	01.R.00.mrs....	00.R.27.mrs....
Capellan. de Juan Ganez, segundas.....	00.R.13.mrs.2.	00.R.06.mrs.3.	00.R.04.mrs.1.	00.R.03.mrs.1.
Fundaciones terceras.....	00.R.04.mrs....	00.R.02.mrs....	00.R.01.mrs.1.	00.R.01.mrs....
La Sacristia, terceras.....	00.R.12.mrs....	00.R.06.mrs....	00.R.04.mrs....	00.R.03.mrs....
<i>Azedo.</i>	<u>66.R.15.mrs.3.</u>	<u>33.R.07.mrs.1.</u>	<u>22.R.03.mrs....</u>	<u>16.R.21.mrs....</u>
Abadia con tierras.....	18.R.23.mrs.3.	09.R.11.mrs.3.	06.R.07.mrs.2.	04.R.23.mrs.3.
Beneficio....	06.R.00.mrs....	03.R.00.mrs....	02.R.00.mrs....	01.R.18.mrs....
Primicia.....	08.R.09.mrs....	04.R.04.mrs.2.	02.R.27.mrs....	02.R.02.mrs.1.
Capellania de D. Rodrigo de Azedo imprenta.....	03.R.03.mrs.2.	01.R.19.mrs.3.	01.R.01.mrs....	00.R.27.mrs.3.
Tierras de N Señora de Arquiñas, impr.	01.R.24.mrs.3.	00.R.30.mrs.1.	00.R.20.mrs....	00.R.15.mrs....
Capellania de Pedro de Zuñiga, prim	01.R.24.mrs.3.	00.R.30.mrs.1.	00.R.20.mrs....	00.R.15.mrs....
Aniversarios segundas.....	03.R.23.mrs.3.	01.R.29.mrs.3.	01.R.07.mrs.2.	00.R.32.mrs.3.
Capellania de D. Sebastian Chasco, segundas.	02.R.23.mrs....	01.R.11.mrs.2.	00.R.31.mrs.2.	00.R.23.mrs.3.
Capellan. de Don Miguel de San Romã segundas.....	01.R.31.mrs.1.	00.R.33.mrs.2.	00.R.22.mrs.1.	00.R.16.mrs.3.
Fndaciõ de terceras.....	00.R.02.mrs....	00.R.01.mrs....	00.R.00.mrs.2.	00.R.00.mrs.2.
Fundaciones quintas.....	00.R.13.mrs....	00.R.06.mrs.2.	00.R.04.mrs.1.	00.R.03.mrs.1.
Capellan. de D. Diego de Azedo, quin-	09.R.00.mrs....	04.R.18.mrs....	03.R.00.mrs....	02.R.09.mrs....
tas.....	<u>56.R.34.mrs.3.</u>	<u>28.R.16.mrs.3.</u>	<u>18.R.33.mrs.2.</u>	<u>14.R.07.mrs.3.</u>

<i>Estemblo.</i>	<i>Por Entera.</i>	<i>Por Mitad.</i>	<i>Tercio.</i>	<i>Quarto.</i>
Abadia Rur.	05.R.26.mrs....	02.R.31.mrs....	01.R.32.mrs.2.	01.R.15.mrs.2.
Primicia....	00.R.20.mrs.1.	00.R.10.mrs....	00.R.06.mrs.2.	00.R.05.mrs....
	06.R.10.mrs.1.	03.R.05.mrs....	02.R.03.mrs....	01.R.20.mrs.2.
<i>Afaria.</i>				
Abadia.....	14.R.05.mrs.3.	07.R.02.mrs.3.	04.R.25.mrs.2.	03.R.19.mrs.1.
Beneficio....	04.R.28.mrs.1.	02.R.14.mrs....	01.R.21.mrs.1.	01.R.07.mrs....
Primicia.....	06.R.00.mrs....	03.R.00.mrs....	02.R.00.mrs....	01.R.18.mrs....
Capellania que posee D Juan Chasco primeras.....	01.R.11.mrs.1.	00.R.23.mrs.2.	00.R.15.mrs.2.	00.R.11.mrs.3.
Fundación de terceras.....	00.R.04.mrs....	00.R.02.mrs....	00.R.01.mrs.1.	00.R.01.mrs....
	26.R.13.mrs.1.	13.R.06.mrs.1.	08.R.27.mrs.2.	06.R.21.mrs....
<i>Desñana.</i>				
Abadia con tierras.....	07.R.08.mrs....	03.R.12.mrs....	02.R.14.mrs.2.	01.R.29.mrs....
Beneficio....	02.R.05.mrs.3..	01.R.02.mrs.3.	00.R.25.mrs.2.	00.R.19.mrs.1.
Primicia.....	03.R.06.mrs.3.	01.R.21.mrs.1.	01.R.02.mrs....	00.R.28.mrs.2.
	12.R.20.mrs.2.	06.R.10.mrs....	04.R.06.mrs....	03.R.04.mrs.3.
<i>Nuzár.</i>				
Abadia con tierras.....	14.R.27.mrs....	07.R.31.mrs.2.	05.R.09.mrs....	03.R.33.mrs.3..
Beneficios...	15.R.27.mrs....	07.R.31.mrs.2.	05.R.09.mrs....	03.R.33.mrs.3..
Primicia....	08.R.29.mrs.1.	04.R.14.mrs.2.	02.R.33.mrs.2.	02.R.07.mrs.1.
Capellania de Don Juan Chasco, pri.	01.R.18.mrs....	00.R.27.mrs....	00.R.18.mrs....	00.R.13.mrs.2.
Capellania q̄ posee el A bad primer..	00.R.13.mrs.2.	00.R.06.mrs.3.	00.R.04.mrs.1.	00.R.03.mrs.1.
Capellania de Don Gil Perez, prim..	00.R.16.mrs.3.	00.R.08.mrs.1.	00.R.05.mrs.1.	00.R.04.mrs....
Aniversarios de segundas.	02.R.09.mrs.2.	01.R.04.mrs.3.	00.R.27.mrs....	00.R.20.mrs.1.
Capellania de Don Juan de Ortiz, seg	01.R.04.mrs.1.	00.R.20.mrs.1.	00.R.13.mrs.1.	00.R.10.mrs....
Sachristia de terceras....	04.R.04.mrs....	02.R.02.mrs....	01.R.13.mrs.1.	01.R.01.mrs....
Fundaciones terceras.....	00.R.27.mrs....	00.R.13.mrs.2.	00.R.09.mrs....	00.R.06.mrs.3.
Fundaciones quintas....	00.R.03.mrs....	00.R.01.mrs.2.	00.R.01.mrs....	00.R.00.mrs.3.
	50.R.19.mrs.3.	25.R.17.mrs.2.	16.R.34.mrs.1.	12.R.26.mrs.1.

Otiñano.	Por Entero.	Por Mitad.	Tercio.	Quarto.
Abadia.	05.R.09.mrs....	02.R.22.mrs.2.	01.R.27.mrs....	01.R.11.mrs.1.
Beneficio. ...	01.R.28.mrs.1.	00.R.32.mrs....	00.R.21.mrs.1.	00.R.16.mrs....
Primicia.	03.R.06.mrs.2.	01.R.21.mrs.1.	01.R.02.mrs....	00.R.28.mrs.2.
Fundaciones terceras.	00.R.12.mrs. ... 0	00.R.06.mrs.... 0	00.R.04.mrs.... 0	00.R.03.mrs.... 0
<i>Mirafuentes.</i>	10.R.19.mrs.3.	05.R.09.mrs.3.	03.R.18.mrs.1.	02.R.22.mrs.3.
Abadia.	10.R.31.mrs.2.	05.R.15.mrs.3.	03.R.22.mrs.2.	02.R.25.mrs.3.
Beneficios....	05.R.15.mrs.3.	02.R.25.mrs.3.	01.R.29.mrs....	01.R.12.mrs.3.
Primicia.....	05.R.15.mrs.3.	02.R.25.mrs.3.	01.R.29.mrs....	01.R.12.mrs.3.
Aniversario, segundas....	00.R.20.mrs.1.	00.R.10.mrs....	00.R.06.mrs.2.	00.R.05.mrs....
Fundaciones terceras.....	00.R.02.mrs. ...	00.R.01.mrs....	00.R.00.mrs.2.	00.R.00.mrs.2.
Capellan. de D Juan Gar- cia, terceras.	03.R.13.mrs, ...	01.R.24.mrs.2.	01.R.04.mrs.1.	00.R.30.mrs.1.
Fundaci6n de quintas.....	00.R.02.mrs. ... 0	00.R.01.mrs.... 0	00.R.00.mrs.2. 0	00.R.00.mrs.2. 0
<i>Vbago.</i>	25.R.28.mrs.1.	12.R.31.mrs.2.	08.R.20.mrs....	06.R.15.mrs.2.
Abadia.....	10.R.24.mrs.3.	05.R.12.mrs.1.	03.R.20.mrs....	02.R.24.mrs....
Beneficio....	03.R.20.mrs.1.	01.R.28.mrs....	01.R.06.mrs.2.	00.R.32.mrs....
Primicia.	04.R.14.mrs.3.	02.R.07.mrs.1.	01.R.16.mrs.2.	01.R.03.mrs.2.
Fundaci6n de Mifas de Ca- thalina Gar- cia primeras	00.R.13.mrs.2.	00.R.06.mrs.3.	00.R.04.mrs.1.	00.R.03.mrs.1.
Aniversarios de primeras..	00.R.03.mrs.1..	00.R.01.mrs.2.	00.R.01.mrs....	00.R.00.mrs.3..
Aniversarios de terceras..	00.R.06.mrs.... 0	00.R.03.mrs.... 0	00.R.02.mrs.... 0	00.R.01.mrs.2. 0
<i>Cabrega.</i>	19.R.10.mrs.2.	09.R.22.mrs.3.	06.R.14.mrs.1	04.R.19.mrs. ... 0
Vicaria.	00.R.30.mrs.2.	00.R.15.mrs.1.	00.R.10.mrs....	00.R.07.mrs.2.
Primicia.	05.R.15.mrs.3.	02.R.25.mrs.3.	01.R.29.mrs....	01.R.12.mrs.3.
<i>Sorlada.</i>	06.R.10.mrs.1. 0	03.R.05.mrs.... 0	02.R.03.mrs.... 0	01.R.20.mrs.1. 0
Abadia con tierras.	27.R.13.mrs.2.	13.R.24.mrs.3.	09.R.04.mrs.1.	06.R.30.mrs.1.
Beneficios cõ tierras.....	27.R.13.mrs.2.	13.R.24.mrs.3.	09.R.04.mrs.1.	06.R.30.mrs.1.
Primicia.	15.R.13.mrs.2.	07.R.24.mrs.3.	05.R.04.mrs.1.	03.R.30.mrs.1.

	<i>Por Entero.</i>	<i>Por Mitad.</i>	<i>Tercio.</i>	<i>Quarto.</i>
Capellania de Theresa Lopez, imp..	01.R.08.mrs....	00.R.22.mrs....	00.R.14.mrs.2.	00.R.11.mrs....
Capellania de primeras.	00.R.23.mrs.2.	00.R.11.mrs.3.	00.R.07.mrs.2.	00.R.05.mrs.3.
Fundaciones segundas.....	00.R.27.mrs....	00.R.13.mrs.2.	00.R.09.mrs....	00.R.06.mrs.3.
Fundaciones quintas.....	00.R.06.mrs....	00.R.03.mrs....	00.R.02.mrs....	00.R.01.mrs.2.
	<hr/>	<hr/>	<hr/>	<hr/>
<i>San Gregorio.</i>	72.R.33.mrs....	36.R.16.mrs.2.	24.R.09.mrs.3.	18.R.07.mrs.3.
Abadia.....	01.R.31.mrs.2.	00.R.33.mrs.3.	00.R.22.mrs.1.	00.R.16.mrs.3.
Fabrica.....	04.R.11.mrs.1.	02.R.05.mrs.2.	01.R.15.mrs.2.	01.R.02.mrs.3.
	<hr/>	<hr/>	<hr/>	<hr/>
<i>Mues.</i>	06.R.06.mrs.3.	03.R.03.mrs.1.	02.R.01.mrs.3.	01.R.19.mrs.2.
	<hr/>	<hr/>	<hr/>	<hr/>
Abadia con tierras.....	22.R.11.mrs.1.	11.R.05.mrs.2.	70.R.15.mrs.2.	05.R.20.mrs.3.
Beneficios....	10.R.11.mrs.1.	05.R.05.mrs.2.	03.R.15.mrs.2.	02.R.20.mrs.3.
Primicia....	13.R.18.mrs....	06.R.27.mrs....	04.R.18.mrs....	03.R.13.mrs.2.
Capellania de Graciana de la Calle, primeras.....	02.R.02.mrs.1.	01.R.01.mrs....	00.R.24.mrs.2.	00.R.18.mrs.2.
Capellan. de Juana de Olaz, primer..	02.R.12.mrs....	01.R.06.mrs....	00.R.28.mrs....	00.R.21.mrs....
Fundaci6n de D. Melchor de Monreal, primeras.....	00.R.23.mrs.3.	00.R.11.mrs.3.	00.R.07.mrs.2.	00.R.05.mrs.3.
Fundaci6n de Maria Guerra primeras.	03.R.27.mrs....	01.R.31.mrs.2.	01.R.09.mrs....	00.R.33.mrs.3.
Fundaci6n de Miguel de Zulueta, pri.	00.R.20.mrs.1.	00.R.10.mrs....	00.R.06.mrs.2.	00.R.05.mrs....
Aniversarios de D. Pedro La Guerra, primeras.....	00.R.03.mrs.1.	00.R.01.mrs.2.	00.R.01.mrs....	00.R.00.mrs.3.
Capellan. de Don Pedro Gaston, terc.	04.R.18.mrs....	02.R.09.mrs....	01.R.18.mrs....	01.R.04.mrs.2.
Fundaciones quintas.....	00.R.06.mrs....	00.R.03.mrs....	00.R.02.mrs....	00.R.01.mrs.2.
	<hr/>	<hr/>	<hr/>	<hr/>
<i>Oyon</i>	60.R.09.mrs....	30.R.03.mrs.3.	20.R.01.mrs.2.	15.R.01.mrs.3.
Vicaria.....	08.R.19.mrs.2.	04.R.09.mrs.2.	02.R.03.mrs.1.	02.R.04.mrs.3.

	Por entero.	Por mitad.	Tercio.	Quarto.
Beneficios..	41.R. 12.mrs. 2	20.R. 24.mrs. 1.	14.R. 28. mrs...	10.R. 11. mrs....
Primicia, ...	36.R. 06. mrs. 3.	18.R. 03. mrs. 1.	12.R. 02. mrs....	09.R. 01. mrs. 2.
Cofradia.....	00.R. 27. mrs....	13.R. 00. mrs. 2..	00.R. 09. mrs....	00.R. 06. mrs. 3.
Capellan.de Isabel de Az coytia, pri meras.....	03.R. 10. mrs....	01.R. 23. mrs...	01.R. 03. mrs. 2.	00.R. 29. mrs. 2.
Aniversarios primeras....	05.R. 29. mrs. 1.	02.R. 32. mrs. 2.	01.R. 33. mrs. 2.	01.R. 16 mrs. 1.
Aniversarios segundas....	09.R. 13. mrs. 2.	04.R. 24. mrs. 3.	03.R. 04. mrs. 1.	02.R. 12. mrs. 1.
Dos Capell. que tenia D. Joseph Yz quierdo, seg.	08.R. 16. mrs...	04.R. 08. mrs....	02.R. 29 mrs.. 1.	02.R. 04. mrs....
Capellan. de Madalena de Olano, D Juã Sanz, y Pe dro Diaz, se gundas.....	02.R. 09. mrs. 2.	01.R. 04. mrs. 3.	00.R. 27. mrs...	00.R. 20. mrs....
Fundaciones quintas.....	00.R. 13. mrs....	00.R. 06. mrs. 2.	00.R. 04. mrs. 1.	00.R. 03. mrs. 1.
Capellan. de Francisc. del Cãpo. Quin tas.....	02.R. 15. mrs...	01.R. 07. mrs. 2.	00.R. 29. mrs....	00.R. 21. mrs. 3.
Capellania de Don Am brofio Pala cios, Quint.	05.R. 09 mrs. ...	02.R. 22. mrs. 1.	01.R. 27. mrs...	01.R. 11. mrs. 1.
<i>Los Arcos.</i>	124.R. 00. mrs. 3.	61.R. 22. mrs. 2.	41.R. 01. mrs. 3.	03.R. 28. mrs. 3.
Vicaria	02.R. 19. mrs. 1.	01.R. 09. mrs. 2.	00.R. 30. mrs. 1..	00.R. 22. mrs. 3.
Benefic. con tieras.....	159.R. 09. mrs. 3.	79.R. 22. mrs. 3.	53.R. 03. mrs....	39.R. 29. mrs. 1.
Sacristia	003.R. 00. mrs..	01.R. 18. mrs....	01.R. 00. mrs....	00.R. 27. mrs....
Primicia.....	089.R. 02 mrs. 1.	44.R. 19. mrs....	29.R. 24. mrs. 2.	22.R. 09. mrs. 2.
Capellania de S. Loren zo, Imprãta.	001.R. 11. mrs. 1.	00.R. 23. mrs. 2.	00.R. 15. mrs. 2.	00.R. 11. mrs. 3.
Capellania de Santa Ca thalina, im prenta.....	01.R. 01. mrs. 1.	00.R. 18. mrs. 2.	00.R. 12. mrs. 1.	00.R. 09. mrs. 1..
Capellan. de los Caparros fos, imprent.	02.R. 09. mrs....	01.R. 04. mrs. 2.	00.R. 27. mrs....	00.R. 20. mrs. 2.
Capellan. de				

	<i>Por entero.</i>	<i>Por mitad.</i>	<i>Tercio.</i>	<i>Quarto.</i>
D. Francisco de Echavarri, imprenta.	00.R.33.mrs.3.	00.R.16.mrs.3.	00R.11.mrs....	00.R.08.mrs.1.
Capellania de Mondragon, impr....	00.R.23.mrs.3.	00.R.11.mrs.3.	00.R.07.mrs.2.	00.R.05.mrs.3.
Capellania que posse D. Miguel de Alaba, imprenta.....	005.R.19.mrs..	02.R.27.mrs.2.	01.R.30.mrs.1.	01.R.13.mrs.3.
Capellania de Martin de Echavarri, y su muger imprenta.....	001.R.31.mrs.2.	00.R.33.mrs.3.	00.R.22.mrs.1.	00.R.16.mrs.3.
Capellania de Don Pablo, impréta	02.R.22.mrs.2.	01.R.11.mrs.1.	00.R.31.mrs.1.	00.R.23.mrs.3.
Capellan. de Martin de Nazar, y su muger, imprenta.....	07.R.35.mrs.1.	03.R.35.mrs.2.	02.R.23.mrs.2.	01.R.35.mrs.3.
Capellan. de Miguel de Echavarri, imprenta....	02.R.15.mrs.3.	01.R.07.mrs.3.	00.R.29.mrs...	00.R.21.mrs.3.
Capellania de Juan de Medrano, imprenta. ..	02.R.32.mrs.3.	001.R.16.mrs.1	00.R.34.mrs.2.	00.R.26.mrs...7
Aniversarios imprenta....	01.R.04.mrs.2.	00.R.10.mrs.1.	00.R.13.mrs.1..	00.R.10.mrs...5
Capellania de Miguel de Ormategui, Primeras....	02.R.32.mrs.2.	01.R.16.mrs.1.	00.R.34.mrs.2	00.R.26.mrs...2
Capellen. de D. Pedro de Echavarri, Primeras....	01.R.11.mrs.1.	00.R.23.mrs.2.	00.R.15.mrs.2.	00.R.11.mrs.3.
Aniversarios de segundas.	012.R.27.mrs.	06.R.13.mrs.2.	04.R.09.mrs....	03.R.06.mrs.3.
Capellan. q̄ posseia Don Miguel Fernández segundas.....	005.Ro.2.mrs..	002.R.19.mrs..	01.R.24.mrs.2.	01.Ro.9.mrs.27
Capellania que tiene Ge				

	<i>Por Entero.</i>	<i>Por Mitad.</i>	<i>Tercio.</i>	<i>Quarto.</i>
Geronimo de los Arcos, segundas.....	05.R.02.mrs....	02.R.19.mrs....	01.R.24.mrs.2.	01.R.09.mrs.2.
Capell. que tiene D Miguel de Ymas, segund.	03.R.03.mrs.3.	01.R.19.mrs.3.	01.R.01.mrs....	00.R.27.mrs.3.
Capellania de Don Juan Garrido, seg.	01.R.21.mrs.3.	00.R.28.mrs.3.	00.R.19.mrs....	00.R.14.mrs.1.
Capellania de Doña Maria Remirez de Ganuza, segundas....	03.R.14.mrs....	01.R.25.mrs. ...	01.R.04.mrs.2.	00.R.30.mrs.2.
Aniversarios terceras.....	06.R.27.mrs....	03.R.13.mrs.2.	02.R.09.mrs....	01.R.24.mrs.3.
Dos Capellania, que posee el Cabil-do, terceras.	01.R.04.mrs....	00.R.20.mrs....	00.R.13.mrs.1.	00.R.10.mrs....
Capellan. de Juan de Lana, y su muger terceras.	03.R.13.mrs....	01.R.24.mrs.2.	01.R.04.mrs.1.	00.R.30.mrs.1.
Capellan. de Agueda de Burgos, terc.	01.R.24.mrs....	00.R.30.mrs....	00.R.20.mrs....	00.R.15.mrs....
Capellania de Dña. Maria de Silba, terceras. ..	02.R.02.mrs....	01.R.01.mrs....	00.R.24.mrs.2.	00.R.18.mrs.2.
Capellania de Don Juan de Sarta, terceras. ..	00.R.34.mrs....	00.R.17.mrs....	00.R.11.mrs.1.	00.R.08.mrs.2.
Fundació de Don Joseph de Alaba, terceras. .	00.R.27.mrs....	00.R.13.mrs.2..	00.R.09.mrs....	00.R.06.mrs.3.2
Capellania que posee D Miguel Lopez de Barrio nuevo, ..				
quartas.....	15.R.27.mrs....	07.R.31.mrs.2.	05.R.09.mrs....	03.R.33.mrs.3.
Aniversarios quintas.....	05.R.22.mrs....	02.R.29.mrs....	01.R.31.mrs.1.	01.R.14.mrs.2.
Capellan. de Brigida Martinez de Mo-				

	<i>Por entero.</i>	<i>Por Mitad.</i>	<i>Tercio.</i>	<i>Quarto.</i>
rentin, quintas.	00.R.06.mrs....	00.R.03.mrs. ...	00.R.02.mrs....	00.R.01.mrs.2?
Capellania de Dña. Maria dela Guerra, quintas. ..	03.R.27.mrs....	01.R.31.mrs. 2.	01.R.09.mrs....	00.R.33.mrs. 3?
Capellania q̄ posee D. Lucas Castel quintas. .	00.R.19.mrs....	00.R.09.mrs. 2.	00.R.06.mrs. 1.	00.R.04.mrs.3.
Capellania de Fermina de Oyon, 5as Capellan. de Doña Antonia de Falces quintas. .	00.R.13.mrs....	00.R.06.mrs. 2.	00.R.04.mrs. 1.	00.R.03.mrs. 1?
Capell. de D Martin de Echavarri, ,,,,,, quintas. .	00.R.27.mrs....	00.R.13.mrs. 2.	00.R.09.mrs....	00.R.06.mrs.3.?
Capellania de Geronima de Galindo, quintas.	01.R.04.mrs....	00.R.20.mrs....	00.R.13.mrs. 1.	00.R.10.mrs....?
Capell. que fundò D. Nicolas de Yaniz, por Legarda de lana, quintas...	00.R.33.mrs....	00.R.16.mrs.2.	00.R.11.mrs....	00.R.08.mrs. 1?
Capellania de D. Diego Lopez Barrio nuevo. 5as. ..	00.R.19.mrs....	00.R.09.mrs. 2.	00.R.06.mrs. 1.	00.R.04.mrs. 3?
<i>La Zaguerria.</i>	16.R.12.mrs....	08.R.06.mrs....	05.R.16.mrs....	04.R.03.mrs....?
	382.R.05.ms.3.	191.R.01.mr.1	127.R.08.mrs.	9.R.17.mrs.1.
Vicaria.	05.R.22.mrs.2.	02.R.29.mrs.1.	01.R.31.mrs.1.	01.R.14.mrs.2.
Primicia.	05.R.05.mrs.3.	02.R.20.mrs.3.	01.R.25.mrs.2.	01.R.10.mrs.1.
Capellania Imprenta.	01.R.18.mrs....	00.R.27.mrs....	00.R.18.mrs....	00.R.13.mrs.2.
Capellania de Maria Martinez, imprenta. .	01.R.31.mrs.2.	00.R.33.mrs.3.	00.R.22.mrs.1.	00.R.16.mrs.3?
	14.R.05.mrs.3.	07.R.02.mrs.3.	04.R.25.mrs....	01.R.19.mrs. ..

Mendavia.

<i>Mendavia.</i>	<i>Por entero.</i>	<i>Por mitad.</i>	<i>Tercio.</i>	<i>Quarto.</i>
Beneficios...	31.R.35.mrs..	15.R.35.mrs.2.	10.R.23.mrs.2.	07.R.35.mrs.3.
Vicaria	03.R.33.mrs.3..	01.R.34.mrs.2.	01.R.11.mrs...	00.R.35.mrs.1.
Primicia.....	24.R.27.mrs...	12.R.13.mrs.2..	08.R.09.mrs....	06.R.06.mrs.3.
Cofradia de S. Sebastian. imprensa.....	03.R.03.mrs.2..	01.R.19.mrs.3.	01.R.01.mrs....	00.R.27.mrs.3.
Capellan. de dos Missas ca da semana , y vn Aniverfa rio, impréta.	02.R.05.mrs.3.	01.R.02.mrs.3.	00.R.25.mrs.2.	00.R.19.mrs.1.
Capellan. de veinte y cin co ducados, imprensa.....	03.R.13.mrs.2.	01.R.24.mrs.3.	01.R.04.mrs.1.	00.R.30.mrs.1.
Aniversarios imprensa.....	06.R.06.mrs.3.	03.R.03.mrs.1.	02.R.02.mrs....	01.R.19.mrs.2.
Fundació de tres Capella nias con Ani versarios , á favor del Ca bildo prim..	17.R.05.mrs.3.	08.R.20.mrs.3.	05.R.25.mrs.2.	04.R.01.mrs.1.
Capellan. de Pedro Medra no, primeras.	02.R.02.mrs.1.	01.R.01.mrs....	00.R.24.mrs.2.	00.R.18.mrs.1.
Capellan. de D. Sebastian Perez , pri meras.....	03.R.13.mrs..2.	01.R.24.mrs.3..	01.R.04.mrs.1.	00.R.30.mrs.1.
Capellan. de Maria Marti nez , primer.	00.R.10.mrs....	00.R.05.mrs....	00.R.03.mrs.1.	00.R.02.mrs.2.
Capellan. de Cathalina Fernandez , primeras.....	03.R.13.mrs.2.	01.R.24.mrs.3.	01.R.04.mrs.1.	00.R.30.mrs.1.
Capellan. de D. Fausto de Liñan, prim.	06.R.30.mrs..1.	03.R.15.mrs....	02.R.10.mrs....	01.R.25.mrs.2.
Aniversario, primeras.....	01.R.04.mrs.1.	00.R.20.mrs....	00.R.13.mrs.1.	00.R.10.mrs....
Aniversarios segundas.....	06.R.03.mrs.2.	03.R.01.mrs.3.	02.R.01.mrs....	01.R.18.mrs.3.
Capellania de Don Mi guel de Oña te, segundas..	16.R.18.mrs...	08.R.09.mrs....	05.R.18.mrs...	04.R.04.mrs.2.
Aniversario,				quin-

	<i>Por Entero.</i>	<i>Por Mitad.</i>	<i>Tercio.</i>	<i>Quarto.</i>
quintas.....	00.R.27.mrs....	00.R.13.mrs.2.	00.R.09.mrs....	00.R.06.mrs.3.
Capellan. de Don Felicia- no Palacios, quintas.....	04.R.11.mrs....	02.R.05.mrs.2.	01.R.15.mrs.2.	01.R.02.mrs.3.
Capellan. de Diego Aba- los, quintas..	00.R.13.mrs....	00.R.06.mrs.2.	00.R.04.mrs.1.	00.R.03.mrs.1.
	<u>0</u>	<u>0</u>	<u>0</u>	<u>0</u>
<i>Arroniz.</i>	137.R.25.mrs.1.	68.R.29.mrs.3.	45.R.29.mrs....	34.R.13.mrs.3.
	<u>0</u>	<u>0</u>	<u>0</u>	<u>0</u>
Priorato con tierras.....	57.R.30.mrs.2.	28.R.33.mrs.1.	19.R.10.mrs....	14.R.16.mrs.2.
Beneficios con tierras...	57.R.33.mrs.3.	28.R.34.mrs.3.	19.R.11.mrs....	14.R.17.mrs.1.
Vicaria.....	01.R.31.mrs.2.	00.R.33.mrs.3.	00.R.22.mrs.1.	00.R.16.mrs.3.
Sacristia.....	02.R.09.mrs....	01.R.04.mrs.2.	00.R.27.mrs....	00.R.20.mrs.1.
Primicia.....	40.R.01.mrs.1.	20.R.00.mrs.2.	13.R.12.mrs.1.	10.R.00.mrs.1.
Aniversarios imprensa.....	01.R.11.mrs.1.	00.R.23.mrs.2.	00.R.15.mrs.2.	00.R.11.mrs.3.
Aniversarios primeras.....	02.R.15.mrs.3.	01.R.07.mrs.3.	00.R.29.mrs....	00.R.21.mrs.3.
Aniversarios segundas.....	04.R.34.mrs.3.	02.R.17.mrs.1.	01.R.23.mrs.1.	01.R.08.mrs.2.
Capellania del Cabildo, segundas.....	01.R.18.mrs....	00.R.27.mrs....	00.R.18.mrs....	00.R.13.mrs.2.
Capellan. de Doña Maria de Mendoza, segundas.....	00.R.27.mrs....	00.R.13.mrs.2.	00.R.09.mrs....	00.R.06.mrs.3.
Capellan. de D. Gabriel, Diaz, y Don Juan de Ga- nuza, segun- das.....	09.R.00.mrs....	04.R.18.mrs....	03.R.00.mrs....	02.R.09.mrs....
Dos Capella- nias de Fran- cisca Miguel y Don Juan Guelaz, se- gundas.....	02.R.32.mrs....	01.R.16.mrs....	00.R.34.mrs.2..	00.R.26.mrs....
Capellan. de Don Gabriel Diaz Cabe- ro, segundas.	005.R.02.mrs.2.	02.R.19.mrs.1.	01.R.34.mrs.2.	01.R.09.mrs.1.
Capellan. de Pedro Fernã				

	Por entero.	Por mitad.	Tercio.	Quarto.
dez, tercer...	01.R.18.mrs...	00.R.27.mrs....	00.R.18.mrs....	00.R.13.mrs.2.
Capellan.de Don Domin go Hermoso deMendoza,				
quartas.....	02.R.09.mrs. ..	01.R.04.mrs.2.	00.R.27.mrs....	00.R.20.mrs.1.
Capellan.de Dn. Loren zo Hermoso deMendoza,				
quintas.....	03.R.13.mrs.	01.R.24.mrs.2.	01.R.04.mrs.1.	00.R.30.mrs.1.
Capellan.de D. Juan Mau leon, quint...	21.R.13.mrs...	10.R.24.mrs.2.	07.R.04.mrs.1.	05.R.12.mrs.1.
	<u>0</u>	<u>0</u>	<u>0</u>	<u>0</u>
<i>Barbarin.</i>	216.R.12.mr.1	108.R.05.mr.2.	72.R.01.mrs.3.	54.R.02.mrs....
	<u>0</u>	<u>0</u>	<u>0</u>	<u>0</u>
Abadia con tierras.....s	24.R.23.mrs.3.	12.R.11.mrs.3.	08.R.07.mrs.2.	06.R.05.mrs.3.
Beneficios con tierrass.	24.R.23.mrs.3	12.R.11.mrs.3.	08.R.07.mrs.2.	06.R.05.mrs.3.
Primicia. ...	10.R.04.mrs.2.	05.R.02.mrs.1.	03.R.13.mrs..1.	02.R.19.mrs....
Cofradia de San Pedro, imprensa....	00.R.27.mrs....	00.R.13.mrs.2.	00.R.09.mrs....	00.R.06.mrs.3.
	<u>0</u>	<u>0</u>	<u>0</u>	<u>0</u>
<i>Luquin, y Vr viola.</i>	60.R.07.mrs....	30.R.03.mrs.1.	20.R.01.mrs.1.	15.R.01.mrs.1.
	<u>0</u>	<u>0</u>	<u>0</u>	<u>0</u>
Beneficios. .	25.R.28.mrs.1.	12.R.32.mrs....	08.R.21.mrs.1.	06.R.16.mrs....
Vicaria de Luquin.. ..	02.R.26.mrs....	01.R.13.mrs....	00.R.32.mrs.2.	00.R.24.mrs.2.
Primicia de Luquin. ..	13.R.31.mrs.2.	06.R.33.mrs.3..	04.R.22.mrs.1.	03.R.16.mrs.3.
Capellania de Thomas de Palacios.	04.R.24.mrs.3.	02.R.12.mrs.1.	01.R.20.mrs....	01.R.06.mrs....
Vicaria de Urbiola.	02.R.26.mrs....	01.R.13.mrs....	00.R.32.mrs.2.	00.R.24.mrs.2.
Primicia de Urbiola.	02.R.32.mrs.3.	01.R.16.mrs.1.	00.R.34.mrs...	00.R.26.mrs....
Aniversarios de Urbiola, primeras. ...	00.R.23.mrs.3.	00.R.11.mrs.3.	00.R.07.mrs.2.	00.R.05.mrs.3.
Aniversarios de Luquin, primeras. ...	00.R.10.mrs....	00.R.05.mrs....	00.R.03.mrs.1.	00.R.02.mrs.2.
Aniversarios de Urbiola, segundas. ...	00.R.06.mrs.3.	00.R.03.mrs.1.	00.R.02.mrs....	00.R.01.mrs.2.

	<i>Por entero.</i>	<i>Por Mitad.</i>	<i>Tercio.</i>	<i>Quarto.</i>
Aniversarios de Vriola, quintas.....	00.R.04.mrs....	00.R.02.mrs. ...	00.R.01.mrs.1.	00.R.01.mrs....
Aniversarios de Luquin, quintas. ...	00.R.19.mrs ...	00.R.09.mrs.2.	00.R.06.mrs.1.	08.R.04.mrs.3.
Capellan.de Doña Ange-la Martinez, en Luquin, quintas. ..	00.R.09.mrs...	00.R.04.mrs.2.	00.R.03.mrs....	00.R.02.mrs..1
Capell. de D. Martin Garcia de Embila, en Luquin, quint. Y en laBasílica de N. S. de los Remedios.	03.R.27.mrs. ...	01.R.31.mrs.2.	01.R.09.mrs....	00.R.33.mrs.3.
<i>Villa Mayor.</i>	58.R.16.mrs.3.	29.R.07.ms.3...	19.R.14.mrs.3.	14.R.21.mrs.1.
Vicaria	03.R.13.mrs.2.	01.R.24.mrs.3.	01.R.04.mrs.1.	00.R.30.mrs.1..
Primicia.	12.R.23.mrs.3.	06.R.11.mrs.3.	04.R.07.mrs.2.	03.R.05.mrs..3.
Sacristia	01.R.14.mrs.3.	00.R.25.mrs.1.	00.R.16.mrs.2..	00.R.12.mrs.2.
Cofradia de nuestra Seño quintas. ..	00.R.30.mrs.2..	00.R.15.mrs.1.	00.R.10.mrs....	00.R.07.mrs.2.
Capellan. de Don Miguel imprenta.....	11.R.02.mrs.2.	05.R.19.mrs.1.	03.R.14.mrs.2.	02.R.27.mrs.2.
<i>Azqueta.</i>	19.R.13 mrs....	14.R.24.mrs.1.	09.R.26.mrs.3.	07.R.11 mrs.1.
Vicaria.....	02.R.15.mrs.3.	08.R.07.mrs.3..	00.R.29.mrs....	00.R.21.mrs.3.
Primicia.....	06.R.33.mrs.3.	03.R.16.mrs.3.	02.R.11.mrs...	01.R.26.mrs.1.
Aniversarios quintas.....	00.R.03.mrs. ...	00.R.01.mrs.2.	00.R.01.mrs....	00.R.00.mrs.3.
<i>Ayegui.</i>	09.R.16.mrs.2.	04.R.26.mrs...	03.R.05.mrs....	02.R.12.mrs.3.
Vicaria.....	02.R.02.mrs.1.	01.R.01.mrs....	00.R.24.mrs.2.	00.R.18.mrs.2.
Primicia. ...	02.R.05.mrs....	01.R.02.mrs.2.	00.R.25.mrs.2.	00.R.19.mrs.1.
<i>Iguzquiza.</i>	04.R.07.mrs.1.	02.R.03.mrs.2..	01.R.14.mrs....	01.R.01.mrs.3.
Vicaria.....	02.R.02.mrs.1.	01.R.01.mrs....	00.R.24.mrs.2.	00.R.18.mrs.2.
Beneficios....	18.R.20.mrs.1.	09.R.10.mrs.2.	06.R.06.mrs.2.	04.R.23.mrs....
Sacristia.	01.R.04.mrs.2.	00.R.20.mrs.1.	00.R.13.mrs.1.	00.R.10.mrs....
Primicia.....	12.R.00.mrs....	06.R.00.mrs. ...	04.R.00.mrs....	03.R.00.mrs....
Fundacion				

	<i>Por Entero.</i>	<i>Por Mitad.</i>	<i>Tercio.</i>	<i>Quarto.</i>
de primeras.	00.R.30.mrs.1.	00.R.15.mrs....	00.R.10.mrs....	0.R.07.mrs.2..
Capellan. de Don Juan de Heraffo.5as.	00.R.03.mrs....	00.R.1.mrs...2.	00.R.01.mrs....	00.R.00.mr.3...
<i>Labeaga.</i>	34.R.24.mrs.1.	17.R.11.mrs.3.	11.R.19.mr.1..	08.R.23.mrs..3.
Vicaria.....	01.R.02.mrs.1.	01.R.01.mrs....	00.R.24.mrs.2.	00.R.18.mrs.2.
Primicia.....	04.R.08.mrs....	02.R.04.mrs....	01.R.14.mrs.2.	01.R.02.mrs....
<i>Abaygar.</i>	06.R.10.mrs.1.	03.R.05.mrs....	02.R.03.mrs....	01.R.20.mrs.2.
Abadia.....	13.R.24.mrs.3.	06.R.30.mrs.1.	04.R.20.mrs...	03.R.15.mrs...
Beneficios...	13.R.24.mrs.3.	06.R.30.mrs.1.	04.R.20.mrs...	03.R.15.mrs...
Primicia.....	08.R.26.mrs....	04.R.13.mrs....	02.R.32.mrs.2.	02.R.06.mrs.2.
Capellania Imprenta. ...	01.R.28.mrs.1.	00.R.32.mrs....	00.R.21.mrs.1.	00.R.16.mrs1..
Aniversarios imprenta.....	00.R.30.mrs.2.	00.R.15.mrs.1.	00.R.10.mrs....	00.R.07.mrs.2.
Aniversarios primeras.....	00.R.10.mrs....	00.R.05.mrs....	00.R.03.mrs.1.	00.R.2.mrs.2...
Fundacion de Miguel de Loza, seg...	02.R.02.mrs.2.	01.R.01.mrs.1.	00.R.24.mrs.3.	00.R.18.mrs.2.
Capellan, de Diego Sanz de Bicuña, segundas.....	03.R.27.mrs....	01.R.31.mrs.2.	01.R.09.mrs....	00.R.33.mrs..3'
Fundaciones terceras	00.R.08.mrs....	00.R.04.mrs....	00.R.02.mrs.2.	00.R.02.mrs....
Aniversarios quintas.....	00.R.06.mrs....	00.R.03.mrs....	00.R.01.mrs....	00.R.01.mrs.2.
<i>Olexoa.</i>	45.R.07.mrs.3.	22.R.21.mrs.2.	15.R.01.mrs.1..	11.R.10.mrs.1.
Abadia con tierras. ...	14.R.02.mrs.1'	07.R.01.mrs....	04.R.24.mrs.2.	03.R.18.mrs.2.
Beneficios...	13.R.28.mrs.1.	06.R.32.mrs...	04.R.21.mrs.1.	03.R.16.mrs....
Primicia.....	08.R.22.mrs.2.	04.R.11.mrs.1.	02.R.31.mrs.1.	02.R.05.mrs.2.
Capellania de Don San- cho, imprèt.	01.R.04.mrs.2.	00.R.20.mrs.2.	00.R.13.mrs.1.	00.R.10.mrs....
Fundaciõ de segundas.....	00.R.13.mrs.2.	00.R.06.mrs.3.	00.R.04.mrs.1.	00.R.03.mrs.1..
Capellan. de Don Diego Pasqual; ter- ceras..	01.R.09.mrs...	01.R.04.mrs.2.	00.R.27.mrs....	00.R.20.mrs.1.'
Fundacion				

	<i>Por Entero.</i>	<i>Por Mitad.</i>	<i>Tercio.</i>	<i>Quarto.</i>
quintas.....	00.R.27.mrs....	00R.13.mrs..2.	00.R.09.mrs....	00.R.06.mrs.3.
<i>Etayo.</i>	40.R.35.mrs.... 0	20.R.17.mrs.1.	13.R.22.mrs.2.	10.R.08.mrs.1.
Abadia con tierras.....	17.R.09.mrs....	08.R.22.mrs.2.	05.R.27.mrs....	04.R.11.mrs.1.
Beneficios cō tierras.....	17.R.09.mrs....	08.R.22.mrs.2	05.R.27.mrs....	04.R.11.mrs.1.
Primicia.....	09.R.27.mrs...	04.R.31.mrs.1.	03.R.09.mrs....	02.R.15.mrs.3.
Aniversarios segundas....	00.R.27.mrs....	00.R.13.mrs.1.	00.R.09.mrs.1.	00.R.06.mrs.3.
Capellania q̄ posee Am- brosio Pas- qual, segun- das.	04.R.04.mrs.2.	02.R.02.mrs.1.	01.R.13.mrs.1.	01.R.01.mrs....
Aniversarios de terceras..	00.R.08.mrs....	00R.04.mrs... ..	00.R.02.mrs.2.	00.R.02.mrs....
Fundaciones de quintas...	00.R.13.mrs.... 0	00.R.06.mrs.2.	00.R.04.mrs.1.	00.R.03.mrs.1.
<i>Learca.</i>	49.R.25.mrs.2. 0	24.R.30.mrs.3.	16.R.20.mrs....	12.R.15.mrs.1.
Abadia con tierras.....	13.R.28.mrs.1.	06.R.32.mrs....	04.R.11.mrs.1.	03.R.16.mrs....
Primicia.....	08.R.22.mrs.2.	04.R.11.mrs.1.	02.R.31.mrs.1.	02.R.05.mrs.2.
<i>Occo.</i>	22.R.14.mrs.3.	11.R.07.mrs.1.	07.R.16.mrs.2.	05.R.21.mrs.2.
Abadia con tierras. . .	10.R.31.mrs.2.	05.R.15.mrs.3.	03.R.22.mrs.1.	02.R.25.mrs.3.
Beneficio. ...	03.R.10.mrs.1.	01.R.28.mrs....	01.R.06.mrs.2..	00.R.32.mrs....
Primicia.....	04.R.24.mrs.3.	02.R.12.mrs.1.	01.R.20.mrs....	01.R.06.mrs....
Tierras de S. Bartolome..	00.R.20.mrs.1.	00.R.10.mrs....	00.R.6.mrs.2...	00.R.05.mrs....
Capellania de Hernando Fernandez, primeras....	01.R.14.mrs.2.	00.R.25.mrs.1.	00.R.16.mrs.2..	00.R.12.mrs.1.
Capellan.de Don Martin de Abauza,, quintas. . .	00.R.33.mrs... 0	00.R.16.mrs.2.	00.R.11.mrs....	00.R.08.mrs.1.
	22.R.00.mrs.1. 0	10.R.35.mrs.3.	07.R.10.mrs.3.	05.R.17.mrs.2.

<i>Legaria.</i>	<i>Por Entero.</i>	<i>Por Mitad.</i>	<i>Tercio.</i>	<i>Quarto.</i>
Abadia con tierras.	13.R.11.mrs.1.	06.R.23.mrs.2.	04.R.15.mrs.2.	03.R.11.mrs.3.
Beneficios cō tierras.	13.R.11.mrs.1.	06.R.23.mrs.2.	04.R.15.mrs.2.	03.R.11.mrs.3.
Primicia.	11.R.09.mrs.2.	05.R.22.mrs.2.	03.R.27.mrs....	01.R.29.mrs.1.
Fundaciō se gundas. ...	01.R.31.mrs.3.	00.R.33.mrs.3.	00.R.22.mrs.1.	00.R.16.mrs.3.
La Sacristia.	01.R.04.mrs....	00.R.20.mrs...	00.R.13.mrs.1.	00.R.10.mrs....
	<hr/>	<hr/>	<hr/>	<hr/>
	40.R.31.mrs.1.	20.R.15.mrs.1.	13.R.21.mrs.2.	10.R.07.mrs.2.
<i>Murieta.</i>				
Abadia con tierras.	14.R.32.mrs.3.	07.R.16.mrs.1.	04.R.34.mrs.2.	03.R.26.mrs....
Beneficio. ...	04.R.28.mrs.1.	02.R.14.mrs....	01.R.21.mrs.1.	01.R.07.mrs....
Primicia.	03.R.27.mrs....	01.R.31.mrs.2.	01.R.09.mrs....	00.R.33.mrs....
Capellania de Don Mar- tin de Ollor- barren, im- prenta. ..	00.R.13.mrs.2.	00.R.06.mrs.3.	00.R.04.mrs.1.	00.R.03.mrs.1.
Fundacion de primeras.	00.R.06.mrs.3.	00.R.03.mrs.1.	00.R.02.mrs....	00.R.01.mrs.2.
Capellania de Martin de Arrayz segū das.	02.R.09.mrs....	01.R.04.mrs.2.	00.R.27.mrs....	00.R.20.mrs.1.
Capellania que posee D Juan Garri- do, segundas.	03.R.00.mrs....	01.R.18.mrs....	01.R.00.mrs....	00.R.27.mrs....
Aniversarios segundas.	00.R.27.mrs....	00.R.13.mrs.2.	00.R.09.mrs....	00.R.06.mrs.3....
Capellania de Don Juan de Ganuza, , segundas.	08.R.22.mrs....	04.R.11.mrs....	02.R.31.mrs.1.	02.R.15.mrs.2.
Fundaciones terceras.	00.R.27.mrs....	00.R.13.mrs.2.	00.R.09.mrs....	00.R.06.mrs.3.
Fundaciones quintas.	00.R.13.mrs....	00.R.06.mrs.2.	00.R.04.mrs.1.	00.R.03.mrs.1.
	<hr/>	<hr/>	<hr/>	<hr/>
<i>Mendiribarri</i>	39.R.26.mrs.1.	19.R.30.mrs.3.	13.R.07.mrs.2.	09.R.32.mrs.1.
	<hr/>	<hr/>	<hr/>	<hr/>
Abadia.	09.R.20.mrs.1.	04.R.28.mrs....	03.R.06.mrs.2.	02.R.14.mrs....
Primicia.	04.R.31.mrs.2.	02.R.15.mrs.3.	01.R.22.mrs.1.	01.R.07.mrs.3.
	<hr/>	<hr/>	<hr/>	<hr/>
	14.R.15.mrs.3.	07.R.07.mrs.3.	04.R.28.mrs.3.	03.R.21.mrs.3.

<i>Ancin.</i>	<i>Por entero.</i>	<i>Por Mitd.</i>	<i>Tercio.</i>	<i>Quarto.</i>
Abadia.....	08.R.15.mrs.3.	04.R.07.mrs.3.	02.R.29.mrs....	02.R.03.mrs.3..
Beneficio. ...	02.R.29.mrs.1.	01.R.14.mrs.2.	00.R.33.mrs.2..	00.R.:25.mrs.1.
Primicia.....	03.R.17.mrs....	01.R.26.mrs.2.	01.R.05.mrs.2.	00.R.31.mrs.1.
Fundaciones primeras. .	00.R.06.mrs.3.	00.R.03.mrs.1.	00.R.02.mrs....	00.R.01.mrs.2.
Fundaciones segundas. .	00.R.10.mrs....	00.R.05.mrs....	00.R.03.mrs.1.	00.R.02.mrs.2.
Sacristia,ter- ceras.	00.R.04.mrs....	00.R.02.mrs....	00.R.01.mrs.1.	00.R.01.mrs....
Fundaciones quintas. ...	00.R.06.mrs....	00.R.03.mrs....	00.R.02.mrs....	00.R.01.mrs..2.
	<hr/>	<hr/>	<hr/>	<hr/>
<i>Granada.</i>	15.R.16.mrs.3.	07.R.26.mrs....	05.R.04.mrs.2.	03.R.30.mrs.3.
	<hr/>	<hr/>	<hr/>	<hr/>
Abadia Ru- ral.....	03.R.17.mrs.1.	01.R.26.mrs.2.	01.R.05.mrs.2.	00.R.31.mrs.1.
Primicia.....	01.R.24.mrs.3.	00.R.30.mrs.1..	00.R.20.mrs....	00.R.15.mrs....
	<hr/>	<hr/>	<hr/>	<hr/>
<i>Galbarga.</i>	05.R.06.mrs....	02.R.20.mrs.3.	01.R.25.mrs.2.	01.R.10.mrs.1.
	<hr/>	<hr/>	<hr/>	<hr/>
Abadia.. ..	04.R.31.mrs.2.	02.R.15.mrs.3.	01.R.22.mrs.1.	01.R.07.mrs.3.
Beneficio....	01.R.21.mrs.3.	00.R.28.mrs.3.	00.R.19.mrs....	00.R.14.mrs.1.
Primicia.....	02.R.26.mrs....	01.R.13.mrs....	00.R.32.mrs.2.	00.R.24.mrs.2.
Aniversarios primeras.....	02.R.25.mrs.3.	01.R.12.mrs.3.	00.R.32.mrs.1.	00.R.24.mrs.1.
Aniversarios segundas.....	01.R.04.mrs.2.	00.R.20.mrs.1.	00.R.13.mrs.1.	00.R.10.mrs....
Capellania q̄ posee el A- bad, segund.	00.R.10.mrs. ...	00.R.05.mrs....	00.R.03.mrs. 1.	00.R.02.mrs.2.
Capellania que posee Don Ignacio de Landa,se- gundas... ..	01.R.31.mrs. ...	00.R.33.mrs.2.	00.R.22.mrs.1.	00.R.16.mrs.3.
Fundacion de terceras..	00.R.01.mrs....	00.R.00.mrs.3.	00.R.00.mrs. 1.	00.R.00.mrs. 1.
	<hr/>	<hr/>	<hr/>	<hr/>
<i>Gastain.</i>	15.R.07.mrs.2.	07.R.21.mrs.2.	05.R.01.mrs. ...	03.R.28.mrs. 1.
	<hr/>	<hr/>	<hr/>	<hr/>
Abadia.. ..	09.R.17.mrs....	04.R.26.mrs.2.	03.R.05.mrs.2.	02.R.13.mrs.1.
Benefic. pri- mero..... ..	04.R.11.mrs.1.	02.R.05.mrs.2.	01.R.15.mrs.2.	01.R.02.mrs.3.
Beneficio se- gundo... ..	03.R.13.mrs.2.	01.R.24.mrs.3.	01.R.04.mrs.1.	00.R.30.mrs.1.
Primicia.....	07.R.04.mrs.2.	03.R.20.mrs.1.	02.R.13.mrs.1.	01.R.28.mrs....
Capellan.de D. Juan Fer-				

	<i>Por Entero.</i>	<i>Por Mitad.</i>	<i>Tercio.</i>	<i>Quarto.</i>
nandez, pri- meras.	01.R.14.mrs.2.	00.R.25.mrs.1.	00.R.16.mrs.2.	00.R.12.mrs.2.
Aniversarios primeras. .	23.R.12.mrs.2.	00.R.11.mrs.3.	00.R.07.mrs.2.	00.R.05.mrs.3.
Aniversarios segundas. .	00.R.20.mrs.1.	00.R.10.mrs....	00.R.06.mrs.2.	00.R.05.mrs....
Capellan.de Juan Fernan- dez Gorriels- o, segundas.	08.R.09.mrs...	04.R.04.mrs.2.	02.R.27.mrs...	02.R.02.mrs.1.
Aniversario de terceras.	00.R.10.mrs....	00.R.10.mrs....	00.R.06.mrs.2.	00.R.05.mrs....
	<u>0</u>	<u>0</u>	<u>0</u>	<u>0</u>
<i>Nazcue.</i>	35.R.25.mrs.2.	17.R.30.mrs.2.	11.R.30.mrs.2.	08.R.32.mrs.3.
	<u>0</u>	<u>0</u>	<u>0</u>	<u>0</u>
Abadia. ...	03.R.10.mrs.1.	01.R.23.mrs....	01.R.03.mrs.1.	00.R.29.mrs.2.
Beneficio....	01.R.04.mrs.2.	00.R.20.mrs.1..	00.R.13.mrs.1.	00.R.10.mrs....
Primicia. .	02.R.15.mrs.3.	01.R.07.mrs.3.	00.R.29.mrs....	00.R.21.mrs.3.
Aniversarios primeras....	01.R.18.mrs....	00.R.27.mrs....	00.R.18.mrs....	00.R.13.mrs.1.
Capellan.de Don Sebas- tian Miguel y Mendaza , primeras.....	23.R.32.mrs.2.	11.R.34.mrs.1.	07.R.34.mrs.1.	05.R.35.mrs....
Capellan.de Don Mellan Remiro, se- gundas, que le posee....	00.R.06.mrs.3..	00.R.03.mrs..1.	00.R.02.mrs....	00.R.01.mrs.2.
Capellan.de Don Fausto Antonio Fer- nandez, ter- ceras..	08.R.09.mrs....	04.R.04.mrs.2.	01.R.27.mrs....	02.R.02.mrs.1.
	<u>0</u>	<u>0</u>	<u>0</u>	<u>0</u>
<i>Vivarri.</i>	40.R.24.mrs.3.	20.R.11.mrs....	13.R.19.mrs....	10.R.05.mrs.2.
	<u>0</u>	<u>0</u>	<u>0</u>	<u>0</u>
Abadia. ...	05.R.29.mrs.1.	02.R.32.mrs.2.	01.R.33.mrs.2..	01.R.16.mrs.1.
Primicia.....	02.R.22.mrs.2.	01.R.11.mrs.1.	00.R.31.mrs.1.	00.R.23.mrs..2.
Capellan.de Don Pedro Omeca, pri- meras.....	00.R.27.mrs....	00.R.13.mrs.2.	00.R.09.mrs....	00.R.06.mrs.3..
Aniversarios primeras.....	00.R.16.mrs.3.	00.R.08.mrs.1.	00.R.05.mrs.1.	00.R.04.mrs....
Fundacion, terceras.....	00.R.10.mrs....	00.R.05.mrs....	00.R.03.mrs..1.	00.R.02.mrs.2.
	<u>0</u>	<u>0</u>	<u>0</u>	<u>0</u>
	09.R.33.mrs.2.	04.R.34.mrs.2.	03.R.10.mrs.1.	02.R.17.mrs...

Villoria.	Por entero.	Por mitad.	Tercio.	Quarto.
Vicatia. ..	01.R.08.mrs....	00.R.22.mrs. ...	00.R.14.mrs.2..	00.R.11.mrs....
Primicia....	05.R.26.mrs....	02.R.31.mrs. ...	01.R.32.mrs.2.	01.R.15.mrs.1.
Aniversarios primeras. .	00.R.27.mrs....	00.R.13.mrs.2.	00.R.09.mrs....	00.R.06.mrs.3.
Memoria de Miffas de Ca thalina Mar tinez, quin tas... ..	00.R.03.mrs....	00.R.01.mrs.2.	00.R.01.mrs....	00.R.00.mrs.3.
	07.R.28.mrs....	03.R.23.mrs....	02.R.21.mrs....	01.R.34.mrs....

¶ Suma el Arciprestazgo de la Berrueza, por razon de Subsidio-
solo; por entero, mitad, tercio, y quarto: Por entero.... 2024. Rs.
18. mrs. 3. Mitad.. 1012. 09. mrs. 2. Tercio. 674. R. 30. mrs. 3. y
Quarto. 506. R. 05. mrs. 3.





ARCIPRESTAZGO DE LONGUIDA.

ARCIPRESTE.

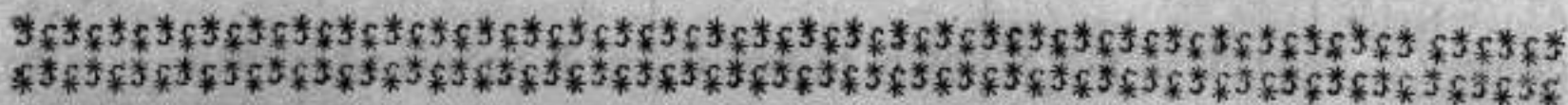

Drechos del Arcipreste...	07.R.04.mrs.2.	03.R.20. mrs....	02.R.31. mrs.1.	01.R.28.mrs....
---------------------------	----------------	------------------	-----------------	-----------------



CORRIEDO DE RONCAL

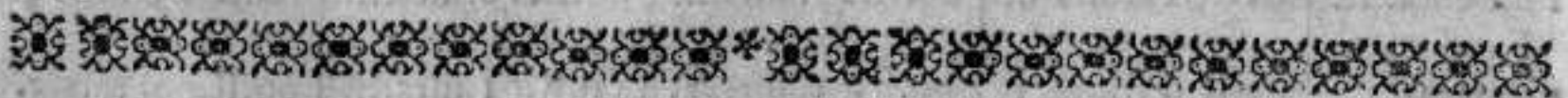

Vztaoz.	Por entero.	Por Mitad.	Tercio.	Quarto.
Abadia.....	27.R.23.mrs.3.	13.R.29.mrs.3.	09.R.07.mrs.2.	06.R.32.mrs.3.
Seis Benefi- cios.. ...	27.R.23.mrs.3.	13.R.29.mrs.3.	09.R.07.mrs.2.	06.R.32.mrs.3.
Primicia.....	15.R.10.mrs.1.	07.R.23.mrs...	05.R.03.mrs.1.	03.R.29.mrs.2.
Aniversarios primeras.. ...	03.R.06.mrs..3.	01.R.21.mrs.1.	01.R.02.mrs....	00.R.28.mrs.2.

	<i>Por Entero.</i>	<i>Por Mitad.</i>	<i>Tercio.</i>	<i>Quarto.</i>
Aniversarios segundas....	03.R.06.mrs.3.	01.R.21.mr.1..	01.R.02.mrs...	00.R.28.mrs.2.
Aniversarios quintas. ...	01.R.04.mrs....	00.R.10.mrs....	00.R.13.mrs.1.	00.R.10.mrs....
<i>Ysaba.</i>	78.R.03.mrs.1.	39.R.01.mrs...	25.R.35.mrs.1.	19.R.18.mrs....
Abadia.. ..	48.R.27.mr.....	24.R.13.mrs.2.	16.R.09.mrs....	12.R.06.mrs.3.
Doze Beneficios.	48.R.27.mrs...	24.R.13.mrs.2.	16.R.09.mrs....	12.R.06.mrs.3.
Primicia.....	28.R.08.mrs....	14.R.04.mrs....	09.R.14.mrs.2.	07.R.02.mrs....
Capellan. de Juã de Eder- ra, imprent..	04.R.04.mrs....	02.R.02.mrs....	01.R.13.mrs.1.	01.R.01.mrs....
Aniversarios y Missas, im- prenta.. ...	14.R.15.mrs.3.	07.R.07.mrs.3.	04.R.29.mrs....	03.R.21.mrs.3.
Capellan. de Felipe Eder- ra, primeras.	02.R.25.mrs.3.	01.R.12.mrs.3.	00.R.32.mrs.1.	00.R.24.mrs.1.
Aniversarios primeras.. ...	01.R.34.mrs.3.	00.R.35.mrs.1.	00.R.23.mrs.1.	00.R.17.mrs.1..
Aniversarios quartas.. ..	00.R.09.mrs....	00.R.04.mrs.2.	00.R.03.mrs....	00.R.02.mrs..1.
Aniversarios quintas.. ..	00.R.30.mrs...	00.R.15.mrs....	00.R.10.mrs....	00.R.07.mrs.2.
<i>Vrzainqui.</i>	150.R.01.ms.1.	75.R.00.mrs.2.	49.R.35.mrs.1.	37.R.17.mrs.3.
Abadia con tierras.. ...	18.R.30.mrs.2.	09.R.15.mrs.1.	06.R.10.mrs....	04.R.25.mrs.2.
Quatro Bene- ficios... ..	18.R.23.mrs.3.	09.R.11.mrs.3.	06.R.07.mrs.2.	04.R.23.mrs.3.
Primicia.....	15.R.00.mrs....	07.R.18.mrs....	05.R.00.mrs....	03.R.27.mrs...
Aniversarios imprenta.....	01.R.18.mrs...	00.R.27.mrs....	00.R.18.mrs....	00.R.13.mrs.2.
Fundacion, primeras.	00.R.03.mrs.1.	00.R.01.mrs.2.	00.R.01.mrs....	00.R.00.mrs.3.
Aniversarios segundas.....	01.R.08.mrs.2.	00.R.22.mrs.1..	00.R.14.mrs.2.	00.R.11.mrs....
Aniversarios terceras..	00.R.08.mrs....	00.R.04.mrs....	00.R.02.mrs.2.	00.R.02.mrs....
Fundacion de 100.ducad, de Sebastian de Argonz, para reparos de la Baslica de San Salvador, terc.	00.R.34.mrs...	00.R.17.mrs....	00.R.11.mrs.1.	00.R.08.mrs.2.
Anivers. quart.	00.R.19.mrs....	00.R.09.mrs.2..	00.R.06.mrs.1.	00.R.04.mrs.3.

	Por Entero	Por Mitad.	Tercio.	Quarto.
Capellan. de Don Domingo Miguel, quartas.	02.R.09. mrs...	01.R.04. mrs. 2.	00.R.27. mrs....	00.R.20. mrs. 1.
Fundaciones quintas... ..	00.R.12. mrs...	00.R.06. mrs....	00.R.04. mrs....	00.R.03. mrs....
<i>Rental con su manejo Navarrazato.</i>	09.R.22. mrs....	29.R.28. mrs. 3.	19.R.30. mrs....	14.R.32. mrs....
Abadia.. ...	30.R.33. mrs. 3.	15.R.16. mrs. 3.	10.R.11. mrs....	07.R.26. mrs. 1.
Seis Beneficios.. ..	30.R.33. mrs. 3.	15.R.16. mrs. 3..	10.R.11. mrs...	07.R.26. mrs. 1.
Primicia.. ..	20.R.12. mrs. 2.	10.R.06. mrs. 1.	06.R.28. mrs....	05.R.03. mrs....
Capellan. de Juã Cõguet, imprenta... ..	03.R.10. mrs. 1.	01.R.23. mrs....	01.R.03. mrs. 1.	00.R.29. mrs. 2.
Aniversarios imprenta....	02.R.05. mrs. 3.	01.R.02. mrs. 3.	00.R.25. mrs. 2.	00.R.19. mrs. 1.
Capellan. de Miguel Ros, primeras. .	02.R.25. mrs. 3.	01.R.12. mrs. 3.	00.R.32. mrs. 1.	00.R.24. mrs. 1.
Aniversarios primeras.. ..	07.R.04. mrs. 2.	03.R.20. mrs. 1.	02.R.13. mrs. 1.	01.R.28. mrs....
Aniversarios segundas....	10.R.31. mr. 2..	05.R.15. mrs. 3.	03.R.22. mrs. 1..	02.R.25. mrs. 3.
Capellan. de Pedro Salboes, y su muger, segund..	04.R.04. mrs. 2.	02.R.02. mrs. 1.	01.R.13. mrs. 1.	01.R.01. mrs....
Capellan. de Juan Conxet, segundas.	01.R.21. mrs. 3.	00.R.28. mrs. 3.	00.R.19. mrs....	00.R.14. mrs. 1.
Capellan. de D. Juan Gollart, segund.	01.R.24. mrs. 3.	00.R.30. mrs. 1.	00.R.20. mrs....	00.R.15. mrs....
Fundaciones terceras.....	05.R.28. mrs....	02.R.32. mrs....	01.R.33. mrs. 1.	01.R.16. mrs....
Sacristia, terceras... ..	02.R.09. mrs....	01.R.04. mrs. 2.	00.R.27. mrs....	00.R.20. mrs. 1.
Aniversarios quartas.	00.R.19. mrs. ...	00.R.14. mrs. 2.	00.R.09. mrs. 2.	00.R.07. mrs. 1.
Capellan. de Miguel Vites y su muger, quartas.....	02.R.02. mrs....	01.R.01. mrs....	00.R.24. mrs. 2.	00.R.18. mrs. 2.
Aniversarios				

	<i>Por entero.</i>	<i>Por Mitad.</i>	<i>Tercio.</i>	<i>Quarto.</i>
quintas.. ..	01.R.18.mrs....	00.R.27.mrs...	00.R.18.mrs....	00.R.13.mrs.2.
12022	<u>0</u>	<u>0</u>	<u>0</u>	<u>0</u>
Vidangoz.	128.R.06.mrs.3.	64.R.02.mrs.2.	41.R.23.mrs....	32.R.00.mrs....
	<u>0</u>	<u>0</u>	<u>0</u>	<u>0</u>
Ocho Bene- ficos....	13.R.14.mrs.3.	06.R.25.mrs.1.	04.R.16.mrs.1.	03.R.12.mrs.2.
Vicaria.. .	03.R.33.mrs.3.	01.R.34.mrs.3.	01.R.11.mrs....	00.R.35.mrs.1.
Primicia....	10.R.18.mrs....	05.R.09.mrs....	03.R.18.mrs....	02.R.21.mrs.2.
Capellania de Juan Al- cat, imprent.	06.R.00.mrs....	03.R.00.mrs....	02.R.00.mrs....	01.R.18.mrs....
Aniversarios imprenta.. .	00.R.10.mrs.1.	00.R.05.mrs....	00.R.03.mrs.1..	00.R.02.mrs.2..
Aniversarios primeras.....	00.R.06.mrs..	00.R.03.mrs.1.	00.R.02.mrs....	00.R.01.mrs.2.
Aniversarios segundas.....	01.R.24.mrs.3.	00.R.30.mrs.1.	00.R.20.mrs....	00.R.15.mrs....
Aniversarios quintas....	00.R.12.mrs....	00.R.06.mrs....	00.R.04.mrs....	00.R.03.mrs....
	<u>0</u>	<u>0</u>	<u>0</u>	<u>0</u>
<i>Garde.</i>	36.R.12.mrs.1.	18.R.05.mrs.2.	12.R.02.mrs.3.	09.R.02.mrs.1..
	<u>0</u>	<u>0</u>	<u>0</u>	<u>0</u>
Abadia... ..	24.R.06.mrs.3.	12.R.03.mrs.1.	08.R.02.mrs....	06.R.01.mrs.2.
Seis Benefi- cios.. .	24.R.06.mrs.3.	12.R.03.mrs.1.	08.R.02.mrs....	06.R.01.mrs.1.
Primicia....	15.R.27.mrs...	07.R.31.mrs.2.	05.R.09.mrs....	03.R.33.mrs.3-
Aniversarios imprenta.....	00.R.20.mrs.1.	00.R.10.mrs....	00.R.06.mrs.2.	00.R.05.mrs....
Capellan.de Don Felipe de Masterra, primeras.....	03.R.13.mrs.2.	01.R.24.mrs.3.	01.R.04.mrs.1.	00.R.30.mrs.1.
Aniversarios primeras.....	01.R.14.mrs...	00.R.25.mrs....	00.R.16.mrs.2.	00.R.12.mrs.2.
Aniversarios segundas.....	00.R.33.mrs.3.	00.R.16.mrs.3.	00.R.11.mrs....	00.R.08.mrs.1..
Capellan.de Don Miguel Gayarre, se- gundas... ..	10.R.04.mrs....	05.R.02.mrs....	03.R.13.mrs.1.	02.R.19.mrs...
Aniversarios terceras.. .	01.R.24.mrs...	00.R.30.mrs....	00.R.20.mrs....	00.R.15.mrs....
Capellania de Margarita Gayarre, ter- ceras...	03.R.06.mrs....	01.R.21.mrs....	01.R.02.mrs....	00.R.28.mrs.2..
Capellan de Felipe Ato-				

	Por Entero.	Por Mitad.	Tercio.	Quarto.
cha, tercer...	47.R.09.mrs....	23.R.22.mrs.2	15.R.27.mrs....	11.R.29.mrs.1.
Capellania del mismo Atocha, terceras...	29.R.22.mrs...	14.R.29.mrs....	09.R.31.mrs.1.	07.R.14.mrs.2.
Capellan. de Pedro de Vriz, quartas.	05.R.11.mrs....	02.R.23.mrs.2.	01.R.27.mrs.2.	01.R.11.mrs.3.
Capellania de Catalina de Atocha...	02.R.29.mrs....	01.R.14.mrs.1.	00.R.33.mrs.2.	00.R.25.mrs.1.
Capellan. de Doña Gracia de Atocha, terceras..	25.R.12.mrs...	2.R.19.mrs...	08.R.19.mrs.1.	06.R.14.mrs.2.
Aniversarios terceras.....	01.R.06.mrs....	00.R.21.mrs....	00.R.14.mrs....	00.R.10.mrs.2.
Aniversarios quintas.	01.R.04.mrs....	00.R.20.mrs....	00.R.13.mrs.1.	00.R.10.mrs....
<i>Burgui.</i>	198.R.7.mrs...	99.R.03.mrs....	66.R.00.mrs.1.	49.R.9.mrs....
Onze Beneficios..	25.R.18.mrs....	12.R.27.mrs...	08.R.18.mrs....	06.R.13.mrs.2.
Vicaria..	04.R.04.mrs.2.	02.R.02.mrs.1.	01.R.13.mrs.1.	01.R.01.mrs....
Primicia..	18.R.23.mrs.3.	09.R.11.mrs.3.	06.R.07.mrs.2.	04.R.23.mrs.3.
Aniversarios imprenta...	02.R.15.mrs.3.	01.R.07.mrs.3.	00.R.29.mrs....	00.R.21.mrs.3.
Capellan. de D. Yñigo de Torres. imp.	04.R.04.mrs.2.	02.R.02.mrs.1.	01.R.13.mrs.1.	01.R.01.mrs....
Capellan. de Don Martin Glacin. imprenta..	04.R.04.mrs.2.	02.R.02.mrs.1.	01.R.13.mrs.1.	01.R.01.mrs....
Capellan. de D. Pedro Gorria, primer. Anivr. prim.	04.R.24.mrs.2.	02.R.02.mrs.1.	01.R.13.mrs.1.	01.R.01.mrs....
Aniversarios segundas..	00.R.33.mrs.3.	00.R.16.mrs.3.	00.R.11.mrs....	00.R.08.mrs.1.
Capellan. de Pedro Lecuberti. segūd.	10.R.31.mrs.2.	05.R.15.mrs.3.	03.R.22.mrs.1.	02.R.25.mrs.3.
	04.R.31.mrs.2.	02.R.15.mrs.3.	01.R.22.mrs.1.	01.R.07.mrs.3.
<i>Burda spal.</i>	79.R.28.mrs.1.	39.R.31.mrs.3.	26.R.19.mrs...	19.R.32.mrs.3.
Abadia Ru-				

	Por entero.	Por mitad.	Tercio.	Quarto.
ral.. ..	04.R.24.mrs.3.	02.R.12.mrs.1.	01.R.20.mrs....	01.R.06.mrs....
Primicia.. ..	02.R.12.mrs.2.	01.R.06.mrs.1.	00.R.28.mrs....	00.R.21.mrs....
<i>deducido, monasterio de San Juan de Admonio</i>	07.R.01.mrs.1.	03.R.18.mrs.2.	02.R.12.mrs....	01.R.27.mrs....

Suma el Corriedo de Valde-Roncal, por rason de Subsidio solo.
 Por entero, mitad, tercio, y quarto. Por entero 744.R.14.mrs.2. Mitad,
 372.R.3 mrs.3. Tercio, 247.R.27,mrs, y Quarto, 185,R.32.mrs.3.

CORRIEDO DE CASTILLO NVEVO.

	Por entero.	Por Mitad.	Tercio.	Quarto.
<i>Nabascues.</i>				
Diez Benefi- cios con tier.	16.R.08.mrs....	08.R.04.mrs....	05.R.14.mrs.2.	04.R.02.mrs....
Vicaria... ..	04.R.08.mrs....	02.R.04.mrs....	01.R.14.mrs.2.	01.R.02.mrs....
Primicia... ..	11.R.09.mrs....	05.R.12.mrs.2.	03.R.27.mrs....	02.R.29.mrs.1.
Aniversarios imprensa....	02.R.32.mrs.3.	01.R.16.mrs.1.	00.R.32.mrs....	00.R.26.mrs....
Cofradia de S. Christoval imprensa... ..	01.R.08.mrs....	00.R.22.mrs....	00.R.14.mrs.2.	00.R.11.mrs....
Fuudaciõ de los Cofrades de S. Felices primeras.	00.R.03.mrs.1.	00.R.01.mrs.2.	00.R.01.mrs....	00.R.00.mrs.3.
Aniversarios quintas.	01.R.24.mrs....	00.R.30.mrs....	00.R.20.mrs....	00.R.15.mrs....
	37.R.21.mrs....	18.R.28.mrs.1.	12.R.15.mrs.2.	09.R.14.mrs....
<i>Vfies.</i>				
Abadia... ..	11.R.22.mrs.2.	05.R.29.mrs.1.	03.R.31.mrs.1.	02.R.32.mrs.2.
Seis Benefi- cios.. ..	08.R.09.mrs....	04.R.04.mrs.2.	02.R.27.mrs....	02.R.02.mrs.1.
Aniversarios imprensa....	00.R.20.mrs.1.	00.R.10.mrs....	00.R.06.mrs.2.	00.R.05.mrs....
Primicia.. ..	05.R.19.mrs.1.	02.R.27.mrs.1.	01.R.30.mrs.1.	01.R.13.mrs.3.
Cofradia. ..	00.R.20.mrs.1.	00.R.10.mrs....	00.R.06.mrs.2.	00.R.05.mrs....
Fundaciõ de Remon Ber- nart, imprèt.	00.R.03.mrs.2.	00.R.01.mrs.3.	00.R.01.mrs....	00.R.00.mrs.3.
Capellan. de la casa de Juã Fidalgo. im-	01.R.01.mrs.1.	00.R.18.mrs.2.	00.R.12.mrs.1.	00.R.09.mrs.1.
Aniversarios primeras.. ..	00.R.03.mrs.1.	00.R.01.mrs.2.	00.R.01.mrs....	00.R.00.mrs.3.

Aniver-

	Por Entero.	Por Mitad.	Tercio.	Quarto.
Aniversarios quintas.. ..	00.R.06.mrs....	00.R.03.mrs....	00.R.02.mrs....	00.R.01.mrs.2.
<i>Aspurz.</i>	27.R.33.mrs.1.	13.R.34.mrs...	00.R.09.mrs.3.	16.R.34.mrs.3.
Abadia con tierras.	07.R.14.mrs.3.	03.R.30.mrs.1.	02.R.20.mrs....	01.R.13.mrs....
Quatro Beneficios.	06.R.30.mrs.2.	03.R.15.mrs.1..	02.R.10.mrs....	01.R.25.mrs.2.
Primicia.....	04.R.04.mrs.1.	02.R.02.mrs.1.	01.R.13.mrs.1.	01.R.1.mrs....
Capellan.de Don Dieg. Torrea quin				
tas... ..	01.R.19.mrs....	01.R.27.mrs.1.	01.R.06.mrs.1.	00.R.11.mrs.3.
<i>Viguezal.</i>	22.R.06.mrs.3.	11.R.03.ms.1..	07.R.13.mrs.2.	05.R.19.mrs.1.
Abadia y tres Benefi				
cios.. ..	10.R.11.mrs.1.	05.R.05.mrs.2.	03.R.15.mrs.2.	02.R.20.mrs.3.
Primicia.....	03.R.17.mrs....	01.R.16.mrs.2.	01.R.05.mrs.2..	00.R.31.mrs.1..
Aniversarios y Missas, im-				
prenta. ..	00.R.33.mrs.3.	00.R.16.mrs.3.	00.R.11.mrs....	00.R.08.mrs.1.
Aniversarios primeras. ..	00.R.10.mrs....	00.R.05.mrs....	00.R.03.mrs.1.	00.R.02.mrs.2.
Aniversarios segundas.....	00.R.10.mrs.2..	00.R.05.mrs.1.	00.R.03.mrs..1.	00.R.02.mrs.2.
<i>Castillo nue-</i>	15.R.10.mrs.2.	07.R.23.mrs...	05.R.02.mrs.2.	03.R.29.mrs.1.
vo.				
Abadia.. ..	13.R.08.mrs....	06.R.022.mrs..	04.R.14.mrs.2.	03.R.11.mrs....
Dos Benefi-				
cios.. ..	06.R.23.mrs.3..	03.R.11.mrs.3.	02.R.07.mrs.2.	01.R.43.mrs.3.
Primicia.....	05.R.12.mrs.2.	02.R.24.mrs.1.	01.R.28.mrs....	01.R.12.mrs...
Aniversarios	00.R.10.mrs....	00.R.05.mrs....	00.R.03.mrs.1.	00.R.01.mrs.2.
Aniversarios	01.R.04.mrs....	00.R.20.mrs.3.	00.R.13.mrs..1.	00.R.10.mrs....
<i>Racax la Ba-</i>	26.R.21.mrs.1.	13.R.11.mrs....	08.R.30.mr...2.	06.R.13.mrs.1.
xa.				
Abadia. ..	01.R.11.mrs.2.	00.R.28.mrs.3.	00.R.19.mrs....	00.R.14.mrs.1.
Primicia.....	00.R.17.mrs....	00.R.08.mrs.2..	00.R.05.mrs.2.	00.R.04.mrs.1.
	02.R.20.mrs.2.	01.R.01.mrs.1.	00.R.24.mrs.2.	00.R.18.mr.2..

Suma el Corriedo de Castillo nuevo, por razon de Subsidio solo: Por En.

Entero, mitad, tercio, y quarto: Por Entero 131. R. 24.. mrs. 1. Mitad, 65..R..28.mrs. 3. Tercio 43. R. 24. mrs. 1. Y quarto 32. R. 31. mrs.



CORRIEDO DE VALDE SALAZ.

<i>Ochagavia.</i>	<i>Por entero.</i>	<i>Por Mitad</i>	<i>Tercio.</i>	<i>Quarto.</i>
Doze Beneficios.. ...	56.R.22.mrs.2.	28.R.11.mrs.1.	18.R.31.mrs.1.	14.R.05.mrs.2.
Vicaria.. ..	00.R.20.mrs.1.	00.R.10.mrs. ...	00.R.06.mrs.2.	00.R.05.mrs....
Primicia.	36.R.30.mrs....	18.R.15.mrs...	12.R.10.mrs...	09.R.07.mrs.2.
Aniversarios imprensa....	01.R.08.mrs....	00.R.22.mrs....	00.R.14.mrs.2.	00.R.11.mrs....
Capellan. de Remõ Saluo, imprensa....	00.R.20.mrs.1.	00.R.10.mrs....	00.R.06.mrs.2.	00.R.05.mrs....
Capellan. de Jayme Savi- de, imprent.	00.R.13.mrs.2.	00.R.06.mrs.3.	00.R.04.mrs.1..	00.R.03.mrs.1.
Capellan. de Juan de E- chegoyen, im- prensa... ..	00.R.13.mrs.1.	00.R.06.mrs.3.	00.R.04.mrs.1.	00.R.03.mts.1.
Capellan. de Don Pedro Sanz, imprẽ- ta.... ..	00.R.13.mrs.2.	00.R.06.mrs.3.	00.R.04.mrs.1.	00.R.03.mrs..1.
Capellan. de Alzate, en Muzquelda, imprensa....	00.R.13.mrs.2.	00.R.06.mrs..3.	00.R.04.mrs.1.	00.R.03.mrs.1..
Fundacion, de Catalina de Landa im- prensa... ..	00.R.06.mrs.3.	00.R.03.mrs.1.	00.R.02.mrs....	00.R.01.mr.2..
Capellan. de Juanes Eche- verri, prime- ras.... ..	00.R.33.mrs.3.	00.R.16.mr.,3.	00.R.11.mrs....	00.R.08.mrs.1.
Capellan. de Lope Sanz, primeras.	00.R.10.mrs....	00.R.05.mrs....	00.R.03.mrs.1.	00.R.02.mrs..2.
Capellan. de				

	<i>Por entero.</i>	<i>Por mitad.</i>	<i>Tercio.</i>	<i>Quarto.</i>
Charles Alfonso, primeras.	00.R.10.mrs....	00.R.05.mrs....	00.R.03.mrs.1.	00.R.02.mrs.2.
Capellania del fabel Barbo primeras.	00.R.13.mrs.2.	00.R.11.mrs.3.	00.R.07.mrs.2.	00.R.05.mrs.3.
Capellania de Hernando Labari, primeras.	02.R.02.mrs.1.	01.R.01.mrs....	00.R.24.mrs.2.	00.R.18.mrs.2.
Capellania del Licenciado Goyena, primeras.	00.R.23.mrs.2.	00.R.11.mrs.3.	00.R.07.mrs.2.	00.R.05.mrs.3.
Capellania de Juanes de Echegoyen, primeras.	00.R.13.mrs.2.	00.R.06.mrs.3.	00.R.04.mrs.1.	00.R.03.mrs.1.
Capellania de Catalina Mancho primeras.	00.R.06.mrs.3.	00.R.03.mrs.1.	00.R.02.mrs....	00.R.01.mrs.2.
Fundaciones segundas.	06.R.07.mrs....	03.R.03.mrs.2.	02.R.02.mrs.1.	01.R.19.mrs.3.
Capellania de Miguel de Recari, segundas.	01.R.21.mrs....	00.R.28.mrs.2.	00.R.19.mrs....	00.R.14.mrs.1.
Fundación de Maria Saluo, en Musquilda, segundas.	00.R.13.mrs.2.	00.R.06.mrs.3.	00.R.04.mrs.1.	00.R.03.mrs.1.
Fundaciones terceras. ..	02.R.22.mrs....	01.R.11.mrs....	00.R.31.mrs.1.	00.R.23.mrs.2.
Fundaciones quartas.	00.R.13.mrs....	00.R.06.mrs.2.	00.R.04.mrs.1.	00.R.03.mrs.1..
Fundaciones quintas.	04.R.10.mrs....	02.R.05.mrs....	01.R.15.mrs.1.	01.R.02.mrs.2.
Capellania de D Juá Mancho, quintas.	12.R.17.mrs...	06.R.13.mrs.2.	04.R.09.mrs....	03.R.06.mrs.3.
<i>Ezcároz.</i>	131.R.03.mrs...	65.R.18.mrs.3.	43.R.20.mrs.1.	32.R.15.mrs.3.
Abadia. ..	28.R.31.mrs.2.	14.R.15.mrs.3.	09.R.22.mrs.1.	07.R.07.mrs.3.
Ocho Beneficios. ..	28.R.31.mrs.2.	14.R.15.mrs.3.	09.R.22.mrs.1.	07.R.07.mrs.3.
Primicia.	21.R.30.mrs.2.	10.R.33.mrs.1.	07.R.10.mrs....	05.R.16.mrs.2.
Dos Anivers. Imprenta.	01.R.28.mrs.1.	00.R.32.mrs....	00.R.21.mrs.1.	00.R.16.mrs..

	<i>Por entero.</i>	<i>Por Mitad.</i>	<i>Tercio.</i>	<i>Quarto.</i>
Capellan. de D. Pedro Lopez, imprér.	03.R.00.mrs....	01.R.18.mrs....	01.R.00.mrs....	00.R.27.mrs....
Capellan. de Don Martin de Esparça, primeras.....	03.R.27.mrs....	01.R.31.mrs.2.	01.R.09.mrs....	00.R.33.mrs.3.
Capellan. de Pedro de Ayerea, primeras..	02.R.02.mrs.1.	01.R.01.mrs....	00.R.24.mrs.2.	00.R.18.mrs.2.
Capellan. de Don Carlos Ochoa, primeras.. ...	01.R.11.mrs.1.	00.R.23.mrs.2.	00.R.15.mrs.2.	00.R.11.mrs.3.
Capellan. de Don Pedro Samper, primeras.. ...	00.R.23.mrs.2.	00.R.11.mrs..3.	00.R.07.mrs.1.	00.R.05.mrs.3.
Capellan. de Charles Morea, primer..	03.R.13.mrs.2.	01.R.24.mrs.3.	01.R.04.mrs.1..	00.R.30.mrs.1.
Fundaciones segundas.....	04.R.24.mrs.3.	02.R.12.mrs.1.	01.R.20.mrs....	01.R.06.mrs....
Fundaciõ de el Licenciado Don Marcelino de Arçesse, quart. Fundacion, quartas... ..	00.R.27.mrs. .	00.R.13.mrs.2.	00.R.09.mrs....	00.R.06.mrs.3..
Capellan. de Don Ignacio de Echavarri, quintas...	01.R.08.mrs....	00.R.22.mrs....	00.R.14.mrs.2.	00.R.11.mrs....
	02.R.05.mrs....	01.R.02.mrs.2.	00.R.25.mrs.2.	00.R.19.mrs.1.
<i>Cronoz.</i>	104.R.12.mrs..	52.R.05.mrs.2.	34.R.25.mrs.2.	26.R.02.mrs....
Abadia y Beneficios.. ..	19.R.24.mrs.3.	09.R.30.mrs.1.	06.R.20.mrs....	04.R.33.mrs....
Primicia.. ..	08.R.05.mrs.3.	04.R.03.mrs.3.	02.R.25.mrs.2.	02.R.01.mrs.1.
Fundacion, de quintas...	00.R.06.mrs....	00.R.03.mrs....	00.R.02.mrs....	00.R.01.mrs.2.
<i>Esparça.</i>	28.R.00.mrs.2.	14.R.00.mrs.1.	09.R.11.mrs.2.	06.R.35.mrs.3..
Abadia.	17.R.26.mrs....	08.R.31.mrs....	05.R.31.mrs.2.	04.R.15.mrs.2.
Beneficios...	08.R.32.mrs.3.	04.R.16.mrs.1.	02.R.34.mrs.2.	02.R.08.mrs....

Primicia

	<i>Por entero.</i>	<i>Por Mitad.</i>	<i>Tercio.</i>	<i>Quarto.</i>
Primicia.....	07.R.35.mrs....	03.R.35.mrs.2.	02.R.23.mrs.2.	01.R.35.mrs.3.
Capellania de Martin Arrese, primeras.....	00.R.23.mrs.1.	00.R.11.mrs.2.	00.R.07.mrs.2.	00.R.05.mrs.3.
Capellania de la Cofradia de los vecinos, primeras.....	01.R.11.mrs.1.	00.R.23.mrs.2.	00.R.15.mrs.2.	00.R.11.mrs.3.
Fundaci6n de los Cofrades de S. Tyrso,	00.R.03.mrs.1.	00.R.01.mrs.2..	00.R.01.mrs....	00.R.00.mrs.3.
Capellania de Don Ignacio Bella, segundas.....	00.R.27.mrs....	00.R.13.mrs.2.	00.R.09.mrs....	00.R.06.mrs.3.
Capellania de D. Inigo Morea quartas.....	00.R.18.mrs....	00.R.09.mrs....	00.R.06.mrs....	00.R.04.mrs.2.
<i>Ripalda.</i>				
Abadia.....	05.R.09.mrs....	02.R.22.mrs.2.	01.R.27.mrs..	01.R.11.mrs.1.
Primicia.....	01.R.28.mrs.1.	00.R.32.mrs....	00.R.21.mrs.1.	00.R.16.mrs....
<i>Sarries.</i>	07.R.01.mrs.1.	03.R.18.mrs.2.	02.R.12.mrs.1.	01.R.27.mrs.1.
Abadia..	08.R.19.mrs.1.	04.R.09.mrs.2.	02.R.30.mrs.1.	02.R.04.mrs.3.
Un Beneficio.....	02.R.29.mrs.1.	01.R.14.mrs.2.	00.R.33.mrs.1.	00.R.25.mrs.1.
Primicia.....	04.R.01.mrs.1.	02.R.00.mrs.2.	01.R.12.mrs.1.	01.R.00.mrs.1.
<i>Tbilcieta.</i>	15.R.13.mrs.3.	07.R.24.mrs.2.	05.R.03.mrs.3.	03.R.30.mrs.1.
Abadia...	12.R.10.mrs.1.	06.R.05.mrs....	04.R.03.mrs.1.	03.R.02.mrs.2.
Un Beneficio.....	04.R.04.mrs.2.	02.R.02.mrs.1.	01.R.13.mrs.1.	01.R.01.mrs....
Primicia.....	04.R.24.mrs.3.	02.R.12.mrs.1.	01.R.20.mrs....	01.R.06.mrs....
Capellania de Don Ignacio de Peña, primeras..	00.R.13.mrs.2.	00.R.06.mrs.3.	00.R.04.mrs.1..	00.R.03.mrs.1?
Capellania del sobredicho Don Ignacio, terc...	00.R.13.mrs....	00.R.06.mrs.2.	00.R.04.mrs.1.	00.R.03.mrs.1.?
	21.R.30.mrs....	10.R.32.mrs.3.	07.R.09.mrs....	05.R.16.mrs....

<i>Yciz.</i>	<i>Por Entero.</i>	<i>Por mitad.</i>	<i>Tercio.</i>	<i>Quarto.</i>
Abadia.. ..	04.R.21.mrs.2.	02.R.10.mrs.3.	01.R.10.mrs....	01.R.05.mrs.1.
un Benefic...	01.R.21.mrs.2.	00.R.28.mrs..3.	00.R.19.mrs...	00.R.14.mrs.1.
Primicia.....	02.R.15.mrs.3.	01.R.09.mrs.3.	00.R.29.mrs...	00.R.21.mrs.3.
	<hr/>	<hr/>	<hr/>	<hr/>
<i>Guesfa.</i>	08.R.22.mrs.3.	04.R.11.mrs.1.	02.R.31.mrs....	02.R.05.mrs.1.
	<hr/>	<hr/>	<hr/>	<hr/>
Abadia.. ..	04.R.21.mrs.2.	02.R.10.mrs.3.	01.R.19.mrs....	01.R.05.mrs.1.
Beneficio....	02.R.12.mrs.2.	01.R.06.mrs.1.	00.R.28.mrs....	00.R.21.mrs....
Primicia.....	02.R.09.mrs....	01.R.04.mrs.2.	00.R.27.mrs....	00.R.20.mrs.1.
Fundacion,,,				
segundas.....	00.R.13.mrs.2.	00.R.06.mrs..3.	00.R.04.mrs.1.	00.R.03.mrs.1.
Capellan.de				
Don Pedro				
Chacho....				
quintas.....	03.R.19.mrs...	01.R.27.mrs.2.	01.R.06.mrs.1.	00.R.31.mrs.3.
	<hr/>	<hr/>	<hr/>	<hr/>
<i>Yzal.</i>	13.R.03.mrs.2.	06.R.19.mrs.2.	04.R.12.mrs.2.	03.R.09.mrs.2.
	<hr/>	<hr/>	<hr/>	<hr/>
Abadia con				
tierras... ..	07.R.04.mrs.2.	03.R.20.mrs.1.	02.R.13.mrs.1.	01.R.28.mrs....
quatro Bene				
ficios... ..	06.R.33.mrs.3.	03.R.16.mrs.3.	02.R.11.mrs....	01.R.26.mrs.2.
Primicia.....	04.R.04.mrs.2.	02.R.02.mrs.1.	01.R.13.mrs.1.	01.R.01.mrs....
Cofradia. ...	00.R.13.mrs.2.	00.R.06.mrs.3.	00.R.04.mrs.1.	00.R.03.mrs.1.
Fundaciones				
de Martin de				
Ripalda pri-				
meras.	00.R.06.mrs.3.	00.R.03.mrs.1.	00.R.02.mrs....	00.R.01.mrs.2.
Capellania				
que tiene D.				
Martin de				
Arguedas,,,				
Primeras... ..	01.R.11.mrs.1.	00.R.23.mrs.2.	00.R.15.mrs.2.	00.R.11.mrs.3.
Fundacion..				
segundas....	00.R.13.mrs.2.	00.R.06.mrs.3.	00.R.04.mrs.1.	00.R.03.mrs.1.
Capellan.de				
N.Señora de				
la Peña, se-				
gundas. ...	00.R.13.mrs.2.	00.R.06.mrs.3.	00.R.04.mrs.1.	00.R.03.mrs.1.
Capellan. de				
Don Pedro				
Garcia de				
Labari: ma-				
yor, quintas.	00.R.06.mrs....	00.R.03.mrs....	00.R.02.mrs....	00.R.01.mrs.2.
Fundaciones				
quintas.....	00.R.03.mrs....	00.R.01.mrs.2.	00.R.01.mrs....	00.R.00.mrs.3.
	<hr/>	<hr/>	<hr/>	<hr/>
	21.R.02.mrs.1.	01.R.18.mrs.3.	06.R.34.mrs.3.	05.R.08.mrs.2.
	<hr/>	<hr/>	<hr/>	<hr/>

	<i>Por entero.</i>	<i>Por Mitad.</i>	<i>Tercio.</i>	<i>Quarto.</i>
<i>Gallues.</i>				
Abadia.....	04.R.18.mrs....	01.R.09.mrs....	01.R.18.mrs....	01.R.04.mrs.2.
Primicia.....	01.R.11.mrs.1.	00.R.23.mrs.2.	00.R.15.mrs.1.	00.R.11.mrs.3.
	<u>0</u>	<u>0</u>	<u>0</u>	<u>0</u>
	05.R.29.mrs.1.	02.R.32.mrs.2.	01.R.33.mrs.2.	01.R.16.mrs.1.
<i>Xaurrieta.</i>				
Abadia.....	18.R.10.mrs.1.	09.R.05.mrs....	06.R.03.mrs.1.	04.R.20.mrs.2.
Seis Benefi- cios.....	18.R.10.mrs.1.	09.R.05.mrs....	06.R.03.mrs.1.	04.R.20.mrs.2.
Primicia.....	11.R.02.mrs.1.	05.R.19.mrs....	03.R.24.mrs..2.	02.R.27.mrs.2.
Capellania de Juan de Hualde, pri- meras.....	04.R.28.mrs....	01.R.14.mrs....	01.R.21.mrs.1.	01.R.07.mrs....
Fundaciones segundacion Fundas....	10.R.11.mrs.2.	05.R.05.mrs.3.	03.R.15.mrs.2.	01.R.20.mrs.3.
quintas.....	00.R.09.mrs....	00.R.04.mrs.2.	00.R.03.mrs....	00.R.02.mrs.1.
	<u>0</u>	<u>0</u>	<u>0</u>	<u>0</u>
	62.R.35.mrs.1.	31.R.17.mrs.1.	20.R.34.mrs.3.	15.R.26.mrs.2.
<i>Vscarres.</i>				
Abadia.....	06.R.30.mrs.2.	03.R.15.mrs.1.	02.R.10.mrs....	01.R.25.mrs.2.
Quatro Bene- ficios.....	06.R.30.mrs.2.	03.R.15.mrs.1.	02.R.10.mrs....	01.R.25.mrs.2.
Primicia.....	03.R.33.mrs.3.	01.R.34.mrs.3.	01.R.11.mrs....	00.R.35.mrs.1.
Capellania de Charles Palacios, pri- meras.....	02.R.02.mrs.1.	01.R.01.mrs....	00.R.24.mrs.2	00.R.18.mrs.2.
	<u>0</u>	<u>0</u>	<u>0</u>	<u>0</u>
	19.R.25.mrs....	09.R.30.mrs.1.	06.R.19.mrs.2.	04.R.32.mrs.3.
<i>Racax la Al- ta.</i>				
Abadia.....	02.R.05.mrs.3.	01.R.02.mrs.3.	00.R.25.mrs.2.	00.R.19.mrs..1
Primicia.....	01.R.08.mrs....	00.R.22.mrs....	00.R.14.mrs.2.	00.R.11.mrs...
	<u>0</u>	<u>0</u>	<u>0</u>	<u>0</u>
	03.R.13.mrs.3..	01.R.14.mrs.3.	01.R.04.mrs....	00.R.30.mrs.1.
<i>Ygal.</i>				
Vicaria.....	01.R.21.mrs.2.	00.R.28.mrs.3.	00.R.19.mrs....	00.R.14.mrs.1.
Primicia.....	05.R.05.mrs.3..	02.R.20.mrs.3.	01.R.25.mrs.2.	01.R.10.mrs.1.
Capellania de Don Juan Samper, pri- meras.....	00.R.23.mrs.2.	00.R.11.mrs.3.	00.R.07.mrs.2.	00.R.05.mrs.3..
Capellania de Yñigo Sã- cha, primer..	00.R.13.mrs.2.	00.R.06.mrs.3..	00.R.04.mrs.1.	00.R.03.mrs.1.

	<i>Por Entero.</i>	<i>Por mitad.</i>	<i>Tercio.</i>	<i>Quarto.</i>
Gipellania de la Cofra- dia mayor,,, primeras.....	00.R.03.mrs. 1.	00.R.01.mrs. 2.	00.R.01.mrs....	00.R.00.mrs.3..
Fundacion, segundas.	00.R.06.mrs. 3.	00.R.03.mrs. 1..	00.R.02.mrs....	00.R.01.mrs. 2.
<i>Yzalzu.</i>	08.R.02.mrs. 1.	04.R.00.mrs.3.	02.R.23.mrs. 1.	01.R.35.mrs. 3.
Vicaria.	02.R.12.mrs. 2.	01.R.06.mrs. 1.	00.R.28.mrs. ...	00.R.21.mrs....
Primicia.....	06.R.00.mrs....	03.R.00.mrs....	02.R.00.mrs....	01.R.18.mrs....
Fundacion de los vezi- nos, à honor de S. Joseph, segundas.....	01.R.21.mrs. 3.	00.R.28.mrs. 3.	00.R.19.mrs....	00.R.14.mrs. 1.
Fundacion, cuartas.....	00.R.06.mrs....	00.R.03.mrs. ...	00.R.02.mrs....	00.R.01.mrs. 2.
Fundaciones quintas.....	00.R.09.mrs....	00.R.04.mrs. 2.	00.R.03.mrs....	00.R.02.mrs. 1.
<i>Canales.</i>	10.R.13.mrs. 1.	05.R.06.mrs. 2.	03.R.16.mrs....	02.R.21.mrs....
Abadia Rur. Primicia.....	00.R.30.mrs.2. 00.R.17.mrs....	00.R.15.mrs. 1.. 00.R.08.mrs. 2.	00.R.10.mrs.... 00.R.05.mrs. 2.	00.R.07.mrs. 2. 00.R.04.mrs. 1.
<i>Palacio de Yziz.</i>	01.R.11.mrs. 2.	00.R.23.mrs. 3.	00.R.15.mrs. 2.	00.R.11.mrs. 3..
Rentas de Zi- males, fuyas.	02.R.15.mrs. 3..	01.R.07.mrs. 3.	00.R.29.mrs....	00.R.21.mrs 3.

¶ Suma el Corriedo de Valde-Salazar, en cada plazo, por razon de Subsidio solo, por entero, mitad, tercio, y quarto: Por Entero .. 502. R. 15. mrs. 2. Mitad... 251. R. 3. mrs. 1. Tercio .., 166. R. 33. mrs. 2. Y Quarto., 125. R. 12. mrs. 2,





CORRIEDO DE ARBONIES.

<i>Arbonies.</i>	<i>Por Entero.</i>	<i>Por mitad.</i>	<i>Tercio.</i>	<i>Quarto.</i>
Abadia con tierras.. ..	06.R.30.mrs.2.	03.R.15.mrs.1.	02.R.10.mrs....	01.R.25.mrs.2.
quatro Be- neficios.. ...	06.R.13.mrs.2.	03.R.06.mrs.3..	02.R.04.mrs.1.	01.R.21.mrs.1.
Primicia.....	04.R.08.mrs....	02.R.04.mrs....	01.R.14.mrs.2.	01.R.02.mrs....
Capellania de D. Carlos de Ayessa... imprenta....	04.R.04.mrs.2.	02.R.02.mrs.1.	01.R.13.mrs.1	01.R.01.mrs....
Fundaciodes quintas....	00.R.22.mrs....	00.R.11.mrs....	00.R.07.mrs.1.	00.R.05.mrs.2.
	<u>22.R.06.mrs.2.</u>	<u>11.R.03.mrs.1.</u>	<u>07.R.13.mrs.1.</u>	<u>05.R.19.mrs.1.</u>
<i>Domeño.</i>				
Abadia con tierras.....	12.R.03.mrs.2.	06.R.01.mrs.3	04.R.01.mrs....	03.R.00.mrs.3.
Primicia.. ..	03.R.13.mrs.2	01.R.24.mrs.3.	01.R.04.mrs.1.	00.R.30.mrs.1.
Fundaciones de Missas, im- prenta.....	00.R.10.mrs.1.	00.R.05.mrs....	00.R.03.mrs.1.	00.R.02.mrs.2.
Capellan. de Simon de Zu- zaia. quint..	00.R.03.mrs....	00.R.01.mrs.2.	00.R.01.mrs....	00.R.00.mrs.3.
	<u>15.R.30.mrs.1.</u>	<u>07.R.33.mrs....</u>	<u>05.R.09.mrs.2.</u>	<u>03.R.34.mrs.1.</u>
<i>Vfin.</i>				
Beneficios con tierras..	02.R.26.mrs....	01.R.13.mrs....	00.R.32.mrs.2.	00.R.24.mrs.2.
Vicaria..	02.R.19.mrs.1	01.R.09.mrs.2.	00.R.30.mrs.1.	00.R.22.mrs.3.
Primicia con tierras.. ..	03.R.17.mrs...	01.R.26.mrs.2.	01.R.05.mrs.2.	00.R.31.mrs.1.
	<u>08.R.26.mrs.1.</u>	<u>04.R.13.mrs....</u>	<u>02.R.32.mrs.1.</u>	<u>02.R.06.mrs.2.</u>
<i>Adansa.</i>				
Abadia con tierras.....	04.R.04.mrs.2.	02.R.02.mrs.1.	01.R.13.mrs.1.	01.R.01.mrs....
Un Benefic.	01.R.08.mrs....	00.R.22.mrs....	00.R.14.mrs.2.	00.R.11.mrs....
Primicia.....	01.R.18.mrs.,..	00.R.27.mrs....	00.R.18.mrs....	00.R.13.mrs.2.

	<i>Por entero.</i>	<i>Por mitad.</i>	<i>Tercio.</i>	<i>Quarto.</i>
Fundaciõ de Mißas..	00.R.06.mrs.3.	00.R.03.mrs.1.	00.R.02.mrs....	00.R.01.mrs.2.
<i>Murillo Ber- roya.</i>	07.R.01.mrs.1.	03.R.18.mrs.2.	02.R.11.mrs.3.	01.R.27.mrs....
Abadia con tierras.. ..	07.R.35.mrs....	03.R.35.mrs.2.	02.R.23.mrs.1.	01.R.25.mrs.3.
primicia. ..	02.R.12.mrs.2.	01.R.06.mrs.1.	00.R.28.mrs....	00.R.21.mrs....
Fundaciõ de Bartolomè de Orradre imprensa. ...	00.R.10.mrs.1..	00.R.05.mrs....	00.R.03.mrs.1.	00.R.02.mrs.2.
Fundaciones quiutas.....	00.R.09.mrs....	00.R.04.mrs.2.	00.R.03.mrs....	00.R.02.mrs.1.
<i>Napal.</i>	10.R.30.mrs.3.	05.R.15.mrs.1.	03.R.21.mrs.3.	02.R.25.mrs.2.
Abadia con tierras.....	09.R.03.mrs.2.	04.R.19.mrs.3.	03.R.01.mrs....	02.R.09.mrs.3.
Primicias con la Rural de Ugarra...	02.R.29.mrs.1.	01.R.14.mrs.2.	00.R.33.mrs.2.	00.R.25.mrs.1.
Aniversarios y Missas, im- prensa.....	01.R.04.mrs.2.	00.R.20.mrs.1.	00.R.13.mrs.1.	00.R.10.mrs....
Capellan.de Juan Perez de Napal. primeras.....	00.R.23.mrs.2.	00.R.11.mrs.3.	00.R.07.mrs.2.	00.R.05.mrs.3.
<i>Yso.</i>	13.R.24.mrs.3.	06.R.30.mrs.1.	04.R.19.mrs.1.	03.R.14.mrs.3.
Abadia.....	06.R.20.mrs.1.	03.R.10.mrs....	02.R.06.mrs.2.	01.R.23.mrs....
Primicia.....	01.R.31.mrs.2.	00.R.33.mrs.3.	00.R.22.mrs.1.	00.R.16.mrs.3.
<i>Orradre.</i>	08.R.15.mrs.3.	04.R.07.mrs.3.	02.R.28.mrs.3.	02.R.03.mrs.3.
Abadia con tierras.....	07.R.21.mrs.2.	03.R.28.mrs.3.	01.R.19.mrs...	01.R.32.mrs.1.
Primicia.....	01.R.35.mrs....	00.R.35.mrs.2..	00.R.23.mrs.2.	00.R.17.mrs.3.
	09.R.20.mrs.2.	04.R.28.mrs.1.	03.R.06.mrs.2.	02.R.14.mrs....

<i>Berroya.</i>	<i>Por entero.</i>	<i>Por Mitad.</i>	<i>Tercio.</i>	<i>Quarto.</i>
Abadia con tierras.....	02.R.26.mrs....	01.R.13.mrs....	00.R.32.mrs.2.	00.R.24.mrs.2.
Primicia.....	00.R.30.mrs.2.	00.R.15.mrs.1.	00.R.10.mrs. ..	00.R.07.mrs.2.
	03.R.20.mrs.2.	01.R.28.mrs.1.	01.R.06.mrs.2.	00.R.32.mrs. ...
<i>Arielz.</i>				
Abadia.....	00.R.33.mrs.3.	00.R.16.mrs.3.	00.R.11.mrs. ...	00.R.08.mrs.1.
Primicia.....	00.R.13.mrs.2.	00.R.06.mrs.3.	00.R.04.mrs.1.	00.R.03.mrs.1.
	01.R.11.mrs.1.	00.R.23.mrs.2.	00.R.15.mrs.1.	00.R.11.mrs.2.

Suma el Corriedo de Arbonias , en cada plazo , por razon de Subsidio solo, por entero, mitad, tercio , y quarto. Por Entero.. 101. R.7.mrs.3. Mitad.. 50. R.21.mrs. Tercio.. 33. R.20.mrs, 3. Y Quarto.. 25. R.8.mrs, 2....



CORRIEDO DE LLEDENA:

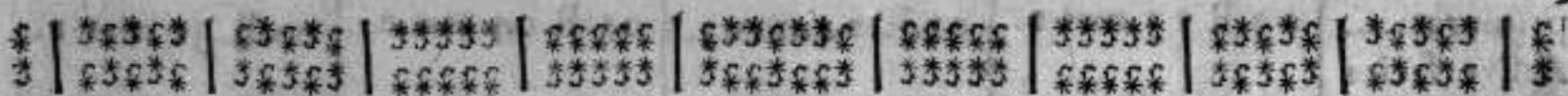

<i>Lledena.</i>	<i>Por Entero.</i>	<i>Por mitad.</i>	<i>Tercio.</i>	<i>Quarto.</i>
Quatro Be- neficios con tierras.	14.R.26.mrs....	07.R.13.mrs....	04.R.32.mrs.2.	03.R.24.mrs.2.
Vicaria.....	01.R.31.mrs.2.	00.R.33.mrs.3.	00.R.22.mrs.1.	00.R.16.mrs.3.
Primicia.....	09.R.03.mr..2.	04.R.19.mrs.3.	03.R.01.mrs....	02.R.09.mr..3.
Cofradia.....	01.R.04.mrs.2.	00.R.10.mrs.1.	00.R.13.mrs.1.	00.R.10.mrs....
	26.R.29.mrs.2.	13.R.14.mrs.3..	08.R.33.mrs....	06.R.25.mrs....
<i>Lumbier.</i>				
Diez y nue- be Beneficios con Tierras.	135.R.27.mrs..	67.R.31.mrs.2.	45.R.09.mrs....	33.R.15.mrs.3.
Vicaria.	009.R.31.mrs.2	04.R.33.mrs.3.	03.R.10.mrs.1.	02.R.16.mrs.3.
Aniverfarios de tabla, im- prenta.....	014.R.29.mr.1.	07.R.14.mrs.2.	04.R.33.mrs.2.	03.R.25.mrs.1..
Capellania de Mariblan- co, imprent..	002.R.19.mr.1	01.R.09.mrs.2.	00.R.30.mrs.1.	00.R.22.mrs.3.

	<i>Por entero.</i>	<i>Por Mitad.</i>	<i>Tercio..</i>	<i>Quarto.</i>
Primicia cõ sus anexos...	72.R.06.mrs.3.	36.R.03.mrs.1.	24.R.01.mrs....	18.R.01.mrs.2.
Capellania de Don Juan de Ozcariz, imprensa.....	04.R.04.mrs.2.	02.R.02.mrs.1.	01.R.13.mrs.1.	01.R.01.mrs....
Aniversarios nuevos, imp.	01.R.24.mrs.3.	00.R.30.mrs.1.	00.R.20.mrs....	00.R.15.mrs....
Cofradia de laSS.Trinid. imprensa.....	01.R.14.mrs.3.	00.R.25.mrs.1.	00.R.16.mrs.2.	00.R.12.mrs.2.
Capell.de A na Maria de Orcariz imp	00.R.31.mrs.2.	00.R.15.mrs.1.	00.R.10.mrs....	00.R.07.mrs.2.
Capellan. de Martin Cru- zat, primer..	08.R.19.mrs....	04.R.09.mrs.2.	02.R.30.mrs.1.	02.R.04.mrs.3.
Capellan. de Don Martin Cruzat, pri- meras. .	02.R.22.mrs.2	01.R.11.mrs.1.	00.R.31.mrs.1.	00.R.23.mrs.2.
Capellania de Juanes de Urbicain.pri	02.R.02.mrs.1.	01.R.01.mrs....	00.R.24.mrs.2.	00.R.18.mrs.2.
Capellania de Cathalina de Alçorriz, primeras.....	05.R.15.mrs.3.	02.R.25.mrs.3.	01.R.19.mrs....	01.R.12.mrs.3.
Aniversarios primeras.....	03.R.13.mrs.2.	01.R.24.mrs.3.	01.R.04.mrs.2.	00.R.30.mrs.1.
Aniversarios segundas.....	15.R.13.mrs...	07.R.24.mrs.2.	05.R.04.mrs.1.	03.R.30.mrs.1.
Capellania de Juan de Y zal , segun- das.	00.R.27.mrs....	00.R.13.mrs.2.	00.R.09.mrs....	00.R.06.mrs.3..
Capellania de Don Pe- dro Adansa, segundas. .	04.R.04.mrs.2.	02.R.02.mrs.1.	01.R.13.mrs.1.	01.R.01.mrs....
Aniversarios terceras. ..	01.R.11.mrs...	00.R.23.mrs.2.	00.R.15.mrs..2.	00.R.11.mrs.3-
Capellania de Andres de San Miguel, terceras.....	00.R.12.mrs...	00.R.06.mrs....	00.R.04.mrs....	00.R.03.mrs....
Capellania de Miguel de Larrea,, terceras. ..	04.R.18.mrs...	02.R.09.mrs....	01.R.18.mrs. ...	01.R.04.mrs.2.

	<i>Por entero.</i>	<i>Tercio.</i>	<i>Tercio.</i>	<i>Quarto.</i>
Capellania de Juan de Ortadre, terceras. ...	00.R.06.mrs....	00.R.03.mrs....	00.R.02.mrs....	00.R.01.mrs.2.
Aniversarios quintas.	01.R.10.mrs....	00.R.23.mrs....	00.R.15.mrs.1.	00.R.11.mrs.2.
Capellania de Doña Benita Sanz,, quintas. ..	00.R.19.mrs....	00.R.09.mrs.2.	00.R.06.mrs.1.	00.R.04.mrs.3.
Capell. de Don Joseph de Santestevan, quintas.	00.R.09.mrs....	00.R.04.mrs.2.	00.R.03.mrs....	00.R.02.mrs.1.
Dos Capellanias de D. Basilio, y Luy. Torres,,, quintas.	00.R.09.mrs....	00.R.04.mrs.2.	00.R.03.mrs....	00.R.02.mrs.1.
Capellania de Don Gregorio de Olaberri, quintas.	00.R.03.mrs....	00.R.01.mrs.2.	00.R.01.mrs....	00.R.00.mrs.3.
Capellania de Don Martin de Echeverria, quintas. ...	01.R.13.mrs....	00.R.24.mrs.2.	00.R.16.mrs.1.	00.R.12.mrs.1.
<i>Miranda.</i>	<u>295.R.19.mr.3</u>	<u>147.R.27.mr...</u>	<u>98.R.14.mrs.3.</u>	<u>73.R.12.mrs....</u>
Abadia Rur.	<u>01.R.11.mrs.1.</u>	<u>00.R.23.mrs.2.</u>	<u>00.R.15.mrs.2.</u>	<u>00.R.11.mrs.3</u>
<i>Nequessa.</i>				
Abadia Rur.	<u>07.R.18.mrs....</u>	<u>03.R.27.mrs....</u>	<u>02.R.18.mrs...</u>	<u>01.R.31.mrs.2.</u>
<i>Yessa.</i>				
Vicaria.	03.R.03.mrs.2.	01.R.19.mrs.3.	01.R.01.mrs....	00.R.27.mrs.3.
Cantor. ...	01.R.24.mrs.3.	00.R.30.mrs.1.	00.R.20.mrs....	00.R.15.mrs....
Primicia.	04.R.18.mrs....	02.R.09.mrs....	01.R.18.mrs....	01.R.04.mrs.2.
	<u>09.R.10.mrs.1.</u>	<u>04.R.23.mrs. ...</u>	<u>03.R.03.mrs. ...</u>	<u>02.R.11.mrs.1.</u>

Suma el Corriedo de Liedena, por razon de Subsidio solo, por entero, mitad, tercio, y quarto: Por entero... 340. R. 16. mrs. 3. Mitad. 170. R. 7. mrs, 1. Tercio.. 113. R. 12. mrs. 1. Y Quarto. 84. R. 19. mrs.2,....



CORRIEDODE ALDUNATE

<i>Olaz: cave Aldunate.</i>	<i>Por Entero.</i>	<i>Por mitad.</i>	<i>Tercio.</i>	<i>Quarto.</i>
Abadia.....	02.R.29.mrs.1.	01.R.14.mrs.2	00.R.33.mrs.2.	00.R.25.mrs.1.
Primicia.....	01.R.11.mrs.1	00.R.23.mrs.2.	00.R.15.mrs.2.	00.R.11.mrs.3.
	<hr/>	<hr/>	<hr/>	<hr/>
<i>Nardues.</i>	04.R.04.mrs.2.	02.R.02.mrs....	01.R.13.mrs....	01.R.01.mrs....
	<hr/>	<hr/>	<hr/>	<hr/>
Abadia con tierras.....	09.R.10.mrs.1.	04.R.23.mrs...	03.R.03.mrs.1	02.R.11.mrs.2.
Un Benefic.	03.R.00.mrs....	01.R.18.mrs....	01.R.00.mrs....	00.R.27.mrs....
Primicia.....	03.R.17.mrs....	01.R.26.mrs.2.	01.R.05.mrs.2.	00.R.31.mrs.1.
Capellania de D.Martin Perez, im- prenta.....	03.R.00.mrs....	01.R.18.mrs....	01.R.00.mrs....	00.R.27.mrs....
Capellania de D. Juan de Yrigoién, imprensa...	00.R.17.mrs....	00.R.08.mrs.2.	00.R.05.mrs..2.	00.R.04.mrs.1.
Aniversarios imprensa....	00.R.10.mrs.1..	00.R.05.mrs....	00.R.03.mrs.1.	00.R.02.mrs.2.
Dos Cape- llanias de Maria de La- biano, y Ju- lian de Sara- fa, primeras.	00.R.23.mrs.2	00.R.11.mrs.3.	00.R.07.mrs.2.	00.R.05.mrs.3.
Capellania de Maria de Yzco, prim..	00.R.13.mrs.2.	00.R.06.mrs.3.	00.R.04.mrs.1.	00.R.03.mrs.1.
Fundacion de Francisco Garcia, ter- ceras.....	00.R.04.mrs....	00.R.02.mrs....	00.R.01.mrs.1.	00.R.01.mrs....
	<hr/>	<hr/>	<hr/>	<hr/>
<i>Aldunate.</i>	20.R.23.mrs.2.	10.R.11.mrs.2.	06.R.30.mrs.2.	05.R.05.mrs.2.
	<hr/>	<hr/>	<hr/>	<hr/>
Abadia con tierras.....	08.R.15.mrs.3.	04.R.07.mrs.3.	02.R.29.mrs....	02.R.03.mrs.3.
Primicia.....	02.R.15.mrs.3.	01.R.07.mrs.3.	00.R.29.mrs....	00.R.21.mrs.3.
Quatro Ca-				

	<i>Por Entero.</i>	<i>Por mitad.</i>	<i>Tercio.</i>	<i>Quarto.</i>
pellania del Licencia. D. Miguel de Yzco. segūd. Capellania de Juan Xi- menez de Or- doqui, terc..	24.R.27.mrs.... <u>0</u> 00.R.08.mrs.... <u>0</u> 35.R.01.mrs.2.	12.R.13.mrs.2. <u>0</u> 00.R.04.mrs.... <u>0</u> 17.R.33.mrs....	08.R.09.mrs.... <u>0</u> 00.R.02.mrs.2. <u>0</u> 11.R.33.mrs.2.	06.R.06.mrs.3. <u>0</u> 00.R.02.mrs.... <u>0</u> 08.R.34.mrs.1.
<i>Tabar.</i>				
Cinco Benef. Vicaria.. Primicia.. .. Aniversarios imprensa.... Capellania de D. Chri- stoval Fernã- dez, terceras Capellania de la casa de Gastalondo.. terceras.. Aniversarios terceras.. Capellan.de Sancho Yz- co, terceras. Capellan. de Juan de Yz- co, terceras. Capellania de Don Mar- tin de Yzco, terceras..... Fundacion de Juana de Artieda,,, quintas.....	16.R.35.mrs.... 03.R.13.mrs.2. 09.R.20.mrs.1. 00.R.13.mrs.2. <u>0</u> 00.R.16.mrs.... <u>0</u> 00.R.02.mrs.... <u>0</u> 00.R.01.mrs.... <u>0</u> 01.R.04.mrs.... <u>0</u> 00.R.20.mrs.... <u>0</u> 00.R.04.mrs.... <u>0</u> 00.R.09.mrs.... <u>0</u> 32.R.30.mrs.1. <u>0</u>	08.R.17.mrs.2. 01.R.24.mrs.3. 04.R.28.mrs.... 00.R.06.mrs.3.. <u>0</u> 00.R.08.mrs.... <u>0</u> 00.R.01.mrs.... <u>0</u> 00.R.00.mrs.2. <u>0</u> 00.R.00.mrs.2. <u>0</u> 00.R.20.mrs.... <u>0</u> 00.R.10.mrs.... <u>0</u> 00.R.02.mrs.... <u>0</u> 00.R.04.mrs.2. <u>0</u> 16.R.15.mrs....	05.R.23.mrs.2. 01.R.04.mrs.1. 03.R.06.mrs.2.. 00.R.04.mrs.1. <u>0</u> 00.R.05.mrs.1. <u>0</u> 00.R.00.mrs..2. <u>0</u> 00.R.00.mrs.1. <u>0</u> 00.R.13.mrs.1. <u>0</u> 00.R.06.mrs.2. <u>0</u> 00.R.01.mrs.1. <u>0</u> 00.R.03.mrs.... <u>0</u> 10.R.31.mrs.2. <u>0</u>	04.R.08.mrs.3. 00.R.30.mrs.1. 02.R.14.mrs.... 00.R.03.mrs.1. <u>0</u> 00.R.04.mrs.... <u>0</u> 00.R.00.mrs.23 <u>0</u> 00.R.00.mrs.1. <u>0</u> 00.R.10.mrs.... <u>0</u> 00.R.05.mrs.... <u>0</u> 00.R.01.mrs.1. <u>0</u> 00.R.02.mrs.1. <u>0</u> 08.R.07.mrs.1.
<i>San Vicente.</i>				
Vicaria. Un Benefic.. Primicia..... Aniberfario, imprensa.... Capellania de Catalina	02.R.01.mrs.1. 03.R.17.mrs.... 03.R.33.mrs.3. 01.R.08.mrs....	01.R.01.mrs.... 01.R.26.mrs.2. 01.R.34.mrs.3. 00.R.22.mrs....	00.R.24.mrs.2. 01.R.05.mrs.2. 01.R.11.mrs.... 00.R.14.mrs.2.	00.R.18.mrs.2. 00.R.31.mrs.1. 00.R.35.mrs.1. 00.R.11.mrs....

	<i>Por Entero.</i>	<i>Por mitad.</i>	<i>Tercio.</i>	<i>Quarto.</i>
de Eparoz, primeras....	00.R.23.mrs.2.	00.R.11.mrs.3.	00.R.07.mrs.2.	00.R.05.mrs.3.
Capellan. de Mabel Gil,,	00.R.23.mrs.2	00.R.11.mrs.3.	00.R.07.mrs.2.	00.R.05.mrs.3.
Primeras.... Capellania sobre los bie nes de Mi guel de Zal ba, terceras.	00.R.08.mrs....	00.R.04.mrs....	00.R.02.mrs.2.	00.R.02.mrs....
<i>Pueyo.</i>	12.R.08.mrs...	06.R.03.mrs.3..	04.R.01.mrs....	03.R.01.mrs.2.
Abadia Rur. Primicia....	05.R.15.mrs.3. 02.R.16.mrs...	02.R.25.mrs.3. 01.R.13.mrs....	01.R.29.mrs.... 00.R.32.mrs.2.	01.R.12.mrs.3. 00.R.24.mrs.2.
	08.R.05.mrs.3.	04.R.02.mrs.3.	02.R.25.mrs.2.	02.R.01.mrs.1.

¶ Suma el Corriedo de Aldunate, por razon de Subsidio solo, por entero, mitad, tercio, y quarto : Por Entero 113. R. 30. mrs. 2. Mitad, 56. R. 32. mrs. Tercio .., 37. R. 28. mrs. Y Quarto, 28. R. 14. mrs. 3.



CORRIEDO DE ARGUIROZ

	<i>Por entero.</i>	<i>Por Mitad.</i>	<i>Tercio.</i>	<i>Quarto.</i>
<i>Arguiroz.</i> Abadia Rur. Primicia....	00.R.23.mrs.3. 00.R.11.mrs.2.	00.R.11.mrs.3. 00.R.06.mrs.3.	00.R.07.mrs.2. 00.R.04.mrs.1.	00.R.05.mrs.3. 00.R.03.mrs.1.
<i>Ripodas.</i>	01.R.01.mrs.1.	00.R.18.mrs.2.	00.R.11.mrs.3.	00.R.09.mrs....
Abadia con tierras.. ..	10.R.11.mrs.1.	05.R.05.mrs.2.	03.R.15.mrs.2.	02.R.20.mrs.3.
Un Benefic.. Primicia....	03.R.03.mrs.2. 04.R.08.mrs....	01.R.19.mrs.3. 02.R.04.mrs....	01.R.01.mrs.... 01.R.14.mrs.2.	00.R.27.mrs.3. 01.R.02.mrs....
Fundaciones impreora..	01.R.14.mrs.3.	00.R.25.mrs.1.	00.R.16.mrs.2.	00.R.12.mrs.2.
Capellania de Juan Yri so, quartas..	00.R.13.mrs...	00.R.06.mrs.2.	00.R.04.mrs.1.	00.R.03.mrs.1.
	19.R.14.mrs.2.	09.R.25.mrs...	06.R.15.mrs.3.	04.R.30.mrs.1.

	Por Entero.	Por mitad.	Tercio.	Quarto.
<i>Menaza.</i>				
Abadia Ruf.	00.R. 20. mrs. 1.	00.R. 10. mrs....	00.R. 06. mrs. 2.	00.R. 05. mrs....
Primicia....	00.R. 10. mr. 1..	00.R. 05. mrs....	00.R. 03. mrs. 1.	00.R. 02. mrs. 2.
<i>Nar dués.</i>				
<i>Andorra.</i>	00.R. 10. mrs. 2.	00.R. 15. mrs....	00.R. 09. mrs. 3.	00.R. 07. mrs. 2.
Abadia con tierras....	11.R. 32. mrs. 3.	05.R. 34. mrs. 1.	03.R. 34. mrs. 2.	02.R. 35. mrs....
Primicia....	03.R. 23. mrs. 3.	01.R. 29. mrs. 3.	01.R. 07. mrs. 2.	00.R. 32. mrs. 3.
Fundacion de Juá Belz,				
Primeras. ...	00.R. 06. mrs. 3..	00.R. 03. mr. 1.	00.R. 02. mrs....	00.R. 01. mrs. 2.
	11.R. 27. mrs. 1.	07.R. 31. mrs. 1.	05.R. 08. mrs....	03.R. 33. mrs. 1.
<i>Artieda.</i>				
Vicaria.	02.R. 26. mrs....	01.R. 13. mrs....	00.R. 32. mrs. 2.	00.R. 24. mrs....
Tres Benefi- cios..	13.R. 14. mrs. 3..	06.R. 25. mrs. 1.	04.R. 16. mrs. 2.	03.R. 12. mrs. 2..
Primicia....	07.R. 14. mrs. 3.	03.R. 25. mrs. 1.	02.R. 16. mrs. 2.	01.R. 30. mrs. 2.
Capellania de Juan de Murillo, im- prenta.....	00.R. 27. mrs....	00.R. 13. mrs. 2.	00.R. 09. mrs. ...	00.R. 06. mrs. 3.
Capellania de D. Martin de Jaurrieta, primeras. ...	00.R. 23. mrs. 2.	00.R. 11. mrs. 3.	00.R. 07. mrs. 2.	00.R. 05. mrs. 3.
Capellania de Don Her- nãdo de Jas- fo, primeras.	03.R. 13. mrs. 2.	01.R. 24. mrs. 3.	01.R. 04. mrs. 1.	00.R. 30. mrs. 1.
Fundaciõ de Ysabel Bel- tran, tercer..	00.R. 27. mrs....	00.R. 13. mrs. 2..	00.R. 09. mrs....	00.R. 06. mrs. 3.
Capellania de D. Juan Beltran, ter- ceras... ..	00.R. 27. mrs....	00.R. 13. mrs. 2.	00.R. 09. mrs....	00.R. 06. mrs. 3.
Fundacion de Margarita de Salinas, quartas..	00.R. 06. mrs....	00.R. 03. mrs....	00.R. 02. mrs....	00.R. 01. mrs. 2.
	29.R. 35. mrs. 2.	14.R. 35. mrs. 2.	09.R. 34. mrs. 1.	07.R. 17. mrs. 1.
<i>Sanfoayn.</i>				
Abadia con tierras.....	13.R. 24. mrs. 3.	06.R. 30. mrs. 1.	04.R. 20. mrs....	03.R. 15. mrs....
Un Benefic..	04.R. 18. mrs....	02.R. 09. mrs....	01.R. 18. mrs....	01.R. 04. mrs. 2.
Primicia....	05.R. 09. mrs....	02.R. 22. mrs. 1.	01.R. 27. mrs....	01.R. 11. mrs. 1.
Capellania				

	<i>Por entero.</i>	<i>Por Mitad.</i>	<i>Tercio.</i>	<i>Quarto.</i>
de Lope An- foayn, impr. Fundaciones imprensa... ..	04.R.04.mrs.2.	02.R.02.mrs.1.	01.R.13.mrs.1.	01.R.01.mrs....
	00.R.30.mrs.2.	00.R.15.mrs.1.	00.R.10.mrs....	00.R.07.mrs.2.
<i>Muru.</i>	28.R.14.mrs.3.	14.R.07.mrs.1.	09.R.16.mrs.1.	07.R.03.mrs.1.
Abadia, Ru- ral.....	01.R.08.mrs....	00.R.22.mrs....	00.R.14.mrs.2.	00.R.11.mrs....
Primicia.....	00.R.23.mrs.3.	00.R.11.mrs.3.	00.R.07.mrs.2.	00.R.05.mrs.3.
	01.R.31.mrs.3.	00.R.33.mrs.3..	00.R.22.mrs....	00.R.16.mrs.3.

¶ Suma el Corriedo de Arguiroz, por razon de Subsidio solo, por entero, mitad, tercio, y quarto. Por entero 97.R. 11.mrs.2. Mitad 48.R. 22.mrs. 1. Tercio 32.R.9.mrs.3 Y quarto 24.R.9.mrs. 1.



CORRIEDO DE ARTAJO.

	<i>Por entero.</i>	<i>Por mitad.</i>	<i>Tercio.</i>	<i>Quarto.</i>
<i>Ozcoidi.</i> Abadia con tierras... ..	07.R.18.mrs....	03.R.27.mrs....	02.R.18.mrs....	01.R.31.mrs.2.
Primicia. ...	02.R.22.mrs.2.	01.R.11.mrs.1.	00.R.31.mrs.1.	00.R.23.mrs.2.
Capellania de D. Pedro Turrillas,, quintas.....	00.R.06.mrs....	00.R.03.mrs....	00.R.02.mrs....	00.R.01.mrs.2.
Capellania de Don Juan de Murillo,, quintas. ..	01.R.07.mrs....	00.R.21.mrs.2.	00.R.14.mrs.1.	00.R.01.mrs.3.
<i>Artajo.</i>	11.R.17.mrs.2.	05.R.26.mrs.3.	03.R.29.mrs.2.	02.R.31.mrs.1.
[Quatro Be- neficios.....	09.R.17.mrs....	04.R.26.mrs.2.	03.R.05.mrs.2.	02.R.13.mrs.1.
Vicaria.....	01.R.18.mrs....	00.R.17.mrs....	00.R.18.mrs....	00.R.13.mrs.2.
Primicia.....	05.R.31.mrs.3.	02.R.34.mrs.1.	01.R.34.mrs.2.	01.R.17.mrs....
Cofradia.....	00.R.17.mrs....	00.R.08.mrs.2.	00.R.05.mrs.2.	00.R.04.mrs.1.
Capellania				

	<i>Por entero.</i>	<i>Por mitad.</i>	<i>Tercio.</i>	<i>Quarto.</i>
de Sancho Sarriguren, imprenta.....	02.R.12.mrs.2.	01.R.06.mrs.1.	00.R.28.mrs....	00.R.21.mrs...
Capellan. de Don Nicolás de Necot, ,,, imprenta. ...	00.R.06.mrs.3.	00.R.03.mrs.1.	00.R.02.mrs....	00.R.01.mrs.2.
Capellan. de Don Juan de Ozcariz, ,,, imprenta.....	03.R.10.mrs.1.	01.R.23.mrs...	01.R.03.mrs.1.	00.R.29.mrs.3
Fundaciones de D. Pedro Primo, segundas.....	00.R.06.mrs.3.	00.R.03.mrs.1.	00.R.02.mrs....	00.R.01.mrs.1
Capellania de Pedro de Zabalza, ,,, quintas.	00.R.06.mrs....	00.R.03.mrs....	00.R.02.mrs....	00.R.01.mrs.2.
<i>Mugueta.</i>	<u>23.R.19.mrs...</u>	<u>11.R.27.mrs...</u>	<u>07.R.28.mrs.3.</u>	<u>05.R.31.mrs....</u>
Abadia.....	04.R.04.mrs.2.	02.R.02.mrs.1.	01.R.13.mrs.1.	01.R.01.mrs...
Beneficio....	01.R.14.mrs.3.	00.R.25.mrs.1.	00.R.16.mrs.2.	00.R.12.mrs.2.
Primicia.....	01.R.24.mrs.3.	00.R.30.mrs.1..	00.R.20.mrs....	00.R.15.mrs.,,
<i>Vli.</i>	<u>07.R.08.mrs....</u>	<u>03.R.21.mrs.3.</u>	<u>02.R.13.mrs.3.</u>	<u>01.R.28.mrs.2.</u>
Abadia con tierras.....	10.R.35.mrs....	05.R.17.mrs.2.	03.R.23.mrs..2.	02.R.26.mrs.3.
Primicia...	03.R.00.mrs....	01.R.18.mrs...	01.R.00.mrs....	00.R.27.mrs....
Capellania de Juan de Yribarren, ,,, imprenta...	00.R.27.mrs....	00.R.13.mrs.2.	00.R.09.mrs....	00.R.06.mrs.3
Fundacion de Juan de Ureta, imprenta.....	00.R.17.mrs....	00.R.08.mrs.2.	00.R.05.mrs.2.	00.R.04.mrs.1.
<i>Larregui.</i>	<u>15.R.17.mrs...</u>	<u>07.R.21.mrs.2.</u>	<u>05.R.02.mrs....</u>	<u>03.R.28.mrs.3</u>
Abadia con tierras.....	10.R.18.mrs....	05.R.09.mrs....	03.R.18.mrs...	02.R.22.mrs.2.
Primicia....	02.R.22.mrs.2.	01.R.11.mrs.1.	00.R.31.mrs.1.	00.R.23.mrs.2.
Cofradia de S. Salvador, imprenta.....	00.R.20.mrs.1.	00.R.10.mrs....	00.R.06.mrs.2.	00.R.05.mrs...
	<u>13.R.24.mrs.3.</u>	<u>06.R.30.mrs1..</u>	<u>04.R.19.mrs.3.</u>	<u>03.R.15.mrs...</u>

	<i>Por Entero.</i>	<i>Por mitad.</i>	<i>Tercio.</i>	<i>Quarto.</i>
<i>Artanga.</i>				
Abadia.....	02.R.26.mrs...	01.R.13.mrs...	00.R.32.mrs.2.	00.R.24.mrs.2.
Primicia.....	00.R.30.mrs.2.	00.R.15.mrs.1.	00.R.01.mrs....	00.R.07.mrs.2.
<i>Mondela.</i>				
	03.R.00.mrs.2.	01.R.28.mrs.1.	01.R.06.mrs.2.	00.R.32.mrs....
Abadia Rur.	00.R.10.mrs.1.	00.R.05.mrs....	00.R.03.mrs.1.	00.R.02.mrs.2.
<i>Argaiz.</i>				
Abadia Rur.	00.R.27.mrs....	00.R.13.mrs.2.	00.R.09.mrs....	00.R.06.mrs.3.
Primicia.....	00.R.13.mrs.2.	00.R.06.mrs.3.	00.R.04.mrs.1.	00.R.03.mrs.1.
<i>Xaverri.</i>				
	01.R.04.mrs.1.	00.R.20.mrs.1.	00.R.13.mrs.1.	00.R.10.mrs....
Abadia con tierras.. ..	04.R.31.mrs.2.	02.R.15.mrs.3.	01.R.22.mrs.1.	01.R.07.mrs.3.
Primicia.....	01.R.08.mr....	00.R.22.mrs....	00.R.14.mrs.2.	00.R.11.mrs....
<i>Yribarri. chipi.</i>				
	00.R.03.mrs.2.	03.R.01.mrs.3.	02.R.00.mrs.3.	01.R.18.mrs.3.
Abadia Rur.	01.R.08.mrs....	00.R.22.mrs....	00.R.14.mrs.2.	00.R.11.mrs....
Primicia.....	00.R.23.mrs.3.	00.R.11.mrs.3.	00.R.07.mrs.2.	00.R.05.mrs.3.
<i>Jandoayn.</i>				
	01.R.31.mrs.3.	00.R.33.mrs.3.	00.R.22.mrs....	00.R.16.mrs.3.
Abadia Rur.	00.R.27.mrs....	00.R.13.mrs.2.	00.R.09.mrs....	00.R.06.mrs.3.
Primicia.....	00.R.13.mr.2.	00.R.06.mrs.3.	00.R.04.mrs.1.	00.R.03.mrs.1.
<i>Vroz-goyti.</i>				
	01.R.04.mrs.2.	00.R.20.mrs.1.	00.R.13.mrs.1.	00.R.10.mrs....
Abadia Rur.	00.R.30.mrs.2.	00.R.15.mrs.1.	00.R.10.mr....	00.R.07.mrs.2.
Primicia.....	00.R.17.mrs....	00.R.08.mrs.2.	00.R.05.mrs.2.	00.R.04.mrs.1.
<i>Zariqueta.</i>				
	01.R.11.mrs.2.	00.R.23.mrs.3.	00.R.15.mrs.2.	00.R.11.mrs.3.
Abadia.....	02.R.26.mrs....	01.R.13.mrs....	00.R.32.mrs.2.	00.R.24.mrs.2.
Primicia.....	00.R.33.mrs.3.	00.R.16.mrs.3.	00.R.11.mrs....	00.R.08.mrs.1.
	03.R.23.mrs.3.	01.R.29.mrs.3.	01.R.07.mrs.2.	00.R.32.mrs.3.

¶ Suma el Corriedo de Artajo, por razon de Subsidio solo, por entero, mitad, tercio, y quarto: Por Entero 90. R.6.mrs. Mitad,, 45.R. 2.mrs. Tercio .., 29. R. 31.mrs. 3. Y Quarto, 22. R. 17. mrs.

CORRIEDO



CORRIEDO DE URRUAL.

	<i>Por entero.</i>	<i>Por mitad.</i>	<i>Tercio.</i>	<i>Quarto.</i>
<i>Adoayn.</i>				
Abadia con tierras.....	09.R.00.mrs... 02.R.26.mrs...	04.R.18.mrs... 01.R.13.mrs...	03.R.00.mrs... 00.R.32.mrs.2.	02.R.09.mrs... 00.R.24.mrs.2.
Primicia.....	11.R.26.mrs... 0	05.R.31.mrs... 0	03.R.32.mrs.2 0	02.R.33.mrs.2 0
<i>Zerrenzano.</i>				
Abadia.....	01.R.32.mrs.3.	01.R.16.mrs.1.	00.R.34.mrs.2.	00.R.26.mrs... 00.R.08.mrs.1.
Primicia.....	00.R.33.mrs.3.	00.R.16.mrs.3.	00.R.11.mrs... 0	00.R.34.mrs.1.. 0
<i>Eguindano.</i>				
Abadia con tierras.....	05.R.15.mrs.3.	02.R.25.mrs.3.	01.R.29.mrs... 00.R.19.mrs...	01.R.12.mrs.3. 00.R.14.mrs.1.
Primicia.....	01.R.21.mrs.2. 07.R.01.mrs.1.	00.R.28.mrs.3. 03.R.18.mrs.2..	02.R.12.mrs... 0	01.R.27.mrs... 0
<i>Ayzurgui.</i>				
Abadia.....	06.R.06.mrs.3.	03.R.03.mrs..1.	02.R.02.mrs... 00.R.21.mrs.1.	01.R.19.mrs.2. 00.R.16.mrs... 00.R.02.mrs.2.
Primicia.....	01.R.28.mrs.1.	00.R.32.mrs... 00.R.05.mrs... 08.R.09.mrs.1..	00.R.03.mrs.1. 02.R.26.mrs.2.	02.R.02.mrs.1. 0
Cofradia.....	00.R.10.mrs.1.	00.R.05.mrs... 04.R.04.mrs.1.	00.R.03.mrs.1. 02.R.26.mrs.2.	00.R.02.mrs.2. 02.R.02.mrs.1.
<i>Zabalza.</i>				
Abadia con tierras.....	09.R.06.mrs.3.	04.R.21.mrs.1.	03.R.02.mrs... 01.R.00.mrs... 01.R.04.mrs.1.	01.R.10.mrs.2. 00.R.27.mrs... 00.R.30.mrs.1.
Un Benefic Primicia.....	03.R.00.mrs... 03.R.13.mrs.2.	01.R.18.mrs... 01.R.24.mrs.3.	01.R.00.mrs... 01.R.04.mrs.1.	00.R.27.mrs... 00.R.30.mrs.1.
<i>Ymirizaldu.</i>				
Abadia con tierras.....	15.R.20.mrs.1.	07.R.28.mrs... 05.R.06.mrs.1.	05.R.06.mrs.1. 01.R.15.mrs.2. 00.R.14.mrs.1.	03.R.11.mrs.3. 01.R.02.mrs.3. 00.R.11.mrs... 01.R.13.mrs.3.
Primicia.....	04.R.11.mrs.1. 01.R.08.mrs... 05.R.19.mrs.1.	02.R.05.mrs.2. 00.R.22.mrs... 02.R.27.mrs.2.	01.R.15.mrs.2. 00.R.14.mrs.1. 01.R.30.mrs... 0	01.R.02.mrs.3. 00.R.11.mrs... 01.R.13.mrs.3. 0

	Por entero.	Por mitad.	Tercio.	Quarto.
<i>Trurozqui.</i>				
Abadia con tierras.....	06.R.33.mrs.3.	03.R.16.mrs.3.	02.R.11.mrs...	01.R.26.msr.1.
Primicia....	01.R.28.mrs.1.	00.R.32.mrs...	00.R.21.mrs.1.	00.R.16.mrs....
Fundacion de Maria Martinez de Ayzurque,, terceras... ..	00.R.06.mrs....	00.R.03.mrs....	00.R.02.mrs....	00.R.01.mrs.2.
<i>Eparoz.</i>	08.R.32.mrs....	04.R.15.mrs.3.	02.R.24.mrs.1.	02.R.07.mrs.3.
Abadia con tierras.... ..	09.R.13.mrs.2.	04.R.24.mrs.3.	03.R.04.mrs.1.	02.R.12.mrs.1.
Primicia....	02.R.12.mrs.2.	01.R.06.mrs.1.	00.R.28.mrs....	00.R.21.mrs....
Capellania de D. Juã de Aguirre,ter- ceras.. ..	00.R.08.mrs....	00.R.04.mrs....	00.R.02.mrs.2.	00.R.02.mrs....
<i>Priorato de Santa Fee.</i>	11.R.34.mrs...	05.R.35.mrs....	03.R.34.mrs.3.	02.R.35.mrs.12
<i>Priorato de Santa Fee.</i>	13.R.08.mrs....	06.R.22.mrs....	04.R.14.mrs.2.	03.R.11.mrs....
<i>Ezcaniz.</i>				
Abadia con tierras... ..	07.R.01.mrs.1.	03.R.18.mrs.2.	02.R.12.mrs.1.	01.R.27.mrs.1.
Primicia. ...	01.R.28.mrs.1.	00.R.32.mrs....	00.R.21.mrs.1.	00.R.16.mrs....
<i>Ongo.</i>	08.R.29.mrs.2.	04.R.14.mrs.2.	02.R.33.mrs.2.	02.R.07.mrs.1.
Abadia con tierras.. ..	08.R.32.mrs.3.	04.R.16.mrs.1.	02.R.34.mrs.2.	02.R.08.mrs....
Primicia....	02.R.12.mrs.2.	01.R.06.mrs.1.	00.R.28.mrs....	00.R.21.mrs....
Cofradia....	00.R.03.mrs.2.	00.R.01.mrs.3.	00.R.01.mrs....	00.R.00.mrs.3.
<i>Echalaz.</i>	11.R.12.mrs.3.	05.R.24.mrs.1.	03.R.27.mrs.2.	02.R.29.mrs.3.
Abadia Rur.	00.R.27.mrs....	00.R.13.mrs.2..	00.R.09.mrs....	00.R.06.mrs.3.
<i>Arangozqui.</i>				
Abadia.....	03.R.00.mrs....	01.R.18.mrs....	01.R.00.mrs....	00.R.27.mrs....
Primicia....	00.R.30.mrs.2.	00.R.15.mrs.1.	00.R.10.mrs....	00.R.07.mrs.2.
	03.R.30.mrs.2.	01.R.33.mrs.1.	01.R.10.mrs....	00.R.34.mrs.1.

<i>Elquaz.</i>	<i>Por entero.</i>	<i>Por mitad.</i>	<i>Tercio.</i>	<i>Quarto.</i>
Abadia.....	08.R.02.mrs.1.	04.R.01.mrs....	02.R.24.mrs.2.	02.R.00.mrs.2.7
Primicia.....	02.R.09.mrs....	01.R.04.mrs.2.	00.R.27.mrs....	00.R.20.mrs.1.
<i>Jacoyzti.</i>	10.R.11.mrs.1.	05.R.05.mrs.2.	03.R.15.mrs.2.	02.R.20.mrs.3.
Abadia.....	03.R.30.mrs.2.	01.R.33.mrs.1.	01.R.10.mrs....	00.R.24.mrs.2.
Primicia.....	01.R.04.mrs.2.	00.R.20.mrs.1.	00.R.13.mrs.1.	00.R.10.mrs....
<i>Ayechu.</i>	04.R.35.mrs....	02.R.17.mrs.2.	01.R.23.mrs.1.	01.R.08.mrs.2.
Vicaria.....	03.R.06.mrs.3.	01.R.21.mrs.1.	01.R.02.mrs....	00.R.28.mrs.2.
Cantor. ...	01.R.21.mrs.2.	00.R.28.mrs.3.	00.R.19.mrs....	00.R.14.mrs....
Primicia.....	02.R.19.mrs.1.	01.R.09.mrs.2.	00.R.30.mrs.1.	00.R.22.mrs.3.
Capellania de D. Juan de Soro ter- ceras. ...	00.R.08.mrs....	00.R.04.mrs....	00.R.02.mrs.2.	00.R.02.mrs....
Capellan. de Juã de Mina, y consortes,, terceras.....	05.R.02.mrs....	02.R.19.mrs....	01.R.14.mrs.1.	01.R.09.mrs.2.
<i>Ariztu.</i>	12.R.21.mrs.2	06.R.10.mrs.2.	04.R.06.mrs.1.	03.R.04.mrs.3.
Vicaria... ..	02.R.09.mrs....	01.R.04.mrs.2.	00.R.27.mrs....	00.R.20.mrs.1.
Primicia.....	00.R.30.mrs.2.	00.R.15.mrs.1.	00.R.10.mrs....	00.R.07.mrs.2.
<i>Egrict.</i>	03.R.03.mrs.2.	01.R.19.mrs.3.	01.R.01.mrs....	00.R.27.mrs.3.
Abadia Rur.	00.R.17.mrs....	00.R.08.mrs.2.	00.R.05.mrs.2.	00.R.04.mrs.1.
Primicia.....	00.R.10.mrs.1.	00.R.05.mrs....	00.R.03.mrs.1.	00.R.02.mrs.2.
<i>Larraul.</i>	00.R.27.mrs.1.	00.R.13.mrs.2.	00.R.08.mrs.3.	00.R.06.mrs.3.
Vicaria.....	01.R.08.mrs....	00.R.22.mrs....	00.R.14.mrs.2.	00.R.11.mrs....
Primicia.....	00.R.27.mrs....	00.R.13.mrs.2.	00.R.09.mrs....	00.R.06.mrs.3.
<i>Aycoã.</i>	01.R.35.mrs....	00.R.35.mrs.2.	00.R.23.mrs.2.	00.R.17.mrs.3.
Abadia Ru- ral.....	00.R.30.mrs.2.	00.R.15.mrs.1.	00.R.10.mrs....	00.R.07.mrs.2.
Primicia.....	00.R.17.mrs....	00.R.08.mrs.2.	00.R.05.mrs.2.	00.R.04.mrs.1.
	01.R.11.mrs.2.	00.R.23.mrs.3.	00.R.15.mrs.2.	00.R.11.mrs.3.

	<i>Por Entero</i>	<i>Por mitad.</i>	<i>Tercio.</i>	<i>Quarto.</i>
<i>Raxa.</i>				
Abadia Rur.	01.R. 28. mrs. 1.	00.R. 32. mrs....	00.R. 21. mrs. 1.	00.R. 16. mrs....
Primicia.....	00.R. 33. mrs. 3.	00.R. 16. mrs. 2.	00.R. 11. mrs....	00.R. 08. mrs. 1.
<i>Vgarren.</i>	02.R. 26. mrs... 0	01.R. 12. mrs. 2.	00.R. 32. mrs. 1.	00.R. 24. mrs. 1.
Abadia Rur.	00.R. 23. mrs. 3.	00.R. 11. mrs. 3.	00.R. 07. mrs. 2.	00.R. 05. mrs. 3.
Primicia.....	00.R. 13. mrs. 2.	00.R. 06. mrs. 3.	00.R. 04. mrs. 1.	00.R. 03. mrs. 1.
<i>Egurcanos.</i>	01.R. 01. mrs. 1.	00.R. 18. mrs. 2.	00.R. 11. mrs. 3.	00.R. 09. mrs....
Abadia Rur.	00.R. 17. mrs....	00.R. 13. mrs. 2.	00.R. 09. mrs....	00.R. 06. mrs. 3.
Primicia.....	00.R. 13. mrs. 2.	00.R. 06. mrs. 3.	00.R. 04. mrs. 1.	00.R. 03. mrs. 1.
<i>Artefano.</i>	01.R. 04. mrs. 3.	00.R. 20. mrs. 1.	00.R. 13. mrs. 1.	00.R. 10. mrs....
Abadia Rur.	00.R. 23. mrs. 3.	00.R. 11. mrs. 3.	00.R. 07. mrs. 2.	00.R. 05. mrs. 3.
Primicia.....	00.R. 13. mrs. 2.	00.R. 06. mrs. 3.	00.R. 04. mrs. 1.	00.R. 03. mrs. 1.
<i>Vgarra.</i>	01.R. 01. mrs. 1.	00.R. 18. mrs. 2.	00.R. 11. mrs. 3.	00.R. 09. mrs....
Abadia Rur.	01.R. 08. mrs....	00.R. 22. mrs....	00.R. 14. mrs. 2.	00.R. 11. mrs....

¶ Suma el Corriedo de Urraul, por razon de Subsidio solo, por entero, mitad, tercio, y quarto: Por Entero 152. R. 34. mrs. 2. Mitad,, 76. R. 14. mrs. 1. Tercio .., 50. R. 25. mrs. 2. Y Quarto, 38. R. 3. mrs. 3.



CORRIEDO DE MEOZ.

<i>Meoz.</i>	<i>Por entero.</i>	<i>Por mitad.</i>	<i>Tercio.</i>	<i>Quarto.</i>
Dos Bene- ficios... ..	04.R. 24. mrs. 3.	01.R. 12. mrs. 1.	01.R. 20. mrs....	01.R. 06. mrs....
Vicaria.....	02.R. 19. mrs. 1.	01.R. 09. mrs. 2.	00.R. 30. mrs. 1.	00.R. 22. mrs. 3.
Primicia.....	04.R. 24. mrs. 3.	02.R. 12. mrs. 1.	01.R. 20. mrs. 1.	01.R. 06. mrs....
Fundacion de Missas,,,				
Imprenta....	00.R. 17. mrs....	00.R. 08. mrs. 2.	00.R. 05. mrs. 2.	00.R. 04. mrs. 1. Capellania

	<i>Por entero.</i>	<i>Por mitad.</i>	<i>Tercio.</i>	<i>Quarto.</i>
Capellania de Charles Primo, imprenta.....	00.R.30.mrs.2.	00.R.15.mrs.1.	00.R.10.mrs....	00.R.07.mrs.2.
Cofradia, y Hermita de Santa Coloma, imprent.	01.R.21.mrs.2.	00.R.28.mrs.3.	00.R.19.mrs....	00.R.14.mrs.1.
<i>Villanueva.</i>	14.R.29.mrs.3.	07.R.14.mrs.2.	04.R.33.mrs....	03.R.24.mrs.3.
Abadia con tierras.....	01.R.21.mrs.2.	05.R.10.mrs.3.	03.R.19.mrs....	02.R.23.mrs.1.
Primicia.....	02.R.22.mrs.2.	01.R.11.mrs.1.	00.R.31.mrs.1.	00.R.23.mrs.2.
Capellania de Martin de Zanzarren,, imprenta.....	15.R.00.mrs....	07.R.18.mrs....	05.R.00.mrs....	03.R.27.mrs....
<i>Murillo de Longuida.</i>	28.R.08.mrs....	14.R.04.mrs....	09.R.14.mrs.1.	07.R.01.mrs.3.
Abadia con tierras.....	13.R.08.mrs....	06.R.22.mrs....	04.R.14.mrs.2.	03.R.11.mrs....
Un Benefic. con tierras..	04.R.11.mrs.1.	02.R.05.mrs.2.	05.R.15.mrs.2.	01.R.02.mrs.3.
Primicia.....	04.R.18.mrs....	02.R.09.mrs....	01.R.18.mrs....	01.R.04.mrs.2.
Dos Capellanias, imprenta..	01.R.01.mrs.1.	00.R.18.mrs.2.	00.R.12.mrs.1.	00.R.09.mrs.1.
Fundaciones de Missas,, imprenta....	00.R.23.mrs.3.	00.R.11.mrs.3.	00.R.07.mrs.2..	00.R.05.mrs.3.
Fundaciones primeras....	02.R.29.mrs.1.	01.R.14.mrs.2.	00.R.33.mrs.2.	00.R.25.mrs.1.
Fundación de Don Lucas Ymguer, terceras..	00.R.13.mrs....	00.R.06.mrs.2.	00.R.04.mrs.1.	00.R.03.mrs.1..
Fundacion, de Luna de Lizafoan,, terceras..	00.R.06.mrs....	00.R.03.mrs....	00.R.01.mrs....	00.R.08.mrs.2.
<i>Aos.</i>	27.R.02.mrs.2.	13.R.18.mrs.2.	08.R.35.mrs.2.	06.R.27.mrs.1.
Abadia.....	06.R.33.mrs.3.	03.R.16.mrs.2.	02.R.11.mrs....	01.R.26.mrs.1.

Beneficio.

	<i>Por entero.</i>	<i>Por mitad.</i>	<i>Tercio.</i>	<i>Quarto.</i>
Beneficio....	02.R.12.mrs.2.	01.R.06.mrs.1.	00.R.28.mrs....	00.R.21.mrs....
Primicia...	02.R.22.mrs.1.	01.R.11.mrs.1.	00.R.31.mrs.1.	00.R.23.mrs.1..
<i>Guendulayu.</i>	11.R.32.mrs.3. — 0	05.R.34.mrs.1.	03.R.34.mrs.1.	02.R.34.mrs.2.
Abadia Ru- ral....	05.R.32.mrs.3.	02.R.34.mrs.1.	01.R.34.mrs.2.	01.R.17.mas....
Primicia....	03.R.00.mrs....	01.R.18.mrs....	01.R.00.mrs....	00.R.27.mrs....
<i>Gorritz.</i>	08.R.32.mrs.3. — 0	04.R.16.mrs.1.	02.R.34.mrs.2.	02.R.08.mrs....
Abadia.....	05.R.12.mrs.2.	02.R.24.mrs.1.	01.R.28.mrs....	01.R.12.mrs....
Primicia.....	01.R.18.mrs...	00.R.27.mrs....	00.R.18.mrs....	00.R.13.mrs.2.
<i>Ezcay.</i>	06.R.30.mrs.2.	03.R.15.mrs.1.	02.R.10.mrs....	01.R.25.mrs.2.
Abadia con biña.. ..	09.R.13.mrs.2.	04.R.24.mrs.3.	03.R.04.mrs.1.	02.R.12.mrs.1.
Primicia.....	02.R.12.mrs.2.	01.R.06.mrs.1..	00.R.28.mrs....	00.R.21.mrs....
<i>Rala.</i>	11.R.26.mrs....	05.R.31.mrs....	03.R.32.mrs.1.	02.R.33.mrs.1.
Abadia.....	04.R.18.mrs....	02.R.09.mrs...	01.R.18.mrs....	01.R.04.mrs.2.
Primicia.....	01.R.08.mrs....	00.R.22.mrs....	00.R.14.mrs.2.	00.R.11.mrs....
Fundacion de D.Martin de Rala, ter- ceras.....	00.R.11.mrs....	00.R.06.mrs....	00.R.04.mrs....	00.R.03.mrs....
<i>Olaque.</i>	06.R.02.mrs....	03.R.01.mrs...	02.R.00.mrs.2.	01.R.18.mrs.2.
Abadia Ru- ral.	00.R.13.mrs.2.	00.R.06.mrs.3.	00.R.04.mrs.1.	00.R.03.mrs.12
<i>Oloca.</i>				
Abadia Ru- ral.	00.R.23.mrs.3.	00.R.11.mrs.3.	00.R.07.mrs.2.	00.R.05.mrs.3.
Primicia.....	00.R.15.mrs.2.	00.R.07.mrs.3.	00.R.05.mrs....	00.R.03.mrs.3.
<i>Artozqui.</i>	01.R.03.mrs.1.	00.R.19.mrs....	00.R.12.mrs.2.	00.R.09.mrs....
Vicaria..	01.R.19.mrs.1.	01.R.09.mrs.2.	00.R.30.mrs.1..	00.R.22.mrs.3.
Primicia.....	05.R.15.mrs.3.	02.R.25.mrs.3.	01.R.29.mrs....	01.R.12.mrs.3.
Fundaciones de Missas,,, terceras.....	00.R.12.mrs....	00.R.06.mrs....	00.R.04.mrs....	00.R.03.mrs....
Capellania				

	Por entero.	Por mitad.	Tercio.	Quarto.
de Miguel de Ardanaz, y su muger, quintas.	00.R.13.mrs....	00.R.06.mrs.2.	00.R.04.mrs.1.	00.R.03.mrs.1.
Capellania de D. Miguel de Yribarren, y su muger, quintas.	00.R.27.mrs....	00.R.13.mrs.2.	00.R.09.mrs....	00.R.06.mrs.3.
	09.R.05.mrs....	04.R.25.mrs.1.	03.R.04.mrs.2..	02.R.12.mrs.1.
<i>Vliandurra.</i>				
Abadia.....	01.R.35.mrs....	00.R.35.mrs.2.	00.R.23.mrs.2.	00.R.17.mrs.3.
Primicia.....	00.R.23.mrs.3.	00.R.11.mrs.3.	00.R.07.mrs.2.	00.R.05.mrs.2.
	02.R.22.mrs.3.	01.R.11.mrs.1.	00.R.31.mrs....	00.R.23.mrs.2.
<i>Arizcuerren.</i>				
Abadia.....	03.R.27.mrs....	02.R.31.mrs.2.	01.R.09.mrs....	00.R.31.mrs.3.
Primicia.....	01.R.01.mrs.1.	00.R.18.mrs.2.	00.R.12.mrs.1.	00.R.09.mrs.1.
	04.R.28.mrs.1.	02.R.14.mrs....	01.R.21.mrs.1.	01.R.07.mrs....
<i>Azparren.</i>				
Abadia.....	06.R.23.mrs.3.	03.R.11.mrs.3.	02.R.07.mrs.2.	01.R.13.mrs.3.
Primicia.....	01.R.24.mrs.3.	00.R.30.mrs.1.	00.R.20.mrs....	00.R.15.mrs....
	08.R.12.mrs.2.	04.R.06.mrs....	02.R.27.mrs.2.	02.R.02.mrs.3.
<i>Equiza.</i>				
Abadia.....	03.R.20.mrs.1.	01.R.28.mrs.1.	01.R.06.mrs.2.	00.R.32.mrs....
Primicia.....	01.R.01.mrs.1.	00.R.18.mrs.2.	00.R.12.mrs.1.	00.R.09.mrs.1.
	04.R.21.mrs.2.	02.R.10.mrs.2.	01.R.18.mrs.3.	01.R.05.mrs.1.
<i>Oray.</i>				
Abadia Rural.....	01.R.01.mrs.1.	00.R.18.mrs.2.	00.R.12.mrs.1.	00.R.09.mrs.1.

	Por entero.	Por mitad.	Tercio.	Quarto.
Primicia.....	00.R.17.mrs....	00.R.08.mrs.2.	00.R.05.mrs.2.	00.R.04.mrs.1.
	01.R.18.mrs.1.	00.R.27.mrs....	00.R.17.mrs.3.	00.R.13.mrs.2.

¶ Suma el Corriedo de Meoz por razon de Subsidio solo , por tenero, mitad, tercio, y quarto: Por Entero 148.R.11.mrs.1. Mitad,, 74.R.2.mrs.3. Tercio .., 49 R. 7.mrs. 3. Y Quarto, 36.R. 34.mrs..

LONGUIDA.

— Suma todo el Partido de Longuida, por raçon de Subsidio solo , por entero, mitad, tercio. y quarto. Por Entero, 2422.R.28.mrs, 3. Mitad. 1210.R,29.mrs.1. Tercio. 805.R.4.mrs.2. Y quarto,604.R.3.mrs.



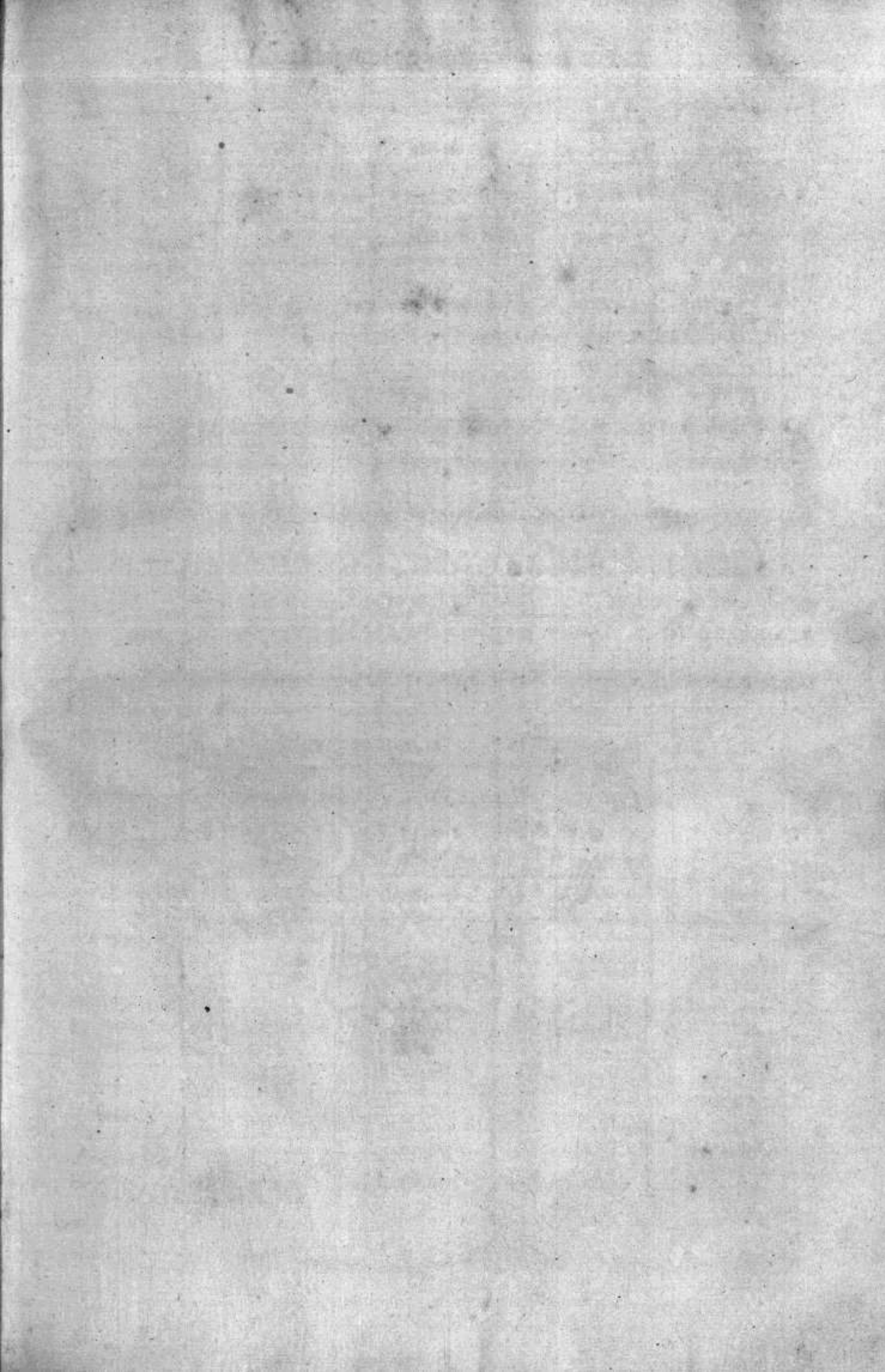

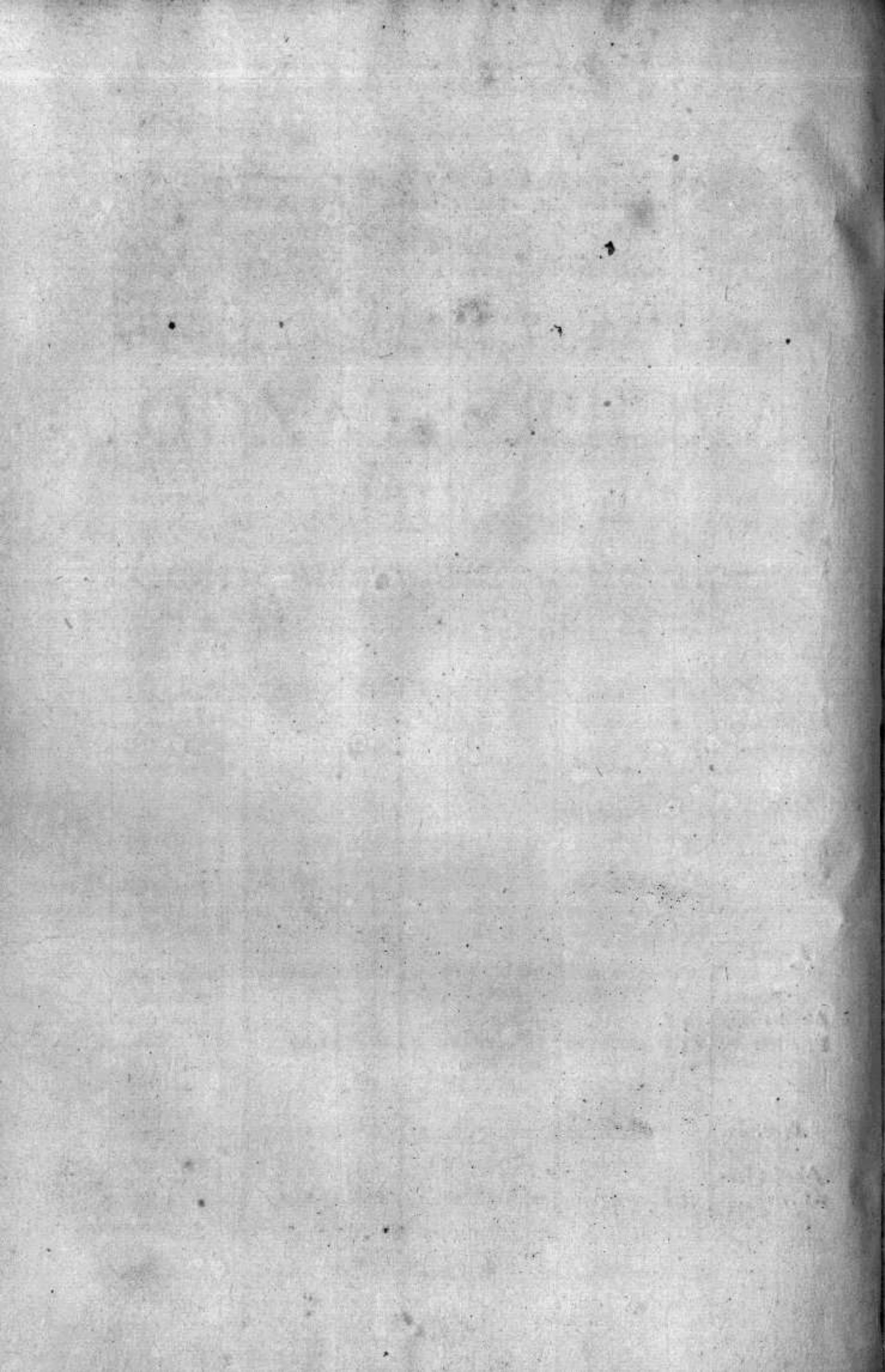



ARCIPRESTAZGO DE LA RIBERA.



Arcipreste...	Por entero.	Por mitad.	Tercio.	Quarto.
Drechos del Arcipreste..	01.R.31.mas.3.	00.R.33.mrs.3..	00.R.22.mrs.1.	00.R.16.mrs.3.
<i>Arguedas.</i>				
Priora.....	97R.24.mrs.3.	48.R.30.mrs.1.	32.R.20.mrs...	24.R.15.mrs...
Once Beneficios... ..	63.R.33.mrs.3..	31.R.34.mrs.3.	21.R.11.mrs...	15.R.15.mrs.1.
Vicaria.....	09.R.27.mrs....	04.R.31.mrs.2.	03.R.09.mrs....	02.R.15.mrs.3..
Primicia.....	44.R.15.mrs.3.	22.R.07.mrs.2.	14.R.29.mrs....	11.R.03.mrs.3.
Alcalde Ordinario.....	03.R.20.mrs.1.	01.R.28.mrs...	01.R.06.mrs.2.	00.R.32.mrs....
Capellania de Antonia de Voran....	01.R.08.mrs....	00.R.22.mrs....	00.R.14.mrs.2.	00.R.11.mrs....
Capellan. de Mignel y D. Pedro de Ausa.	00.R.23.mrs.3.	00.R.11.mrs.3.	00.R.07.mrs.2.	00.R.05.mrs.3.
Capellania de Menga de Alvaro.. ..	01.R.21.mrs.2.	00.R.28.mrs.3.	00.R.19.mrs....	00.R.14.mrs.1.
Capellania de Garcia de San Juan.....	03.R.10.mrs.1.	01.R.23.mrs....	01.R.03.mrs.1.	00.R.29.mrs.2.
Capellania de la Cofra-				

	<i>Por entero.</i>	<i>Por mitad.</i>	<i>Tercio.</i>	<i>Quarto.</i>
dia de Don Miguel.....	00.R.27.mrs....	00.R.13.mrs.2.	00.R.09.mrs....	00.R.06.mrs.3.
Rentas de la misma Co- fradia.....	03.R.00.mrs....	01.R.18.mrs....	01.R.00.mrs....	00.R.27.mrs....
Rentas de la Cofradia de Nuestra Se- ñora... ..	02.R.09.mrs....	01.R.04.mrs.2.	00.R.27.mrs....	00.R.20.mrs.1.
Aniversarios de tabla.....	02.R.02.mrs.1.	01.R.01.mrs....	00.R.24.mrs.2.	00.R.18.mrs.2.
Capellan.de los Menas...	01.R.24.mrs.3.	00.R.30.mrs.1.	00.R.20.mrs....	00.R.15.mrs....
Capellania de D. Albin de Alfaro...	00.R.06.mrs.2.	00.R.03.mrs.1.	00.R.02.mrs....	00.R.01.mrs.2.
Vicaria de San Miguel..	01.R.04.mrs.2.	00.R.20.mrs.1.	00.R.13.mrs.1.	00.R.10.mrs....
Cofradia de Santa Cata- lina.... ..	00.R.33.mrs.3.	00.R.16.mrs.3.	00.R.11.mrs....	00.R.08.mrs.1.
Fundaciõ de Don Estevan Escudero ...	00.R.03.mrs.1..	00.R.01.mrs.3.	00.R.01.mrs....	00.R.00.mrs.3.
Fundaciõ de los Falzes...	00.R.20.mrs.1.	00.R.10.mrs....	00.R.06.mrs.2.	00.R.05.mrs....
Aniversarios nuevos, im- prenta.....	01.R.18.mrs....	00.R.27.mrs...	00.R.18.mrs....	00.R.13.mrs.2.
Capellania de la Casa de los Navarros primeras....	02.R.09.mrs....	01.R.04.mrs.2.	00.R.27.mrs....	00.R.20.mrs.1.
Capellania de Francisco Visto, y Ca- talina de Ar- deles, prime- ras.. ..	01.R.01.mrs....	00.R.18.mrs.2.	00.R.12.mrs.1.	00.R.09.mrs.1.
Capellania de Fernando de Vztenor, primeras....	00.R.06.mrs.3.	00.R.03.mrs.1.	00.R.02.mrs....	00.R.01.mrs.2.
Capellania de Pedro de Vrquizo,,,,, primeras....	01.R.07.mrs.3.	00.R.21.mrs.3.	00.R.14.mrs.1.	00.R.10.mrs.3.
Aniversarios primeras....	07.R.18.mrs....	03.R.27.mrs....	02.R.18.mrs...	01.R.31.mrs.2.
Aniversarios terceras.....	06.R.20.mrs....	03.R.10.mrs....	02.R.06.mrs.2.	01.R.23.mrs....

	<i>Por entero.</i>	<i>Por mitad.</i>	<i>Tercio.</i>	<i>Quarto.</i>
Capellan. de Don Miguel del Busto, terceras.....	00.R.12.mrs....	00.R.06.mrs....	00.R.04.mrs....	00.R.03.mrs....
Capellania de D. Pedro Navarro, terceras.....	02.R.22.mrs...	01.R.11.mrs...	00.R.31.mrs.1.	00.R.23.mrs.2.
Capellania de Pierres Pomer, terceras.. ..	00.R.02.mrs...,	00.R.01.mrs...	00.R.00.mrs.2.	00.R.00.mrs.2.
Aniversarios quartas.. ..	04.R.31.mrs....	02.R.15.mrs.2.	01.R.22.mrs.1.	01.R.17.mrs.3.
Capellania de los Antevillas, quart.	03.R.29.mrs....	01.R.32.mrs.2.	01.R.09.mrs.2.	00.R.34.mrs.1.
Capellania de Francisco Vadin quart.	00.R.27.mrs....	00.R.13.mrs.2.	00.R.09.mrs....	00.R.06.mrs.3.
Capellania de Garcia de Rca en la Basílica de Nuestra Señora del Ju-go. quartas. Aniversarios quintas.....	03.R.33.mrs.... 04.R.00.mrs....	01.R.34.mrs.2. 02.R.00.mrs....	01.R.11.mrs.... 01.R.12.mrs....	00.R.35.mrs.1. 01.R.00.mrs....
<i>Artaxana.</i>	<u>279.R.13.mrs.</u>	<u>139.R.22.mrs.3.</u>	<u>92.R.35.mrs.2.</u>	<u>69.R.28.mrs...</u>
Priorato, ò Abadia.	100.R.31.mrs.2.	50.R.15.mrs.3.	33.R.22.mrs.1.	25.R.07.mrs.3.
Vicaria de Santa Maria.	10.R.11.mrs.1.	05.R.05.mrs.2.	03.R.15.mrs.2.	02.R.20.mrs.3.
Vicaria de S. Pedro. ..	05.R.22.mrs.2.	02.R.19.mrs.1.	01.R.31.mrs.1.	01.R.14.mrs.2.
Doze Beneficijos.	100.R.31.mrs.2.	50.R.15.mrs.3.	33.R.22.mrs.1.	25.R.07.mrs.3.
Primicia.....	45.R.30.mrs.2.	12.R.33.mrs.1.	15.R.10.mrs...	11.R.16.mrs.2.
Capellan. de el Licenciado Sarassa...	05.R.09.mrs....	02.R.22.mrs.2.	01.R.27.mrs...	01.R.11.mrs.1.
Capellania que proveen los Canonicos de Tolosa de Francia. ...	02.R.26.mrs...	01.R.13.mrs...	00.R.32.mrs.2.	00.R.24.mrs.2. Aniver-

	<i>Por entero.</i>	<i>Por mitad.</i>	<i>Tercio.</i>	<i>Quarto.</i>
Aniversarios imprensa....	00.R.20.mrs.1.	00.R.10.mrs....	00.R.06.mrs.2.	00.R.05.mrs....
Aniversarios primeras....	04.R.07.mrs.3.	02.R.03.mrs.3.	01.R.14.mrs.1.	01.R.01.mrs.3.
Aniversarios segundas. ..	11.R.09.mrs....	05.R.22.mrs.2.	03.R.27.mrs...	02.R.29.mrs.1.
Capellania de Pedro An dia. segund..	08.R.09.mrs....	04.R.04.mrs.2.	02.R.27.mrs....	02.R.02.mrs.1.
Aniversarios terceras. ..	00.R.27.mrs...	00.R.13.mrs.2.	00.R.09.mrs....	00.R.06.mrs.3.
Capellania de Fray Mar tin de Ucar, Hermitaño,, terceras.....	04.R.18.mrs....	02.R.09.mrs....	01.R.18.mrs....	01.R.04.mrs.2.
Capellania de Bernardo de Aria. ter ceras.. ...	00.R.08.mrs....	00.R.04.mrs....	00.R.02.mrs.2.	00.R.02.mrs...
Aniversarios cuartas.....	00.R.19.mrs....	00.R.09.mrs.2.	00.R.06.mrs.1.	00.R.04.mrs.3.
Capellan. de Don Agustín de Reta, quar tas.	01.R.16.mrs...	00.R.26.mrs....	00.R.17.mrs.1.	00.R.13.mrs.2.
Capellania de Martin de Vidarte, y Magdalena de Vidaurre. cuartas.....	00.R.13.mrs....	00.R.06.mrs.2.	00.R.04.mrs.1.	00.R.03.mrs.1.
Capellania de Ana Ma ria de S. Juan cuartas. ..	00.R.13.mrs...	00.R.06.mrs.2.	00.R.04.mrs.1.	00.R.03.mrs.1.
Aniversarios quintas.....	04.R.27.mrs....	02.R.13.mrs.2.	01.R.21.mrs....	01.R.06.mrs.3.
<i>Valtierra.</i>	<u>308.R.25.ms.1</u>	<u>154.R.12.ms.1</u>	<u>102.R.30.mrs..</u>	<u>77.R.05.mrs.2.</u>
Vicaria con tierras. ..	06.R.00.mrs....	03.R.00.mrs....	02.R.00.mrs....	01.R.18.mrs....
Diez Benefi cios con tier ras..	77.R.02.mrs.1.	38.R.19.mrs...	25.R.24.mrs.2.	19.R.09.mrs.2.
Primicia.	47.R.29.mrs.1.	23.R.32.mrs.2.	15.R.33.mrs.2.	11.R.34.mrs.1..
Capellania de S. Pedro.	00.R.27.mrs...	00.R.13.mrs.2.	00.R.09.mrs....	00.R.06.mrs.3.
Capellania				

	<i>Por entero.</i>	<i>Por mitad.</i>	<i>Tercio.</i>	<i>Quarto.</i>
de Maria de Tudela. ...	00.R.20.mrs.1.	00.R.10.mrs....	01.R.06.mrs.2..	00.R.05.mrs....
Capellania de Ximeno Blaco. ...	06.R.06.mrs.3.	03.R.03.mrs.1.	02.R.02.mrs...	01.R.19.mrs.1.
Aniversarios de Tabla.....	02.R.02.mrs.1.	01.R.01.mrs....	00.R.24.mrs.2.	00.R.18.mrs.2.
Do: Capellania de Don Juan de Lefaca. ...	16.R.18.mrs....	08.R.09.mrs....	05.R.18.mrs....	04.R.04.mrs.2.
Capellania de PedroLufá... ..	04.R.04.mrs.2.	02.R.02.mrs.1.	01.R.13.mrs.1.	01.R.01.mrs....
Capellania de Pedro de Monta.....	02.R.09.mrs....	01.R.04.mrs.2.	00.R.27.mrs....	00.R.20.mrs.1.
Capellania de Pedro Navarro.....	01.R.24.mrs.3.	00.R.30.mrs.1.	00.R.20.mrs....	00.R.15.mrs....
Capellania de Nuestra Señora. .	02.R.29.mrs.1.	01.R.14.mrs.2.	00.R.27.mrs.3.	00.R.25.mrs.1.
Aniversarios nuevos, imp.	00.R.17.mrs....	00.R.08.mrs.2.	00.R.05.mrs.2.	00.R.04.mrs.1.
Capellania de Maria de Napoles, primeras.....	04.R.04.mrs....	02.R.02.mrs....	01.R.13.mrs.1.	01.R.01.mrs....
Fundaciõ de Maria Caparenta, primeras.	00.R.16.mrs.3.	00.R.08.mrs.1.	00.R.05.mrs.1.	00.R.04.mrs....
Capellania de DonLuys de Atondo, primeras.....	01.R.04.mrs.2.	00.R.20.mrs.1.	00.R.13.mrs.1.	00.R.10.mrs....
Aniversarios primeras. ...	01.R.09.mrs.1.	01.R.04.mrs.2.	00.R.27.mrs....	00.R.20.mrs.1.
Aniversarios segundas.	03.R.08.mrs.2.	01.R.22.mrs.1.	01.R.02.mrs.2.	00.R.29.mrs....
Capellania de Maria de Ablitas, segundas. ...	01.R.31.mrs.2.	00.R.33.mrs.3.	00.R.22.mrs.1.	00.R.16.mrs.3.
Aniversarios terceras.	10.R.14.mrs...	05.R.07.mrs....	03.R.16.mrs.2.	02.R.21.mrs.2.
Capellania de D. Marcos Morales,				

	<i>Por entero.</i>	<i>Por mitad.</i>	<i>Tercio.</i>	<i>Quarto.</i>
terceras.	01.R.18.mrs....	00.R.27.mrs....	00.R.18.mrs....	00.R.13.mrs.2.
Otra del mismo D. Marcos, terceras.	01.R.35.mrs....	00.R.35.mrs.2.	00.R.23.mrs.2.	00.R.17.mrs.3.
Capellania de Maria de Calatayud, terceras. ..	04.R.08.mrs....	02.R.04.mrs....	01.R.14.mrs.2.	01.R.02.mrs....
Capellania de D. Francisco de Amatriayn, terceras. ..	01.R.18.mrs....	00.R.27.mrs....	00.R.18.mrs....	00.R.13.mrs.2.
Capellania de D. Jacinto Aybar y Bailo, quartas. ...	01.R.04.mrs....	00.R.20.mrs....	00.R.13.mrs.1.	00.R.10.mrs....
Aniversarios quartas.	06.R.20.mrs....	03.R.10.mrs....	02.R.06.mrs.2.	01.R.23.mrs....
Aniversarios quintas.	04.R.18.mrs....	02.R.09.mrs....	01.R.18.mrs....	01.R.04.mrs.1.
Capellania de Martin de la Mazueca.	03.R.13.mrs....	01.R.24.mrs.2.	01.R.04.mrs.1.	00.R.30.mrs.13.
Capellania de D. Pedro Bertiz, y Doña Maria Bertiz, quintas. ..	00.R.19.mrs....	00.R.09.mrs.2.	00.R.06.mrs.1.	00.R.04.mrs.3.
<i>Berhinzana.</i>	216.R.35.ms.2.	108.R.17.ms.3.	72.R.11.mrs.3.	54.R.08.mrs.3.
Abadia.	18.R.13.mrs.2.	09.R.06.mrs.3.	06.R.04.mrs.1.	04.R.211.mrs.1.
Vicaria.	03.R.06.mrs.3.	01.R.21.mrs.1.	01.R.02.mrs....	00.R.28.mrs.2.
Seis Beneficios. ...	21.R.17.mrs....	10.R.26.mrs.3.	07.R.05.mrs.2.	05.R.13.mrs.1.
Primicia de tierras.	11.R.05.mrs.3.	05.R.20.mrs.3.	03.R.25.mrs.2.	02.R.28.mrs.1.
Capellania de Don Miguel Ramirez. ..	01.R.08.mrs....	00.R.22.mrs....	00.R.14.mrs.2.	00.R.11.mrs....
Capellania del Licenciado Lopez. ...	03.R.03.mrs.2.	01.R.19.mrs.3.	01.R.01.mrs....	00.R.27.mrs.3.
Aniversarios y Missas, imprenta.	00.R.10.mrs.1.	00.R.05.mrs....	00.R.03.mrs.1.	00.R.02.mrs.2.
Capellania				

	Por entero.	Por mitad.	Tercio.	Quarto.
de Pasqual Montero primeras.	05.R.15.mrs.3.	02.R.25.mrs.3.	01.R.29.mrs...	01.R.11.mrs.3.
Capellania de Cathalina Damos, primeras.	01.R.11.mr.1..	00.R.23.ms.2...	00.R.15.mrs.2.	00.R.11.mrs.3.
Capellania de Christoval Hernandez, primer.	02.R.25.mrs.3.	01.R.12.mrs.3.	00.R.32.mrs.1.	00.R.24.mrs.1.
Capellania de Nuestra Señora del Rosario, primeras.	00.R.20.mrs.1.	00.R.10.mrs....	00.R.06.mrs.2.	00.R.05.mrs....
Aniversarios primeras.	00.R.06.mrs.3.	00.R.03.mrs.1.	00.R.02.mrs....	00.R.01.mrs.2..
Aniversarios segundas....	00.R.06.mrs.3.	00.R.03.mrs.1.	00.R.02.mrs....	00.R.01.mrs.2.
La Sacristia, segundas....	01.R.18.mrs....	00.R.27.mrs....	00.R.18.mrs....	00.R.13.mrs.2.
Aniversarios quartas.	00.R.07.mrs....	00.R.03.mrs.2.	00.R.02.mrs.1.	00.R.01.mrs.3..
Aniversarios quintas. ...	00.R.19.mrs....	00.R.09.mrs.2.	00.R.06.mrs.1.	00.R.04.mrs.3.
<i>Cadreta.</i>	<u>71.R.15.mrs.1.</u>	<u>35.R.24.mrs.2.</u>	<u>23.R.25.mrs.3.</u>	<u>17.R.29.mrs.1.</u>
Priorato, con las dos Capellanias anexas.	09.R.00.mrs....	04.R.18.mrs...	03.R.00.mrs....	02.R.09.mrs....
Abadia con tierras, y media Capellania anexa....	20.R.09.mrs....	10.R.04.mrs.2.	06.R.27.mrs....	05.R.02.mrs.1.
Tres Beneficios y medio con tierras..	17.R.09.mrs....	08.R.22.mrs.2.	05.R.29.mrs...	04.R.11.mrs.1.
Primicia....	14.R.19.mrs.1	07.R.14.mrs.2.	04.R.33.mrs.2.	03.R.25.mrs.1.
Aniversarios primeras....	00.R.03.mrs.1.	00.R.01.mrs.2.	00.R.01.mrs....	00.R.00.mrs.3.
<i>Caparroso.</i>	<u>61.R.14.mrs.2.</u>	<u>30.R.25.mrs....</u>	<u>20.R.16.mrs.2.</u>	<u>15.R.12.mrs.2.</u>
Priorato con tierras.....	71.R.29.mrs.1.	35.R.32.mrs.2.	23.R.33.mrs.2.	17.R.34.mrs.1.
Vicaria sin el Beneficio.	05.R.21.mrs.2.	02.R.29.mrs.1.	01.R.31.mrs.1.	01.R.14.mrs.2.

	<i>Por entero.</i>	<i>Por mitad.</i>	<i>Tercio.</i>	<i>Quarto.</i>
Diezy ete				
Benefic. con				
tierras.....	71.R.29.mas.1.	35.R.32.mrs.2.	23.R.33.mrs.2.	17.R.34.mrs.12
Primicia cõ				
tierras.....	43.R.08.mrs....	21.R.22.mrs....	14.R.14.mrs.2.	10.R.29.mrs....
Cofradia de				
Santa Maria				
y Santa Ca-				
salina.....				
imprensa.....	02.R.02.mrs.1.	01.R.01.mrs....	00.R.24.mrs.2.	00.R.18.mrs.22
Capellania				
de Dõ Juan				
Terrero, pri-				
meras.....	02.R.04.mrs.1.	01.R.02.mrs....	00.R.25.mrs.1.	00.R.19.mrs....
Aniversarios				
primeras.....	01.R.04.mrs.2.	00.R.20.mrs.1.	00.R.13.mrs.1.	00.R.10.mrs....
Aniversarios				
segundas.....	06.R.34.mrs....	03.R.17.mrs....	02.R.11.mrs.1.	01.R.26.mrs.22
Aniversarios				
terceras.....	05.R.16.mrs....	02.R.26.mrs....	01.R.29.mrs.1.	01.R.13.mrs...2
Capellania				
de Joseph de				
Berastegui,,				
terceras... ..	07.R.18.mrs....	03.R.27.mrs....	02.R.18.mrs....	01.R.31.mrs.22
Capellania				
de Doña Ur-				
sula de Are-				
balo, terce-				
ras... ..	00.R.04.mrs....	00.R.02.mrs....	00.R.01.mrs.1.	00.R.01.mrs....
Capellania				
de Elvira de				
Esparça ter				
ceras.....	00.R.08.mrs....	00.R.04.mrs....	00.R.02.mrs.2.	00.R.02.mrs....
Capellan.de				
Don Diego				
Phelipe de				
Bides, terce-				
ras... ..	00.R.20.mrs....	00.R.10.mrs....	00.R.06.mrs.2.	00.R.05.mrs...2
Aniversarios				
quintas.....	12.R.13.mrs....	06.R.06.mrs.2.	04.R.04.mrs.1.	03.R.3.mrs.1..
	230.R.33.mrs..	115.R.16.mrs..	76.R.32.mrs.3.	57.R.25.mrs.3.
<i>Carcafillo.</i>				
Vicaria.....	02.R.26.mrs...	01.R.13.mrs...	00.R.32.mrs.2.	00.R.24.mrs.22
Seis Benefic.				
con-tierras.	30.R.27.mrs...	15.R.13.mrs.2.	10.R.09.mrs....	07.R.24.mrs.3-
Primicia... ..	10.R.11.mrs.1.	05.R.05.mrs.2.	03.R.15.mrs.2.	02.R.20.mrs.3-
Aniversarios				
de tabla, im-				
prenta.....	02.R.19.mrs.1.	01.R.14.mrs.2.	00.R.33.mrs.2.	00.R.25.mrs.1.

	<i>Por entero.</i>	<i>Por mitad.</i>	<i>Tercio.</i>	<i>Quarto.</i>
Capellania de Antonia Sanz.. ..	02.R.19.mrs.1.	01.R.09.mrs.2.	00.R.30.mrs.1.	00.R.22.mrs.3.
Capellania de Antonio Audea impr. Aniversarios primeras....	01.R.31.mrs.2.	00.R..33mrs.3.	00.R.22.mrs.1.	00.R.16.mrs.3.
Aniversarios segundas....	00.R.06.mrs.3.	00.R.03.mrs.1.	00.R.02.mrs....	00.R.01.mrs.2.
Aniversarios quintas.....	02.R.00.mrs....	01.R.00.mrs....	00.R.24.mrs....	00.R.18.mrs....
	00.R.19.mrs....	00.R.09.mrs.2.	00.R.06.mrs.1.	00.R.04.mrs.3.
<i>Falzes.</i>	53.R.26.mrs....	26.R.30.mrs.2.	17.R.31.mrs.1.	13.R.15.mrs....
Priorato cõ tierras. ...	100.R.31.ms.2.	50.R.15.mrs.3.	33.R.22.mrs.1.	25.R.07.mrs.3.
Vicaria. ...	29.R.32.mrs.3.	14.R.34.mrs.1.	09.R.34.mrs.2.	07.R.17.mrs....
Diez y seis Beneficios..	119.R.15.ms.3.	59.R.25.mrs.3.	39.R.29.mrs....	29.R.30.mrs.3.
Primicia cõ tierras.	82.R.11.mrs.1.	41.R.05.mrs.2.	17.R.15.mrs.2.	20.R.20.mrs.3.
Reditos de tierras, y cõfos, que gozã los Beneficia dos.	07.R.04.mrs.2.	03.R.20.mrs.1.	02.R.13.mrs.1.	01.R.18.mrs....
Capellania de S. Salvador. ..	01.R.21.mrs.2.	00.R.28.mrs.3.	00.R.19.mrs....	00.R.14.mrs.1.
Capellania de Pedro de Utrillas, y Arellano. ...	03.R.27.mrs....	01.R.31.mrs.2.	01.R.09.mrs....	00.R.33.mrs.3.
Capellania de D. Juan de Peralta. ...	02.R.19.mrs.1.	01.R.09.mrs.2.	00.R.30.mrs.1.	00.R.22.mrs.3.
Capellania de Don Juan de Ocion....	00.R.17.mrs....	00.R.08.mrs.2.	00.R.05.mrs.2.	00.R.04.mrs.1.
Capellania de Don Francisco de Learca. ...	02.R.32.mrs.3.	01.R.16.mrs.1.	00.R.34.mrs.2..	00.R.26.mrs....
Capellania de Martin Gutio. .	04.R.04.mrs.2.	02.R.02.mrs.1.	01.R.13.mrs.1.	01.R.01.mr....
Capellan. de Jorge Garcia				

	<i>Por entero.</i>	<i>Por mitad.</i>	<i>Tercio.</i>	<i>Quarto.</i>
de Sesma.....	00.R.27.mrs..	00.R.13.mrs.2.	00.R.09.mrs....	00.R.06.mrs.3.
Capellan. de Pedro Diaz de Morentin, y su muger..	03.R.33.mrs.3.	01.R.34.mrs.3.	01.R.11.mrs....	00.R.35.mrs.1.
Aniversarios Missas, y Maytines.				
Fundaciones de nuevo.....	04.R.04.mrs.2	02.R.02.mrs.1.	01.R.13.mrs.1.	01.R.01.mrs....
Capellania de Christoval de Olite.	01.R.24.mrs.3.	00.R.30.mrs.1.	00.R.20.mrs....	00.R.15.mrs....
Fundaci6n de Miguel de Abinzano...	02.R.15.mrs.3.	01.R.07.mrs.3.	00.R.29.mrs....	00.R.21.mrs.3.
Fundaci6n de Martin de Azanza, imp..	02.R.15.mrs.3.	01.R.07.mrs.3.	00.R.29.mrs....	00.R.21.mrs.3.
Capellania de Doña Maria de Larrea primeras. .	04.R.04.mrs.2.	02.R.02.mrs.1.	01.R.13.mrs.1.	01.R.01.mrs....
Capellania de Juan Iniguez de la Fuente, prim Aniversarios primeras. .	02.R.02.mrs.1.	01.R.01.mrs....	00.R.24.mrs.2.	00.R.18.mrs.2.
Aniversarios segundas.....	04.R.31.mrs.2.	02.R.15.mrs.3..	01.R.22.mrs.1.	01.R.07.mrs.3.
Capellania de Isabel Martinez Castellanos, segundas.	03.R.13.mrs....	01.R.24.mrs.2.	01.R.04.mrs.1.	00.R.30.mrs.1.
Capellania de Miguel de Cala, segundas.	00.R.13.mrs.2.	00.R.06.mrs.3.	00.R.04.mrs.1.	00.R.03.mrs.1.
Fundaci6n de Sevastian Maya, segund...	00.R.27.mrs....	00.R.13.mrs.2.	00.R.09.mrs....	00.R.06.mrs.3.
Capellania de Don Juan Ximenez de Rada, segundas. .	00.R.17.mrs.1.	00.R.08.mrs.2.	00.R.05.mrs.2.	00.R.04.mrs.1.
Aniversarios terceras. .	06.R.13.mrs.2.	03.R.06.mrs.3.	02.R.04.mrs.1.	01.R.21.mrs.1.
	11.R.09.mrs....	05.R.22.mrs.2.	03.R.27.mrs....	02.R.29.mrs.1.

	<i>Por entero.</i>	<i>Por mitad.</i>	<i>Tercio.</i>	<i>Quarto.</i>
Capellania de Doña Maria de Beaumont, y Doña Antonia Bernarda de Larrea, terc.	15.R. 27. mrs...	07.R. 31. mrs. 2.	05.R. 09. mrs....	03.R. 33. mrs. 3.
Capellania de Joseph Autor, terceras.	04.R. 18. mrs....	02.R. 09. mrs....	01.R. 18. mrs....	01.R. 04. mrs....
Aniversarios quartas. ..	06.R. 34. mrs....	03.R. 17. mrs....	02.R. 11. mrs. 1.	01.R. 26. mrs. 2.
Capellania de Don Juan Xvarez de Peralta, quartas. ...	03.R. 13. mrs....	01.R. 24. mrs. 2.	01.R. 04. mrs. 1.	00.R. 30. mrs. 1.
Capellania de Martin Calchetas,,, quartas.....	03.R. 33. mrs....	01.R. 34. mrs. 2.	01.R. 11. mrs....	00.R. 35. mrs. 1.
Capellania del Licencia do Don Pedro Ochagavia, quartas.	01.R. 00. mrs....	00.R. 18. mrs....	00.R. 12. mrs...	00.R. 09. mrs....
Capellania de Don Gaspar Perez, quartas. ...	04.R. 04. mrs....	02.R. 02. mrs....	01.R. 13. mrs. 1.	01.R. 01. mrs....
Capellania de Athanasio de Senofian, y Ana Paris, quart.	02.R. 25. mrs....	01.R. 12. mrs. 2	00.R. 32. mrs. 1.	00.R. 24. mrs. 1.
Aniversarios quintas. ..	04.R. 18. mrs....	02.R. 09. mrs....	01.R. 18. mrs..	01.R. 04. mrs. 2.
Capellania de Juan de Santander,,, quintas. ...	00.R. 06. mrs....	00.R. 03. mrs....	00.R. 02. mrs....	00.R. 01. mrs. 2.
<i>Eunes.</i>	451.R. 00. mrs..	225.R. 17. mrs..	150.R. 06. mrs. 2.	112.R. 24. mrs.
Priorato.....	29.R. 15. mrs. 3.	14.R. 25. mrs. 3.	09.R. 29. mrs....	07.R. 12. mrs. 3.
Vicaria con tierras.. ..	06.R. 17. mrs....	03.R. 08. mrs. 2.	01.R. 07. mrs. 2.	01.R. 22. mrs. 1.
Siete Beneficios y medio con tierras...	30.R. 23. mrs. 3.	15.R. 11. mrs. 3.	10.R. 07. mrs. 2.	07.R. 13. mrs. 3

	<i>Por entero.</i>	<i>Por mitad.</i>	<i>Tercio.</i>	<i>Quarto.</i>
Primicia con tierras.. ..	18.R. 33.mrs.3.	09.R.16.mrs.3.	06.R.11.mrs....	04.R.26.mrs.1.
Capellania, ò Vicaria de Villanueva..	01.R.04.mrs.2.	00.R.20.msr.1.	00.R.13.mrs.1.	00.R.10.mrs....
Mislas de Nuestra Se- ñora, imprè ta....	01.R.24.mrs.3.	00.R.30.mrs.1..	00.R.20.mrs....	00.R.15.mrs....
del portega- do,, ,				
Aniversarios segundas.....	00.R.20.mrs.1.	00.R.10.mrs....	00.R.06.mrs.2.	00.R.05.mas....
Aniversarios cuartas.....	00.R.19.mrs....	00.R.09.mrs.2.	00.R.06.mrs.1.	00.R.04.mrs.3.
Capellania de Dõ Fran- cisco Miguel cuartas.....	00.R.27.mrs....	00.R.13.mrs.2.	00.R.09.mrs....	00.R.06.mrs.3.
Fundaciõ de Miguel La- mota, Fauf- tina, y Fran- cisca de Mi- randa, quart.	02.R.02.mrs....	01.R.01.mrs....	00.R.24.mrs.2.	00.R.18.mrs.2.
Aniversarios quintas.....	01.R.31.mrs....	00.R.33.mrs.2..	00.R.22.mrs.1	00.R.16.mrs.3.
<i>Larraga.</i>	<u>94.R.02.mrs.3.</u>	<u>47.R.00.mrs.3.</u>	<u>31.R.10.mrs.3.</u>	<u>23.R.17.mrs.3.</u>
Priorato,....	101.R.02.ms.1.	50.R.19.mrs....	33.R.24.mrs.2.	25.R.09.mrs.2.
Vicaria de San Miguel..	11.R.29.mrs.1.	05.R.32.mrs.2.	03.R.33.mrs.2.	02.R.34.mrs.1.
Vicaria de Santa Maria.	03.R.13.mrs.2.	01.R.24.mrs.3.	01.R.04.mrs.1.	00.R.30.mrs.1.
Vicaria de San Andres..	03.R.13.mrs.2.	01.R.24.mrs.3.	01.R.04.mrs.1.	00.R.30.mrs.1..
Doze Bene- ficios.....	98.R.32.mrs.3.	49.R.16.mrs.1.	32.R.34.mrs.2.	24.R.26.mrs....
Primicia.....	68.R.12.mrs.2.	34.R.06.mrs.1.	12.R.28.mrs....	17.R.03.mrs....
Aniversarios de Tabla....	01.R.04.mrs.2.	00.R.20.mrs.1.	00.R.13.mrs.1.	00.R.10.mrs....
Capellania de la Cofra- dia de S. Es- tevan.. ..	02.R.09.mrs....	01.R.04.mrs.2.	00.R.27.mrs....	00.R.20.mrs.1.
Capellania de Catalina Marañon....	01.R.31.mrs.2.	00.R.33.mrs.3.	00.R.22.mrs.1.	00.R.16.mrs.3.
Capellania				

	<i>Por entero.</i>	<i>Por mitad.</i>	<i>Tercio.</i>	<i>Quarto.</i>
de D. Estevā Fernandez...	01.R.04.mrs.2.	00.R.20.mrs.1.	00.R.13.mrs.1.	00.R.10.mrs....
Capellania de Dō Tho- mas Sanz....	01.R.08.mrs....	00.R.22.mrs....	00.R.14.mrs.2.	00.R.11.mrs....
Capellania de D. Bertol Garcia... ..	00.R.23.mrs.3..	00.R.11.mrs.3.	00.R.07.mrs.2.	00.R.05.mrs.3.
Tres Capella- nias del Ba- chiller Don Thomas Fer- nandez.....	30.R.33.mrs.31.	15.R.16.mrs.3.	10.R.11.mrs....	07.R.26.mrs.1.
Dos Capella- nias de Don Juan Fernan- dez.. ..	08.R.09.mrs....	04.R.04.mrs.2.	02.R.27.mrs....	02.R.02.mrs.1.
Capellania del Bachiller Solorzano...	08.R.09.mrs....	04.R.04.mrs.2.	02.R.27.mrs....	02.R.02.mrs.1.
Capellania de Geronima Gil... ..	04.R.04.mrs.2.	02.R.02.mrs.1.	01.R.13.mrs.1.	01.R.01.mrs....
Capellania de Juan Fer- nandez.....	04.R.01.mrs.1.	02.R.00.mrs.2.	01.R.12.mrs.1.	01.R.00.mrs.1.
Diez y nue- ve Aniverfa- rios.. ..	01.R.14.mrs.3.	00.R.25.mrs.1.	00.R.16.mrs.2.	00.R.12.mrs.2.
Aumento de las Capella- nias de Ber- tol Garcia,,, imprensa....	00.R.30.mrs.2.	00.R.15.mrs.1.	00.R.10.mrs....	00.R.07.mrs.2.
Aniverfarios primeras....	00.R.27.mrs....	00.R.13.mrs.2.	00.R.09.mrs....	00.R.06.mrs.3.
Aniverfarios segundas...	05.R.25.mrs.3..	02.R.30.mrs.3.	01.R.32.mrs.1.	01.R.15.mrs.1.
Capellania de Juan Fer- nandez Ma- let, segūdas.	04.R.04.mrs.2.	02.R.02.mrs.1.	01.R.13.mrs.1.	01.R.01.mrs....
Capellania de Juan Ma- rañon, segū- das.. ..	00.R.27.mrs....	00.R.13.mrs.2.	00.R.09.mrs....	00.R.06.mrs.3.
Capellania de D. Pedro de el Nieto,, segundas....	00.R.33.mrs.3.	00.R.16.mrs.3.	00.R.11.mrs....	00.R.08.mrs.1.

	<i>Por entero.</i>	<i>Por mitad.</i>	<i>Tercio.</i>	<i>Quarto.</i>
Aniversarios quintas.....	01.R.10.mrs....	00.R.23.mrs....	00.R.15.mrs.1.	00.R.11.mrs.2.
Capellania de Maria Perez, quintas..	00.R.13.mrs....	00.R.06.mrs.2.	00.R.04.mrs.1.	00.R.03.mrs.1.
<i>Marcilla.</i>	<u>366.R.32.ms.3.</u>	<u>183.R.15.ms.1.</u>	<u>122.R.05.ms.3.</u>	<u>91.R.23.mrs.3.</u>
Abadia.....	16.R.18.mrs....	08.R.09.mrs....	05.R.18.mrs....	04.R.04.mrs.2.
Vicaria con tierras, sin el Beneficio...	03.R.17.mrs....	01.R.26.mrs.2.	01.R.05.mrs.1.	00.R.31.mrs.1.
Cinco Beneficios cō tierras.	19.R.18.mrs....	09.R.27.mrs....	06.R.18.mrs....	04.R.31.mrs.2.
Primicia.....	10.R.35.mrs....	05.R.17.mrs.2.	03.R.23.mrs.2.	02.R.26.mrs.3.
Capellania de Nuestr. Señora.....	01.R.04.mrs.2.	00.R.20.mrs.1.	00.R.13.mrs.1.	00.R.10.mrs....
Aniversarios imprenta.....	00.R.03.mrs.2.	00.R.01.mrs.3.	00.R.01.mrs....	00.R.00.mrs.3.
Aniversarios primeras.....	01.R.11.mrs....	00.R.23.mrs.2.	00.R.15.mrs.2.	00.R.11.mrs.3.
Capellania de Geronima Lopez de Peralta, segundas.....	04.R.04.mrs.2.	02.R.02.mrs.1.	01.R.13.mrs.1.	01.R.01.mrs....
Capellania de Diego de Lara, tercer.	02.R.09.mrs....	01.R.04.mrs.2.	00.R.27.mrs....	00.R.20.mrs.1.
Aniversarios quattas.....	02.R.23.mrs....	01.R.11.mrs.2.	00.R.31.mrs.2.	00.R.23.mrs.3.
Maria de Peralta, agtega à perpetuo un Huerto à la Primicia..	00.R.20.mrs....	00.R.10.mrs....	00.R.06.mrs.2.	00.R.05.mrs....
Capellania de Diego de Lara, quart..	01.R.18.mrs....	00.R.27.mrs....	00.R.18.mrs....	00.R.13.mrs.2.
<i>Melida.</i>	<u>64.R.01.mrs.2.</u>	<u>32.R.00.mrs.3.</u>	<u>21.R.11.mrs....</u>	<u>16.R.00.mrs....</u>
Vicaria sin Beneficio..	02.R.09.mrs....	01.R.04.mrs.2.	00.R.27.mrs....	00.R.20.mrs.1.
Quatro Beneficios..	17.R.29.mrs.1.	08.R.32.mrs.2.	05.R.33.mrs.2.	04.R.16.mrs.1.

	Por entero.	Por mitad.	Tercio.	Quarto.
Primicia...	11.R.32.mrs.3.	05.R.34.mrs.1.	03.R.34.mrs.2.	02.R.35.mrs....
.. Capellania de Arnaut de Sola...	05.R.09.mrs....	02.R.22.mrs.2.	01.R.27.mrs....	01.R.11.mrs.1.
Capellania de Juan de Mendi, y Estebania Romeo su mujer.....	02.R.02.mrs.1.	01.R.01.mrs....	00.R.24.mrs.2.	00.R.18.mrs.2.
Aniversarios imprenta.....	01.R.01.mrs.1.	00.R.18.mrs.2..	00.R.12.mrs.1.	00.R.09.mrs.1.
Capellania de Domingo Ojueta, primeras.....	00.R.13.mrs.2.	00.R.06.mrs.3.	00.R.04.mrs.1.	00.R.03.mrs.1.
Aniversarios segundas.....	02.R.29.mrs.2.	01.R.14.mrs.3.	00.R.33.mrs.2.	00.R.25.mrs.1.
Aniversarios terceras.....	00.R.08.mrs....	00.R.04.mrs....	00.R.02.mrs..2.	00.R.02.mrs....
<i>Milagro.</i>	43.R.26.mrs.2.	21.R.30.mrs.3.	14.R.19.mrs...	10.R.33.mrs.4.
Vicaria..	02.R.09.mrs....	01.R.04.mrs.2.	00.R.27.mrs....	00.R.20.mrs.1.
Cinco Beneficios....	41.R.12.mrs.2.	20.R.24.mrs.1.	13.R.28.mrs....	10.R.12.mrs...
Primicia.....	24.R.20.mrs.1.	12.R.10.mrs...	08.R.06.mrs.2.	06.R.05.mrs....
Capellania de Antona Ezcaray.....	00.R.23.mrs.3.	00.R.11.mrs.3.	00.R.07.mrs.2.	00.R.05.mrs.3.
Capellan. de Juan Matheo de Azedo...	00.R.23.mrs.3.	00.R.11.mrs.3.	00.R.07.mrs.2.	00.R.05.mrs.3.
Capellania de Juan Adá y Garcia de Falces. . .	01.R.18.mrs....	00.R.27.mrs....	00.R.18.mrs....	00.R.13.mrs.2.
Basilica de S. Bernardo, imprenta.....	01.R.35.mrs....	00.R.35.mrs.2.	00.R.23.mrs.2.	00.R.17.mrs.3.
Aniversarios primeras....	02.R.09.mrs....	01.R.04.mrs.2.	00.R.27.mrs....	00.R.20.mrs.1.
Aniversarios segundas....	02.R.16.mrs....	01.R.08.mrs....	00.R.29.mrs.1.	00.R.22.mrs....
Capellania de Bernardo de Uzqueta, segundas.....	04.R.04.mrs....	02.R.02.mrs....	01.R.13.mrs.1.	01.R.01.mrs...
Capellania				

	<i>Por entero.</i>	<i>Por mitad.</i>	<i>Tercio.</i>	<i>Quarto.</i>
de Lazaro de Acedo, segundas... ..	01.R.08.mrs....	00.R.22.mrs....	00.R.14.msr.2.	00.R.11.mrs....
Capellan.de Pedro Salamanca, segundas.. ..	00.R.27.mrs....	00.R.13.mrs.2.	00.R.09.mrs....	00.R.06.mrs.3.
Capellania de D.Fermin de Lefaca, segundas.. ..	00.R.27.mrs....	00.R.13.mrs.2.	00.R.09.mrs....	00.R.06.mrs.3.
Capellania de D. Sebastian Sánchez, terceras....	08.R.15.mrs....	04.R.07.mrs.2.	02.R.29.mrs....	02.R.03.mrs.3.
Aniversarios terceras....	02.R.09.mrs....	01.R.04.mrs.2.	00.R.27.mrs....	00.R.20.mrs.1.
Aniversarios quintas.....	00.R.16.mrs....	00.R.08.mrs....	00.R.05.mrs.1.	00.R.04.mrs....
Capellania de Nuestra Señora. quintas... ..	04.R.18.mrs....	02.R.09.mrs....	01.R.18.mrs....	01.R.04.mrs.2.
Capellania de D. Bernardo de Uzqueta, quintas...	00.R.30.mrs....	00.R.15.mrs....	00.R.10.mrs....	00.R.07.mrs.2.
Capellania de la Hermita de Nuestra Señora del Patrocinio quintas.	12.R.27.mrs....	06.R.23.mrs.2.	04.R.09.mrs....	03.R.06.mrs.3.
<i>Miranda.</i>	113.R.24.ms.1.	56.R.29.mrs.3.	37.R.30.mrs.1.	28.R.14.mrs.2.
Vicaria.....	12.R.17.mrs...	06.R.08.mrs.2.	04.R.05.mrs.2.	03.R.04.mrs.1.
Doze Beneficios cō tieras. ...	92.R.09.ms....	46.R.04.mrs.2.	30.R.27.mrs...	23.R.02.mrs.1.
Primicia....	62.R.22.mrs.2.	31.R.11.mrs.1.	20.R.31.mrs.1.	15.R.23.mrs.2.
Capellania de Diego Ezquerro. .	02.R.19.mrs.1.	01.R.09.mrs.2.	00.R.30.mrs.1..	00.R.22.mrs.3.
Capellania de Juan de Castejon....	01.R.08.mrs....	00.R.22.mrs....	00.R.14.mrs.2.	00.R.11.mas....
Capellania de Don Juan Alcalde.	00.R.30.mrs.2.	00.R.15.mrs.1.	00.R.10.mrs....	00.R.07.mrs.2.

	<i>Por entero.</i>	<i>Por mitad.</i>	<i>Tercio.</i>	<i>Quarto.</i>
Capellania de Cathalina Estevan. ..	00.R. 30.mrs. 2.	00.R. 15.mrs. 1.	00.R. 10.mrs....	00.R. 07.mrs. 2.
Capellania de los Marcejanos.	01.R. 24.mrs. 3.	00.R. 30.mrs. 1.	00.R. 20.mrs....	00.R. 15.mrs. 2.
Capellania fundada en la Villa de Tafalla, que posee el Licenciado Azedo... ..	02.R. 15.mrs. 3.	01.R. 07.mrs. 3.	00.R. 29.mrs....	00.R. 21.mrs. 3.
Aniversarios de Tabla, imprenta.....	03.R. 06.mrs. 3.	01.R. 21.mrs. 1.	01.R. 02.mrs....	00.R. 28.mrs. 2.
Capellania de Miguel Ibañez de Ybero, primeras.....	01.R. 11.mrs. 1.	00.R. 23.mrs. 2.	00.R. 15.mrs. 2.	00.R. 11.mrs. 3.
Capellania de Juan de Oteyza, y Maria Artaso, segundas.....	02.R. 02.mrs. 2.	01.R. 01.mrs. 1.	00.R. 24.mrs. 2.	00.R. 18.mrs. 2.
Fundacion de Agustin Colomo terceras. ..	01.R. 18.mrs....	00.R. 27.mrs....	00.R. 18.mrs....	00.R. 13.mrs. 2.
Capellania de Juan de Oteyza, y Maria de Artaso, terceras.	00.R. 27.mrs....	00.R. 13.mrs. 2.	00.R. 09.mrs....	00.R. 06.mrs. 3.
Capellan. de Doña Maria Ibañez, terc.	01.R. 18.mrs....	00.R. 27.mrs....	00.R. 18.mrs....	00.R. 13.mrs. 2.
Aniversarios quartas. ..	04.R. 25.mrs....	02.R. 12.mrs. 2.	01.R. 20.mrs. 1.	01.R. 06.mrs. 1.
Capellania de Simon Feimat, quart...	01.R. 18.mrs....	00.R. 27.mrs....	00.R. 18.mrs....	00.R. 13.mrs. 2.
Capellania de Don Ambrosio de Carança, y Dñ. Mariana Ibañez, quart...	01.R. 10.mrs....	00.R. 23.mrs....	00.R. 15.mrs. 1.	00.R. 11.mrs. 2.
Capellania de Doñ. Ma-				

	<i>Por entero.</i>	<i>Por mitad.</i>	<i>Tercio.</i>	<i>Quarto.</i>
ria Ibañez de Ybero, quartas.....	05.R.21.mrs....	02.R.29.mrs....	01.R.31.mrs.1.	01.R.14.mrs.2.
Capellania de Francisco Lopez, è Isabel de Mendoza, quart..	03.R.05.mrs....	01.R.20.mrs.2.	01.R.01.mrs.2.	00.R.28.mrs.1.
Capellania de Don Francisco Remiro, quartas...	02.R.11.mrs...	01.R.05.mrs.2.	00.R.27.mrs.2.	00.R.20.mrs.3.
Aniversarios quintas.....	11.R.01.mrs....	05.R.18.mrs.2.	03.R.24.mrs.1.	02.R.27.mrs.1.
Aumento hecho à la Capellania de Martin Ibañez de Ybero, quintas...	02.R.18.mrs....	01.R.09.mrs....	00.R.30.mrs....	00.R.22.mrs.2.
Capellania de Don Juan Antonio Ibañez de Ybero, Maestro de Campo en la Basílica de Nra. Señora del Castillo, extramuros, quintas.....	00.R.06.mrs....	00.R.03.mrs....	00.R.02.mrs....	00.R.01.mrs.2.
Capellania de D. Joseph de Meoz, quintas.....	00.R.27.mrs....	00.R.13.mrs.2.	00.R.09.mrs....	00.R.06.mrs.3.
Capellania de D. Diego Vizcayno, quintas.....	04.R.21.mrs...	02.R.10.mrs.2.	01.R.19.mrs....	01.R.05.mrs.1.
Capellania de Miguel Lopez, quintas.	00.R.06.mrs....	00.R.03.mrs....	00.R.02.mrs....	00.R.01.mrs.2.
<i>Murillo el Cuende.</i>	224.R.34.ms.3	112.R.16ms.3.	74.R.32.mrs.2.	56.R.07.mrs.2.
Priorato con tierras.....	25.R.28.mrs.1.	12.R.12.mrs...	08.R.21.mrs.1.	06.R.16.mrs....
Primicia.....	06.R.03.mrs.2.	03.R.01.mrs.3.	02.R.01.mrs....	01.R.18.mrs.3.
Capellania sin dezir				

quien

quien la fundò, segund...	Por entero.	Por mitad.	Tercio.	Quarto.
	10.R.11.mrs....	05.R.05.mrs.2.	03.R.15.mrs.2.	02.R.20.mrs.3.
<i>Murillo el fruto.</i>	42.R.06.mrs.3.	21.R.03.mrs.1.	14.R.02.mrs.1.	10.R.19.mrs.2.
Abadia.....	16.R.18.mrs....	08.R.09.mrs....	05.R.18.mrs....	04.R.04.msr.2.
Vicaria fin el Beneficio.	02.R.09.mrs....	01.R.04.mrs.2.	00.R.27.mrs...	00.R.20.mrs.1.
Seis Beneficios.....	16.R.18.mrs....	08.R.09.mrs....	05.R.18.mrs....	04.R.04.mrs.2.
Primicia....	11.R.26.mrs....	05.R.31.mrs...	03.R.32.mrs.2.	02.R.33.mrs.2.
Cofradia de las quatro Villas impr....	00.R.23.mrs.3.	00.R.11.mrs.3.	00.R.07.mrs.2.	00.R.05.mrs.3.
Capellania de Nuestra Señora de el Rosario, primeras.....	00.R.23.mrs.2.	00.R.11.mrs.3.	00.R.07.mrs.2.	00.R.05.mrs.3.
Aniversarios primeras.....	03.R.13.mrs.2.	01.R.24.mrs.3.	01.R.04.mrs.1.	00.R.30.mrs.1.
Aniversarios segundas.....	00.R.27.mrs....	00.R.13.mrs.2.	00.R.09.mrs....	00.R.06.mrs.3.
Capellania de Ana Ximenez, segund.	04.R.04.mrs.2.	02.R.02.mrs.1.	01.R.13.mrs.1.	01.R.01.mrs....
Aniversarios y Cofradia, terceras.....	00.R.20.mrs....	00.R.10.mrs....	00.R.06.mrs.2.	00.R.05.mrs....
Aniversarios quintas.....	01.R.18.mrs....	00.R.27.mrs....	00.R.18.mrs....	00.R.13.mrs.2.
<i>Olite.</i>	58.R.21.mrs.1.	29.R.10.mrs.2.	19.R.17.mrs.2.	14.R.22.mrs.3.
Vicaria de San Pedro, fin el Beneficio.	17.R.15.mr.2.	08.R.25.mrs.3.	05.R.29.mrs....	04.R.12.mrs.3.
Vicaria de Santa Maria fin el Beneficio.	08.R.26.mrs....	04.R.13.mrs....	02.R.32.mrs.2.	02.R.06.mrs.2.
Vicaria de S. Miguel.....	01.R.21.mrs.2.	00.R.28.mrs.3.	00.R.19.mrs....	00.R.14.mrs.1.
Vicaria de S. Bartholome.	01.R.21.mrs.2.	00.R.28.mrs.3.	00.R.19.mrs....	00.R.14.mrs.1.
Diez y seis Beneficios... Primicias de	127.R.18.mrs..	63.R.27.mrs....	42.R.18.mrs....	31.R.031.mrs.2.

	<i>Por entero.</i>	<i>Por mitad.</i>	<i>Tercio.</i>	<i>Quarto.</i>
ambas Igle- fias. ..	85.R.01.mrs.1.	42.R.18.mrs.2.	28.R.12.mrs.1	21.R.09.mrs.1.
Aniversarios de Tabla....	10.R.24.mrs.3.	05.R.12.mrs.1.	03.R.10.mrs....	02.R.24.mrs..4
Capellania de San Seval- tian.....	05.R.02.mrs.1.	02.R.19.mrs....	01.R.24.mrs.2.	01.R.09.mrs.2.
Capellania de Don Juan de Huarte...	03.R.27.mrs...	01.R.31.mrs.2.	01.R.09.mrs....	00.R.33.mrs.3.
Capellania de los Prio- res.	03.R.27.mrs....	01.R.31.mrs.2.	01.R.09.mrs....	00.R.33.mrs.3.
Capellania de Diego Sã- chez.	03.R.03.mrs..2.	01.R.19.mrs.3.	01.R.01.mrs....	00.R.27.mrs.3.
Capellania de el Obispo de Nicopoli.	01.R.31.mrs.2.	00.R.33.mrs.3.	00.R.22.mrs.1.	00.R.16.mrs.3.
Capellania de Maria Mo- rentin. ...	00.R.23.mrs.3.	00.R.11.mrs.3.	00.R.07.mrs.2.	00.R.05.mrs.3.
Capellan. de D.Martin de Ciordia.....	00.R.23.mrs.3.	00.R.11.mrs.3.	00.R.07.mrs.2.	00.R.05.mrs.3.
Capellania de Juan de Y- rigoyen.	04.R.31.mrs.2.	02.R.15.mrs.3.	01.R.22.mrs.1.	01.R.07.mrs.3.
Capellania de Lope de Allo, por vn Indiano.	04.R.31.mrs.2.	02.R.15.mrs.3.	01.R.22.mrs.1.	01.R.07.mrs.3.
Capellania Real. ...	10.R.08.mrs....	05.R.04.mrs....	03.R.14.mrs.2.	02.R.20.mrs....
Capellania de la Prince- sa. ..	01.R.08.mrs....	00.R.22.mrs....	00.R.14.mrs.2.	00.R.11.mas...3
Dos Capell. de el Obispo de Nicopoli.	05.R.22.mrs.2.	02.R.29.mrs.1.	01.R.31.mrs.1.	01.R.14.mrs.2.
Capellania de Pedro Vi- cente.....	03.R.03.mrs.2..	01.R.19.mrs.3.	01.R.01.mrs....	00.R.27.mrs.3.
Capellania de Don Juan Miguel.	01.R.31.mrs.2.	00.R.33.mrs.3.	00.R.22.mrs.1.	00.R.16.mrs.3.
Capellania de Santa Ma- ria de Gra- cia.	03.R.27.mrs....	01.R.31.mrs.2.	01.R.09.mrs....	00.R.33.mrs.3.
Capellania				

	<i>Por entero</i>	<i>Por mitad.</i>	<i>Tercio.</i>	<i>Quarto.</i>
de Don Garcia Boneta...	01.R.08.mrs....	00.R.22.mrs....	00.R.14.mrs.2.	00.R.11.mrs....
Capellania de Juan de Maya..	01.R.31.mrs.2.	00.R.33.mrs.3..	00.R.22.mrs.1.	00.R.16.mrs.3.
Capellania de la enfermeria..	00.R.17.mrs....	00.R.08.mrs.2.	00.R.05.mrs.2.	00.R.04.mrs.1.
Capellania del Dr... Perez de Arizcun...	06.R.06.mrs.3.	03.R.03.mrs.1.	02.R.02.mrs....	01.R.19.mrs.2.
Capellania de Doña Ana de Atondo..	08.R.09.mrs....	04.R.04.mrs.2.	02.R.27.mrs....	02.R.02.mrs.1.
Capellania de Hernando de Ollo y un indiano...	16.R.18.mrs...	08.R.09.mrs....	05.R.18.mrs....	04.R.04.mrs.2.
Aniversarios nuevos, imprenta..	06.R.10.mrs.1.	03.R.10.mrs....	02.R.06.mrs.2.	01.R.23.mrs.2.
Capellania de Doña Ana de Novar, primeras....	10.R.14.mrs....	05.R.07.mrs....	03.R.16.mrs.2.	02.R.21.mrs.2.
Capellania de Dō Juan de Santāder, primeras....	05.R.15.mrs.2.	02.R.25.mrs.3.	01.R.29.mrs...	01.R.12.mrs.3.
Capellania de D. Sancho de Dueños, primeras....	00.R.20.mrs.1.	00.R.10.mrs....	00.R.06.mrs.2.	00.R.05.mrs....
Capellan. de Don Pedro Gelos, prim..	00.R.07.mrs.3.	00.R.03.mrs.3..	00.R.02.mrs.1.	00.R.01.mrs.3.
Rentas añadidas à la fabrica, prim..	00.R.07.mrs.3.	00.R.03.mrs.3.	00.R.02.mrs.1.	00.R.01.mrs.3.
Capellania de Santa Ana de la Antigua prim..	00.R.16.mrs.3.	00.R.08.mrs.1.	00.R.05.mrs.1..	00.R.04.mrs....
Capellania en S. Miguel primeras....	00.R.06.mrs.3.	00.R.03.mrs.1.	00.R.02.mrs....	00.R.01.mrs.2.
Capellania de Maria de Yrigoten, primeras....	00.R.13.mrs.2.	00.R.06.mrs.3..	00.R.04.mrs.1.	00.R.03.mrs.1.

	<i>Por entero.</i>	<i>Por mitad.</i>	<i>Tercio.</i>	<i>Quarto.</i>
Capellania de Antonio Curia, prim.	02.R.25.mrs.3.	01.R.11.mrs.3.	00.R.32.mrs.1.	00.R.24.mrs.1.
Rentas de la Iglesia de S ^a Pedro....	09.R.06.mrs.3.	04.R.21.mrs.1.	03.R.02.mrs....	02.R.10.mrs.2.
Capellania de Don Bartholom. Corres, primer...	06.R.06.mrs.3.	03.R.03.mrs.1.	02.R.02.mrs....	01.R.19.mrs.2.
Capellania de Doña Valentina de Calabazanos,, primeras....	00.R.23.mrs.2.	00.R.11.mrs.3.	00.R.07.mrs.1.	00.R.05.mrs.3.
Cofradia del Espiritu Santo, primeras.	00.R.13.mrs.2.	00.R.06.mrs.3..	00.R.04.mrs.1.	00.R.03.mrs.1.
Cofradia de Santiago primeras.....	00.R.10.mrs....	00.R.05.mrs....	00.R.03.mrs.1.	00.R.02.mrs.2.
Fundacion del Canonigo Santander primeras....	02.R.12.mrs.1.	01.R.06.mrs....	00.R.28.mrs....	00.R.21.mrs....
Fundacion de Don Juan de Rodecillas.....	02.R.25.mrs.3.	01.R.12.mrs.3.	00.R.32.mrs.1..	00.R.24.mrs.1.
Aniversarios primeras....	24.R.03.mrs.1.	12.R.01.mrs.2.	08.R.01.mrs....	06.R.00.mrs.3.
San Pedro. Aniversarios segundas....	03.R.06.mrs.3.	01.R.21.mrs.1.	01.R.02.mrs....	00.R.28.mrs.2.
Capellania de Hernando Morondo, segundas.	05.R.17.mrs....	02.R.26.mrs.2.	01.R.29.mrs.2.	01.R.13.mrs.1.
Santa Maria Capellania de el Doctor Marcan, segundas.	03.R.03.mrs.3..	01.R.19.mrs.3.	01.R.01.mrs....	00.R.27.mrs.2.
Rentas de dicha Iglesia, segundas....	03.R.34.mrs....	01.R.35.mrs....	01.R.11.mrs.1.	00.R.35.mrs.2.
San Pedro. Rentas de dicha S. Iglesia, de S. Pedro, segud....	11.R.25.mrs.3.	05.R.30.mrs.3.	03.R.32.mrs.1.	02.R.33.mrs.1.

	<i>Por entero.</i>	<i>Por mitad.</i>	<i>Tercio.</i>	<i>Quarto.</i>
Renta de las Animas... segundas....	01.R.11.mrs.2.	00.R.23.mrs.3.	00.R.15.mrs.2.	00.R.11.mrs.3..
Aniversarios segundas....	02.R.16.mrs.2.	01.R.08.mrs.1.	00.R.29.mrs.1.	00.R.21.mrs....
Capellania de Doña Antonia Yñiguez, segun.	04.R.04.mrs.2.	02.R.02.mrs.1.	01.R.13.mrs.1.	01.R.01.mrs....
Capellania de Don Juan Perez, terc..	01.R.04.mrs....	00.R.20.mrs....	00.R.13.mrs.1.	00.R.10.mrs....
Capellania de Agustina de Sola, terceris... ..	00.R.20.mrs....	00.R.10.mrs....	00.R.06.mrs.2.	00.R.05.mrs....
Capellania de Lorença Tristante, ,,, terceras.....	00.R.27.mrs....	00.R.13.mrs.2..	00.R.09.mrs....	00.R.06.mrs.3.
Capellania de Cathalina Carrera, ,,, ,,, quartas.....	01.R.18.mrs...	00.R.27.mrs....	00.R.18.mrs....	00.R.13.mrs.2.
Capellania de Don Melchor de Surbiron, quart.	00.R.19.mrs....	00.R.09.mrs.2.	00.R.06.mrs.1.	00.R.04.mrs.1.
Capellania del Dr... D. Pedro de Villanueva ,,, ,,, quartas..	01.R.24.mrs....	00.R.30.mrs....	00.R.20.mrs....	00.R.15.mrs....
Capellania de D. Geronimo Zuxia, quartas.....	00.R.13.mrs....	00.R.06.mrs.2.	00.R.04.mrs.1.	00.R.03.mrs.1.
<i>Peralta.</i>	<u>456.R.08.ms...</u>	<u>228.R.01.ms.3.</u>	<u>151.R.27.mrs.</u>	<u>113.R.32mrs.2.</u>
Vicaria de San Juan Evangelista. ..	05.R.22.mrs.2.	02.R.29.mrs.1.	01.R.31.mrs.1.	01.R.14.mrs.2.
Dos Vicarias de S. Miguel y San Marz.	04.R.18.mrs....	02.R.09.mrs....	01.R.18.mrs....	01.R.04.mrs.2.
Diez, y ocho Benefic. con tierras.....	129.R.17.mrs.	64.R.31.mrs.2.	43.R.09.mrs....	32.R.15.mrs.3.
Primicia... ..	78.R.00.mrs....	39.R.00.mrs....	26.R.00.mrs....	19.R.18.mrs....

	<i>Por entero.</i>	<i>Por mitad.</i>	<i>Tercio.</i>	<i>Quarto.</i>
Capellania de Nuestr Señora de Arlas..	01.R.18.mrs....	00.R.27.mrs....	00.R.18.mrs....	00.R.13.mrs.2.
Capellania de Barbaza..	01.R.18.mrs....	00.R.27.mrs....	00.R.18.mrs....	00.R.13.mrs.2.
Capellania de lo Rejo las..	01.R.31.mrs.2.	00.R.33.mrs.3.	00.R.22.mrs.1.	00.R.16.mrs.3.
Capellania de Luis de Goñi... ..	04.R.04.mrs.2.	02.R.02.mrs.1.	01.R.13.mrs.1	01.R.01.mrs....
Capellania de Jordā de Arlas..	02.R.09.mrs....	01.R.04.mrs.2.	00.R.27.mrs....	00.R.20.mrs.1.
Capellania del Marques de Falces,...	03.R.13.mrs.2.	01.R.24.mrs.3.	01.R.04.mrs.1.	00.R.30.mrs.1.
Capellania de Ezpeleta.	03.R.17.mrs...	01.R.26.mrs.2.	01.R.05.mrs.2.	00.R.31.mrs.1.
Capellan. de Santa Cathalina... ..	02.R.02.msr.1.	01.R.01.mrs...	00.R.24.mrs.2.	00.R.18.mrs.2.
Capellania de Francisco de los Huertos de Atondo.. ..	01.R.04.mrs.2.	00.R.20.mrs.1.	00.R.13.mrs.1.	00.R.10.mrs...7
Capellania de D. Hernādo de A todo.	01.R.18.mrs....	00.R.27.mrs....	00.R.18.mrs....	00.R.13.mrs.2.
Capellania de los passados de Martin Perez de Funes.	01.R.02.mrs.1.	01.R.01.mrs...	00.R.14.mrs.2.	00.R.18.mrs.2.
Capellania de D. Diego de Hualde...	01.R.08.mrs....	00.R.22.mrs....	00.R.14.mrs.2.	00.R.11.mrs...7
Capellania de Martin de Argai... ..	06.R.06.mrs.3.	03.R.03.mrs.1.	01.R.02.mrs....	01.R.19.mrs.1.
Aniversarios de Tabla....	07.R.18.mrs....	03.R.27.mrs...	02.R.18.mrs....	01.R.31.mrs.2.
Maytines de Dionisio de Arlas, y Verio. ...	01.R.08.mrs....	00.R.22.mrs....	00.R.14.mrs.2.	00.R.11.mrs....
Aniversarios nuevos, im- prenta.....	00.R.13.mrs.2.	00.R.06.mrs.3.	00.R.04.mrs.1.	00.R.03.mrs.1. Aniver-

	<i>Por entero.</i>	<i>Por mitad.</i>	<i>Tercio.</i>	<i>Quarto.</i>
Aniversarios primeras.....	23.R.09.mrs...	11.R.22.mrs.2.	07.R.27.mrs....	05.R.29.mrs.13
Capellania de Isabel Arrexola, segū.	10.R.04.mrs.2.	05.R.02.mrs.1.	03.R.13.mrs.1.	02.R.19.mrs...
Capellania de D. Andrés y Doña Cathalina de Echavarri,, segundas.....	23.R.06.mrs...	11.R.21.mrs....	07.R.26.mrs...	05.R.28.mrs.22
Capellania de Geronima de Arrexola, segundas.....	10.R.11.mrs.2.	05.R.05.mrs.3.	03.R.15.mrs.2.	02.R.20.mrs.32
Capellania de D. Nicolas de Echarri, segūd..	04.R.04.mrs.2.	02.R.02.mrs.1.	01.R.13.mrs.1.	01.R.01.mrs...2
Capellania que posee D. Antonio Rodriguez segundas.....	01.R.08.mrs.1.	00.R.22.mrs....	00.R.14.mrs.2.	00.R.11.mrs...2
Aniversarios terceras.....	08.R.15.mrs....	04.R.07.mrs.2.	02.R.29.mrs....	02.R.03.mrs.36
Capellania de Ufola Matheo de Alcanadre, terceras..	03.R.27.mrs....	01.R.31.mrs.2.	01.R.09.mrs....	00.R.33.mrs.32
Aniversarios quartas.....	01.R.08.mrs....	00.R.22.mrs....	00.R.14.mrs.2.	00.R.11.mrs...2
Aniversarios quintas.....	07.R.31.mrs....	03.R.33.mrs.2.	02.R.22.mrs.1.	01.R.34.mrs.34
Fundacion del Licencia do D. Juan Martinez de Peralta, quintas..	01.R.00.mrs....	00.R.18.mrs...	00.R.12.mrs....	00.R.09.mrs...2
<i>Pitillas:</i>	<u>353.R.25.mrs.</u>	<u>176.R.30.mrs.</u>	<u>117.R.28.ms.1.</u>	<u>88.R.13.mrs.32</u>
Vicaria sin el Beneficio ...	04.R.11.mrs.1.	02.R.05.mrs.2.	01.R.15.mrs.2.	01.R.02.mrs.32
Seis Benefic. Aniversarios de Tabla.....	15.R.24.mrs.3.	12.R.30.mrs.1.	08.R.20.mrs....	06.R.15.mrs....4
Primicia.....	00.R.17.mrs...	00.R.08.mrs.2.	00.R.05.mrs.2.	00.R.04.mrs.11
	18.R.27.mrs...	09.R.13.mrs.2.	06.R.09.mrs....	04.R.24.mrs.34
			R1	Capellania

	<i>Por entero.</i>	<i>Por mitad.</i>	<i>Tercio.</i>	<i>Quarto.</i>
Capellania de Vicente Aldeco.....	03.R.03.mrs.2.	01.R.19.mrs.3.	01.R.01.mrs....	00.R.27.mrs.3.
Capellania de D Pedro Mena impr..	08.R.09.mrs....	04.R.04.mrs.2.	02.R.27.mrs....	02.R.02.mrs.1.
Capellania de Pedro A baurrea, pri- meras.....	00.R.30.mrs.1.	00.R.15.mrs....	00.R.10.mrs....	00.R.07.mrs.2.
Aniversarios primeras.....	00.R.30.mrs.1.	00.R.15.mrs....	00.R.10.mrs....	00.R.07.mrs.2.
Aniversarios segundas.....	00.R.27.mrs....	00.R.13.mrs.2.	00.R.09.mrs....	00.R.06.mrs.3.
<i>Rada.</i>	63.R.00.mrs....	31.R.17.mrs.2.	20.R.35.mrs....	15.R.24.mrs.2.
Vicaria.....	02.R.09.mrs....	01.R.04.mrs.2.	00.R.27.mrs....	00.R.20.mas.1.
Seis Benefic.	06.R.03.mrs.2.	03.R.01.mrs.3.	02.R.01.mrs...	01.R.18.mrs.3.
Primicia.....	04.R.04.mrs.2.	02.R.02.mrs.1.	01.R.13.mrs.1.	01.R.01.mrs....
<i>Santa-Cara.</i>	12.R.17.mrs...	06.R.08.mrs.2..	04.R.05.mrs.1.	03.R.04.mrs....
Vicaria sin Beneficio.....	02.R.09.mrs....	01.R.04.mrs.2.	00.R.27.mrs....	00.R.20.mrs.1.
Quatro Bene- ficios cõ tier- ras... ..	18.R.03.mrs.2.	09.R.01.mrs.3.	06.R.01.mrs....	04.R.18.mrs.3.
Primicia.....	11.R.32.mrs.3.	05.R.34.mrs.1.	03.R.34.mrs.2.	02.R.35.mrs....
Aniversarios de Tabla.....	01.R.04.mrs.2.	00.R.20.mrs.1.	00.R.13.mrs.1.	00.R.10.mrs....
Cofradia de Santa Eufe- mia.	01.R.31.mrs.2.	00.R.33.mrs.3..	00.R.22.mrs.1.	00.R.16.mrs.3.
Capellania de Yñigo Al- deco.... ..	02.R.19.mrs.1.	01.R.09.mrs.2.	00.R.30.mrs.1.	00.R.22.mrs.3.
Capellania de Juana Cle- mente. impr.	04.R.04.mrs.2.	02.R.02.mrs.1.	01.R.13.mrs.1.	01.R.01.mrs....
Aniversarios segundas.....	02.R.21.mrs.1.	01.R.10.mrs.2.	00.R.31.mrs....	00.R.23.mrs....
Capellania de Maria Xi- menez, segú- das.. ..	03.R.08.mrs.2.	01.R.22.mrs.1.	01.R.02.mrs.2.	00.R.29.mrs....
Aniversarios terceras.....	00.R.08.mrs....	00.R.04.mrs....	00.R.02.mrs.2.	00.R.02.mrs....
Aniversarios quartas.....	00.R.31.mrs....	00.R.15.mrs.2.	00.R.10.mrs.1.	00.R.07.mrs.3.

	<i>Por entero.</i>	<i>Por mitad.</i>	<i>Tercio.</i>	<i>Quarto.</i>
Aniversarios quintas.	01.R.24.mrs...	00.R.30.mrs....	00.R.20.mrs....	00.R.15.mrs...2
Capellania de Jacinto Torrea, quintas..	02.R.02.mrs....	01.R.01.mrs...	00.R.24.mrs.2.	00.R.18.mrs.2.
<i>Traibuenas.</i>	52.R.19.mrs.3.	26.R.09.mrs.2.	17.R.16.mrs.1.	13.R.03.mrs.3.
Vicaria.....	07.R.18.mrs....	03.R.27.mrs....	02.R.18.mrs....	01.R.31.mrs.2.
Primicia.....	04.R.35.mrs....	02.R.17.mrs.2.	01.R.23.mrs.2.	01.R.08.mrs.3.
<i>Villafranca.</i>	12.R.17.mrs...	06.R.08.mrs.2.	04.R.05.mrs.2.	03.R.04.mrs.1.
Vicaria.....	02.R.26.mrs....	01.R.13.mrs...	00.R.32.mrs.2.	00.R.24.mrs.2.
Nueve Beneficios.....	85.R.31.mrs.2.	42.R.33.mrs.3.	28.R.22.mrs.1.	21.R.16.mrs.3.
Primicia.....	58.R.04.mrs.2.	29.R.02.mrs.1.	19.R.13.mrs.1.	34.R.19.mrs....
Capellania de Martin Martinez, y Gracia de Peralta..	01.R.24.mrs.3.	00.R.30.mrs.1.	00.R.20.mrs....	00.R.15.mrs...2
Aniversarios de Tabla....	05.R.22.mrs.2.	02.R.29.mrs.1.	01.R.31.mrs.1.	01.R.14.mrs.2.
Capellania de Juan Bales.. ..	08.R.09.mrs....	04.R.04.mrs.2.	02.R.27.mrs....	02.R.02.mrs.1.
Aniversarios nuevos, imprenta..	11.R.19.mrs.1.	05.R.27.mrs.2.	03.R.30.mrs.1.	02.R.31.mrs.3.
Capellania de Eufemia Zapata, primeras.....	04.R.34.mrs.3.	02.R.17.mrs.1.	01.R.23.mrs.1.	01.R.08.mrs.2.
Capellania de Don Miguel Guillé, primeras.....	04.R.04.mrs.2.	02.R.02.mrs.1.	01.R.13.mrs.1.	01.R.01.mrs...2
Capellania de D. Pedro Azagra, primeras. ..	05.R.16.mrs.1.	02.R.26.mrs....	01.R.29.mrs.1.	01.R.13.mrs...2
Capellania de Diego González, prim..	00.R.34.mrs.1.	00.R.17.mrs....	00.R.11.mrs.1.	00.R.08.mrs.2.
Aniversarios primeras.....	05.R.02.mrs.1.	02.R.19.mrs....	01.R.24.mrs.2.	01.R.09.mrs.2.
Aniversarios segundas,	02.R.03.mrs.1.	01.R.01.mrs.2.	00.R.25.mrs....	00.R.18.mrs.3.
				Capellania

	<i>Por entero</i>	<i>Por mitad.</i>	<i>Tercio.</i>	<i>Quarto.</i>
Capellan. de D. Nicasio Ballejo, segun..	03.R. 10. mrs. 1.	01.R. 23. mrs...	01.R. 03. mrs. 1.	00.R. 29. mrs. 23
Capellania de Joseph Garcia, seg.	06.R. 20. mrs. 2.	03.R. 10. mrs. 1.	02.R. 06. mrs. 2.	01.R. 23. mrs...
Aniversarios segundas....	03.R. 27. mrs....	01.R. 31. mrs. 2.	01.R. 09. mrs. ..	00.R. 33. mrs. 3..
Capell. de Doña Juana Garcia de Falces Monja, segundas.	01.R. 18. mrs....	00.R. 27. mrs....	00.R. 18. mrs....	00.R. 13. mrs. 23
Capellania de Leonardo, y Geronimo Ros, segund.	02.R. 05. mrs. 3.	01.R. 02. mrs. 3.	00.R. 25. mrs. 2.	00.R. 19. mrs. 14
Capellania de Don Juan Lopez de Olló, segund...	03.R. 06. mrs. 3.	01.R. 21. mrs. 1.	01.R. 02. mrs. 1.	00.R. 28. mrs. 23
Cofradia de Nuestra Señora del Castellar, segundas.	04.R. 18. mrs....	02.R. 09. mrs....	01.R. 18. mrs....	01.R. 04. mrs. 23
Cofradia de San Pedro, segundas. ...	01.R. 16. mrs....	00.R. 26. mrs....	00.R. 17. mrs. 1.	00.R. 13. mrs....
Capellania de Juana Zapata y Moré tin, terceras.	01.R. 35. mrs....	00.R. 35. mrs. 2.	00.R. 23. mrs. 2.	00.R. 17. mrs. 3.
Capellania de Don Estevan de Ubani, terceras...	01.R. 04. mrs....	05.R. 02. mrs....	03.R. 13. mrs. 1..	02.R. 19. mrs....
Capellania de Doña Lucia de Leon, y Martin Gil de Peralta, terceras.....	00.R. 08. mrs....	00.R. 04. mrs....	00.R. 02. mrs. 2.	00.R. 02. mrs....
Capellania de D. Estevan de Ubani terceras..	02.R. 16. mrs....	01.R. 08. mrs....	00.R. 29. mrs. 1.	00.R. 22. mrs....
Aniversarios terceras. ...	03.R. 27. mrs....	01.R. 31. mrs. 2.	01.R. 09. mrs....	00.R. 33. mrs. 3..
Aniversarios quartas.....	01.R. 24. mrs....	00.R. 30. mrs....	00.R. 20. mrs....	00.R. 15. mrs....

	<i>Por entero.</i>	<i>Por mitad.</i>	<i>Tercio.</i>	<i>Quarto.</i>
Aumento à la Capellania de Leonardo Ros, por Don Francisco Arebalo, quartas... ..	00.R. 20.mrs....	00.R. 10.mrs....	00.R. 06.mrs. 2.	00.R. 05.mrs....?
Dos Capell. de D. Miguel Iñigo, quart. Aniversarios quintas.....	01.R. 04.mrs....	00.R. 20.mrs....	00.R. 13.mrs. 1.	00.R. 10.mrs....
	02.R. 28.mrs....	01.R. 14.mrs....	00.R. 33.mrs. 1..	00.R. 25.mrs. ..
	<u>247.R. 17.mrs..</u>	<u>123.R. 25.ms. 1.</u>	<u>82.R. 13.mrs. 1.</u>	<u>61.R. 29.mrs. 2.</u>

¶ Suma todo el partido de la Ribera, por razon de Subsidio solo, por entero, mitad, tercio, y quarto. Por entero 3881. R. 16. mrs. 2. Mitad 1940. R. 12.mrs. Tercio 1292. R. 3.mrs. 1. Y quarto 969. R. 20.mrs. 2.



100 R. 10. ms. 1.	100 R. 10. ms. 1.	100 R. 10. ms. 1.	100 R. 10. ms. 1.
100 R. 10. ms. 1.	100 R. 10. ms. 1.	100 R. 10. ms. 1.	100 R. 10. ms. 1.
100 R. 10. ms. 1.	100 R. 10. ms. 1.	100 R. 10. ms. 1.	100 R. 10. ms. 1.
100 R. 10. ms. 1.	100 R. 10. ms. 1.	100 R. 10. ms. 1.	100 R. 10. ms. 1.
100 R. 10. ms. 1.	100 R. 10. ms. 1.	100 R. 10. ms. 1.	100 R. 10. ms. 1.
100 R. 10. ms. 1.	100 R. 10. ms. 1.	100 R. 10. ms. 1.	100 R. 10. ms. 1.
100 R. 10. ms. 1.	100 R. 10. ms. 1.	100 R. 10. ms. 1.	100 R. 10. ms. 1.
100 R. 10. ms. 1.	100 R. 10. ms. 1.	100 R. 10. ms. 1.	100 R. 10. ms. 1.
100 R. 10. ms. 1.	100 R. 10. ms. 1.	100 R. 10. ms. 1.	100 R. 10. ms. 1.
100 R. 10. ms. 1.	100 R. 10. ms. 1.	100 R. 10. ms. 1.	100 R. 10. ms. 1.

Suma total del partido de la Ribera, por razon de Subsidio
 solo por onces, naue, cinco y quatro. Por onces 881. R. 10.
 ms. 2. Millas: 40. R. 12 ms. 1. Tercio 120. R. 2 ms. 1. 4 por
 10 de R. 20 ms. 2.

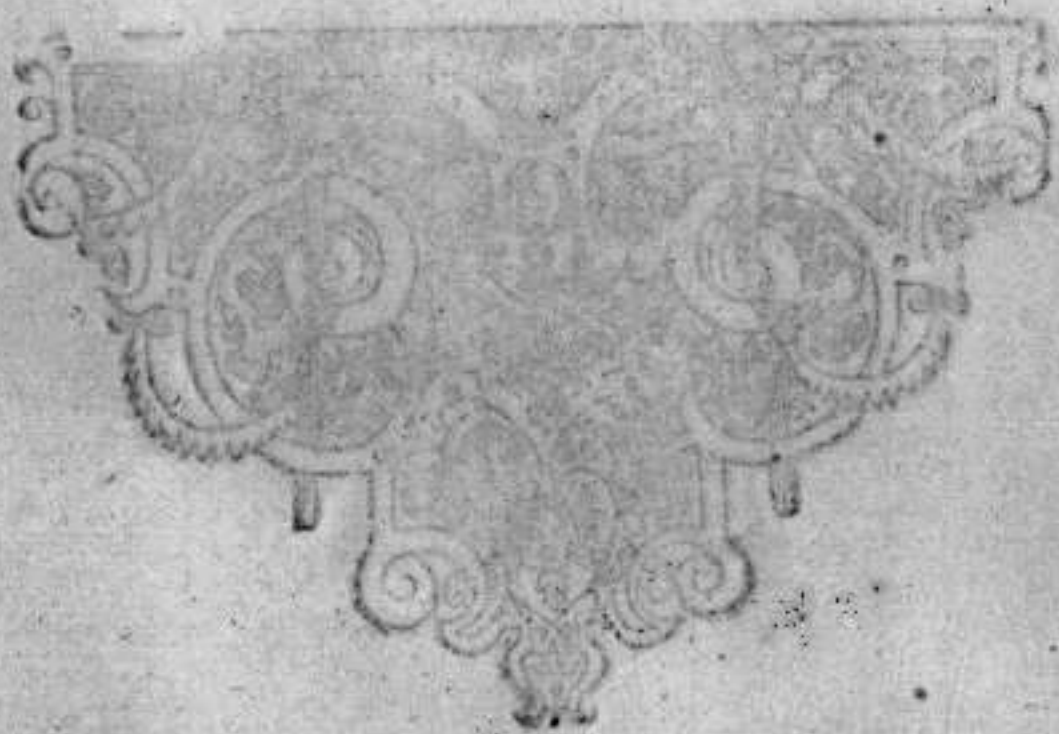

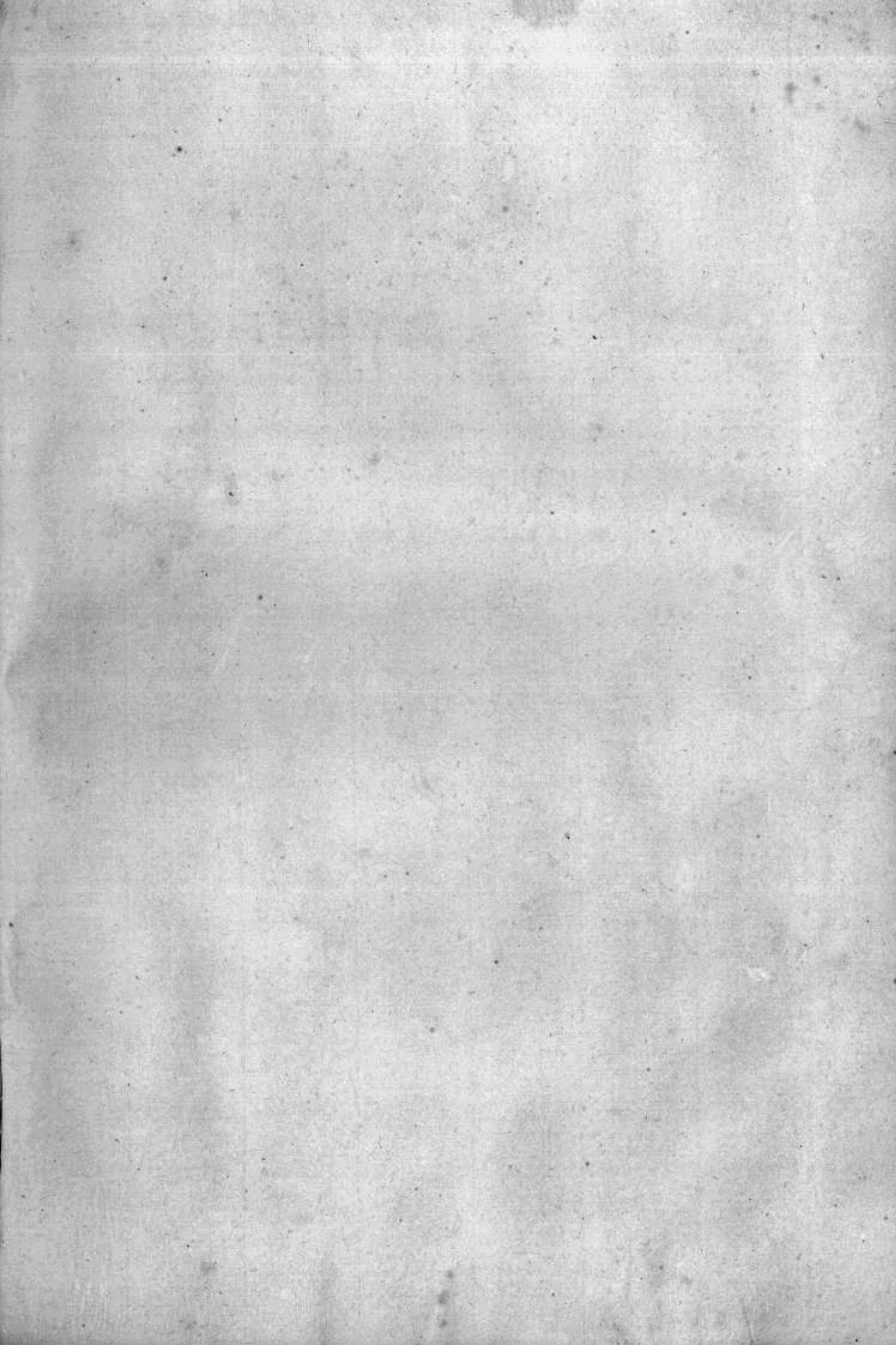



ARCIPRESTAZGO DE SOLANA LA ALTA.

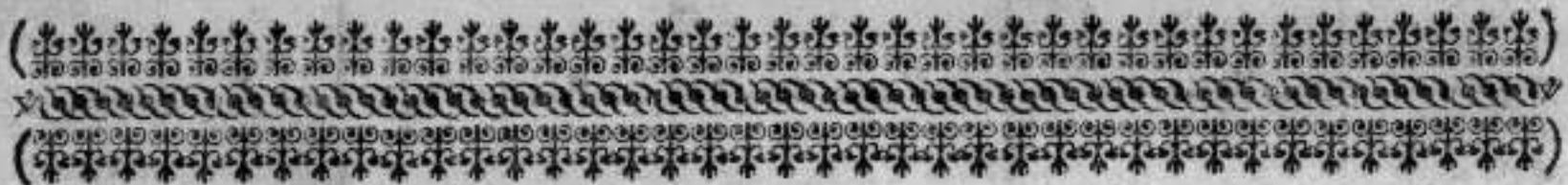

<i>Allo.</i>	<i>Por entero.</i>	<i>Por mitad.</i>	<i>Tercio.</i>	<i>Quarto.</i>
Vicaria de la Parrochia. ...	07.R. 35. mrs...	03.R. 35. mrs. 2.	02.R. 23. mrs. 2.	01.R. 35. mrs. 3.
Diez Beneficios con tierras.. ...	74.R. 02. mrs. 1.	37.R. 01. mrs....	24.R. 14. mrs. 2.	18.R. 18. mrs. 2.
Primicia cō tierras.. ...	51.R. 00. mrs....	25.R. 18. mrs....	17.R. 00. mrs....	12.R. 27. mrs....
Vicaria de la Magdalena..	02.R. 19. mrs. 1.	01.R. 09. mrs. 2.	00.R. 30. mrs. 1.	00.R. 22. mrs. 3.
Capellania del Licencia do Allo.. .	03.R. 03. mrs. 2.	01.R. 19. mrs. 3.	01.R. 01. mrs....	00.R. 27. mrs. 3.
Capellania de D. Pedro Lopez.. .	00.R. 23. mrs. 3.	00.R. 11. mrs. 3.	00.R. 07. mrs. 2.	00.R. 05. mrs. 3.
Capellania de D. Diego Amunarez, imprenta.....	01.R. 08. mrs....	00.R. 22. mrs....	00.R. 14. mrs. 2.	00.R. 11. mrs....
Capellania de D. Francisco de Torres, primer...	03.R. 13. mrs. 2.	01.R. 24. mrs. 3.	01.R. 04. mrs. 1.	00.R. 30. mrs. 1.
Capellania de Francisco Perez prim.	03.R. 13. mrs. 2.	01.R. 24. mrs. 3.	01.R. 04. mrs. 1.	00.R. 30. mrs. 1.
Aniversarios primeras.....	08.R. 09. mrs....	04.R. 04. mrs. 2.	02.R. 27. mrs....	02.R. 02. mrs. 1.

	<i>Por entero.</i>	<i>Por mitad.</i>	<i>Tercio.</i>	<i>Quarto.</i>
Aniversarios y Fundaciones terceras.....	03.R.00.mrs....	01.R.18.mrs....	01.R.00.mrs....	00.R.27.mrs....
Aniversarios y Fundac. 5.	17.R.25.mrs...	08.R.30.mrs.2.	05.R.32.mrs.1.	04.R.15.mrs.1.
<i>Arellano.</i>	176.R.08.ms.3.	88.R.04.mrs....	58.R.25.mrs....	44.R.01.mrs.2.
Abadia con tierras.. ...	34.R.18.mrs....	17.R.09.mrs....	11.R.18.mrs....	08.R.22.mrs.2.
Beneficios con tierras...	33.R.17.mrs....	16.R.26.mrs.2.	11.R.05.mrs.2.	08.R.13.mrs.1.
Primicia.....	31.R.18.mrs....	15.R.27.mrs...	10.R.18.mrs....	07.R.31.mrs.2.
Vicaria.....	03.R.06.mrs.3.	01.R.21.mrs.1.	01.R.02.mrs....	00.R.28.mrs.2.
Abadia de S. Andrés... ..	00.R.10.mrs.1.	00.R.10.mrs....	00.R.06.mrs.2.	00.R.05.mrs....
Primicia... ..	00.R.10.mrs.1.	00.R.05.mrs....	00.R.03.mrs.1.	00.R.02.mrs.2.
Capellania de Agustín Phelipe... ..	04.R.04.mrs.2.	02.R.02.mrs.1.	01.R.13.mrs.1.	01.R.01.mrs....
Capellania de Diego Rodriguez, imprenta.....	00.R.06.mrs.3.	00.R.03.mrs.1.	00.R.02.mrs....	00.R.01.mrs.2.
Aniversarios primeras.....	03.R.03.mrs.1.	01.R.19.mrs.2.	01.R.01.mrs....	00.R.27.mrs.3.
Aniversarios segundas ...	02.R.07.mrs...	01.R.03.mrs.2.	00.R.26.mrs.1.	00.R.19.mrs.3.
Cofradia de San Roman, segundas.....	01.R.31.mrs.2.	00.R.33.mrs.3.	00.R.22.mrs.1.	00.R.16.mrs.3.
Capellania de Gonzalo Gonzalez,, segundas.....	03.R.10.mrs....	01.R.23.mrs...	01.R.03.mrs.1.	00.R.29.mrs.2.
Capellania de D.Lorenzo de Abargar, segund..	00.R.23.mrs.2.	00.R.11.mrs.3.	00.R.07.mrs.2.	00.R.05.mrs.3.
Agregacion à la Capellania de Martin de Gorozin, segund..	00.R.27.mrs....	00.R.13.mrs.2.	00.R.09.mrs....	00.R.06.mrs.3.
Aumento à la Capellania de Pedro Calduendo, segundas.....	00.R.27.mrs....	00.R.13.mrs.2.	00.R.09.mrs....	00.R.06.mrs.3.
Aniversarios terceras...,..	00.R.12.mrs....	00.R.06.mrs....	00.R.04.mrs....	00.R.03.mrs....

	<i>Por entero</i>	<i>Por mitad.</i>	<i>Tercio.</i>	<i>Quarto.</i>
Capellania de Juan Martinez de Armañangas,, terceras.....	01.R.31.mrs....	00.R.33.mrs.2.	00.R.22.msr.1.	00.R.16.mrs.3.
Fundacion de Cathalina Martinez,, terceras.....	00.R.06.mrs....	00.R.03.mrs....	00.R.02.mrs....	00.R.01.mrs.2.
<i>Arinzano.</i>	122.R.27.ms.3.	61.R.13.mrs.1.	40.R.31.mrs....	30.R.24.mrs....
Abadia con tierras.....	05.R.19.mrs.1.	02.R.27.mrs.2.	01.R.30.mrs.1.	01.R.13.mrs.3.
Primicia.....	02.R.29.mrs.1.	01.R.14.mrs.2.	00.R.33.mrs.1.	00.R.25.mrs.1.
<i>Dicastillo.</i>	08.R.12.mrs.2.	04.R.06.mrs....	02.R.27.mrs.3.	02.R.03.mrs....
Abadia con tierras.....	47.R.12.mrs.2.	23.R.29.mrs.1.	15.R.31.mrs.1.	11.R.32.mrs.2.
Beneficios con tierras..	50.R.22.mrs.2.	25.R.11.mrs.1.	16.R.31.mrs.1.	12.R.23.mrs.2.
Primicia.....	30.R.27.mrs...	15.R.13.mrs.2.	10.R.09.mrs....	07.R.24.mrs.3.
Aniversarios imprenta.....	00.R.17.mrs....	01.R.08.mrs.2.	00.R.05.mrs.2.	00.R.04.mrs.1.
Capellan. de Pedro Calduendo, primeras... ..	03.R.13.mrs.2.	01.R.24.mrs.3.	01.R.04.mrs.1.	00.R.30.mrs.1.
Aniversarios segundas.....	00.R.33.mrs.2..	00.R.16.mrs.3.	00.R.11.mas....	00.R.08.mrs.1.
Aniversarios terceras. ..	00.R.27.mrs....	00.R.13.mrs.2.	00.R.09.mrs....	00.R.06.mrs.3.
Aniversarios quartas.....	01.R.04.mrs....	00.R.20.mrs....	00.R.13.mrs.1.	00.R.10.mrs....
Capellania de Don Miguel Lopez de Dicastillo quartas.....	13.R.18.mrs....	06.R.27.mrs....	04.R.18.mrs....	03.R.13.mrs.2.
Otra Capellania q̄ fūdò el mismo D. Miguel por Dō Lorenço Mendoza,, quartas.....	03.R.14.mrs....	02.R.07.mrs...	01.R.16.mrs.2.	01.R.03.mrs.2.
Capellania de D. Joseph				

	<i>Por entero.</i>	<i>Por mitad.</i>	<i>Tercio.</i>	<i>Quarto.</i>
Garcia, quartas..	01.R.15.mrs...	01.R.07.mrs.2.	00.R.29.mrs....	00.R.21.mrs.3..
Capellania del mismo D Joseph Garcia, quartas..	00.R.27.mrs....	00.R.13.mrs.2.	00.R.09.mrs....	00.R.06.mrs.3..
Aniversarios quintas.....	01.R.31.mrs....	00.R.33.mrs.2.	00.R.22.mrs.1.	00.R.16.mrs.3.
Capellania del Licenciado D. Miguel de Dicastillo y Reus, quintas..	12.R.20.mrs....	06.R.10.mrs....	04.R.06.mrs.2.	03.R.05.mrs....
Capellania del Licenciado D. Miguel Lopez de Dicastillo, quintas....	09.R.00.mrs....	04.R.18.mrs....	03.R.00.mrs....	02.R.09.mrs....
Capellania de D Mateo Lopez de Dicastillo, quintas... ..	13.R.00.mrs...	06.R.18.mrs....	04.R.12.mrs....	03.R.09.mrs....
<i>Leorin.</i>	193.R.04.mrs.	96.R.20.mrs....	64.R.11.mrs.3.	48.R.09.mrs.2.
Abadia Rural... ..	20.R.12.mrs.2.	10.R.06.mrs.1.	06.R.28.mrs....	05.R.03.mrs....
<i>Morentin.</i>				
Abadia con tierras.. ..	20.R.05.mrs.3..	10.R.02.mrs.3.	06.R.25.mrs.2.	05.R.01.mrs.1.
Tres Beneficios con tierras.. ..	20.R.05.mrs.3.	10.R.02.mrs.3.	06.R.25.mrs.2.	05.R.01.mrs.1.
Primicia.....	25.R.24.mrs.3.	12.R.30.mrs.1.	08.R.20.mrs....	06.R.15.mrs....
Aniversarios imprenta.....	00.R.13.mrs.2.	00.R.06.mrs.3..	00.R.04.mrs.1.	00.R.03.mrs.1.
Sacristia, tercercas.. ..	04.R.18.mrs....	02.R.09.mrs....	01.R.18.mrs....	01.R.04.mrs.2.
Capellania de Martin de Mazquiaran, tercercas.....	00.R.04.mrs....	00.R.02.mrs....	00.R.01.mrs.1.	00.R.01.mrs....
	70.R.35.mrs.3.	35.R.17.mrs.2.	23.R.22.mrs.2.	17.R.26.mrs.1.

<i>Muniain.</i>	<i>Por entero</i>	<i>Por mitad.</i>	<i>Tercio.</i>	<i>Quarto.</i>
Abadia.....	19.R.08.mrs....	09.R.22.mrs...	06.R.14.mrs.2.	04.R.29.mrs....
Primicia... ..	07.R.18.mrs....	03.R.27.mrs....	02.R.13.mrs...	01.R.31.mrs.2.
Fundaciones terceras.....	00.R.17.mrs....	00.R.13.mrs.2.	00.R.09.mrs....	00.R.06.mrs.3.
Capellania de Martin Y- bañez, quar.	11.R.22.mrs....	05.R.29.mrs...	03.R.31.mrs.1.	02.R.32.mrs.2.
Capellania de Don Mar- tin de Urra, quartas.....	08.R.09.mrs....	04.R.04.mrs.2.	02.R.27.mrs....	02.R.02.mrs.1.
	<hr/>	<hr/>	<hr/>	<hr/>
<i>Oteyza.</i>	47.R.12.mrs...	23.R.24.mrs....	15.R.27.mrs.3.	11.R.30.mrs....
	<hr/>	<hr/>	<hr/>	<hr/>
Abadia de S. Miguel. . .	14.R.29.mrs.1.	07.R.14.mrs.2.	04.R.33.mrs.2.	02.R.26.mrs.1.
Beneficios...	14.R.29.mrs.1.	07.R.14.mrs.2.	04.R.33.mrs.2.	03.R.26.mrs.1.
Aniversarios Capell.deD. Miguel Mar- tinez.....	01.R.28.mrs.1.	00.R.32.mrs....	00.R.21.mrs.1.	00.R.16.mrs...
Vicaria de S. Salvador....	01.R.21.mrs.2.	00.R.28.mrs.3.	00.R.19.mrs....	00.R.14.mrs.1.
Primicia de ambas Par- rochias, im- prenta.....	03.R.03.mrs.2.	01.R.19.mrs.3.	01.R.01.mrs....	00.R.27.mrs.3.
Fundaciõ de Pedro Her- nandez, se- gundas... ..	16.R.04.mrs.2.	08.R.02.mrs.1.	05.R.13.mrs.1.	04.R.01.mrs...
Fundaciõ de Bartholomè Lorent, se- gundas... ..	00.R.27.mrs....	00.R.13.mrs.2.	00.R.09.mrs....	00.R.06.mrs.3.
Capellania de Pedro Gazparra,, quintas. . .	01.R.11.mrs.2.	00.R.23.mrs.3.	00.R.15.mrs.2.	00.R.11.mrs.3.
	<hr/>	<hr/>	<hr/>	<hr/>
	00.R.06.mrs....	00.R.03.mrs....	00.R.02.mrs....	00.R.01.mrs.2.
	<hr/>	<hr/>	<hr/>	<hr/>
<i>Villa-tuerta.</i>	54 R.16.mrs.3.	26.R.08.mrs....	18.R.04.mrs...	13.R.23.mrs.2.
	<hr/>	<hr/>	<hr/>	<hr/>
Vicaria. ...	08.R.15.mrs.3.	04.R.07.mrs.3.	02.R.29.mrs....	02.R.03.mrs.3.
Beneficios con tierras..	27.R.06.mrs.3.	13.R.21.mas.1.	09.R.02.mrs....	06.R.28.mrs.3.
Primicia cõ				

	<i>Por entero.</i>	<i>Por mitad.</i>	<i>Tercio.</i>	<i>Quarto.</i>
tierras....	20.R.22.mrs.2.	10.R.11.mrs.1.	06.R.31.mrs.1.	05.R.05.mrs.2.
Capellania de S. Miguel imprensa....	01.R.18.mrs....	00.R.27.mrs....	00.R.18.mrs....	00.R.13.mrs.2.
Fundaci6n de Pedro Perez segundas....	00.R.27.mrs....	00.R.13.mrs.2.	00.R.09.mrs....	00.R.06.mrs.3.
	<u>58.R.18.mrs....</u>	<u>29.R.08.mrs.3.</u>	<u>19.R.17.mrs.1.</u>	<u>14.R.22.mrs..</u>

¶ Suma el Corriedo de Solana la Alta por razon de Subsidio solo, por entero, mitad, tercio, y quarto: Por Entero, 752. R. 4. mrs. Mitad, 375. R. 35. mrs. 3. Tercio, 250 R. 15. mrs. Y Quarto, 187. R. 34. mrs. 3.



CORRIEDO DE SOLANALA BAJA.

	<i>Por entero.</i>	<i>Por mitad.</i>	<i>Tercio.</i>	<i>Quarto.</i>
Arcipreste. Derechosdel Arcipreste...	03.R.27.mrs....	01.R.31.mrs.2.	01.R.09.mrs....	00.R.33.mrs.32
<i>Alnuza.</i>				
Abadia..... Beneficios...	06.R.10.mrs.1. 03.R.06.mrs.3.	03.R.05.mrs.... 01.R.21.mrs.1.	02.R.03.mrs.1. 01.R.02.mrs....	01.R.20.mrs.2. 00.R.28.mrs.2.
<i>Andosilla.</i>	<u>09.R.17.mrs....</u>	<u>04.R.26.mrs.1.</u>	<u>03.R.05.mrs.1.</u>	<u>02.R.13.mrs....</u>
Abadia con tierras....	31.R.08.mrs....	15.R.22.mrs...	10.R.14.mrs.2.	07.R.19.mrs....
Beneficios con tierras..	30.R.13.mrs.2.	15.R.06.mrs.3.	10.R.04.mrs.1.	07.R.21.mrs.1.
Primicia....	23.R.26.mrs....	11.R.31.mrs...	07.R.32.mrs.2.	05.R.33.mrs.2.
Capellan. de D. Fernando Moreno..	01.R.08.mrs....	00.R.22.mrs...	00.R.14.mrs.2.	00.R.11.mrs....
Capellania de Don Ju lian, impren.	04.R.04.mrs.2.	02.R.02.mrs.1.	01.R.13.mrs.1.	01.R.01.mrs...
Aniversarios primeras....	00.R.27.mrs....	00.R.13.mrs.2.	00.R.09.mrs....	00.R.06.mrs.3.

Capella-

	<i>Por entero.</i>	<i>Por mitad.</i>	<i>Tercio.</i>	<i>Quarto.</i>
Capellania del Capitan Domingo Balduz, terc.	01.R.02. mrs...	01.R.01. mrs....	00.R.24. mrs.2.	00.R.18. mrs.2.
Otra Capellania del mismo, tercer...	02.R.02. mrs....	01.R.01. mrs...	00.R.24. mrs.2.	00.R.18. mrs.2.
Aniversarios del mismo, 3.	01.R.18. mrs....	00.R.27. mrs...	00.R.18. mrs....	00.R.13. mrs.2.
Capellania de Ygnacio de Pabola, y su muger, terceras.. ..	03.R.13. mrs....	01.R.24. mrs.2.	01.R.04. mrs.1.	00.R.30. mrs.1.
Aniversarios quintas.	01.R.24. mrs....	00.R.30. mrs....	00.R.20. mrs....	00.R.15. mrs....
<i>Azagra.</i>	<u>102.R.02. mrs..</u>	<u>51.R.01. mrs....</u>	<u>33.R.35. mrs.1.</u>	<u>25.R.18. mrs.1.</u>
Abadia con tierras.. ..	72.R.12. mrs.2.	36.R.06. mrs.1.	24.R.04. mrs....	18.R.03. mrs...
Ocho Beneficios cō tierras... ..	62.R.11. mrs.2.	31.R.06. mrs.1.	02.R.28. mrs....	15.R.21. mrs...
Vicaria con tierras.	05.R.22. mrs.2.	02.R.29. mrs.1.	01.R.31. mrs.1.	01.R.14. mrs.2.
Primicia.....	38.R.22. mrs.2.	19.R.11. mrs.1.	12.R.31. mrs.1.	09.R.23. mrs.2.
Cofradia de San Ginès....	02.R.15. mrs.3.	01.R.07. mrs.3.	00.R.29. mrs....	00.R.21. mrs.3.
Capellania de Don Juan Cabillo, imprenta.	10.R.11. mrs.1.	05.R.05. mrs.2.	03.R.15. mrs.2.	02.R.20. mrs.3.
Aniversarios terceras.....	06.R.17. mrs...	03.R.08. mrs.2..	02.R.05. mrs.2.	01.R.22. mrs.1.
Capellania que posee D. Joseph Fernandez, terceras.	13.R.18. mrs....	06.R.27. mrs....	04.R.18. mrs...	03.R.13. mrs.2.
Capellania del Abad de Aznar, terceras.	05.R.22. mrs...	02.R.29. mrs...	01.R.31. mrs.1.	01.R.14. mrs.2.
Aniversarios quartas.....	01.R.22. mrs...	00.R.29. mrs....	00.R.19. mrs.1.	00.R.14. mrs.2.
Aniversarios quintas.....	02.R.02. mrs....	01.R.01. mrs....	00.R.24. mrs.2.	00.R.18. mrs.2.
	<u>220.R.34 mrs..</u>	<u>110.R.16. mrs..</u>	<u>73.R.21. mrs.2.</u>	<u>55.R.07. mrs.3.</u>

<i>Carcar.</i>	<i>Por entero.</i>	<i>Por mitad.</i>	<i>Tercio.</i>	<i>Quarto.</i>
Abadia con tierras. ...	29.R.26.mrs....	14.R.31.mrs....	09.R.32.mrs.2.	07.R.15.mrs.2.
Seis Benefi- cios. ...	35.R.15.mrs..3.	17.R.25.mrs.3.	11.R.29.mrs....	08.R.30.mrs.3.
Vicaria con tierras. ..	08.R.26.mrs....	04.R.13.mrs....	02.R.32.mrs.2.	02.R.06.mrs.2.
Primicia.....	37.R.04.mrs.2.	18.R.20.mrs.1.	12.R.13.mrs.1.	09.R.10.mrs....
Aniversarios imprensa.....	09.R.13.mrs.2.	04.R.24.mrs.3.	03.R.04.mrs.1.	02.R.12.mrs.1.
Aniversarios terceras....	07.R.31.mrs...	03.R.33.mrs.2.	02.R.21.mrs.1.	01.R.24.mrs.3.
Capellania de Miguel Lopez Bar- bo, y su mu- ger, tercer...	00.R.08.mrs....	00.R.04.mrs....	00.R.02.mrs.2.	00.R.02.mrs....
Aniversarios quintas.....	03.R.00.mrs....	01.R.18.mrs...	01.R.00.mrs....	00.R.27.mrs....
	<u>131.R.16.ms.3.</u>	<u>65.R.26.mrs.1.</u>	<u>43.R.28.mrs.1.</u>	<u>32.R.30.mrs.3.</u>
<i>Lerin.</i>				
Vicaria sin el Beneficio.	07.R.11.mrs.1.	03.R.23.mrs.2.	02.R.15.mrs.2.	01.R.29.mrs.3.
Doze Benefi- cios. ...	97.R.21.mrs.2.	48.R.28.mrs.3.	32.R.19.mrs....	24.R.14.mrs.1.
Aniversarios y tierras de los Benefic..	01.R.29.mrs.1.	00.R.32.mrs.2.	00.R.19.mrs.2.	00.R.16.mrs.1.
Primicia.....	85.R.35.mrs....	42.R.35.mrs.2.	28.R.23.mrs.2.	21.R.17.mrs.3.
Capellania del Conde- Estable, im- prensa.....	02.R.02.mrs.1.	01.R.01.mrs....	00.R.24.mrs.2.	00.R.18.mrs.2.
Capellania de Ana Tho- mos, primer.	03.R.13.mrs.2.	01.R.24.mrs.3.	01.R.04.mrs.1.	00.R.30.mrs.1.
Capellania de D.Miguel Lazaro Pa- lacios, prim,	03.R.10.mrs....	01.R.23.mrs....	01.R.03.mrs.1.	00.R.29.mrs.2.
Capellania de D.Barto- lomè Velaf- co, primer...	03.R.30.mrs.1.	01.R.33.mrs...	01.R.10.mrs....	00.R.34.mrs.2.
Capellania de Martin de Mótemayor, y Maria Lay- nez, primer..	06.R.30.mrs.1.	03.R.15.mrs....	02.R.10.mrs....	01.R.25.mrs.2.
				Capellania

	<i>Por entero.</i>	<i>Por mitad.</i>	<i>Tercio.</i>	<i>Quarto.</i>
Capellania del Capitan Geronimo Perez, prim. capell. sobre la hazienda de Pasqual de Velasco, Primeras....	11.R.09.mrs...	05.R.22.mrs.2.	03.R.27.mrs...	02.R.29.mrs.1.
Capellania de Pedro Tuel y Maria de Allo, primeras.....	08.R.09.mrs....	04.R.04.mrs.2.	02.R.27.mrs...	02.R.02.mrs.1.
Capellania de Pedro Gil primeras.....	03.R.20.mrs.1.	01.R.28.mrs...	01.R.06.mrs.2.	00.R.32.mrs....
Capellan. de Magdalena Seriano, primeras.	00.R.23.mrs.2.	00.R.11.mrs.3.	00.R.07.mrs.2.	00.R.05.mrs.3.
Capellania de Jorge de Zyordia, y Maria de Arellano, primeras ...	02.R.15.mrs.3.	01.R.07.mrs.3.	00.R.29.mrs....	00.R.21.mrs.3.
Capellania de Francisco Baygorri primeras. ..	02.R.12.mrs.1.	01.R.06.mrs...	00.R.28.mrs....	00.R.21.mrs....
Capellania de Miguel Gomez de Lodosa, primeras. ..	00.R.10.mrs....	00.R.05.mrs....	08.R.03.mrs.1.	00.R.02.mrs.2.
Capellania de Don Juan de Lodosa, primeras.....	03.R.10.mrs....	01.R.32.mrs....	01.R.03.mrs.1.	00.R.29.mrs.2.
Capellania que tiene D. Juan Cueto, primeras.....	10.R.11.mrs.1.	05.R.05.mrs.2.	03.R.15.mrs.2.	02.R.20.mrs.3.
Aniversarios primeras.....	02.R.09.mrs....	01.R.04.mrs.2.	00.R.27.mrs....	00.R.20.mrs.1.
Aniversarios segundas. .	01.R.04.mrs.2.	00.R.20.mrs.1.	00.R.13.mrs.1.	00.R.10.mrs....
Capellania de Miguel de Ybiricu,	05.R.00.mrs....	02.R.18.mrs...	01.R.24.mrs....	01.R.09.mrs...

	<i>Por entero.</i>	<i>Por mitad.</i>	<i>Tercio.</i>	<i>Quarto.</i>
segundas.....	04.R.27.mrs....	02.R.13.mrs.2.	01.R.21.mrs...	01.R.06.mrs.3.
Capellania de Manuel de Arroniz,				
terceras. ..	13.R.18.mrs...	06.R.27.mrs....	04.R.18.mrs....	03.R.13.mrs.2.
Capellania del Capitan Don Bernar- do de Lay- nez, tercer..	07.R.11.mrs....	03.R.23.mrs.2.	02.R.15.mrs.2.	01.R.29.mrs.3.
Aniversarios terceras. ..	00.R.06.mrs....	00.R.03.mrs....	00.R.02.mrs....	00.R.01.mrs.2.
Aniversarios cuartas.....	07.R.14.mrs....	03.R.25.mrs....	02.R.16.mrs.2.	01.R.30.mrs.2.
Capellania de Joseph Sa- chez, quart..	15.R.33.mrs...	07.R.34.mrs.2.	05.R.15.mrs....	03.R.35.mrs.1.
Capellania de D. Joseph Lainez, quar- tas.	01.R.04.mrs....	00.R.20.mrs....	00.R.13.mrs.1.	00.R.10.mrs....
Capellania de Don Anto- nio Laynez, cuartas. ...	03.R.33.mrs....	01.R.34.mrs.2.	01.R.11.mrs...	00.R.35.mrs.1.
Capellania de Francisco de Goñi, y Juana de Bai- gorri, quart.	09.R.20.mrs....	04.R.28.mrs...	03.R.06.mrs.2.	02.R.14.mrs....
Aniversarios quintas. ...	28.R.18.mrs....	14.R.09.mrs...	09.R.18.mrs....	07.R.04.mrs.2.
Capellania de D. Joseph Ximenez, ...				
quintas. ..	07.R.04.mrs....	03.R.20.mrs....	02.R.13.mrs.1.	01.R.28.mrs...
Capellania de Don Juan Berna, quinc.	08.R.09.mrs....	04.R.04.mrs.2.	02.R.27.mrs...	02.R.02.mrs.1.
	<u>370.R.10.ms.3.</u>	<u>185.R.04.ms.1.</u>	<u>123.R.09.ms.3.</u>	<u>91.R.19.mrs.2.</u>
<i>Lodosa.</i>				
Abadia.....	54.R.33.mrs.3.	27.R.16.mrs.3.	18.R.11.mrs...	13.R.26.mrs.1.
Cinco Bene- ficios.. ...	54.R.33.mrs.3.	27.R.16.mrs.3.	18.R.11.mrs...	13.R.26.mrs.1.
Primicia.....	48.R.06.mrs.3.	24.R.03.mrs.1.	16.R.02.mrs....	12.R.11.mrs.2.
Vicaria.....	03.R.00.mrs...	01.R.18.mrs....	01.R.00.mrs....	00.R.27.mrs....
Dos Capella- nias de Juan				

	<i>Por entero.</i>	<i>Por mitad.</i>	<i>Tercio.</i>	<i>Quarto.</i>
de Navarra, imprenta....	18.R.20.mrs.1.	09.R.10.mrs....	06.R.06.mrs.2.	04.R.23.mrs....
Fundacion de Missas,,, terceras. ..	00.R.08.mrs...	00.R.04.mrs....	00.R.02.mrs.2.	00.R.02.mrs....
Aniversarios terceras. ..	05.R.22.mrs...	02.R.29.mrs...	01.R.31.mrs.1.	10.R.14.mrs.2.
Capellania q posee D. Pedro Diez de Tejada terc.	04.R.22.mrs...	02.R.11.mrs...	01.R.19.mrs.1.	01.R.05.mrs.2.
Capellania q posee Juã de Mendigur,,, terceras. ...	04.R.22.mrs...	02.R.11.mrs...	01.R.19.mrs.1.	01.R.05.mrs.2.
Aniversarios quartas.....	03.R.23.mrs...	01.R.29.mrs.2.	01.R.07.mrs.2.	00.R.32.mrs.2.
Aniversarios quintas. ..	02.R.15.mrs...	01.R.07.mrs.2.	00.R.29.mrs....	00.R.21.mrs.3.
Cofradia de las Animas.5.	03.R.13.mrs....	01.R.24.mrs.2.	01.R.04.mrs.1.	00.R.30.mrs.1.
<i>San Adrian.</i>	<u>204.R.03.ms.2.</u>	<u>102.R.01.ms.1.</u>	<u>67.R.35.mrs.2.</u>	<u>51.R.00.mrs.1.</u>
Abadia con tierras.....	21.R.23.mrs.3.	10.R.29.mrs.3.	07.R.07.mrs.2.	05.R.14.mrs.3.
Quatro Beneficios con tierras.....	21.R.23.mrs.3.	10.R.29.mrs.3.	07.R.07.mrs.2.	05.R.14.mrs.3.
Primicia.....	12.R.06.mrs.3.	06.R.03.mrs.1.	04.R.02.mrs...	03.R.01.mrs.2.
Capellania de Ines de Berastegui, segundas....	12.R.13.mrs....	06.R.06.mrs.2.	04.R.04.mrs.1.	03.R.03.mrs.1.
Dos Capellanias de Juan de Legaria, terceras. ..	13.R.18.mrs....	06.R.27.mrs....	04.R.18.mrs....	03.R.13.mrs.2.
Capellania de D. Bernardo Theres,,, terceras. ...	00.R.04.mrs....	00.R.02.mrs....	00.R.01.mrs.1.	00.R.01.mrs....
Aniversarios terceras.....	03.R.27.mrs....	01.R.31.mrs.2.	01.R.09.mrs....	00.R.33.mrs.3.
Aniversarios quartas.....	02.R.13.mrs...	01.R.06.mrs.2.	00.R.28.mrs.1.	00.R.21.mrs.1.
Fundaciones de Missas,,, quartas. ...	00.R.13.mrs....	00.R.06.mrs.2.	00.R.04.mrs.1.	00.R.03.mrs.1.

	<i>Por entero</i>	<i>Por mitad.</i>	<i>Tercio.</i>	<i>Quarto.</i>
Aniversarios quintas. ...	01.R.04.mrs....	00.R.20.mrs....	00.R.13.mrs.1.	00.R.10.mrs....
<i>Sartaguda.</i>	89.R.02.mrs.1.	44.R.18.mrs.3.	29.R.23.mrs.1.	22.R.09.mrs....
Abadia.. ...	42.R.10.mrs.2.	21.R.05.mrs.1.	14.R.03.mrs.1.	10.R.20.mrs.2.
Primicia.....	14.R.20.mrs.1.	07.R.01.mrs....	04.R.24.mrs.2.	03.R.18.mrs.2.
Fundaciones segundas.....	01.R.04.mrs....	00.R.20.mrs....	00.R.13.mrs.1.	00.R.10.mrs....
<i>Sesma.</i>	57.R.16.mrs.3.	28.R.26.mrs.1.	19.R.05.mrs....	14.R.13.mrs....
Vicaria. ..	11.R.22.mrs.2.	05.R.29.mrs.1.	03.R.31.mrs.1.	02.R.32.mrs.2.
Nueve Bene- ficios. .	64.R.11.mrs.1.	32.R.05.mrs.2.	21.R.15.mrs.2.	16.R.02.mrs.3.
Tierras de fiete Benefi- cios.. .	00.R.13.mrs.2.	00.R.06.mrs.3.	00.R.04.mrs.1.	00.R.03.mrs.1.
Primicia con tierras..	76.R.04.mrs.2.	38.R.02.mrs.1.	25.R.13.mrs.1.	19.R.01.mrs....
Aniversarios antiguos, y nuevos. ...	01.R.35.mrs...	00.R.35.mrs.2.	00.R.23.mrs.2.	00.R.17.mrs.3.
Capellania de Martin Marquez,,,, imprensa.....	06.R.30.mas.2.	03.R.15.mrs.1.	02.R.10.mrs....	01.R.25.mrs.2.
Capellania de Fausto Fer- nandez, pri- meras.. .	03.R.27.mrs...	01.R.31.mrs.2.	01.R.09.mrs....	00.R.33.mrs.3.
Aniversarios primeras.....	03.R.33.mrs..3.	01.R.34.mrs.3.	01.R.11.mrs....	00.R.35.mrs.1.
Aniversarios segundas ...	16.R.18.mrs...	08.R.09.mrs....	05.R.18.mrs....	04.R.04.mrs.2.
Capellania de Dō Gero- nimo, y Don Juan Adan,, segundas.....	09.R.34.mrs.2.	04.R.35.mrs.1.	03.R.11.mrs.1.	02.R.17.mrs.2.
Capellania de Martin So- lano, y su mu- ger, segund..	04.R.11.mrs....	02.R.05.mrs.2.	01.R.15.mrs.2.	01.R.02.mrs.3.
Capellania del Dr. Tho- mas Solano,, segundas.....	09.R.20.mrs.1.	04.R.28.mrs...	03.R.06.mrs.2.	02.R.14.mrs.... Capellania

	<i>Por enteró.</i>	<i>Por mitad.</i>	<i>Tercio.</i>	<i>Quarto.</i>
Capellania del Arcediano Santa-Gema, segund.	03.R.00.mrs...	01.R.18.mrs....	01.R.00.mrs....	00.R.27.mrs....
Aniversarios terceras.....	03.R.27.mrs....	01.R.31.mrs.2.	01.R.09.mrs....	00.R.33.mrs.3.
Memoria de Missas de Juã Baptista de Nieba, terc.	01.R.18.mrs....	00.R.27.mrs....	00.R.18.mrs...	00.R.13.mrs.2.
Capell: de D. Martin Reynares Motalbo, terceras.	03.R.27.mrs....	01.R.21.mrs.2.	01.R.09.mrs....	00.R.33.mrs.3.
Capell. de D. Juan de Oreyza, terc...	05.R.22.mrs...	02.R.29.mrs....	01.R.31.mrs.1.	01.R.14.mrs.2.
Capellania de Bartholomè Martinez terceras. ..	03.R.27.mrs...	01.R.31.mrs.2.	01.R.09.mrs....	00.R.33.mrs.3.
Capellan. de Geronimo Sanz de Motalbo, terc...	02.R.09.mrs....	01.R.04.mrs.2.	00.R.27.mrs....	00.R.20.mrs.1.
Aniversarios quartas. ...	03.R.27.mrs....	01.R.31.mrs.2.	01.R.09.mrs....	00.R.33.mrs.3.
Capellania de Don Juan de Erraul, 4.	01.R.18.mrs....	00.R.27.mrs....	00.R.18.mrs....	00.R.13.mrs.2.
Capellania de D. Laurècio de Mendoça Canonicigo de Indias, quartas...	01.R.09.mrs....	01.R.04.mrs.2.	00.R.27.mrs....	00.R.20.mrs.1.
Aniversarios quintas.....	00.R.13.mrs....	00.R.06.mrs.2.	00.R.04.mrs.1.	00.R.03.mrs.1.
Capellania de Don Pedro Rodriguez Solano, quintas. ..	16.R.31.mrs....	08.R.15.mrs.2.	05.R.22.mrs.2.	04.R.07.mrs.3.
Capellania de D. Martin Sanz de Motalbo, en la ⁸ sialica de N Señora de los Remedios quintas. .	00.R.27.mrs....	00.R.13.mrs.2.	00.R.09.mrs....	00.R.06.mrs.3.

Otra Capell. del mismo D Martin Sanz de Montalbo quintas.....	Por Entero.	Por mitad.	Tercio.	Quarto.
	00.R.27.mrs....	00.R.13 mrs.2.	00.R.09.mrs....	00.R.06.mrs.3.
	259.R.03.mr.3.	129.R.19.mr.2	86.R.10 mrs....	64.R.27.mrs....

¶ Suma el Corriedo de Solana la Baja, por razon de Subsidio solo, por entero, mitad, tercio, y quarto. Por entero 1447.R.25.mrs.3. Mitad 723.R.27.mrs. Tercio 482.R.2.mrs.3. Y quarto, 361.R.28.mrs.1.,...



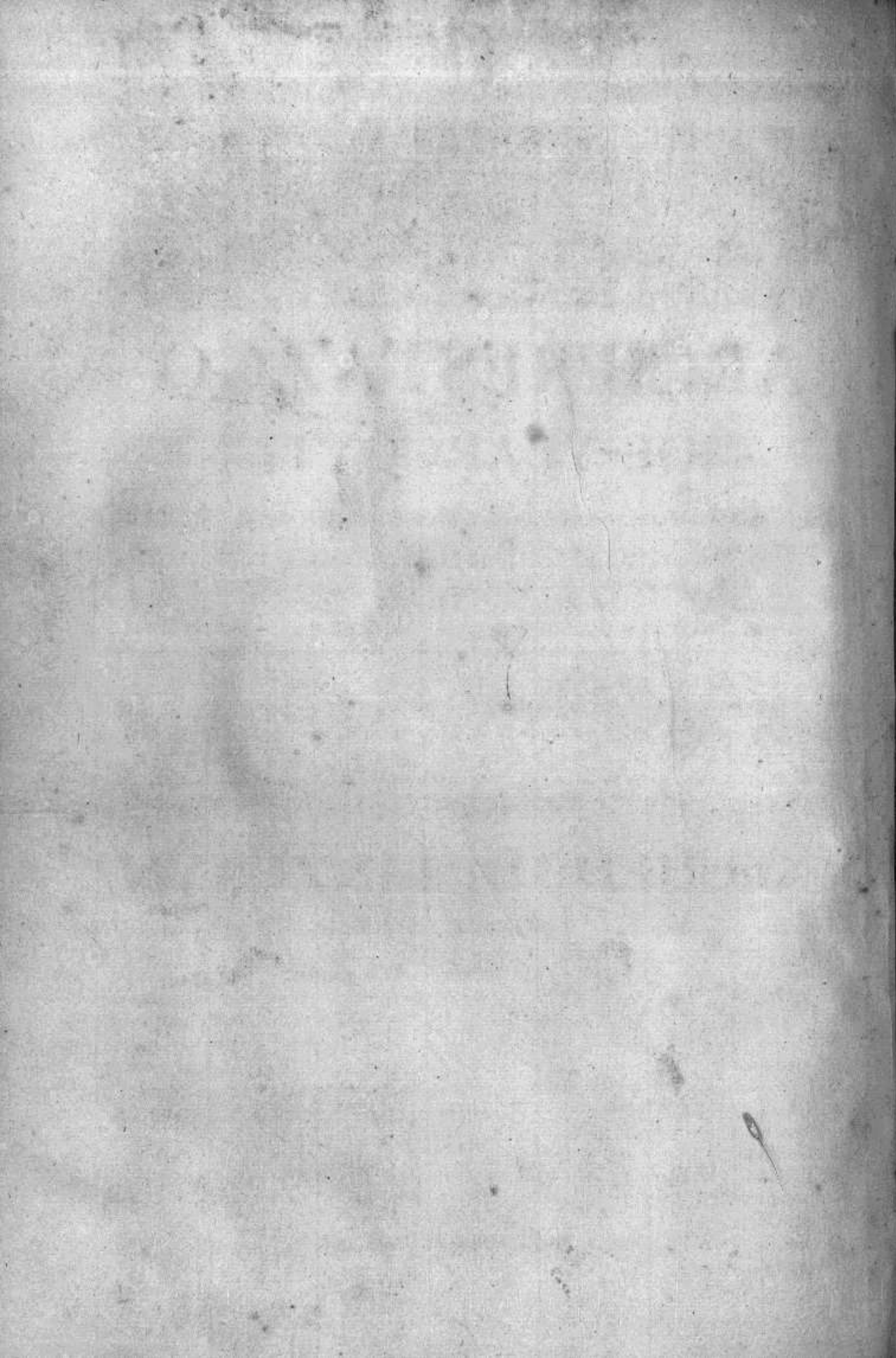



ARCIPRESTAZGO DE YBARGOYTI.

Arcipreste. .	<i>Por entero.</i>	<i>Por mitad.</i>	<i>Tercio.</i>	<i>Quarto.</i>
Drechos del Arcipreste. .	02.R.09.mrs....	01.R.04.mrs.2.	00.R.27.mrs....	00.R.20.mrs.1.

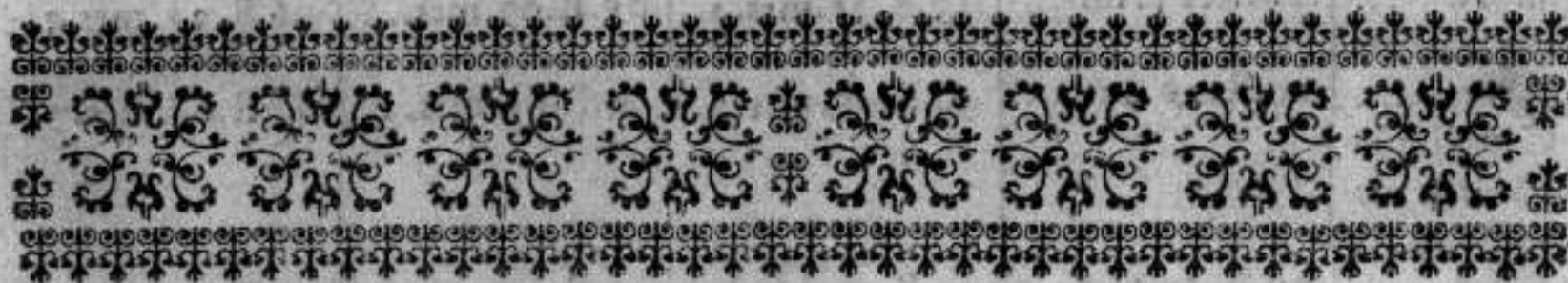

CORRIEDO DE LINZUAYN.

<i>Vroz.</i>	<i>Por entero</i>	<i>Por mitad.</i>	<i>Tercio.</i>	<i>Quarto.</i>
Vicaria fin el Beneficio..	03.R.03.mrs.2.	01.R.19.mrs.3.	01.R.01.mrs....	00.R.27.mrs.3.
Doze Benef. con tierras..	22.R.18.mrs...	11.R.09.mrs....	07.R.18.mrs....	05.R.22.mrs.2.
Primicia. .	14.R.21.mrs.2.	07.R.10.mrs.3.	04.R.31.mrs...	03.R.23.mrs.1.
Capellania de D.Miguel de Ollera....	01.R.08.mrs....	00.R.22.mrs....	00.R.14.mrs.2.	00.R.11.mrs....
Capellania de Antonio de Echarrí..	01.R.11.mrs.1.	00.R.23.mrs.2.	00.R.15.mrs.2.	00.R.11.mrs.3.
Capellania de Juana Derondo.....	00.R.30.mrs.2.	00.R.15.mrs.1.	00.R.10.mrs....	00.R.07.mrs.2.
Capellania				

	<i>Pur entero.</i>	<i>Por mitad.</i>	<i>Tercio.</i>	<i>Quayto.</i>
de la casa de Gil de Ozca. Capellania de la casa de Miguel de Laviano....	02.R.02.mrs.1.	01.R.01.mrs....	00.R.24.mrs.2.	00.R.18.mrs.2.
Capellania de Miguel de Bergara. Aniverfarios de Tabla.....	01.R.24.mrs3..	00.R.30.mrs....	00.R.20.mrs....	00.R.15.mrs....
Fundaciõ de Joan de Elcano, imprent..	02.R.26.mrs...	01.R.13.mrs....	00.R.32.mrs.2.	00.R.24.mrs.2.
Aniverfarios primeras. Capellania de Miguel de Laviano, primeras. Aniverfarios segundas. Capellania q̄ fudò el Abad de Reta, segundas. Aniverfarios quartas.....	12.R.13.mrs.2.	06.R.06.mrs.3.	04.R.04.mrs.1.	03.R.03.mrs.1.
Capellania de Maria de Landivar,,, quintas. ..	00.R.17.mrs....	00.R.08.mrs.2.	00.R.05.mrs.2.	00.R.04.mrs.1.
	00.R.20.mrs.1.	00.R.10.mrs....	00.R.06.mrs.2.	00.R.05.mrs....
	00.R.23.mrs.2.	00.R.11.mrs.3.	00.R.07.mrs.2.	00.R.05.mrs.3.
	01.R.08.mrs.2.	00.R.22.mrs.1.	00.R.14.mrs.2.	00.R.11.mrs....
	27.R.27.mrs...	13.R.31.mrs.2.	09.R.09.mrs....	06.R.33.mrs.3.
	00.R.19.mrs....	00.R.09.mrs.2.	00.R.06.mrs.1.	00.R.04.mrs.3.
	00.R.30.mrs....	00.R.15.mrs....	00.R.10.mrs....	00.R.07.mrs.2.
<i>Lerruz.</i>	94.R.16.mrs.2.	47.R.07.mrs.2.	31.R.14.mrs.2.	23.R.21.mrs...
Abadia con tierras.....	10.R.14.mrs.3.	05.R.07.mrs.1.	03.R.16.mrs.2.	02.R.21.mrs.2.
Quatro Beneficios.....	08.R.32.mrs.3.	04.R.16.mrs.1.	02.R.34.mrs.2.	02.R.08.mrs....
Primicia.....	05.R.09.mrs....	02.R.22.mrs.2.	01.R.27.mrs....	01.R.11.mrs.1.
Capellan. de Juanes de Oroz, primer..	00.R.23.mrs.2.	00.R.11.mrs.3.	00.R.07.mrs.2.	00.R.05.mrs.3.
	35.R.08.mrs....	12.R.21.mrs.3.	08.R.13.mrs.2.	06.R.10.mrs.2.
<i>Yelz.</i>				
Abadia con tierras..	07.R.01.mrs.1.	03.R.18.mrs.2.	02.R.12.mrs.1.	01.R.27.mrs.1.
Primicia con tierras.	02.R.15.mrs.3.	01.R.07.mrs.3.	00.R.29.mrs....	00.R.21.mrs.3.

Cape-

	<i>Por entero.</i>	<i>Por mitad.</i>	<i>Tercio.</i>	<i>Quarto.</i>
Capellania de D. Miguel Remirez, imprenta.. ...	01.R.19.mrs.1.	01.R.09.mrs.2.	00.R.30.mas.1.	00.R.22.mrs.3.
<i>Vroz.</i>	12.R.00.mrs.1.	05.R.35.mrs.3..	03.R.35.mrs.2.	02.R.35.mrs.3.
Abadia, y un Beneficio....	09.R.10.mrs.1.	04.R.23.mrs....	03.R.03.mrs.1..	02.R.11.mrs.1.
Tierras de la Abadia. ...	01.R.04.mrs.2.	00.R.20.mrs.1.	00.R.13.mrs.1.	00.R.10.mrs....
Primicia....	02.R.26.mrs....	01.R.13.mrs...	00.R.32.mrs.2.	00.R.24.mrs.2.
Capellania de Don Juan de Ripalda..	10.R.14.mrs.3.	05.R.07.mrs.1.	03.R.16.mrs.2.	02.R.21.mrs.2.
Capellania q̄ posee D. Gil de Uriz.....	06.R.13.mrs.2.	03.R.06.mrs.3..	02.R.04.mrs.1.	01.R.21.mrs.1.
Capellania de Don Juan Ferroz, imprenta.	00.R.17.mrs....	00.R.13.mrs.2.	00.R.09.mrs....	00.R.06.mrs.3.
Aniversarios segundas....	02.R.05.mrs.3.	01.R.02.mrs.3.	00.R.25.mrs.2.	00.R.19.mrs.1.
Aniversarios terceras....	00.R.06.mrs....	00.R.03.mrs....	00.R.02.mrs....	00.R.01.mrs.2.
Capellania que posee D. Juan de Zunzarren, terceras.. ...	00.R.04.mrs....	00.R.02.mrs....	00.R.01.mrs.1.	00.R.01.mrs....
<i>Velocain. y Mendioroz.</i>	33.R.03.mrs.3.	16.R.19.mrs.2.	10.R.35.mrs.2.	08.R.09.mrs....
Abadia con tierras, y un Beneficio.. ..	14.R.15.mrs.3.	07.R.07.mrs.3.	04.R.29.mrs....	03.R.21.mrs.3.
Primicia. .	03.R.30.mrs.2.	01.R.33.mrs.1.	01.R.10.mrs....	00.R.34.mrs.2.
Capellania de D. Salvador de Ilundayn. ..	01.R.24.mrs.3.	00.R.30.mrs.1.	00.R.20.mrs....	00.R.15.mrs....
Capellania de Martin de Sastrearena, imprent.....	06.R.06.mrs.3.	03.R.03.mrs.1.	02.R.02.mrs....	01.R.19.mrs.2.
Fundaciõ de Graciana de Iriarte, seg..	00.R.17.mrs.1.	00.R.08.mrs.2.	00.R.05.mrs.2.	00.R.04.mrs.1.

Capel-

	<i>Por entero.</i>	<i>Por mitad.</i>	<i>Tercio.</i>	<i>Quarto.</i>
Capellan. de Miguel Aráburu segūd..	01.R.04.mrs.2.	00.R.20.mrs.1.	00.R.13.mrs.1.	00.R.10.mrs....
Capellan. de Don Fermin de Mendio- roz segund..	00.R.17.mrs.1.	00.R.08.mrs.2.	00.R.05.mrs.2.	00.R.04.mrs.1.
Capellania q̄ fundò el A- bad de Lér- ruz segund..	01.R.21.mrs.3.	00.R.28.mrs.3.	00.R.19.mrs....	00.R.14.mrs.1.
Dos Benefi- cios, tercer..	00.R.16.mrs....	00.R.08.mrs....	00.R.05.mrs.1.	00.R.04.mrs....
<i>Amucoain.</i>	30.R.10.mrs.2.	15.R.04.mrs.2.	10.R.01.mrs.2.	07.R.19.mrs.2.
Abadia Ru- ral.	02.R.26.mrs...	01.R.13.mrs...	00.R.32.mrs.2.	00.R.24.mrs.2.
Primicia....	00.R.33.mrs.3.	00.R.16.mrs.3.	00.R.11.mrs....	00.R.08.mrs.1.
<i>Galduroz.</i>	03.R.23.mrs.3.	01.R.29.mrs.3.	01.R.07.mrs.2.	00.R.32.mrs.3.
Abadia.	06.R.27.mrs....	03.R.13.mrs.2.	02.R.09.mrs...	01.R.24.mrs.3.
Primicia.	02.R..09.mrs..	01.R.04.mrs.2.	00.R.27.mrs....	00.R.20.mrs.1.
Fundaciõ de D.Miguel de Zalba, segū..	01.R.21.mrs...	00.R.28.mrs.2.	00.R.19.mrs....	00.R.14.mrs.1.
Fundaciõ de D.Sancho de Lufarreta,, quintas. ...	00.R.06.mrs....	00.R.03.mrs....	00.R.02.mrs....	00.R.01.mrs.2.
<i>Caldaiz.</i>	10.R.27.mrs...	05.R.13.mrs.2.	03.R.21.mrs...	02.R.24.mrs.3.
Vicaria. ..	01.R.01.mrs.1.	00.R.18.mrs.2.	00.R.12.mrs.1.	00.R.09.mrs.1.
Primicia. .	00.R.20.mrs.1.	00.R.10.mrs....	00.R.06.mrs.2.	00.R.05.mrs....
<i>Vrrizelqui.</i>	01.R.21.mrs.2.	00.R.28.mrs.2.	00.R.18.mrs.3.	00.R.14.mrs.1.
Abadia. ..	06.R.00.mrs....	03.R.00.mrs....	02.R.00.mrs....	01.R.18.mrs....
Primicia....	01.R.35.mrs...	00.R.35.mrs.2.	00.R.13.mrs.2.	00.R.17.mrs.3.
Fundaciõ de Missas de Mi- guel de Caro segundas....	00.R.29.mrs.1.	00.R.14.mrs.2.	00.R.09.mrs.2.	00.R.07.mrs.1.
Capellania del Palacia- no de Zun-				

	<i>Por entero.</i>	<i>Por mitad.</i>	<i>Tercio.</i>	<i>Quarto.</i>
zarren, segū- das.	01.R.18.mrs....	00.R.27.mrs....	00.R.18.mrs....	00.R.13.mrs.2.
Fundació de D. Bernardo de Loizu,,,,, quintas.....	00.R.02.mrs....	00.R.01.mrs....	00.R.00.mrs..2.	00.R.00.mrs.2.
<i>Zunzarren.</i>	10.R.12.mrs.1.	05.R.06.mrs....	03.R.15.mrs.2.	02.R.21.mrs....
Abadia. ... Primicia.... Capellania de Doña Ma- ria Domin- guez de Ri- palda, quin- tas.....	06.R.13.mrs.2. 01.R.08.mrs....	03.R.06.mrs.3. 00.R.22.mrs....	01.R.04.mrs.1. 00.R.14.mrs.2.	01.R.21.mrs.1. 00.R.11.mrs....
<i>Aguinaga.</i>	00.R.13.mrs....	00.R.06.mrs.2.	00.R.04.mrs.1.	00.R.03.mrs.1.
Abadia Ru- ral.. .. Primicia....	07.R.34.mrs.2.	03.R.35.mrs.1.	02.R.23.mrs...	01.R.35.mrs.2.
<i>Garbala.</i>	02.R.09.mrs.... 01.R.04.mrs.2.	01.R.04.mrs.2. 00.R.20.mrs.1.	00.R.27.mas.. . 00.R.13.mrs.1.	00.R.20.mrs.1. 00.R.10.mrs....
Abadia Ru- ral. Primicia....	03.R.13.mrs.2.	01.R.24.mrs.3.	01.R.04.mrs.1.	00.R.30.mrs.1.
<i>Beorita.</i>	00.R.30.mrs.2. 00.R.17.mrs....	00.R.15.mrs.1. 00.R.08.mrs.2.	00.R.10.mrs.... 00.R.05.mrs.2.	00.R.07.mrs.2. 00.R.04.mrs.1.
Abadia Ru- ral. Primicia....	01.R.11.mrs.2.	00.R.23.mrs.3.	00.R.15.mrs.2.	00.R.11.mrs.3.
<i>Ylor.</i>	00.R.17.mrs... 00.R.10.mrs.1.	00.R.08.mrs.2. 00.R.05.mrs....	00.R.05.mrs.2. 00.R.03.mrs.1.	00.R.04.mrs.1. 00.R.02.mrs.2.
Abadia Ru- ral. Primicia....	00.R.27.mrs.1.	00.R.13.mrs.2.	00.R.08.mrs.3.	00.R.06.mrs.3.
<i>Ayzuriaga.</i>	01.R.35.mrs.... 00.R.17.mrs....	00.R.35.mrs.2. 00.R.08.mrs.2.	00.R.23.mrs.2. 00.R.05.mrs.2.	00.R.17.mrs.3. 00.R.04.mrs.1.
Abadia Ru- ral.	02.R.16.mrs....	01.R.08.mrs....	00.R.29.mrs....	00.R.22.mrs....
Abadia Ru- ral.	00.R.17.mrs....	00.R.08.mrs.2.	00.R.05.mrs.2.	00.R.04.mrs.1.

	<i>Pur entero.</i>	<i>Por mitad.</i>	<i>Tercio.</i>	<i>Quarto.</i>
Primicia.. ...	00.R.10.mrs.1.	00.R.05.mrs.....	00.R.03.mrs.1..	00.R.02.mrs.2.
<i>Zalba.</i>	00.R.27.mrs.1.	00.R.13.mrs.2.	00.R.08.mrs.3.	00.R.06.mrs.3.
Abadia con tierras.....	09.R.10.mrs.1.	04.R.23.mrs....	03.R.03.mrs.1.	02.R.11.mrs.2.
Primicia con tierras....	02.R.32.mrs.3.	01.R.16.mrs.1.	00.R.34.mrs.2.	00.R.26.mrs....
<i>Leitun.</i>	12.R.07.mrs...	06.R.03.mrs.1.	04.R.01.mrs.3.	03.R.01.mrs.2.
Abadia. ..	03.R.33.mrs.3.	01.R.34.mrs.3.	01.R.11.mrs..	00.R.35.mrs1..
Primicia.....	01.R.11.mrs.1.	00.R.23.mrs.2.	00.R.15.mrs.2.	00.R.11.mrs.3.
<i>Laboa.</i>	05.R.09.mrs....	02.R.22.mrs.1.	01.R.26.mrs.2.	01.R.11.mrs...
Abadia con la dotacion del Patron..	02.R.32.mrs.3.	01.R.16.mrs.1.	00.R.34.mrs.2.	00.R.26.mrs....
Primicia. .	00.R.23.mrs.3.	00.R.11.mrs.3.	00.R.07.mrs.2.	00.R.05.mrs.3.
<i>Ozcariz.</i>	03.R.20.mrs.2.	01.R.28.mrs...	01.R.06.mrs....	00.R.31.mrs.3.
Abadia con tierras.. ...	15.R.03.mrs.2.	07.R.19.mrs.3.	05.R.01.mrs....	03.R.27.mrs.3.
Primicia. .	04.R.28.mrs.1.	02.R.14.mrs...	01.R.21.mrs.1.	01.R.07.mrs....
Fundacion de Gil Muru.	02.R.15.mrs.3.	01.R.07.mrs.3.	00.R.29.mrs....	00.R.21.mrs.3.
Fundacion de Isabel de Ozcariz, im- prensa.. ...	01.R.11.mrs.1.	00.R.23.mrs.2.	00.R.15.mrs.2.	00.R.11.mrs.3.
Aniversarios terceras.....	00.R.02.mrs....	00.R.01.mrs....	00.R.00.mrs.2.	00.R.00.mrs.2.
<i>Redin.</i>	23.R.24.mrs.3..	11.R.30.mrs...	07.R.31.mrs.1.	05.R.32.mrs.3.
Abadia, y Be- neficio. ...	12.R.13.mrs.2.	06.R.06.mrs.3.	04.R.04.mrs.1.	03.R.03.mrs.1.
Tierras de Abadia. ..	01.R.14.mrs.3.	00.R.25.mrs.1.	00.R.16.mrs.2.	00.R.12.mrs.2.
Primicia.....	03.R.27.mrs....	01.R.31.mrs.2.	01.R.09.mrs....	00.R.33.mrs.3.
Capellan. de D. Martin Lu- is de Redin, imprensa.....	01.R.21.mrs.2.	00.R.28.mrs.3.	00.R.19.mrs....	00.R.14.mrs.1.

Fundaciones	Por entero.	Por mitad.	Tercio.	Quarto.
terceras.....	00.R.02.mrs....	00.R.01.mrs....	00.R.00.mrs.2..	00.R.00.mrs.2.
<i>Azpuroz.</i>	19.R.06.mrs.3.	09.R.21.mrs.1.	06.R.13.mrs.1.	04.R.28.mrs.1.
Abadia Ru ral... ..	01.R.08.mrs... ..	00.R.22.mrs....	00.R.14.mrs.2.	00.R.11.mrs....
Primicia.	00.R.23.mrs.3.	00.R.11.mrs.3.	00.R.07.mrs.2.	00.R.05.mrs.3.
<i>Lizoayn.</i>	01.R.31.mrs.3.	00.R.33.mrs.3.	00.R.22.mrs....	00.R.16.mrs.3.
Abadia , y Beneficio	14.R.02.mrs.1.	07.R.01.mrs....	04.R.24.mrs.2.	03.R.18.mrs.2.
Primicia con tierras. ..	05.R.09.mrs....	02.R.22.mrs.2.	01.R.27.mrs...	01.R.11.mrs.1.
Capellania de D. Martin de Ascunze.	02.R.26.mrs...	01.R.13.mrs....	00.R.32.mrs.2.	00.R.24.mrs.2.
Aniversarios imprensa.....	00.R.20.mrs.1.	00.R.10.mrs....	00.R.06.mrs.2.	00.R.05.mrs....
Capellania de Don Ma- thias de La- viano, quint.	00.R.06.mrs....	00.R.03.mrs....	00.R.02.mrs....	00.R.01.mrs.2.
<i>Muru.</i>	12.R.27.mrs.2.	11.R.13.mrs.2.	07.R.20.mrs.2.	05.R.24.mrs.3.
Abadia Ru- ral.	01.R.24.mrs.3.	00.R.30.mrs.1.	00.R.20.mrs....	00.R.15.mrs....
Primicia.	00.R.30.mrs.2.	00.R.15.mrs.1.	00.R.10.mrs....	00.R.07.mrs.2.
<i>Fanariz.</i>	02.R.19.mrs.1.	01.R.09.mrs.2.	00.R.30.mrs....	00.R.2.mrs.2.
Abadia con tierras.....	07.R.28.mrs.1.	03.R.32.mrs....	02.R.21.mrs.1.	01.R.34.mrs....
Primicia.	02.R.19.mrs.1.	01.R.09.mrs.2.	00.R.30.mrs.1..	00.R.22.mrs.3.
<i>Beortegui.</i>	10.R.11.mrs.2.	05.R.05.mrs.2.	03.R.15.mrs.2.	02.R.20.mrs.3.
Abadia.....	10.R.14.mrs.3.	05.R.07.mrs.1.	03.R.16.mrs.2.	02.R.21.mrs.2.
Primicia.	03.R.17.mrs...	01.R.26.mrs.2.	01.R.05.mrs.2.	00.R.31.mrs.1.
Capellania de D. Joseph imprensa.....	02.R.19.mrs.1.	01.R.09.mrs.2.	00.R.30.mrs.1.	00.R.22.mrs.3.
Fundacion tercera. .	00.R.13.mrs.2.	00.R.06.mrs.3.	00.R.04.mrs.1.	00.R.03.mrs.1.
<i>Ezpilaga.</i>	16.R.28.mrs.2.	08.R.14.mrs....	05.R.20.mrs.2.	04.R.06.mrs.3.
Abadia Ru- ral.	00.R.23.mrs.3.	00.R.11.mrs.3.	00.R.07.mrs.2.	00.R.05.mrs.3.

	<i>Por Entero.</i>	<i>Mitad.</i>	<i>Tercio.</i>	<i>Quarto.</i>
Primicia.,...	00.R.13.mrs.2.	00.R.06.mrs.3.	00.R.04.mrs.1.	00.R.03.mrs.1.
<i>Acutain.</i>	01.R.01.mrs.1.	00.R.18.mrs.2.	00.R.11.mrs.3.	00.R.09.mrs....
Abadia. ...	00.R.27.mrs....	00.R.13.mrs.2.	00.R.09.mrs....	00.R.06.mrs.3.
Primicia.	00.R.13.mrs.1.	00.R.06.mrs.2.	00.R.04.mrs.1.	00.R.03.mrs.1.
<i>Erdozain.</i>	01.R.04.mrs.1.	00.R.20.mrs....	00.R.13.mrs.1.	00.R.10.mrs....
Vicaria.....	02.R.02.mrs.1.	01.R.01.mrs....	00.R.24.mrs.2.	00.R.18.mrs.2.
Primicia. .	02.R.15.mrs.3.	01.R.07.mrs.3.	00.R.29.mrs....	00.R.21.mrs.3.
<i>Olleta.</i>	04.R.18.mrs....	02.R.08.mrs.3.	01.R.17.mrs.2.	01.R.04.mrs.1.
Abadia.....	03.R.00.mrs....	01.R.18.mrs....	01.R.00.mrs....	00.R.27.mrs. ...
Primicia.....	01.R.01.mrs.1.	00.R.18.mrs.2.	00.R.12.mrs.1.	00.R.09.mrs.1.
	04.R.01.mrs.1.	02.R.00.mrs.2.	01.R.12.mrs.1.	01.R.00.mrs.1.

¶ Suma el Corriedo de Linzuayn por raçon de Subsidio solo , por entero, mitad, tercio, y quarto : Por entero, 369.R. 5.mrs.2. Mitad, 184.R. 17.mrs,3. Tercio, 122.R.17.mrs.2. Y quarto, 92.R. 2.mrs.



CORRIEDO DE ELORZ.

	<i>Por entero.</i>	<i>Por mitad.</i>	<i>Tercio.</i>	<i>Quarto.</i>
<i>Monreal.</i>				
Vicaria con tierras. ...	01.R.31.mrs.2.	00.R.33.mrs.3.	00.R.22.mrs.1.	00.R.16.mrs.3.
Tierras del Vicario deS. Martin.. ..	00.R.10.mrs.1.	00.R.05.mrs....	00.R.03.mrs.1.	00.R.02.mrs.2.
Nueve Bene- ficios. ..	20.R.26.mrs..	10.R.13.mrs....	06.R.32.mrs.2.	05.R.06.mrs.2.
Primicia. .	17.R.19.mrs.1.	08.R.27mrs.2..	05.R.30.mrs.1.	04.R.13.mrs.3.
Renta q̄ diò à la fabrica Clemente de Monreal. .	03.R.10.mrs.1.	01.R.23.mrs....	01.R.03.mrs.1.	00.R.29.mrs.2.

	<i>Por entero.</i>	<i>Por mitad.</i>	<i>Tercio.</i>	<i>Quarto.</i>
Aniversarios de la Parrochia de San Martin, imp.	01.R.28.mrs.1.	00.R.32.mrs....	00.R.21.mrs.1.	00.R.16.mrs....
Aniversarios primeras.....	00.R.20.mrs.1.	00.R.10.mrs....	00.R.06.mrs.2,	00.R.05.mrs....
Aniversarios terceras... ..	02.R.00.mrs....	01.R.00.mrs....	00.R.24.mrs....	00.R.18.mrs....
Capellania de Catalina de Garro, , , , terceras... ..	00.R.08.mrs....	00.R.04.mrs....	00.R.02.mrs.2.	00.R.02.mrs....
Capellania y fundaciones de D. Pedro de Otazu, , , terceras. ..	48.R.13.mrs....	24.R.06.mrs.2.	16.R.04.mrs.1.	12.R.03.mrs.1.
	<u>96.R.22.mrs.3.</u>	<u>48.R.10.mrs.3.</u>	<u>32.R.06.mrs....</u>	<u>24.R.05.mrs....</u>
Santa-fee de Garisoayn.				
Priorato con tierras... ..	05.R.22.mrs.2.	02.R.29.mrs.1.	01.R.31.mrs.1.	01.R.14.mrs.2.
Primicia. .	00.R.20.mrs.1.	00.R.10.mrs....	00.R.06.mrs.2.	00.R.05.mrs....
Cofradia de Santa-fee, , imprenta.....	06.R.20.mrs.1.	03.R.10.mrs....	02.R.06.mrs.2.	01.R.23.mrs....
	<u>12.R.27.mrs....</u>	<u>06.R.13.mrs.1.</u>	<u>04.R.08.mrs.1.</u>	<u>03.R.06.mrs.2.</u>
Elorz.				
Vicaria.....	03.R.00.mrs....	01.R.18.mrs....	01.R.00.mrs....	00.R.27.mrs....
Primicia. ...	05.R.09.mrs....	02.R.22.mrs.2.	01.R.27.mrs...	01.R.11.mrs.1.
Capellania de D. Miguel de Elorz, y su hermano..	02.R.19.mrs.1.	01.R.09.mrs.2.	00.R.30.mrs.1.	00.R.22.mrs.3.
Cofradia, imprenta.....	00.R.10.mrs.1.	00.R.05.mrs....	00.R.03.mrs.1.	00.R.02.mrs.2.
Aniversarios segundas....	00.R.13.mrs.2.	00.R.06.mrs.3.	00.R.04.mrs.1.	00.R.03.mrs.1.
Capellania de D. Estevã de Ybarrola, segundas....	04.R.04.mrs.2.	02.R.02.mrs.1.	01.R.13.mrs.1.	01.R.01.mrs....
Capellania de D. Ygnacio Ybañez de Ubillos y Doña Catalina Costanzo, quintas..	03.R.30.mrs....	01.R.33.mrs...	01.R.10.mrs...	00.R.34.mrs.2.

	<i>Pur entero.</i>	<i>Por mitad.</i>	<i>Tercio.</i>	<i>Quarto.</i>
Capellania de D Juan de Abaurtea, 5.	00.R.06. mrs....	00.R.03. mrs....	00.R.02. mrs....	00.R.01. mrs. 2.
<i>Andriquiain.</i>	19.R.20. mrs. 2.	09.R.28. mrs....	06.R.18. mrs....	04.R.31. mrs. 3.
Abadia. ..	02.R.32. mrs. 3.	01.R.16. mrs. 1.	00.R.34. mrs. 2.	00.R.26. mrs....
Primicia....	00.R.33. mrs. 3.	00.R.16. mrs. 3.	00.R.11. mrs....	00.R.08. mrs. 1.
<i>Culueta.</i>	03.R.30. mrs. 2.	01.R.33. mrs....	01.R.09. mrs. 2.	00.R.34. mrs. 1.
Vicaria. ..	01.R.21. mrs. 2.	00.R.28. mrs. 3..	00.R.19. mrs....	00.R.14. mrs. 1.
Quatro Beneficios. .	09.R.03. mrs. 2.	04.R.19. mrs. 3.	03.R.01. mrs....	02.R.09. mrs. 3.
Primicia con tierras.....	06.R.20. mrs. 1.	03.R.10. mrs...	02.R.06. mrs. 2.	01.R.23. mrs....
Capellania de Martin de Nanariz,, y su muger,, quintas.....	00.R.06. mrs....	00.R.03. mrs....	00.R.02. mrs....	00.R.01. mrs. 2.
<i>Ezperun.</i>	17.R.15. mrs. 1.	08.R.25. mrs. 2.	05.R.28. mrs. 2.	04.R.12. mrs. 2.
Abadia. .	07.R.11. mrs. 1.	03.R.23. mrs. 2.	02.R.15. mrs. 2.	01.R.29. mrs. 3.
Primicia. .	02.R.12. mrs. 2.	01.R.06. mrs. 1.	00.R.28. mrs....	00.R.21. mrs....
<i>Otano.</i>	09.R.23. mrs. 3.	04.R.29. mrs. 3.	03.R.07. mrs. 2.	02.R.14. mrs. 3.
Vicaria. ..	02.R.02. mrs. 1.	01.R.01. mrs....	00.R.24. mrs. 2.	00.R.18. mrs. 2.
Un Benefic..	03.R.00. mrs....	01.R.18. mrs....	01.R.00. mrs....	00.R.27. mrs....
Primicia.....	03.R.00. mrs....	01.R.18. mrs...	01.R.00. mrs....	00.R.27. mrs....
<i>Yarnoz.</i>	08.R.02. mrs. 1.	04.R.01. mrs....	02.R.24. mrs 2.	02.R.00. mrs. 2..
Abadia con tierras.. ...	07.R.24. mrs. 3.	03.R.30. mrs. 1..	02.R.20. mrs...	01.R.33. mrs....
Primicia. .	02.R.09. mrs....	01.R.04. mrs. 2.	00.R.27. mrs....	00.R.20. mrs. 1.
	09.R.33. mrs 3.	04.R.34. mrs. 3.	03.R.11. mrs....	02.R.17. mrs. 1.

* Suma el Corriedo de Elorz por raçon de Subsidio solo, por entero, mitad, tercio, y quarto: Por entero, 177.R. 31. mrs. 3. Mitad, 88.R. 32. mrs. Tercio, 59.R. 5. mrs. 1. Y quarto, 44.R. 15. mrs.



CORRIEDO DE SALINAS.

<i>Salinas.</i>	<i>Por entero.</i>	<i>Por mitad.</i>	<i>Tercio.</i>	<i>Quarto.</i>
Vicaria... ..	02.R.29.mrs.1.	01.R.14.mrs.2.	00.R.33.mrs.2.	00.R.25.mrs.1.
Cinco Beneficios. ..	10.R.28.mrs.1.	05.R.14.mrs....	03.R.21.mrs.1.	02.R.25.mrs....
Primicia.	05.R.32.mrs.3.	02.R.34.mrs.1.	01.R.34.mrs.2.	01.R.17.mrs....
Aniversarios imprentz. ...	04.R.04.mrs.2.	01.R.02.mrs.1.	01.R.13.mrs.1.	01.R.01.mrs....
Aniversarios terceras.....	00.R.04.mrs....	00.R.02.mrs....	00.R.01.mrs.1.	00.R.01.mrs....
Capellania de Don Ber- nardo Salinas Ochoa, terc.	00.R.08.mrs....	00.R.04.mrs....	00.R.02.mrs.2.	00.R.02.mrs....
Capellania de Martin O- choa de Zu- asti, tercer...	00.R.08.mrs....	00.R.04.mrs....	00.R.02.mrs.2.	00.R.02.mrs....
Capellania de Juan de Hugarra, y su muger, y terceras.....	00.R.08.mrs....	00.R.04.mrs....	00.R.02.mrs.2.	00.R.02.mrs....
<i>Equisuain.</i>	24.R.14.mrs.3.	12.R.07.mrs...	08.R.03.mrs.1.	06.R.03.mrs.1.
Abadia.....	05.R.26.mrs...	02.R.31.mrs...	01.R.32.mrs.2.	01.R.15.mrs.2.
Primicia... ..	01.R.24.mrs.3.	00.R.30.mrs.1.	00.R.20.mrs....	00.R.15.mrs....
<i>Zabalza.</i>	07.R.14.mrs.3.	03.R.25.mrs.1.	02.R.16.mrs.2.	01.R.30.mrs.2.
Vicaria.....	01.R.21.mrs.2.	00.R.28.mrs.3.	00.R.19.mrs....	00.R.14.mrs.1.
Primicia.....	01.R.14.mrs.3.	00.R.25.mrs.1.	00.R.16.mrs.2.	00.R.12.mrs.2.
Cofradia.....	00.R.03.mrs.2.	00.R.01.mrs.2.	00.R.01.mrs....	00.R.00.mrs.3.
Capellania de D. Pedro de Zabalza, imprenta.....	01.R.04.mrs.2.	00.R.20.mrs.1.	00.R.13.mrs.1.	00.R.10.mrs....
<i>Ydocin.</i>	04.R.08.mrs.1.	02.R.03.mrs.3.	01.R.13.mrs.3.	01.R.01.mrs.2.
Vicaria... ..	02.R.19.mrs.1.	01.R.09.mrs.2.	00.R.30.mrs.1.	00.R.22.mrs.3.

	<i>Por entero.</i>	<i>Por mitad.</i>	<i>Tercio.</i>	<i>Quarto.</i>
Primicia.	04.R. 11. mrs. 1.	02.R. 05. mrs. 2.	01.R. 15. mrs. 2.	01.R. 02. mrs. 3.
Capellania de Fernando de Esparça..	00.R. 23. mrs. 3.	00.R. 11. mrs. 3.	00.R. 07. mrs. 2.	00.R. 05. mas. 3.
Capellania de D. Martin de Michilqui imprensa.....	00.R. 23. mrs. 3..	00.R. 11. mrs. 3.	00.R. 07. mrs. 2.	00.R. 05. mrs. 3..
	08.R. 06. mrs....	04.R. 02. mrs. 2.	02.R. 24. mrs. 3.	02.R. 01. mrs....

¶ Suma el Corriedo de Salinas por raçon de Subsidio solo, por entero, mitad, tercio, y quarto: Por entero, 44.R. 7. mrs. 3. Mitad, 22.R. 2. mrs. 2. Tercio, 14.R. 22, mrs. 1, Y quarto, 11.R. 00. mrs. 1.

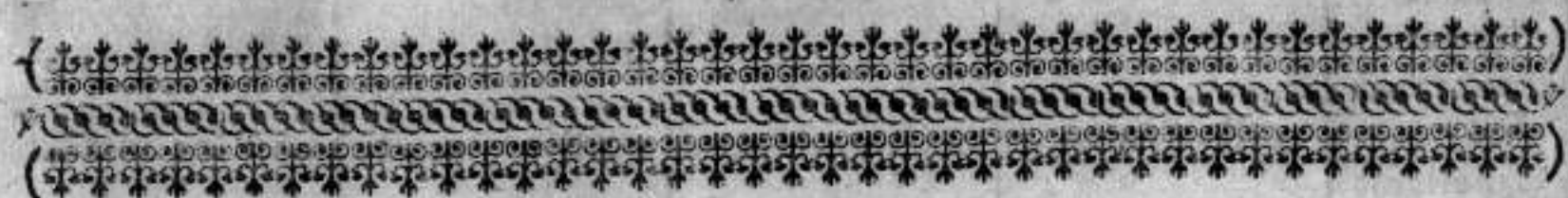

CORRIEDODE IBARGOYTI.

	<i>Por Entero.</i>	<i>Mitad.</i>	<i>Tercio.</i>	<i>Quarto.</i>
<i>Sangariz.</i>				
Abadia.....	07.R. 31. mrs. 2.	03.R. 33. mrs. 3..	02.R. 22. mrs. 1.	01.R. 34. mrs. 3.
Primicia.. ...	02.R. 05. mrs. 3.	01.R. 02. mrs. 3.	00.R. 25. mrs. 2.	00.R. 19. mrs. 1.
Aniversarios de Juã de Y- risarri, imp..	00.R. 23. mrs. 3.	00.R. 11. mrs. 3.	00.R. 07. mrs. 2.	00.R. 05. mrs. 3.
	10.R. 25. mrs....	05.R. 15. mrs. 1.	03.R. 19. mrs. 1.	02.R. 23. mrs. 3.
<i>Yzco.</i>				
Abadia, y Beneficio.....	11.R. 22. mrs. 2.	05.R. 29. mrs. 1.	03.R. 31. mrs. 1.	02.R. 32. mrs. 2.
Tierras de la Abadia.. ..	00.R. 17. mrs....	00.R. 08. mrs. 2.	00.R. 05. mrs. 2.	00.R. 04. mrs. 1.
Primicia, ...	03.R. 06. mrs. 3.	01.R. 21. mrs. 1.	01.R. 02. mrs....	00.R. 28. mrs. 2.
Fundaciones de la Parro- chia. . . .	02.R. 09. mrs....	01.R. 04. mrs. 2.	00.R. 27. mrs....	00.R. 20. mrs. 1.
Cofradia de SanTiago de Loyti, impr..	00.R. 30. mrs. 2.	00.R. 15. mrs. 1.	00.R. 10. mrs....	00.R. 07. mrs. 1.
	18.R. 13. mrs. 3.	09.R. 06. mrs. 3.	06.R. 03. mrs. 3.	04.R. 21. mrs....

	<i>Por entero.</i>	<i>Por mitad.</i>	<i>Tercio.</i>	<i>Quarto.</i>
<i>Abinzano.</i>				
Abadia. ...	07 R. 18. mrs....	03 R. 27. mrs...	02 R. 18. mrs....	01 R. 31. mrs. 2.
Primicia con tierras.....	02 R. 26. mrs....	01 R. 13. mrs....	00 R. 32. mrs. 2..	00 R. 24. mrs. 2.
Capellania de Martin de Abinzano. ...	01 R. 11. mrs. 1.	00 R. 23. mrs. 2.	00 R. 15. mrs. 2.	00 R. 11. mrs. 3.
Dotacion de la Primicia de San Pedro de Zabalza,, imprensa.....	00 R. 17. mrs....	00 R. 08. mrs. 2.	00 R. 05. mrs. 2.	00 R. 04. mrs. 1.
<i>Vesolla.</i>	12 R. 00. mrs. 1.	06 R. 00. mrs....	03 R. 35. mrs. 2.	03 R. 00. mrs....
Abadia. ..	07 R. 08. mrs....	03 R. 22. mrs....	02 R. 14. mrs. 2.	01 R. 29. mrs. 2.
Primicia.....	02 R. 15. mrs. 3.	01 R. 07. mrs. 3.	00 R. 29. mrs....	00 R. 11. mrs. 3.
<i>Ciligueta.</i>	09 R. 23. mrs. 3.	04 R. 29. mrs. 3.	03 R. 07. mrs. 2.	02 R. 14. mrs. 3.
Abadia. ...	02 R. 19. mrs. 1.	01 R. 09. mrs. 2.	00 R. 30. mrs. 1.	00 R. 22. mrs. 3.
Primicia.....	02 R. 26. mrs....	01 R. 13. mrs....	00 R. 32. mrs. 2.	00 R. 14. mrs. 2.
<i>Guirguitain.</i>	05 R. 09. mrs. 1.	02 R. 22. mrs. 2.	01 R. 26. mrs. 3.	01 R. 11. mrs. 1.
Abadia. ..	03 R. 33. mrs. 3.	01 R. 34. mrs. 3.	01 R. 11. mrs....	00 R. 35. mrs. 1.
Primicia.....	01 R. 11. mrs. 1.	00 R. 23. mrs. 2.	00 R. 15. mrs. 2.	00 R. 11. mrs. 3.
<i>Lezaun.</i>	05 R. 09. mrs....	02 R. 22. mrs. 1.	01 R. 26. mrs. 2.	01 R. 11. mrs....
Abadia. ...	06 R. 23. mrs. 3.	03 R. 11. mrs. 3.	01 R. 07. mrs. 2.	01 R. 23. mrs. 3.
Primicia.	02 R. 09. mrs....	01 R. 04. mrs. 2.	00 R. 27. mrs....	00 R. 20. mrs. 1.
Fundacion de la Pala- ciana de Le- zaun...imp..	00 R. 30. mrs. 2.	00 R. 15. mrs. 1.	00 R. 10. mrs....	00 R. 07. mrs. 2.
<i>Azcor.</i>	09 R. 27. mrs. 1.	04 R. 31. mrs. 2.	03 R. 08. mrs. 2.	02 R. 15. mrs. 2.
Abadia Rur.	00 R. 27. mrs....	00 R. 13. mrs. 2.	00 R. 09. mrs....	00 R. 06. mrs. 3.
Primicia.....	00 R. 13. mrs. 2.	00 R. 06. mrs. 3..	00 R. 04. mrs. 1.	00 R. 03. mrs. 1.
	01 R. 04. mrs. 2.	00 R. 20. mrs. 1.	00 R. 13. mrs. 1.	00 R. 10. mrs....

¶ Suma el Corriedo de Ibarгойti por raçon de Subsidio solo, por entero, mitad, tercio, y quarto: Por entero, 72...R. 4. mrs. 3. Mitad, 36 R. 1. mrs. 1. Tercio, 23 R. 33. mrs. Y quarto, 17 R. 35. mrs. 1.

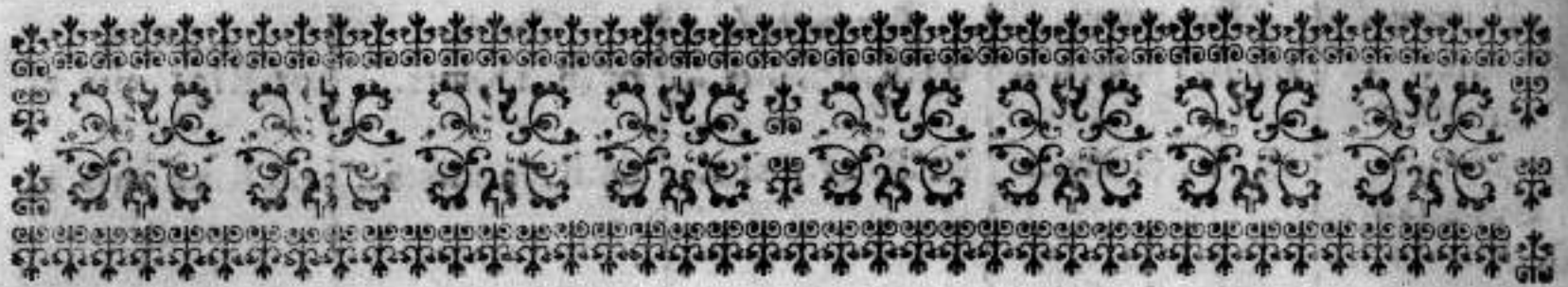

CORRIEDO DE ALZORRIZ, Y UNCITI.

	<i>Por entero.</i>	<i>Por mitad.</i>	<i>Tercio.</i>	<i>Quart.</i>
<i>Alzorriz.</i>				
Vicaria.....	00.R.20.mrs.1.	00.R.10.mrs....	00.R.06.mrs.2.	00.R.05.mrs....
Quatro Beneficios con tierras.. ..	13.R.01.mrs.1.	06.R.18.mrs.2.	04.R.12.mrs.1.	03.R.09.mrs.1.
Primicia.....	07.R.04.mrs.2.	03.R.20.mrs.1.	02.R.13.mrs.1.	01.R.28.mrs....
Fundaciones imprenta.. ..	02.R.15.mrs.3.	01.R.07.mrs.3.	00.R.29.mrs...	00.R.21.mrs.3.
Capellania de D. Sãcho de Alzorriz, primeras....	06.R.30.mrs.1.	03.R.15.mrs....	02.R.10.mrs....	01.R.25.mrs.2.
Capellania de Don Juan de Gorriz,,, primeras.....	00.R.13.mrs.2.	00.R.06.mrs.3.	00.R.04.mrs.1.	00.R.03.mrs.1.
Capellania de Don Juan de Monreal segundas... .	12.R.13.mrs.2.	06.R.06.mrs.3.	04.R.04.mrs.1.	03.R.03.mrs.1..
	42.R.27.mrs...	21.R.13.mrs....	14.R.07.mrs.2.	10.R.24.mrs..
<i>Naxarieta.</i>				
Vicaria.....	02.R.09.mrs....	01.R.04.mrs.2.	00.R.27.mrs....	00.R.20.mrs.1.
Primicia.....	04.R.04.mrs.2.	02.R.02.mrs.1.	01.R.13.mrs.1.	01.R.01.mrs....
	06.R.13.mrs.2.	03.R.06.mrs.3.	02.R.04.mrs.1.	01.R.21.mrs.1.
<i>Arrueta.</i>				
Abadia Rural.	01.R.04.mrs.2.	00.R.20.mrs.1.	00.R.13.mrs.1.	00.R.10.mrs....
Primicia.....	00.R.20.mrs.1.	00.R.10.mrs....	00.R.06.mrs.2.	00.R.05.mrs....
	01.R.24.mrs.3.	00.R.30.mrs.1.	00.R.19.mrs.3.	00.R.15.mrs....
<i>Mugueta Xarra.</i>				
Abadia Rural.. . . .	01.R.21.mrs.2.	00.R.28.mrs.3.	00.R.19.mrs...	00.R.14.mrs.2.

	<i>Pur entero.</i>	<i>Por mitad.</i>	<i>Tercio.</i>	<i>Quarto.</i>
Primicia.....	00.R.27.mrs....	00.R.13.mrs.2.	00.R.09.mrs....	00.R.06.mrs.3.
<i>Zoroquayn</i>	02.R.12.mrs.2	01.R.06.mrs.1.	00.R.28.mrs....	00.R.21.mrs.1.
Abadia. ..	04.R.31.mrs.2.	02.R.15.mrs.3.	01.R.22.mrs.1.	01.R.07.mrs.3.
Primicia.....	01.R.28.mrs.1.	00.R.32.mrs....	00.R.21.mrs.1.	00.R.16.mrs....
<i>Zabalceta</i>	06.R.23.mrs.3.	03.R.11.mrs.3.	02.R.07.mrs.2.	01.R.23.mrs.3.
Vicaria. ..	01.R.04.mrs.2.	00.R.20.mrs.1.	00.R.13.mrs.1.	00.R.10.mrs....
Primicia.....	02.R.05.mrs.3.	01.R.02.mrs.3.	00.R.25.mrs.2.	00.R.19.mrs.1.
<i>Cemborayn.</i>	03.R.10.mrs.1.	01.R.23.mrs....	01.R.02.mrs.3.	00.R.29.mrs.1.
Vicaria.....	01.R.08.mrs....	00.R.22.mrs....	00.R.14.mrs.2.	00.R.11.mrs....
Tres Benefi- cios cō tier- ras.	09.R.20.mrs.1.	04.R.28.mrs....	03.R.06.mrs.2.	02.R.14.mrs....
Primicia.....	04.R.24.mrs.3.	02.R.12.mrs.1.	01.R.20.mrs....	01.R.06.mrs....
Aniversarios Renta de San Bartholomè, imprensa.....	00.R.30.mrs.2.	00.R.15.mrs.1.	00.R.10.mrs....	00.R.07.mrs.2.
Fundaciō de Missas, pri- meras.....	00.R.13.mrs.2.	00.R.06.mrs.3.	00.R.04.mrs.1.	00.R.03.mrs.1.
Capellania de Miguel de Navasques,, segundas.....	00.R.13.mrs.2.	00.R.06.mrs.3.	00.R.04.mrs.1.	00.R.03.mrs.1.
Aniversarios segundas.....	01.R.08.mrs.1.	00.R.22.mrs....	00.R.14.mrs.2.	00.R.11.mrs....
<i>Vnziti.</i>	01.R.24.mrs.3.	00.R.30.mrs.1.	00.R.20.mrs....	04.R.15.mrs....
Vicaria.....	01.R.24.mrs.3.	00.R.30.mrs.1.	00.R.20.mrs....	04.R.15.mrs....
Tres Benefi- cios cō tier- ras.	19.R.35.mrs.2.	09.R.35.mrs.1.	06.R.22.mrs....	04.R.35.mrs....
Primicia.....	06.R.23.mrs.3.	03.R.11.mrs.3.	02.R.07.mrs.2.	01.R.23.mrs.3.
Dos Cofra- dias del Lu- gar, y del Va- lle. ..	07.R.01.mrs.1.	03.R.18.mrs.2.	02.R.12.mrs.1.	01.R.27.mrs.1.
Dos Funda- ciones,	01.R.08.mrs....	00.R.22.mrs....	00.R.14.mrs.2.	00.R.11.mrs....

	<i>Por entero.</i>	<i>Por mitad.</i>	<i>Tercio.</i>	<i>Quarto.</i>
ciones, im- prenta.....	00.R.30.mrs.2.	00.R.15.mrs.1.	00.R.10.mrs....	00.R.07.mrs.2.
	<u>17.R.16.mrs.1.</u>	<u>08.R.25.mrs.3.</u>	<u>05.R.28.mrs.1.</u>	<u>04.R.12.mrs.2.</u>

★ Sumaël Corriedo de Alzorriz, y Unciti, por raçon de Subsidio solo por entero, mitad, tercio, y quarto: Por entero, 100.R. 19.mrs.2. Mitad, 50.R. 8.mrs. Tercio, 33.R. 12,mrs. Y quarto, 25.R. 2.mrs.



CORRIEDO DE ARTEIZ.

	<i>Por entero.</i>	<i>Por mitad.</i>	<i>Tercio.</i>	<i>Quarto.</i>
<i>Yduate.</i>				
Vicaria... ..	01.R.24.mrs.3.	00.R.30.mrs.1.	00.R.20.mrs....	00.R.15.mrs....
Primicia... ..	02.R.19.mrs.1.	01.R.09.mrs.2.	00.R.30.mrs.1.	00.R.22.mrs.3.
	<u>04.R.08.mrs....</u>	<u>02.R.03.mrs.3.</u>	<u>01.R.14.mrs.1.</u>	<u>01.R.01.mrs.3.</u>
<i>Lizarraga.</i>				
Vicaria... ..	01.R.18.mrs....	00.R.27.mrs....	00.R.18.mas....	00.R.13.mrs.2.
Un Benefi- cio con tier- ras... ..	03.R.23.mrs.3.	01.R.29.mrs.2.	01.R.07.mrs.2.	00.R.32.mrs.3.
Primicia cõ tierras. ...	03.R.30.mrs.2.	01.R.33.mrs.1.	01.R.10.mrs....	00.R.34.mrs.2.
Fundaciones imprenta....	01.R.08.mrs....	00.R.22.mrs....	00.R.14.mrs.2.	00.R.11.mrs....
	<u>10.R.08.mrs.1.</u>	<u>05.R.04.mrs....</u>	<u>03.R.14.mrs....</u>	<u>02.R.19.mrs.3.</u>
<i>Arteyz.</i>				
Abadia, y quatro Bene- ficios. ...	14.R.22.mrs.2.	07.R.11.mrs.1.	04.R.31.mrs.1.	03.R.27.mrs.2.
Primicia... ..	04.R.04.mrs.2.	02.R.02.mrs.1.	01.R.13.mrs.1.	01.R.01.mrs....
Tierras de la Abadia, y fundaciones, imprenta....	00.R.20.mrs.3.	00.R.10.mrs.1.	00.R.06.mrs.2.	00.R.05.mrs....
Fundacion de Juan de Aldunate,,,				

	<i>Por Entero.</i>	<i>Por mitad.</i>	<i>Tercio.</i>	<i>Quarto.</i>
primeras.....	00.R.06. mrs.3.	00.R.03. mrs.1.	00.R.01. mrs....	00.R.01. mrs.2.
<i>Mendinueta.</i>	19.R.18. mrs.2.	09.R.27. mrs....	06.R.17. mrs...	04.R.31. mrs...
Abadia. ..	04.R.04. mrs.2.	02.R.02. mrs.1.	01.R.13. mrs.1.	01.R.01. mrs....
Primicia.	01.R.14. mrs.3.	00.R.25. mrs.1.	00.R.16. mrs.1.	00.R.12. mrs.2
<i>Zuazu.</i>	05.R.19. mrs.1.	01.R.27. mrs.2.	01.R.29. mrs.3.	01.R.13. mrs.2.
Abadia, y un Beneficio.	09.R.20. mrs.1.	04.R.28. mrs....	03.R.06. mrs.2.	02.R.14. mrs....
Primicia.	02.R.29. mrs.1.	01.R.14. mrs.2.	00.R.33. mrs.2.	00.R.25. mrs.1.
Renta de San Miguel de Yzaga.	01.R.08. mrs....	00.R.22. mrs....	00.R.14. mrs.2.	00.R.11. mrs....
Capellania de D. Sācho Martinez ,,				
imprensa.....	01.R.04. mrs.2.	00.R.20. mrs.1.	00.R.13. mrs.1.	00.R.10. mrs....
Capellania de Miguel Oradre, primeras.. ..	00.R.10. mrs....	00.R.05. mrs...	00.R.03. mrs.1..	00.R.02. mrs.2.
Fundaciones segundas.....	00.R.27. mrs....	00.R.13. mrs.2.	00.R.09. mrs....	00.R.06. mrs.3..
<i>Reta.</i>	15.R.27. mrs....	07.R.29. mrs.1.	05.R.08. mrs....	03.R.33. mrs.2.
Abadia, y un Beneficio...	08.R.19. mrs.1.	04.R.09. mrs.2.	02.R.30. mrs.1.	02.R.04. mrs.3..
Primicia., ..	02.R.26. mrs....	01.R.13. mrs...	00.R.32. mrs.2.	00.R.24. mrs.2.
Fundaciones.	01.R.01. mrs.1.	00.R.18. mrs.2.	01.R.12. mrs.1.	00.R.09. mrs.1.
Renta de Sā Bartholomè, imprenta.....	00.R.06. mrs.3.	00.R.03. mrs.1.	00.R.02. mrs....	00.R.01. mrs.2.
Capellania de D. Nicolas Martinez primeras.....	00.R.20. mrs.1.	00.R.10. mrs....	00.R.06. mrs.2.	00.R.05. mrs....
Capellania de Dō Juan de Yzco, ,,				
primeras.....	13.R.24. mrs.3.	06.R.30. mrs.1.	04.R.20. mrs....	03.R.15. mrs....
Capellania de el mismo Dō Juan de Yzco prim..	05.R.15. mrs.3.	02.R.25. mrs.3.	01.R.29. mrs...	01.R.12. mrs.3.
Capellania				

	<i>Por entero.</i>	<i>Por mitad.</i>	<i>Tercio.</i>	<i>Quart.</i>
de el mismo				
Dō Juan de				
Yzco, prim..	05.R.15.mrs.3.	02.R.25.mrs.3.	01.R.29.mrs....	01.R.13.mrs.3.
Capellania				
de Sancho				
de Yzco, pri				
meras.....	03.R.13.mrs.2.	01.R.24.mrs.3.	01.R.04.mrs.1.	00.R.30.mrs.1.
Fundaciones				
segundas....	01.R.28.mrs....	00.R.32.mrs....	00.R.21.mrs.1.	00.R.16.mrs....
	<hr/>	<hr/>	<hr/>	<hr/>
<i>Ardanaz.</i>	42.R.27.mrs.1.	21.R.12.mrs.3.	14.R.07.mrs...	10.R.13.mrs.3.
Abadia, y un				
Beneficio....	15.R.20.mrs.1.	07.R.28.mrs....	05.R.06.mrs.2.	03.R.32.mrs....
Tierras de la				
Abadia....	00.R.20.mrs.1.	00.R.10.mrs....	00.R.06.mrs.2.	00.R.05.mrs....
Tierras del				
Beneficio...	00.R.10.mrs.1.	00.R.05.mrs....	00.R.03.mrs.1.	00.R.02.mrs.2.
Primicia cō				
las Rurales				
de Echague,				
y Yzaga,,				
imprensa...	06.R.00.mrs....	03.R.00.mrs....	02.R.00.mrs....	01.R.18.mrs....
Fundaciones				
de D. Sancho				
Portal, y D.				
Pasqual Mar				
tinhez, prim..	00.R.20.mrs....	00.R.10.mrs....	00.R.06.mrs.2.	00.R.05.mrs....
Capellania				
de Don Juan				
Mendia, pri..	01.R.11.mrs.1.	00.R.23.mrs.2.	00.R.15.mrs.2.	00.R.11.mrs.3.
Renta de la				
Cofradia de				
Santa Cata				
lina, primer.	00.R.23.mrs.2.	00.R.11.mrs.3.	00.R.07.mrs.2.	00.R.05.mrs.3..
Fundacion,				
segundas...	00.R.06.mrs.3.	00.R.03.mrs.1.	00.R.02.mrs....	00.R.01.mrs.2.
Fundacion,				
terceras.....	00.R.02.mrs...	00.R.01.mrs....	00.R.00.mrs.2.	00.R.00.mrs.2.
	<hr/>	<hr/>	<hr/>	<hr/>
<i>Echague.</i>	25.R.06.mrs.1.	12.R.20.mrs.2.	08.R.12.mrs.1.	06.R.10.mrs....
Abadia Rut.				
	01.R.08.mrs....	00.R.22.mrs...	00.R.14.mrs.2.	00.R.11.mrs....
	<hr/>	<hr/>	<hr/>	<hr/>
<i>Sã Remon de</i>				
<i>Yzaga.</i>				
Abadia Ru-				
ral.	01.R.18.mrs....	00.R.27.mrs....	00.R.18.mrs....	00.R.13.mrs.2.
	<hr/>	<hr/>	<hr/>	<hr/>

	<i>Por entero.</i>	<i>Por mitad.</i>	<i>Tercio.</i>	<i>Quarto.</i>
<i>Yrifo.</i>				
Abadia.....	05.R.16.mrs...	02.R.31.mrs....	01.R.32.mrs.2.	01.R.11.mrs.2.
Primicia.....	01.R.28.mrs.1.	00.R.32.mrs....	00.R.21.mrs.1.	00.R.16.mrs....
Fundacion de Missas,,, primeras.....	00.R.30.mrs.1..	00.R.15.mrs....	00.R.10.mrs....	00.R.07.mrs.2.
<i>Beroyz.</i>	08.R.12.mrs.2.	04.R.06.mrs.1.	02.R.27.mrs.3.	02.R.03.mrs....
Abadia	03.R.13.mrs.2.	01.R.24.mrs.3.	01.R.04.mrs.1.	00.R.30.mrs.1.
Primicia.....	01.R.04.mrs.1.	00.R.20.mrs.1.	00.R.13.mrs.1.	00.R.10.mrs...
<i>Turrillas.</i>	04.R.18.mrs....	02.R.09.mrs....	01.R.17.mrs.2.	01.R.04.mrs.1.
Vicaria.....	03.R.06.mrs.3.	01.R.21.mrs.1.	01.R.12.mrs....	00.R.28.mrs.22
Primicia.....	04.R.24.mrs.3.	02.R.12.mrs.1.	01.R.20.mrs....	01.R.06.mrs....
Aniversarios de Maria Jua- na Ybañez..	01.R.01.mrs.1.	00.R.18.mrs.2.	00.R.12.mrs.1.	00.R.09.mrs.12
Capellania de Maria de Yvazu.....	00.R.06.mrs.3.	00.R.03.mrs.1.	00.R.02.mrs....	00.R.01.mrs.22
Cofradia de San Lau- rencio, imp..	01.R.11.mrs.1.	00.R.23.mas.2.	00.R.15.mrs.2.	00.R.11.mrs.32
<i>Grezi.</i>	10.R.14.mrs.3.	05.R.06.mrs.3.	03.R.15.mrs.3.	02.R.21.mrs....
Abadia, y Beneficio...	10.R.35.mrs....	05.R.17.mrs.2.	03.R.23.mrs.2.	02.R.26.mrs.32
Primicia. .	03.R.00.mrs....	01.R.18.mrs....	01.R.00.mrs....	00.R.27.mrs....6
Fundaciones de Missas,,, imprensa.....	00.R.33.mrs.3..	00.R.16.mrs.3.	00.R.11.mrs...	00.R.08.mrs.12
<i>Indurayn.</i>	14.R.32.mrs.3..	07.R.16.mrs.1.	04.R.34.mrs.2.	03.R.26.mrs....
Vicaria. ..	01.R.24.mrs.3.	00.R.30.mrs.1.	00.R.20.mrs....	00.R.15.mrs...7
Primicia.....	04.R.21.mrs.2.	02.R.10.mrs.3.	01.R.19.mrs....	01.R.05.mrs.12
Capellania de D. Miguel de Ybañez Abad de Re- ta. ..	01.R.24.mrs.3.	00.R.30.mrs.1.	00.R.20.mrs....	00.R.15.mrs...7
Capellania de D. Miguel Garcia. ...	01.R.14.mrs.3.	00.R.25.mrs.1.	00.R.16.mrs.2.	00.R.12.mrs.32
Cofradia de				

	<i>Por entero.</i>	<i>Por mitad.</i>	<i>Tercio.</i>	<i>Quarto.</i>
la Sãtissima Trinidad, im prensa.. ...	01.R.14.mrs.3.	00.R.25.mrs.1.	00.R.16.mrs.2.	00.R.12.mrs.2.
<i>Vvicayn.</i>	11.R.01.mrs.2.	05.R.13.mrs.3.	03.R.20.mrs....	02.R.24.mrs.1.
Abadia con tierras.. ...	09.R.30.mrs.2.	04.R.33.mrs.1.	03.R.10.mrs....	01.R.16.mrs.2.
Primicia.....	02.R.22.mrs.2.	01.R.11.mrs.1.	00.R.31.mrs.1.	00.R.23.mrs.2.
Fundacion de Salvador de Yriete....	00.R.06.mrs.3.	00.R.03.mrs.1.	00.R.02.mrs....	00.R.01.mrs.2.
Fundacion de Miguel de Najurieta,, imprensa... ..	00.R.10.mrs.1.	00.R.05.mrs....	00.R.03.mrs.1.	00.R.02.mrs.2.
Fundaciones segundas.....	03.R.08.mrs....	01.R.22.mrs....	01.R.02.mrs.2.	00.R.29.mrs....
<i>Tzanoz.</i>	16.R.06.mrs....	08.R.02.mrs.3.	05.R.13.mrs....	04.R.01.mrs....
Abadia.....	04.R.28.mrs.1.	02.R.14.mrs...	01.R.21.mrs.1.	01.R.07.mrs....
Primicia.....	01.R.21.mrs.2.	00.R.28.mrs.3.	00.R.19.mrs....	00.R.14.mrs.3.
	06.R.13.mrs.3.	03.R.06.mrs.3..	02.R.04.mrs.1.	01.R.21.mrs.3.

¶ Suma el Corriedo de Arteyz, por raçon de Subsidio solo, por entero, mitad, tercio, y quarto: Por entero, 197...R.23.mrs.3. Mitad, 98.R.19.mrs. Tercio, 65.R.15.mrs.2. Y quarto, 49.R.7..mrs.



CORRIEDO DE AYANZ.

<i>Aoyz.</i>	<i>Por entero.</i>	<i>Por mitad.</i>	<i>Tercio.</i>	<i>Quarto.</i>
Vicaria... ..	04.R.04.mrs.2.	02.R.02.mrs.1.	01.R.13.mrs.1.	01.R.01.mrs....
Nueve Be- neficios con tierras.. ..	32.R.05.mrs.3.	16.R.02.mrs.3.	10.R.25.mrs.2.	08.R.01.mrs.1.
Primicia.....	19.R.24.mrs.3.	09.R.30.mrs.1.	06.R.20.mrs....	04.R.33.mrs....
Aniversarios de Tabla....	04.R.31.mrs.2.	02.R.15.mrs.3.	01.R.22.mrs.1.	01.R.07.mrs.3.
Capellania				

	<i>Por entero.</i>	<i>Por mitad.</i>	<i>Tercio.</i>	<i>Quarto.</i>
de D. Miguel de Garde....	02.R.19.mrs.1.	01.R.09.mrs.2.	00.R.30.mrs.1.	00.R.24.mrs.1.
Capellania delLicencia do Agoyz...	00.R.33.mrs.3.	00.R.16.mrs.3.	00.R.11.mrs....	00.R.08.mrs.1.
Capellania ù Fundaciõ. Fundaciõ de Graciana de Erdozayn...	03.R.10.mrs.1.	01.R.23.mrs...	01.R.03.mrs.1.	00.R.29.mrs.2.
Otra de Carlos Ybañes..	00.R.13.mrs.2.	00.R.06.mrs.3.	00.R.04.mrs.1.	00.R.03.mrs.1.
Otra de Juan Garcia.....	00.R.13.mrs.2.	00.R.06.mrs.3.	00.R.04.mrs.1.	00.R.03.mrs.1.
Otra de Pedro de Erdozayn..	01.R.08.mrs....	00.R.22.mrs...	00.R.14.mrs.2.	00.R.11.mrs....
Otra de Martin de Balanza.	00.R.30.mrs.2.	00.R.15.mrs.1.	00.R.10.mrs....	00.R.07.mrs.2.
Otra de Maria Artajo...	00.R.03.mrs.2.	00.R.01.mrs.3.	00.R.01.mrs....	00.R.00.mrs.3.
Otra de Juan de Bariayn..	00.R.30.mrs.3.	00.R.15.mrs.1.	00.R.10.mrs....	00.R.07.mrs.2.
Otra de Sancho de Lizuayn..	00.R.13.mrs.2.	00.R.06.mrs.3.	00.R.04.mas.1.	00.R.03.mrs.1.
Otra de Martin de Balanza..	00.R.13.mrs.2.	00.R.06.mrs.3.	00.R.04.mrs.1.	00.R.03.mrs.1.
Otra de Fray Juan de Goyzueta,,, imprenta..	00.R.13.mrs.2.	00.R.06.mrs.3.	00.R.04.mrs.1.	00.R.03.mrs.1.
Fundaciones segundas.....	03.R.10.mrs....	01.R.23.mrs....	01.R.03.mrs.1.	00.R.29.mrs.2.
Capellania de Doña Maria de Amatriayn , segundas.....	04.R.04.mrs.2.	02.R.02.mrs.1.	01.R.13.mrs.1.	01.R.01.mrs....
Fundacion terceras.....	00.R.06.mrs....	00.R.03.mrs....	00.R.02.mrs....	00.R.01.mrs.2.
Capellania de Maria Mamuce terc..	00.R.06.mrs....	00.R.03.mrs....	00.R.02.mrs....	00.R.01.mrs.2.
Capellania de Don Juan Dominguez de Ripalda,, terceras.....	00.R.20.mrs....	00.R.10.mrs....	00.R.06.mrs.2.	00.R.05.mrs....

	<i>Por entero.</i>	<i>Por mitad.</i>	<i>Tercio.</i>	<i>Quarto.</i>
Capellania de Lope de Sarriguren,, terceras.....	00.R.00.mrs....	00.R.00.mrs....	00.R.00.mrs....	00.R.00.mrs....
Fundaciones quintas.....	01.R.00.mrs....	00.R.18.mrs....	00.R.12.mrs....	00.R.09.mrs....
Fundaci6n de D. Pedro Erdozayn, terceras.....	00.R.08.mrs....	00.R.04.mrs....	00.R.02.mrs.2.	00.R.02.mrs....
Capellan. de Maria Fernã dez de Bastã, terceras.....	01.R.11.mrs....	00.R.23.mrs.2.	00.R.15.mrs.2.	00.R.11.mrs.3.
<i>Ayanz.</i>	82.R.25.mrs...	41.R.13.mrs.3.	27R.17.mrs.2.	20.R.32.mrs.2.
Abadia.....	07.R.35.mrs.3.	03.R.35.mrs.2.	02.R.23.mrs.2.	01.R.35.mrs.3.
Primicia.....	02.R.05.mrs.3.	01.R.02.mrs.3.	00.R.25.mrs.2.	00.R.19.mrs.1.
<i>Larrangoz.</i>	10.R.04.mrs.3.	05.R.02.mrs.1.	03.R.13.mrs....	02.R.19.mrs...
Abadia	07.R.11.mrs.1.	03.R.23.mrs.2..	02.R.15.mrs.2.	01.R.29.mrs.3.
Primicia.....	02.R.02.mrs.1.	01.R.01.mrs....	00.R.24.mrs.2.	00.R.18.mrs.2.
Fundacion de D6 Martin de Nago-re, imprenta.	00.R.06.mrs.3.	00.R.03.mrs.1.	00.R.02.mrs ...	00.R.01.mrs.2.
Fundacion primeras.....	00.R.23.mrs.2.	00.R.11.mrs.3.	00.R.07.mrs.2.	00.R.05.mrs.3.
<i>Cueza.</i>	10.R.07.mrs.3.	05.R.03.mrs.2.	03.R.13.mrs.2.	02.R.19.mrs.2.
Abadia con tierras.....	07.R.11.mrs.1.	03.R.23.mrs.2.	02.R.15.mrs.2.	01.R.29.mrs.3.
Primicia.....	02.R.12.mrs.2.	01.R.06.mrs.1.	00.R.28.mrs....	00.R.21.mrs....
Fundaciones segundas de D. Pedro, y D. Carlos de Daoyz.....	01.R.00.mrs....	00.R.18.mrs....	00.R.12.mrs....	00.R.09.mrs....
<i>Liberti.</i>	10.R.23.mrs.3.	05.R.11.mrs.3.	03.R.19.mrs.2.	02.R.23.mrs.3.
Abadia Ru-ral.	04.R.35mrs....	02.R.17.mrs.2.	01.R.23.mrs.2.	01.R.08.mrs.3.
Primicia.....	01.R.01.mrs.1.	00.R.18.mrs.2.	00.R.12.mrs.1.	00.R.09.mrs.1.
	06.R.00.mrs.1.	03.R.00.mrs....	01.R.35.mrs.3.	01.R.18.mrs....

	<i>Por entero.</i>	<i>Por mitad.</i>	<i>Tercio.</i>	<i>Quarto.</i>
<i>Zuasti</i>				
Abadia Rur.	02.R.22.mrs.2.	01.R.11.mrs.1.	00.R.31.mrs.1.	00.R.23.mrs.2.
Primicia.....	00.R.30.mrs.2.	00.R.15.mrs.1.	00.R.10.mrs....	00.R.07.mrs.2.
<i>Villaba cabe</i>				
Agoyz.	03.R.17.mrs....	01.R.26.mrs.2.	01.R.05.mrs.1.	00.R.31.mrs....
Vicaria. ..	02.R.12.mrs.2.	01.R.06.mrs.1.	00.R.28.mrs....	00.R.21.mrs....
Primicia.....	04.R.08.mrs....	02.R.04.mrs....	01.R.14.mrs.2.	01.R.02.mrs....
Cofradia				
mayor.. ..	02.R.26.mrs....	01.R.13.mrs...	00.R.32.mrs.2.	00.R.14.mrs.2.
<i>Ecay.</i>				
	09.R.10.mrs.2.	04.R.23.mrs.1.	03.R.03.mrs....	02.R.11.mrs.2.
Vicaria.....	01.R.24.mrs.3.	00.R.30.mrs.1.	00.R.20.mrs....	00.R.15.mrs....
Primicia.....	03.R.27.mrs....	01.R.31.mrs.2..	01.R.09.mrs....	00.R.33.mrs.3.
Dos Aniver-				
sarios de Dó				
Hernádo De				
cay, imprét..	00.R.13.mrs.2.	00.R.06.mrs.3.	00.R.04.mrs.1.	00.R.03.mrs.1.
<i>Cenborayn.</i>				
Abadia Ru-	05.R.29.mrs.1.	02.R.32.mrs.2.	01.R.33.mrs.1.	01.R.16.mrs....
ral, es de Ró				
cesvalles.....	00.R.00.mrs....	00.R.00.mrs....	00.R.00.mrs....	00.R.00.mrs....
Primicia.....	02.R.09.mrs...	01.R.04.mrs.2.	00.R.27.mrs....	00.R.20.mrs.1.

¶ Suma el Corriedo de Ayanz, por raçon de Subsidio solo, por entero, mitad, tercio, y quarto: Por entero, 141...R. 19.mrs. 1. Mitad, 70.R.26.mrs. Tercio, 46.R. 33.mrs. 3. Y quarto, 35.R. 11.mrs. 2.



CORRIEDO DE VALDE

ARCE.

	<i>Por entero.</i>	<i>Por mitad.</i>	<i>Tercio.</i>	<i>Quarto.</i>
<i>Orozbetelu.</i>				
Abadia, y				
dos Benefic..	22.R.04.mrs.2.	11.R.02.mrs.1.	07.R.13.mrs.1.	05.R.19.mrs....
Primicia.....	06.R.27.mrs...	03.R.13.mrs.2.	02.R.09.mrs....	01.R.24.mrs.3.
Capellania				
de Don Pe-				
dro de Yriar-				

	<i>Por entero.</i>	<i>Por mitad.</i>	<i>Tercio.</i>	<i>Quarto.</i>
te, imprent..	01.R.14.mrs.3.	00.R.25.mrs.1.	00.R.16.mts.2.	00.R.12.mrs.2.
<i>Gorrayz.</i>	30.R.10.mrs.1.	15.R.05.mrs....	10.R.02.mrs.3.	07.R.20.mrs.1.
Abadia. . .	03.R.13.mrs.2.	01.R.24.mrs.3.	01.R.04.mrs.1.	00.R.30.mrs.1.
Primicia....	01.R.04.mrs.2.	00.R.20.mrs.1.	00.R.13.mrs.1.	00.R.10.mrs....
<i>Ymizcoz.</i>	04.R.18.mrs...	02.R.09.mrs....	01.R.17.mrs.2.	01.R.04.mrs.1.
Abadia.....	04.R.08.mrs....	02.R.04.mrs....	01.R.14.mrs.2.	01.R.02.mrs....
Primicia.....	01.R.14.mrs.3.	00.R.25.mrs.1.	00.R.16.mrs.2.	00.R.12.mrs.2.
<i>Arrieta.</i>	05.R.12.mrs.3.	02.R.29.mrs.1.	01.R.31.mrs...	01.R.14.mrs.2.
Abadia.....	10.R.24.mrs.3.	05.R.12.mrs.1.	03.R.20.mrs....	02.R.24.mrs....
primicia... ..	03.R.06.mrs.3.	01.R.21.mrs.1.	01.R.02.mrs...	00.R.28.mrs.2.
Capellania de D. Pedro Vnda, prim .	05.R.16.mrs.1.	02.R.26.mrs...	01.R.29.mrs.1.	01.R.13.mrs....
Fundacion de Dō Juan de Arrieta, y Villanueva, terceras.....	01.R.04.mrs...	00.R.20.mrs....	00.R.13.mrs.1.	00.R.10.mrs....
<i>Villanueva cave Arrieta</i>	20.R.15.mrs.3.	10.R.07.mrs.2.	06.R.28.mrs.2.	05.R.03.mrs.2.
Abadia.....	03.R.20.mrs.1.	01.R.28.mrs....	01.R.06.mrs.2.	00.R.32.mrs....
Primicia.....	01.R.08.mrs....	00.R.22.mrs....	00.R.14.mrs.2.	00.R.11.mrs....
<i>Lufarreta.</i>	04.R.28.mrs.1.	02.R.14.mrs...	01.R.21.mrs...	01.R.07.mrs....
Abadia.....	04.R.21.mrs.2.	02.R.10.mrs.3.	01.R.19.mts....	01.R.05.mrs.1.
Primicia.....	01.R.21.mrs.2.	00.R.28.mrs.3.	00.R.19.mrs....	00.R.14.mrs.1.
<i>Saragueta.</i>	06.R.07.mrs....	03.R.03.mrs.2.	02.R.02.mrs...	01.R.19.mrs.2.
Abadia.....	06.R.20.mrs.1.	03.R.10.mrs....	02.R.06.mrs.2.	01.R.23.mrs....
Primicia.....	02.R.02.mrs.1.	01.R.01.mrs....	00.R.24.mrs.2.	00.R.18.mrs.2.
Capellania de Juanes de Saragueta,, imprenta. ...	02.R.21.mrs.2.	01.R.11.mrs.1.	00.R.21.mrs.1.	00.R.23.mrs.2.
	11.R.09.mrs....	05.R.22.mrs.1.	03.R.26.mrs.1.	02.R.29.mrs....

	<i>Por entero.</i>	<i>Por mitad.</i>	<i>Tercio.</i>	<i>Quarto.</i>
<i>Vrrohi.</i>				
Abadia Ru- ral.	00.R.27.mrs....	00.R.13.mrs.2.	00.R.09.mrs....	00.R.06.mrs.3.
Primicia....	00.R.13.mrs.2.	00.R.06.mrs.3.	00.R.04.mrs.1.	00.R.03.mrs.1.
	<hr/>	<hr/>	<hr/>	<hr/>
<i>Adansa.</i>	01.R.04.mrs.2.	00.R.20.mrs.1.	00.R.13.mrs.1.	00.R.10.mrs....
	<hr/>	<hr/>	<hr/>	<hr/>
Abadia Ru- ral.	01.R.28.mrs.1.	00.R.23.mrs....	00.R.21.mrs.1.	00.R.16.mrs....
Primicia....	00.R.33.mrs.3.	00.R.16.mrs.3.	00.R.11.mrs....	00.R.08.mrs.1.
	<hr/>	<hr/>	<hr/>	<hr/>
<i>Vrdiroz.</i>	02.R.26.mrs....	01.R.12.mrs.3.	00.R.32.mrs.1.	00.R.24.mrs.1.
	<hr/>	<hr/>	<hr/>	<hr/>
Abadia.....	03.R.10.mrs.1.	01.R.23.mrs....	01.R.03.mrs.1.	00.R.29.mrs.2.
Primicia....	01.R.01.mrs.1.	00.R.18.mrs.2.	00.R.12.mrs.1.	00.R.09.mrs.1.
	<hr/>	<hr/>	<hr/>	<hr/>
<i>Vriz.</i>	04.R.11.mrs.2.	02.R.05.mrs.2.	01.R.15.mrs.2.	01.R.02.mrs.3.
	<hr/>	<hr/>	<hr/>	<hr/>
Abadia, y Be- neficio con tierras de la Abadia... ..	11.R.19.mrs.1.	05.R.27.mrs.2.	03.R.30.mrs.1.	02.R.31.mrs.3.
Primicia....	03.R.27.mrs....	01.R.31.mrs.2.	01.R.09.mrs....	00.R.33.mrs.3.
Fundacion segunda,, so- bre los bie- nes de Joseph Serrano, se- gundas.. ..	00.R.10.mrs....	00.R.05.mrs....	00.R.03.mrs.1.	00.R.02.mrs.2.
Fundacion de Maria de Uriz, quint..	00.R.03.mrs....	00.R.01.mrs.2.	00.R.01.mrs...	00.R.00.mrs.1.
	<hr/>	<hr/>	<hr/>	<hr/>
<i>Ezpoz.</i>	15.R.23.mrs.1.	07.R.29.mrs.2.	05.R.07.mrs.2.	03.R.32.mrs.3.
	<hr/>	<hr/>	<hr/>	<hr/>
Vicaria.....	01.R.31.mrs.2.	00.R.33.mrs.3.	00.R.22.mrs.1.	00.R.16.mrs.3.
Primicia....	01.R.08.mrs....	00.R.22.mrs....	00.R.14.mrs.2.	00.R.11.mrs....
Dos Benefi- cios, segúd..	00.R.27.mrs...	00.R.13.mrs.2.	00.R.09.mrs....	00.R.06.mrs.3.
	<hr/>	<hr/>	<hr/>	<hr/>
<i>Zanducta.</i>	03.R.30.mrs.2.	01.R.33.mrs.1.	01.R.09.mrs.3.	00.R.34.mrs.2.
	<hr/>	<hr/>	<hr/>	<hr/>
Abadia con tierras.....	06.R.06.mrs.3.	03.R.03.mrs.1.	02.R.02.mrs....	01.R.19.mrs.2.
Primicia....	01.R.31.mrs.2.	00.R.33.mrs.3.	00.R.22.mrs.1.	00.R.16.mrs.3.
Capellania de DoñaMa-				

	<i>Por entero.</i>	<i>Por mitad.</i>	<i>Tercio.</i>	<i>Quarto.</i>
ria de Loza, quintas. ...	00.R.03.mrs....	00.R.01.mrs.2.	00.R.01.mrs....	00.R.00.mrs.3.
<i>Vroa.</i>	08.R.05.mrs.1.	04.R.02.mrs.2.	02.R.25.mrs.1.	02.R.01.mrs....
Abadia Ru- ral. ...	00.R.30.mrs.2.	00.R.15.mrs.1.	00.R.10.mrs....	00.R.07.mrs.2.
Primicia.....	00.R.17.mrs....	00.R.08.mrs.2.	00.R.05.mrs.2.	00.R.04.mrs.1.
<i>Arce.</i>	01.R.11.mrs.2.	00.R.23.mrs.3.	00.R.15.mrs.2.	00.R.11.mrs.3.
Abadia.....	05.R.29.mrs.1.	02.R.32.mrs.2.	01.R.33.mrs.2.	01.R.16.mrs.1.
Primicia.....	01.R.31.mrs.2.	00.R.33.mrs.3..	00.R.22.mrs.1.	00.R.16.mrs.3.
<i>Lacabe.</i>	07.R.24.mrs.3.	03.R.30.mrs.1.	02.R.19.mrs.3.	01.R.33.mrs....
Abadia con tierras.. ...	08.R.05.mrs.3.	04.R.02.mrs.3.	02.R.25.mrs.2.	02.R.01.mrs.1.
Primicia.....	02.R.05.mrs.3.	01.R.02.mrs.3.	00.R.25.mrs.2.	00.R.19.mrs.1.
<i>Muniayn.</i>	10.R.11.mrs.2.	05.R.05.mrs.2.	03.R.15.mrs....	02.R.20.mrs.2.
Abadia. ..	03.R.23.mrs.3.	01.R.29.mrs.3.	01.R.07.mrs.2.	00.R.32.mrs.3.
Primicia.....	01.R.03.mrs.2.	00.R.19.mrs.3..	00.R.13.mrs....	00.R.09.mrs.3.
Fundacion de Juan de Echeverria, y su muger..	01.R.24.mrs.3.	00.R.30.mrs.1.	00.R.20.mrs....	00.R.15.mrs....
Capellania de Maria de Muniayn, im- prenta.. ...	02.R.02.mrs.1.	01.R.01.mrs....	00.R.24.mrs.2.	00.R.18.mrs.2.
<i>Vfoz.</i>	08.R.18.mrs.1.	04.R.08.mrs.3.	02.R.29.mrs...	02.R.04.mrs....
Abadia con tierras. ..	04.R.28.mrs.1.	02.R.14.mrs....	01.R.21.mrs.1.	01.R.07.mrs....
Primicia.....	01.R.14.mrs.3.	00.R.25.mrs.1.	00.R.16.mrs.2.	00.R.12.mrs.2.
<i>Ossa.</i>	06.R.07.mrs....	03.R.03.mrs.1.	02.R.01.mrs.3.	01.R.19.mrs.2.
Abadia con tierras. ...	06.R.20.mrs.1.	03.R.10.mrs...	02.R.06.mrs.2.	01.R.23.mrs....
Primicia.....	01.R.31.mrs.2.	00.R.33.mrs.3..	00.R.22.mrs.1.	00.R.16.mrs.3.
	08.R.15.mrs.3.	04.R.07.mrs.3.	02.R.28.mrs.3.	02.R.03.mrs.3.

	<i>Por entero.</i>	<i>Por mitad.</i>	<i>Tercio.</i>	<i>Quarto.</i>
<i>Nagore.</i>				
Abadia, y Beneficio...	09.R. 27.mrs....	04.R. 31.mrs.2.	03.R.09.mrs....	02.R.15.mrs.3.
Tierras de Abadia..	00.R.17.mrs....	00.R.08.mrs.2.	00.R.05.mrs.2.	00.R.04.mrs.1.
Primicia....	03.R.06.mrs.3.	01.R.21.mrs.1.	01.R.02.mrs....	00.R.28.mrs.2.
Fundacion de Sancho de Erdozayn,, segundas....	00.R.34.mrs....	00.R.17.mrs....	00.R.11.mrs.1.	00.R.08.mrs.2.
Capellania de Dō Pedro Erdozayn,3.	00.R.13.mrs.2.	00.R.06.mrs.3.	00.R.04.mrs.1.	00.R.03.mrs.1.
Capellania de quintas...	00.R.06.mrs....	00.R.03.mrs....	00.R.02.mrs....	00.R.01.mrs.2.
	<u>14.R.31.mrs.1.</u>	<u>07.R.16.mrs....</u>	<u>04.R.34.mrs...</u>	<u>03.R.25.mrs.3.</u>
<i>Afnoz.</i>				
Abadia.....	02.R.29.mrs.1.	01.R.14.mrs.2.	00.R.33.mrs.2.	00.R.25.mrs.1.
Primicia.....	00.R.33.mrs.3..	00.R.16.mrs.3.	00.R.11.mrs....	00.R.08.mrs.1.
	<u>03.R.27.mrs....</u>	<u>01.R.31.mrs.1.</u>	<u>01.R.08.mrs.2.</u>	<u>00.R.33.mrs.2.</u>
<i>Gurpegui.</i>				
Abadia.....	03.R.33.mrs.3..	01.R.34.mrs.3.	01.R.11.mrs...	00.R.35.mrs.1.
primicia.. ...	01.R.11.mrs.1.	00.R.23.mrs.2.	00.R.15.mrs.1.	00.R.11.mrs.3.
	<u>05.R.09.mrs....</u>	<u>02.R.22.mrs.1.</u>	<u>01.R.26.mrs.2.</u>	<u>01.R.11.mrs...</u>
<i>Oloriz infe- rior.</i>				
Abadia Ru- ral. ..	00.R.17.mrs....	00.R.08.mrs.2.	00.R.05.mrs.2.	00.R.04.mrs.1.
Primicia....	00.R.10.mrs.1.	00.R.05.mrs....	00.R.03.mrs.1.	00.R.02.mrs.2.
	<u>00.R.27.mrs.1.</u>	<u>00.R.13.mrs.2.</u>	<u>00.R.08.mrs.3.</u>	<u>00.R.06.mrs.3.</u>
<i>Oloriz supe- rior. ..</i>				
Abadia Ru- ral. .	01.R.01.mrs.1.	00.R.18.mrs.2.	00.R.12.mrs.2.	00.R.09.mrs.1.
Primicia....	00.R.17.mrs....	00.R.08.mrs.2.	00.R.05.mrs.2.	00.R.04.mrs.1.
	<u>01.R.18.mrs.1.</u>	<u>00.R.27.mrs....</u>	<u>00.R.17.mrs.3.</u>	<u>00.R.13.mrs.1.</u>
<i>Zazpe.</i>				
Abadia. ..	06.R.03.mrs.2.	03.R.01.mrs.3.	02.R.01.mrs...	01.R.18.mrs.3.
Primicia....	02.R.02.mrs.1.	01.R.01.mrs....	00.R.24.mrs.2.	00.R.18.mrs.2.
	<u>08.R.05.mrs.3.</u>	<u>04.R.02.mrs.3.</u>	<u>02.R.25.mrs.2.</u>	<u>02.R.01.mrs.1.</u>
<i>Olaberri.</i>				
Vicaria. ..	01.R.01.mrs.1.	00.R.18.mrs.2.	00.R.12.mrs.1.	00.R.09.mrs.1.
Primicia....	01.R.28.mrs.1.	00.R.32.mrs....	00.R.21.mrs.1.	00.R.16.mrs....

	<i>Por entero.</i>	<i>Por mitad.</i>	<i>Tercio.</i>	<i>Quarto.</i>
Capellania de D. Martin de Yriarte,,, terceras.....	06.R.13.mrs.1.	03.R.06.mrs.2.	02.R.04.mrs.1.	01.R.21.mrs.1.
Fundacion de Juan Yriarte, tercer..	00.R.34.mas....	00.R.17.mrs....	00.R.11.mrs.1.	00.R.08.mrs.2.
Fundaciones terceras.....	00.R.13.mrs.2.	00.R.06.mrs.3.	00.R.04.mrs.1.	00.R.03.mrs.1.
Capellania de Doña Graciosa de Ercaay, tercer...	00.R.34.mrs....	00.R.17.mrs....	00.R.11.mrs.1.	00.R.08.mrs.2.
	<u>11.R.16.mrs...</u>	<u>05.R.25.mrs.3.</u>	<u>03.R.28.mrs.2.</u>	<u>02.R.30.mrs.3.</u>
<i>Ytoiz.</i>				
Abadia.....	06.R.06.mrs.3.	03.R.03.mrs.1.	02.R.02.mrs....	01.R.19.mrs.2.
Primicia.....	02.R.02.mrs.1.	01.R.01.mrs....	00.R.24.mrs.2.	00.R.18.mrs.2.
Fundacion de Martin de Zanduetta....	00.R.30.mrs.2.	00.R.15.mrs.1.	00.R.10.mrs....	00.R.07.mrs.2.
Fundacion de la Casa de Yribarren, imp	00.R.27.mrs....	00.R.13,mrs.2.	00.R.09.mrs....	00.R.06.mts.3.
Capellania de Gracia de Yrigoyen,,, terceras.....	00.R.27.mrs....	00.R.13.mrs.2.	00.R.09.mrs....	00.R.06.mts.3.
	<u>10.R.21.mrs.2.</u>	<u>05.R.10.mrs.2.</u>	<u>03.R.18.mrs.2.</u>	<u>02.R.23.mrs..</u>
<i>Orbaiz.</i>				
Abadia con tierras. ..	12.R.30.mrs.2.	06.R.15.mrs.1.	04.R.10.mrs....	03.R.07.mrs.2.
Primicia.....	03.R.27.mrs....	01.R.31.mrs.2.	01.R.09.mrs....	00.R.33.mrs.3.
Capellania de Don Juan de Elizalde, segundas.....	00.R.17.mrs.1.	00.R.08.mrs.2.	00.R.05.mrs.2..	00.R.04.mrs.1.
Capellania de Teresa de Yrigoyen, segundas.....	03.R.03.mrs.3.	01.R.19.mrs.3.	01.R.01.mrs....	00.R.27.mrs.3.
Capellania terceras.....	00.R.06.mrs....	00.R.03.mrs....	00.R.02.mrs....	00.R.01.mrs.2.
	<u>20.R.12.mas.2.</u>	<u>10.R.06.mrs. ...</u>	<u>06.R.27 mrs.2.</u>	<u>05.R.02.mrs.3.</u>

¶ Suma el Corriedo de Valde Arce, por raçon de Subsidio solo, por entero, mitad, tercio, y quarto: Por entero, 238.R.2.mrs.1. Mitad, 118.R.2.mrs.2. Tercio, 78.R.33.mrs.3. Y quarto, 59.R.12.mrs.

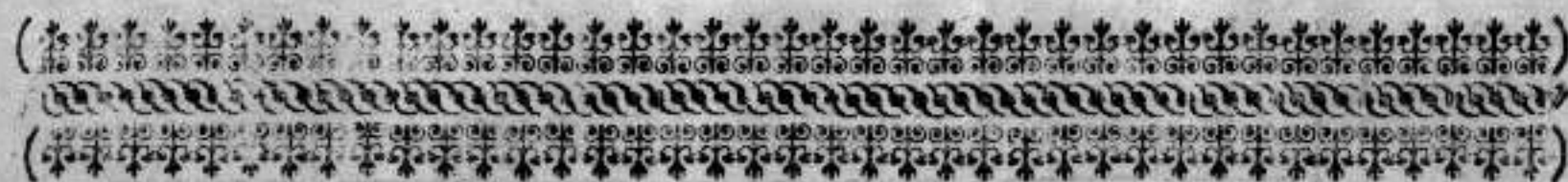

CORRIEDO DE AYEZCOA.

	<i>Por entero.</i>	<i>Por mitad.</i>	<i>Tercio.</i>	<i>Quarto.</i>
<i>Garralda.</i>				
Abadia y un Beneficio anexo con tier...	04.R.04.mrs.2.	02.R.02.mrs.1.	01.R.13.mrs.1.	01.R.01.mrs....
Seys Beneficios..	14.R.02.mrs.1.	07.R.01.mrs...	04.R.24.mrs.2.	03.R.18.mrs.2.
Primicia.....	05.R.32.mrs.3.	02.R.34.mrs.1.	01.R.34.mrs.2.	01.R.17.mrs....
Aniversarios segundas.....	00.R.27.mrs....	00.R.13.mrs.2.	00.R.09.mrs....	00.R.06.mrs.3.
Capellania de Dō Juan de Echeverri segundas.....	05.R.12.mrs.2.	02.R.24.mrs.1.	01.R.28.mrs....	01.R.12.mrs.2.
Capellania de D. Juā de Echeverria, segundas.....	01.R.04.mrs.2.	00.R.20.mrs.1.	00.R.13.mrs.1.	00.R.10.mrs....
Capellania de D. Miguel de Orbayce ta, segundas	01.R.01.mrs....	00.R.18.mrs.2.	00.R.12.mrs.1.	00.R.09.mrs.1.
Capellania de los dueños de la casa de Apeste guia segund.	00.R.20.mrs.1.	00.R.10.mrs....	00.R.06.mrs.2.	00.R.05.mrs....
	<u>32 R.32.mrs.3.</u>	<u>16.R.16.mrs....</u>	<u>10.R.33.mrs.1.</u>	<u>08.R.07.mrs.2.</u>
<i>Arias.</i>				
Abadia con el Beneficio anexo.	04.R.31.mrs.2.	02.R.15.mrs.3.	01.R.22.mrs.1.	01.R.07.mrs.3.
Dos Benefic.	06.R.17.mrs...	03.R.09.mrs.2.	02.R.05.mrs.2.	01.R.22.mrs.1.
Primicia.....	03.R.30.mrs.2..	01.R.33.mrs.1.	01.R.10.mrs....	00.R.34.mrs.2.
Tierras de Abadia.....	00.R.06.mrs.3.	00.R.03.mrs.1.	00.R.02.mrs....	00.R.01.mrs.2.
	<u>19.R.13.mrs.3.</u>	<u>07.R.14.mrs.3.</u>	<u>05.R.03.mrs.3.</u>	<u>03.R.30.mrs....</u>
<i>Aribe.</i>				
Abadia.....	03.R.33.mrs.3..	01.R.34.mrs.3.	01.R.11.mrs....	00.R.35.mrs.1.
Primicia.....	01.R.11.mrs.1.	00.R.13.mrs.2.	00.R.15.mrs.2.	00.R.11.mrs.3.
Capellania				

	<i>Por entero.</i>	<i>Por mitad.</i>	<i>Tercio.</i>	<i>Quarto.</i>
de Mathias de Médialde quintas. ...	00.R.19.mrs....	00.R.09.mrs.2.	00.R.06.mrs.1.	00.R.04.mrs.3.
<i>Orbara.</i>	05.R.28.mrs....	02.R.31.mrs.3.	01.R.32.mrs.3.	01.R.15.mrs.3.
Abadia con el Beneficio anexo. .	03.R.27.mrs....	01.R.31.mrs.2.	01.R.09.mrs....	00.R.33.mrs.3.
Primicia.....	03.R.13.mrs.2.	01.R.24.mrs.3.	01.R.04.mrs.1.	00.R.30.mrs.1.
Tres Benefi- cios. ..	06.R.13.mrs.2.	03.R.06.mrs.3.	02.R.04.mrs.1.	01.R.21.mrs.1.
Capellania de D.Garcia Perez, prim.	02.R.02.mrs.1.	01.R.01.mrs....	00.R.24.mrs.2.	00.R.18.mrs.2.
<i>Orbayzeta.</i>	15.R.20.mrs.1.	07.R.28.mrs....	05.R.06.mrs....	03.R.31.mrs.3.
Abadia con el Beneficio anexo.....	03.R.20.mrs.1.	01.R.28.mrs....	01.R.06.mrs.2.	00.R.32.mrs....
Quatro Be- neficios.....	07.R.31.mrs.2.	03.R.33.mrs.3.	02.R.22.mrs.1.	01.R.34.mrs.3.
Primicia.....	03.R.27.mrs....	01.R.31.mrs.2.	01.R.09.mrs....	00.R.33.mrs.3.
Capellania de Don Juan Jacue. ...	04.R.11.mrs.1.	02.R.05.mrs.2.	01.R.15.mrs.2.	01.R.02.mrs.3.
Capellania de Domingo Jacue, impr..	00.R.23.mrs.3.	00.R.11.mrs.3.	00.R.07.mrs.2.	00.R.05.mrs.3.
Capellania de D. Pedro Egurçe, pri- meras.....	04.R.01.mrs....	02.R.00.mrs.2.	01.R.12.mrs.1.	01.R.00.mrs.1.
<i>Villa-nueva..</i>	24.R.06.mrs.3.	12.R.03.mrs....	08.R.01.mrs....	06.R.01.mrs.1.
Abadia con el Beneficio anexo.....	06.R.20.mrs.1.	03.R.10.mrs....	02.R.06.mrs.2.	01.R.23.mrs....
Quatro Bene- ficios. ...	19.R.28.mrs.1.	09.R.32.mrs....	06.R.21.mrs.1.	04.R.34.mrs....
Primicia.....	08.R.29.mrs.1.	04.R.14.mrs.2.	02.R.33.mrs.2.	02.R.07.mrs.1.
Capellania de D. Pedro de Yturbide.	01.R.08.mrs....	00.R.22.mrs....	00.R.14.mrs.2.	00.R.11.mrs....
Capellania de Joanot Mo- risco, impr...	02.R.15.mrs.3.	01.R.07.mrs.3.	00.R.29.mrs....	00.R.21.mrs.3.
Capellania				

	<i>Por entero.</i>	<i>Por mitad.</i>	<i>Tercio.</i>	<i>Quarto.</i>
de Miguel de Sagardoy,,, primeras....	00.R.23.mrs.2.	00.R.11.mrs.3.	00.R.07.mrs.2.	00.R.05.mrs.3.
Aniversarios quintas.....	00.R.13.mrs....	00.R.05.mrs.2.	00.R.04.mrs.1.	00.R.03.mrs.1.
Capellania de Cathalina de Sumbil,,, quintas. ..	00.R.06.mrs....	00.R.03.mrs....	00.R.02.mrs....	00.R.01.mrs.2.
Capellania de Miguel de Arrese,,, quintas. ..	00.R.16.mrs....	00.R.08.mrs....	00.R.05.mrs.1.	00.R.04.mrs....
<i>Abaurrea alta, y baja.</i>	<u>40.R.16.mrs...</u>	<u>20.R.07.mrs.2.</u>	<u>13.R.15.mrs.3.</u>	<u>10.R.03.mrs.2.</u>
Vicaria.....	05.R.15.mrs.3.	02.R.25.mrs.3.	01.R.29.mrs....	01.R.12.mrs.3.
Cinco Beneficios. ..	24.R.00.mrs....	12.R.00.mrs....	08.R.00.mrs....	06.R.00.mrs....
Primicia....	10.R.28.mrs.1.	05.R.14.mrs....	03.R.21.mrs.1.	02.R.25.mrs....
Capellania de Martin de Zubialde.. ..	02.R.26.mrs....	01.R.13.mrs....	00.R.32.mrs.2.	00.R.24.mrs.2.
Dos Aniversarios de tabla.. ..	00.R.06.mrs.3.	00.R.03.mrs.1.	00.R.02.mrs....	00.R.01.mrs.2.
Capellania de Martin de de Villanueva, imprent..	03.R.00.mrs....	01.R.18.mrs....	01.R.00.mrs....	00.R.27.mrs....
Aniversarios segundas.....	00.R.27.mrs....	00.R.13.mrs.2.	00.R.09.mrs....	00.R.06.mrs.3.
Aniversarios quintas.....	01.R.10.mrs....	00.R.23.mrs....	00.R.15.mrs.1.	00.R.11.mrs.2.
<i>Garayoa.</i>	<u>48.R.05.mrs.3.</u>	<u>24.R.02.mrs.2.</u>	<u>16.R.01.mrs....</u>	<u>12.R.01.mrs....</u>
Vicaria... ..	02.R.26.mrs....	01.R.13.mrs....	00.R.32.mrs.2.	00.R.24.mrs.2.
Quatro Beneficios. ..	08.R.32.mrs.3.	04.R.16.mrs.1.	02.R.34.mrs.2.	02.R.08.mrs....
Tierras de Abadia.....	00.R.03.mrs.2.	00.R.01.mrs.3.	00.R.01.mrs....	00.R.00.mrs.3.
Capellania de Juan de Oluec. ..	00.R.30.mrs.2.	00.R.15.mrs.1.	00.R.10.mrs....	00.R.07.mrs.2.
Aniversarios de Juan de Garayoa.....	00.R.17.mrs....	00.R.08.mrs.2..	00.R.05.mrs.2.	00.R.04.mrs.1.

	<i>Por entero.</i>	<i>Por Mitad.</i>	<i>Tercio.</i>	<i>Quarto.</i>
Primicia, im- prenta.....	04.R.11.mrs.1.	02.R.05.mrs.2.	01.R.15.mrs.2.	01.R.02.mrs.3.
Capellania de D. Miguel Jacoyti, pri- meras.. ...	02.R.02.mrs.1.	01.R.01.mrs....	00.R.24.mrs.1.	00.R.18.mrs.2.
Fundaciones y Anixerfar. segundas....	02.R.23.mrs....	01.R.11.mrs.2.	00.R.31.mrs.2.	00.R.23.mrs.3.
Capellania de D. Martin Ybar, segun- das.	04.R.04.mrs.2.	02.R.02.mrs.1.	01.R.13.mrs.1.	01.R.01.mrs....
	<u>26.R.06.mrs.3.</u>	<u>13.R.03.mrs...</u>	<u>08.R.24.mrs.1.</u>	<u>06.R.19.mrs...</u>

¶ Suma el Corriedo de Ayezcoa, por raçon de Subsidio solo, por entero, mitad, tercio, y quarto: Por entero, 208.R.22.mrs. Mitad.104.R.8.mrs.2. Tercio,69.R.9.mrs.3. Y quarto,52.R.1.mrs.3.

YBARGOYTI.

¶ Suma el Arciprestazgo de Ybargoyti, por razon de Subsidio solo, por entero, mitad, tercio, y quarto. Por entero 1552.R.1.mrs.2. Mitad 774.R.14.mrs. Tercio 514.R.29.mrs.3. Y quarto, 386.R.35.mrs.





ARCIPRESTAZGO DE VALDE:AYBAR.

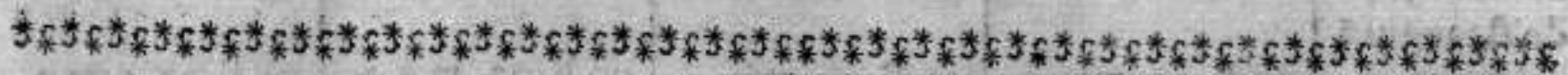

<i>Arcipreste.</i>	<i>Por entero.</i>	<i>Por mitad.</i>	<i>Tercio.</i>	<i>Quarto.</i>
Derechosdel Arcipreste...	02.R.29.mrs.1.	01.R.14.mrs.3.	00.R.33.mrs.2.	00.R.25.mrs.1.

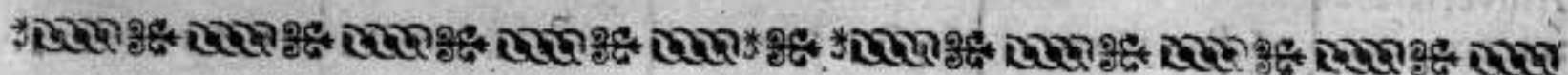

<i>Abayz.</i>	<i>Por entero.</i>	<i>Por mitad.</i>	<i>Tercio.</i>	<i>Quarto.</i>
Abadia.....	04.R.04.mrs.2.	02.R.02.mrs.1.	01.R.13.mrs.1.	01.R.01.mrs....
Primicia.....	01.R.14.mrs.3.	00R.25.mrs.1.	00.R.16.mrs.2.	00.R.12.mrs.1.
<i>Aldea.</i>	05.R.19.mrs.1.	02.R.27.mrs.2.	01.R.29.mrs.3.	01.R.13.mrs.2.
Abadia Ru- ral.	03.R.00.mrs....	01.R.18.mrs....	01.R.00.mrs....	00.R.27.mrs....
Primicia.....	01.R.01.mrs.1.	00.R.18.mrs.2.	00.R.12.mrs.1.	00.R.09.mrs.1.
<i>Arteta.</i>	04.R.01.mrs.1.	02.R.00.mrs.2.	01.R.12.mrs.1.	01.R.00.mrs.1.
Vicaria. ..	01.R.14.mrs.3.	00.R.25.mrs.1.	00.R.16.mrs.2.	00.R.12.mrs.2.
Primicia...,	00.R.27.mrs....	00.R.13.mrs.2.	00.R.09.mrs....	00.R.06.mrs.3.
	02.R.05.mrs.3.	01.R.02.mrs.3.	00.R.25.mrs.2.	00.R.19.mrs.1.

<i>Aybar.</i>	<i>Por entero.</i>	<i>Por mitad.</i>	<i>Tercio.</i>	<i>Quarto.</i>
Quince Beneficios con tierras.	70.R.04.mrs.2.	35.R.02.mrs.1.	23.R.13.mrs.1.	17.R.19.mrs...
Vicaria... ..	06.R.06.mrs.3.	03.R.03.mrs.1.	02.R.02.mrs....	01.R.19.mrs.2.
Primicia.....	41.R.26.mrs...	20.R.31.mrs....	13.R.32.mrs.2.	10.R.15.mrs.2.
Aniversarios de tabla.....	06.R.33.mrs.3.	03.R.16.mrs.3.	02.R.11.mrs...	01.R.26.mrs.1.
Aniversarios nuevos, y Misas, imprent.	02.R.09.mrs....	01.R.04.mrs.2.	00.R.27.mrs....	00.R.20.mrs.1.
Capellania de Doña Ana de los Olibos primeras.....	13.R.24.mrs.3.	06.R.30.mrs.1.	04.R.20.mrs....	03.R.15.mrs...
Capellania de Dō Juan de Arangurē primeras... ..	00.R.10.mrs....	00.R.05.mrs....	00.R.03.mrs.1.	00.R.02.mrs.2.
Capellania de Estevan Perez prim.	00.R.03.mrs.1.	00.R.01.mrs.2.	00.R.01.mrs....	00.R.00.mrs.3.
Aniversarios primeras....	02.R.31.mrs.3.	01.R.15.mrs.3.	00.R.34.mrs.1.	00.R.25.mrs.3.
Aniversarios segundas.....	08.R.09.mrs....	04.R.04.mrs.2.	02.R.27.mrs...	02.R.02.mrs.1.
Capellania de Diego de Rada, segūd.	02.R.28.mrs....	01.R.14.mrs....	00.R.33.mrs.1.	00.R.25.mrs....
Aniversarios terceras.....	06.R.13.mrs....	03.R.16.mrs.1.	02.R.04.mrs.1.	01.R.21.mrs.1.
Capellania de D. Miguel de Arangurē terceras.....	01.R.04.mrs....	00.R.20.mrs....	00.R.13.mrs.1.	00.R.10.mrs...
Un pio Legado, fundado por el mismo terceras.....	000000000000.	000000000000.	000000000000.	000000000000.
Capellania que la posee Dō Juan de Aranguren,, terceras.....	05.R.22.mrs....	02.R.29.mrs....	01.R.31.mrs.1.	01.R.14.mrs.2.
Capellania de D. Miguel de Arangurē terceras.....	02.R.09.mrs....	01.R.04.mrs.2.	00.R.27.mrs...	00.R.20.mrs.1.
Capellania de Dō Pedro Uscartes,, ,,				

	<i>Por entero.</i>	<i>Por mitad.</i>	<i>Tercio.</i>	<i>Quarto.</i>
quintas... ..	01.R.18.mrs....	00.R.27.mrs....	00.R.18.mrs....	00.R.13.mrs.1.
<i>Ayesta.</i>	<u>172.R.00.mrs.3.</u>	<u>85.R.35.mrs.3.</u>	<u>57.R.10.mrs.1.</u>	<u>43.R.00.mrs.1.</u>
Abadia con tierras.....	15.R.13.mrs.2.	07.R.24.mrs.3.	05.R.04.mrs.1.	03.R.30.mrs.1.
Dos Benefi- cios..	07.R.04.mrs.2.	03.R.10.mrs.1.	02.R.13.mrs.1.	01.R.28.mrs....
Primicia.....	07.R.04.mrs.2.	03.R.20.mrs.1.	02.R.13.mrs.1.	01.R.28.mrs....
Missas de Graciosa de Dusa, impr..	00.R.13.mrs.2.	00.R.06.mrs.3.	00.R.04.mrs.1.	00.R.03.mrs.1.
Aniversarios primeras.....	00.R.03.mrs.1.	00.R.01.mrs.2.	00.R.01.mrs....	00.R.00.mrs.3.
Aniversarios quintas.....	00.R.03.mrs....	00.R.01.mrs.2.	00.R.01.mrs....	00.R.00.mrs.3.
Capellania de D. Sebas- tian de Echa- be, quintas..	02.R.09.mrs....	01.R.04.mrs.2.	00.R.27.mrs....	00.R.20.mrs.1.
<i>Cabayza.</i>	<u>32.R.15.mrs.1.</u>	<u>16.R.07.mrs.2.</u>	<u>10.R.28.mrs....</u>	<u>08.R.03.mrs.1.</u>
Vicaria.....	01.R.08.mrs....	00.R.22.mrs....	00.R.14.mrs.2.	00.R.11.mrs....
Primicia.....	02.R.15.mrs.3.	01.R.07.mrs.3.	00.R.29.mrs....	00.R.21.mrs.3.
<i>Casda.</i>	<u>03.R.23.mrs.3.</u>	<u>01.R.29.mrs.3.</u>	<u>01.R.07.mrs.2.</u>	<u>00.R.32.mrs.3..</u>
Tres Bene- ficios con tie- rras.. ..	55.R.04.mrs.2.	27.R.20.mrs.1.	18.R.13.mrs.1.	13.R.28.mrs....
Vicaria con tierras.. ..	04.R.28.mrs.1.	02.R.14.mrs...	01.R.21.mrs.1.	01.R.07.mrs....
Primicia con tierras.. ..	39.R.06.mrs.3.	19.R.21.mrs.1.	13.R.02.mrs....	09.R.28.mrs.2.
Aniversarios de tabla....	07.R.18.mrs....	03.R.27.mrs....	02.R.18.mrs....	01.R.31.mrs.2.
Capellania de Santol, y San Felices.	02.R.09.mrs....	01.R.04.mrs.2.	00.R.27.mrs....	00.R.20.mrs.1.
Fundacion de Graciosa de Casda...	02.R.12.mrs.2.	01.R.06.mrs.1.	00.R.28.mrs....	00.R.21.mrs....
Fundacion de Maria de Lubiayn....	00.R.23.mrs.3.	00.R.11.mrs.3.	00.R.07.mrs.2.	00.R.05.mrs.3.
Aniverfar. y Missas, imp..	04.R.31.mrs.2.	02.R.15.mrs.3.	01.R.22.mrs.1.	01.R.07.mrs.3.

	<i>Por entero.</i>	<i>Por mitad.</i>	<i>Quarto.</i>	<i>Tercio.</i>
Capellania de Dō Pedro de Gueffa, , , , primeras.....	03.R.03.mrs.1.	01.R.19.mrs.2.	01.R.01.mrs....	00.R.27.mas.3.
Capellania de Salvador de Oroz.....	00.R.23.mrs.2.	00.R.11.mrs.3.	00.R.07.mrs.2.	00.R.05.mrs.3.
Capellania de Ximeno de Ozcariz, primeras.....	02.R.02.mrs.1.	01.R.01.mrs....	00.R.24.mrs.2.	00.R.14.mrs.2.
Aniversarios primeras.....	01.R.07.mrs.3.	00.R.21.mrs.3.	00.R.14.mrs.1.	00.R.10.mrs.3.
Aniversarios segundas.....	06.R.20.mrs.2.	03.R.10.mrs.1.	02.R.06.mrs.2.	01.R.23.mrs....
Capellania de Miguel de Yza, segund.	01.R.01.mrs.2.	00.R.18.mrs.3.	00.R.12.mrs.1.	00.R.09.mrs.1.
Capellania de Graciosa Lubian, seg..	01.R.18.mrs...	00.R.27.mrs....	00.R.18.mrs....	00.R.13.mrs.2.
<i>Estaba.</i>	<u>132.R.31.mrs..</u>	<u>66.R.14.mrs.3.</u>	<u>44.R.07.mrs.1.</u>	<u>33.R.06.mrs.1.</u>
Nueve Beneficios cō tierras.. ..	27.R.20.mrs.1.	13.R.28.mrs....	09.R.06.mrs.2.	06.R.32.mrs...
Vicaria.	03.R.03.mrs.2.	01.R.19.mrs.3.	01.R.01.mrs....	00.R.27.mrs.3
Primicia.....	17.R.15.mrs.3.	08.R.25.mrs.3.	05.R.29.mrs...	04.R.12.mrs.3
Aniversarios de tabla, y Costadía mayor..	01.R.04.mrs.2.	00.R.20.mrs.1..	00.R.13.mrs.1..	00.R.10.mrs...
Capellania de D. Martin de Muro. ...	03.R.03.mrs.3.	01.R.19.mrs.3.	01.R.01.mrs....	00.R.27.mas.3.
Missas de Cathalina de Esparza.	00.R.06.mrs.3..	00.R.03.mrs.1..	00.R.01.mrs...	00.R.01.mrs.2.
Missas de Juana de Zuñcis, imprent.	00.R.13.mrs.2.	00.R.06.mrs.3.	00.R.04.mrs.1.	00.R.03.mrs.1..
Aniversarios primeras.....	00.R.23.mrs.2.	00.R.11.mrs.3.	00.R.07.mrs.2.	00.R.05.mrs.3..
Aniversarios quintas.....	00.R.33.mrs...	00.R.16.mrs.2.	00.R.11.mrs....	00.R.08.mrs.1.
Fundacion de Don Estevã de Leoz, quintas.....	00.R.03.mrs....	00.R.01.mrs.2.	00.R.01.mrs....	00.R.00.mrs.3..

	<i>Por entero.</i>	<i>Por mitad.</i>	<i>Tercio.</i>	<i>Quarto.</i>
Fundació de Estevã de Yzco, quintas...	00.R.01.mrs....	00.R.00.mrs.2.	00.R.00.mts.1.	00.R.00.mrs.1..
Fundació de de Simon de Sangariz, ,, quintas.....	00.R.03.mrs....	00.R.01.mrs.2.	00.R.01.mrs....	00.R.00.mrs.3.
Capellania de Maria de Armendariz quintas.....	00.R.06.mrs....	00.R.03.mrs....	00.R.02.mrs....	00.R.01.mrs.2.
	<u>54.R.29.mrs.2.</u>	<u>27.R.14.mrs.1.</u>	<u>18.R.07.mrs.3.</u>	<u>13.R.24.mrs.1.</u>
<i>Ezprogui, y Moriones.</i>				
Abadia de los dos Lugares con tierras.. ..	16.R.14.mrs.3.	08.R.07.mrs.1.	05.R.16.mrs.2.	04.R.03.mrs.2.
Primicia de Ezprogui....	01.R.28.mrs.1.	00.R.32.mrs....	00.R.21.mrs.1.	00.R.16.mrs....
Primicia de Moriones....	03.R.20.mrs.1.	01.R.28.mrs....	01.R.06.mrs.2.	00.R.32.mrs...
Capellania de Dõ Lope Garcia.....	00.R.30.mrs.2.	00.R.15.mrs.1.	00.R.10.mrs....	00.R.07.mrs.2.
Fundacion de Missas de Ezprogui....	00.R.13.mrs.2.	00.R.06.mrs.3.	00.R.04.mrs.1.	00.R.03.mrs.1.
Cofradia de Moriones,,, imprenta. ...	00.R.30.mrs.2.	00.R.15.mrs.1.	00.R.10.mrs....	00.R.07.mrs.2.
	<u>23.R.29.mrs.3.</u>	<u>11.R.32.mrs.2.</u>	<u>07.R.32.mrs.2.</u>	<u>05.R.33.mrs.3.</u>
<i>Gallipienzo</i>				
Once Beneficios con tierras.. ..	31.R.18.mrs....	15.R.27.mts...	10.R.18.mrs....	07.R.31.mrs.2.
Vicaria.....	02.R.12.mrs.2.	01.R.06.mrs.1.	00.R.28.mrs....	00.R.21.mrs....
Primicia....	20.R.05.mrs.3.	10.R.02.mrs.3.	06.R.25.mrs.2.	05.R.01.mrs.1.
Capellania de D. Pedro.	01.R.35.mrs....	00.R.35.mrs.2.	00.R.23.mrs.2.	00.R.17.mrs.3.
Aniversarios de tabla.....	01.R.28.mrs.1.	00.R.32.mrs....	00.R.21.mrs.1.	00.R.16.mrs....
Capellania de Juan Perez.. ..	00.R.30.mrs.2.	00.R.15.mrs.1.	00.R.10.mrs....	00.R.07.mrs.2.
Aniversarios nuevos... ..	01.R.01.mrs.1.	00.R.18.mrs.2.	00.R.12.mrs.1.	00.R.09.mrs.1.
Diezmos de				

	<i>Por entero.</i>	<i>Por mitad.</i>	<i>Tercio.</i>	<i>Quarto.</i>
Sanfol, impr.	00.R.06.mrs.3.	00.R.03.mrs.1..	00.R.02.mrs....	00.R.01.mrs.2.
Aniversarios primeras,....	00.R.06.mrs.3.	00.R.03.mrs.1.	00.R.02.mas....	00.R.01.mrs.2.
Aniversarios quintas.....	03.R.09.mrs....	01.R.22.mrs.2.	01.R.03.mrs....	00.R.29.mrs.1.
Capellania de Laçaro O- neca, quint..	00.R.19.mrs....	00.R.09.mrs.2.	00.R.06.mrs.1.	00.R.04.mrs.3.
Capellania de D. Sebas- tian de One- ca, quintas...	00.R.16.mrs....	00.R.08.mrs....	00.R.05.mrs.1.	02.R.04.mrs....
<i>Gardelayn.</i>	64.R.08.mrs.3.	32.R.03.mrs.3.	21.R.13.mrs....	16.R.01.mrs.1.
Abadia Rur. Primicia.....	00.R.33.mrs.3. 00.R.17.mrs....	00.R.16.mrs.3. 00.R.08.mrs.1.	00.R.11.mrs.... 00.R.05.mrs.2.	00.R.08.mrs.1. 00.R.04.mrs.1.
<i>Guetadar.</i>	01.R.14.mrs.3.	00.R.25.mrs.1.	00.R.16.mrs.2.	00.R.12.mrs.2.
Abadia..... Primicia.....	14.R.29.mrs.1. 03.R.27.mrs....	07.R.14.mrs.2. 01.R.31.mrs.2.	04.R.33.mrs.2. 01.R.09.mrs...	03.R.25.mrs.1. 00.R.33.mrs.3.
<i>Jullio.</i>	18.R.20.mrs.1.	09.R.10.mrs....	06.R.06.mrs.2.	04.R.23.mrs....
Abadia .. Primicia.....	03.R.13.mrs.2. 00.R.30.mrs.2.	01.R.24.mrs.3. 00.R.15.mrs.1.	01.R.04.mrs.1. 00.R.10.mrs....	00.R.30.mrs.1. 00.R.07.mrs.2.
<i>Lerga.</i>	04.R.08.mrs....	02.R.04.mrs....	01.R.14.mrs.1.	01.R.01.mrs.3.
Abadia con tierras.....	21.R.23.mrs.3.	10.R.29.mrs.3.	07.R.07.mrs.2.	05.R.14.mrs.3.
Siete Benefi- cios cõ tier- ras.. ..	21.R.13.mrs.2.	10.R.24.mrs.3.	07.R.04.mrs.1.	05.R.12.mrs.1.
Primicia.....	14.R.02.mrs.1.	07.R.01.mrs....	04.R.24.mrs.2.	03.R.18.mrs.2.
Aniversarios de Tabla, im- prenta....	01.R.14.mrs.1.	00.R.25.mrs....	00.R.16.mas.2.	00.R.12.mrs.2.
Aniversarios segundas.....	01.R.04.mrs.2.	00.R.20.mrs.1.	00.R.13.mrs.1.	00.R.10.mrs....
Capellania de D. Juan de Sarasa seg...	04.R.04.mrs.2.	02.R.02.mrs.1.	01.R.13.mrs.1.	01.R.01.mrs....
Aniversarios quintas. ..	00.R.19.mrs....	00.R.09.mrs.2.	00.R.06.mrs.1.	00.R.04.mrs.3.
Capellania de Martin				

	<i>Por entero.</i>	<i>Por mitad.</i>	<i>Tercio.</i>	<i>Quarto.</i>
Jayme y Bernarda de Ozcariz, quint. Renta de la Basílica de San Ginès, quintas.....	00.R.06.mrs...	00.R.03.mrs....	00.R.02.mrs....	00.R.01.mrs.2.
<i>Loya.</i>	00.R.13.mrs...	00.R.06.mrs.2.	00.R.04.mrs.1.	00.R.03.mrs.1.
	64.R.28.mrs.3.	32.R.14.mrs...	21.R.19.mrs.3.	16.R.09.mrs.2.
Abadia Rut. Primicia....	02.R.15.mrs.3. 00.R.30.mrs.2.	01.R.07.mrs.3. 00.R.15.mrs.1.	00.R.29.mrs.... 00.R.10.mrs....	00.R.21.mrs.3. 00.R.07.mrs.2.
<i>Leache.</i>	03.R.10.mrs.1.	01.R.23.mrs...	01.R.03.mrs....	00.R.29.mrs.1.
Cinco Beneficios.	09.R.10.mrs.1.	04.R.23.mrs....	03.R.03.mrs.1.	01.R.11.mrs.2.
Vicaria.....	01.R.08.mrs....	00.R.22.mrs...	00.R.14.mrs.2.	00.R.11.mrs....
Primicia....	06.R.06.mrs.3.	03.R.03.mrs.1.	02.R.02.mrs....	01.R.12.mrs.2.
Aniversarios de Tabla imprenta.	00.R.17.mrs...	00.R.08.mrs.2..	00.R.05.mrs.2.	00.R.04.mrs.1.
Aniversarios segundas. .	00.R.20.mrs.1.	00.R.10.mrs...	00.R.06.mrs.2.	00.R.05.mrs....
<i>Peña.</i>	17.R.26.mrs.1.	08.R.30.mrs.3.	05.R.31.mrs.3.	04.R.15.mrs.1.
Abadia con tierras.	06.R.30.mrs.2.	03.R.15.mrs.1.	02.R.10.mrs....	01.R.25.mrs.2.
Beneficio....	00.R.27.mrs....	00.R.13.mrs.2.	00.R.09.mrs....	00.R.06.mrs.3.
Primicia.....	03.R.33.mrs.3..	01.R.34.mrs.3.	01.R.11.mrs....	00.R.35.mrs.1.
<i>Rocaforte.</i>	11.R.19.mrs.1.	05.R.27.mrs.2.	03.R.30.mrs...	02.R.31.mrs.2.
Nueve Beneficios cō tierras.	16.R.08.mrs....	08.R.04.mrs....	05.R.14.mrs.2.	04.R.02.mrs....
Vicaria con tierras.....	02.R.12.mrs.2.	01.R.06.mrs.1.	00.R.28.mrs...	00.R.21.mrs.1.
Primicia....	15.R.20.mrs.1.	07.R.28.mrs....	05.R.06.mrs.2.	03.R.32.mrs....
Aniversarios quintas.....	00.R.03.mrs....	00.R.01.mrs.2.	00.R.01.mrs....	00.R.00.mrs.3.
<i>Sada.</i>	34.R.07.mrs.3.	17.R.03.mrs.3.	11.R.14.mrs...	08.R.19.mrs.3.
Nueve Beneficios cō tierras.	25.R.24.mrs.3.	12.R.30.mrs.1.	08.R.20.mrs....	06.R.15.mrs....

	<i>Por entero.</i>	<i>Por mitad.</i>	<i>Tercio.</i>	<i>Quarto.</i>
Vicaria.....	03.R.03.mrs.1.	01.R.19.mrs.3.	01.R.01.mrs....	00.R.27.mrs.3.
Primicia.....	13.R.28.mrs.1.	06.R.32.mrs...	04.R.21.mrs.1.	03.R.16.mrs....
Aniversarios de Tabla.....	03.R.27.mrs....	01.R.31.mrs.2.	01.R.09.mrs....	00.R.33.mrs.3.
Fundacion de Mißas, imp.	00.R.30.mrs..2.	00.R.15.mrs.1.	00.R.10.mrs....	00.R.07.mrs.2.
Capellania de Sancho de Exea, prim...	02.R.25.mrs.3	01.R.12.mrs.3.	00.R.32.mrs.1.	00.R.24.mrs.1.
Aniversarios primeras.....	00.R.20.mrs.2.	00.R.01.mrs.1.	00.R.06.mrs.2.	00.R.05.mrs....
Aniversarios quintas.....,	00.R.30.mrs....	00.R.15.mrs....	00.R.10.mrs.....	00.R.07.mrs.2.
Capellania de Dõ Juan de Muriones quintas.	00.R.13.mrs....	00.R.06.mrs.2..	00.R.04.mrs.1.	00.R.03.mrs.1.
	<u>51.R.23.mrs.1.</u>	<u>25.R.29.mrs.1.</u>	<u>17.R.06.mrs.1.</u>	<u>12.R.32.mrs...</u>
<i>Sanguessa.</i>				
<i>Santa Maria</i>				
Ocho Bene ficios. ...	57.R.30.mrs.2.	28.R.33.mrs.1.	19.R.10.mrs....	14.R.16.mrs.2.
Tres medios Beneficios...	10.R.24.mrs.3.	05.R.12.mrs.1.	03.R.20.mrs....	02.R.24.mrs....
Vicaria.....	10.R.24.mrs.3.	05.R.12.mrs.2.	03.R.20.mrs....	02.R.24.mrs....
Primicia.....	36.R.30.mrs.2.	18.R.19.mrs.1.	12.R.10.mrs...	09.R.07..mrs.2.
Capellania del Marques de Cortes....	05.R.05.mrs.3.	02.R.20.mrs.3.	01.R.25.mrs.2.	01.R.10.mrs.1.
Cofradia de Nuestra Se ñora. ..	01.R.01.mrs.1.	00.R.18.mrs.2.	00.R.12.mrs.1.	00.R.09.mrs.1.
Capellania de Simon Frances.....	02.R.19.mrs.1.	01.R.09.mrs.2.	00.R.30.mrs.1.	00.R.22.mrs.3.
Capellania de Ezquina.	01.R.11.mrs.1.	00.R.23.mrs.2.	00.R.15.mrs.2.	00.R.11.mrs.3.
Cofradia de los Angeles.	00.R.27.mrs....	00.R.13.mrs.2.	00.R.09.mrs....	00.R.06.mrs.3.
Aniversarios de tabla, im.	11.R.01.mrs.1.	05.R.19.mrs...	03.R.24.mrs.2.	02.R.27.mrs.2.
Capellania de Ana de A noz primer.	02.R.05.mrs.2.	01.R.02.mrs.3.	00.R.25.mrs.2.	00.R.19.mrs.1.
Capellania de Luis de Yzal, prim..	00.R.16.mrs.3.	00.R.08.mrs.1.	00.R.05.mrs.1.	00.R.04.mrs....
Aniversarios primeras.....	02.R.19.mrs...	01.R.09.mrs.2.	00.R.30.mrs.1.	00.R.22.mas.3. Aniver-

	<i>Por entero.</i>	<i>Por mitad.</i>	<i>Tercio.</i>	<i>Quarto.</i>
Aniversarios primeras.....	02.R.19.mrs....	01.R.09.mas.2.	00.R.30.mrs.1.	00.R.22.mrs.3.
Capellania de Cathalina de Rocas, primeras.	02.R.02.mrs.1.	01.R.01.mrs....	00.R.14.mrs.2.	00.R.18.mrs.2..
Capellania de Don Juan de Uriz, primeras.	06.R.30.mrs.1.	03.R.15.mrs...	02.R.10.mrs....	01.R.25.mrs.1.
Aniversarios segundas.....	11.R.20.mrs....	05.R.28.mrs....	03.R.30.mrs.2.	02.R.32.mrs....
Capellania del Maestro Pedro Miguel, segūd..	01.R.31.mrs.2.	00.R.33.mrs.3.	00.R.22.mrs.1.	00.R.16.mrs.3.
Capellania de Doña Maria Barayz,, segundas.	08.R.09.mrs....	04.R.04.mrs.2.	02.R.27.mrs...	02.R.02.mrs.1.
Aniversarios terceras.	02.R.12.mrs....	01.R.06.mrs....	00.R.28.mrs....	00.R.21.mrs....
Capellania de Juana Nabasques, y Orbara, tercer..	00.R.02.mrs....	00.R.01.mrs...	00.R.00.mrs.2.	00.R.00.mrs.2.
Aniversarios quintas. ..	02.R.25.mrs....	01.R.12.mrs.2.	00.R.32.mrs.1.	00.R.24.mrs.1.
Capellania fundada por la Cofradia de Trinidad, quintas.....	02.R.15.mrs....	01.R.07.mrs.2.	00.R.29.mrs....	00.R.21.mrs.3.
<i>San-Tiago, y San Salvador de Sanguessa.</i>	<u>183.R.24.ms.2.</u>	<u>91.R.29.mrs...</u>	<u>61.R.04.mrs.1.</u>	<u>45.R.31.mrs.2.</u>
Abadia.....	67.R.21.mrs.2.	33.R.28.mrs.3.	22.R.19.mrs....	16.R.32.mrs.1.
Ocho Beneficios..	76.R.31.mrs.2.	38.R.15.mrs.3.	25.R.22.mrs.1.	19.R.07.mrs.3.
Quatro Sacristanias.....	08.R.26.mrs....	04.R.13.mrs....	02.R.32.mrs.2.	02.R.06.mrs.2.
Dos Vicarias..	19.R.18.mts....	09.R.27.mrs...	06.R.18.mrs....	04.R.31.mrs.2.
Primicia de ambas Iglesias. ...	52.R.11.mrs.1.	26.R.05.mrs.2.	17.R.15.mrs.2.	13.R.02.mrs.3.
Aniversarios de tabla. ..	08.R.09.mrs....	04.R.04.mrs.2.	02.R.27.mrs...	02.R.02.mrs.1.

	<i>Por entero.</i>	<i>Por mitad.</i>	<i>Tercio.</i>	<i>Quarto.</i>
Capellania de los Ayefas.	00.R.13.mrs.2.	00.R.06.mrs.3.	00.R.04.mrs.1.	00.R.03.mrs.1.
Capellania de Martin de Nabalques..	00.R.33.mrs.3.	00.R.16.mrs.3.	00.R.11.mrs....	00.R.08.mrs.1.
Capellania de Don Juan de Napal....	01.R.08.mrs....	00.R.22 mrs....	00.R.14.mrs.2.	00.R.11.mrs...
Capellania del Doctor Eufa y Olleta. ...	00.R.20.mrs.1.	00.R.10.mrs....	00.R.06.mrs.2.	00.R.05.mrs....
Fundaci6n de Sebasti6n Perez. ...	06.R.06.mrs.3.	03.R.03.mrs.1.	02.R.02.mrs....	01.R.19.mrs.2.
Capellania de Sancho de Azpuriz....	01.R.01.mrs.1.	00.R.18.mrs.2.	00.R.12.mrs.1.	00.R.09.mrs.1.
Capellania de Vicente Ros.....	01.R.01.mrs.1.	00.R.18.mrs.2.	00.R.12.mrs.1.	00.R.09.mrs.1.
Capellania de Juana de Mena.	00.R.13.mrs.2.	00.R.06.mrs.3.	00.R.04.mrs.1.	00.R.03.mrs.1.
Capellania de Domingo Barbo.	00.R.23.mrs.3.	00.R.11.mrs.3.	00.R.07.mrs.2.	00.R.05.mrs.3.
Renta de S6n Babil. ...	00.R.13.mrs.3.	00.R.06.mrs.3.	00.R.04.mrs.1.	00.R.03.mrs.1.
Capellania del Licenciado Miguel Barbo.	00.R.23.mrs.3.	00.R.11.mrs.3.	00.R.07.mrs.2.	00.R.05.mrs.3.
Cofradia de Santa Maria.	01.R.01.mrs....	00.R.18.mrs.2.	00.R.12.mrs.1.	00.R.09.mrs.1.
Cofradia de Sant Espiritus.	06.R.17.mrs..	03.R.08.mrs.2.	02.R.05.mrs.2.	01.R.12.mrs1..
Cofradia de Santa Cathalina en Santiago imp..	02.R.29.mrs.1.	01.R.14.mrs.2.	00.R.33.mrs.2.	00.R.25.mrs.1.
Aniversarios terceras. ...	01.R.18.mrs...	00.R.27.mrs....	00.R.18.mrs....	00.R.13.mrs.2.
Capellania de Ana de A fuero, terc...	01.R.08.mrs....	00.R.22.mrs....	00.R.14.mrs.2.	00.R.11.mrs....
Aniversarios quintas.....	08.R.22.mrs....	04.R.11.mrs...	02.R.31.mrs.1.	02.R.05.mrs.2.
Capellania				

	<i>Por entero.</i>	<i>Por mitad.</i>	<i>Tercio.</i>	<i>Quarto.</i>
del Padre Juã Lopez de Sa rassa, quint..	00.R.06. mrs....	00.R.03. mrs...	00.R.02. mrs....	00.R.01. mrs.2.
Capellania de D. Luis de Ozcariz, quinquas.	00.R.06. mrs....	00.R.03. mrs....	00.R.02. mrs....	00.R.01. mrs.2.
<i>San Andrés. Sanguessa.</i>	<u>268.R.24. mrs..</u>	<u>134.R.10. mrs.3.</u>	<u>89.R.15. mrs.2.</u>	<u>67.R.04. mrs.1.</u>
Abadia.	02.R.02. mrs.1.	01.R.01. mrs....	00.R.24. mrs.1.	00.R.18. mrs.2.
Dos Benefic. Primicia....	02.R.02. mrs.1. 01.R.14. mrs.3.	01.R.01. mrs.... 00.R.25. mrs.1.	00.R.24. mrs.1. 00.R.16. mrs.2.	00.R.8. mrs.2. 00.R.12. mrs.2.
Capellania de Cathalina de Roncesya- lles.	08.R.09. mrs....	04.R.04. mrs.2.	02.R.27. mrs...	02.R.01. mrs.1.
Capellania de la Vidaur re.	04.R.04. mrs.2.	02.R.01. mrs.1.	01.R.13. mrs.1.	01.R.01. mrs....
Capellania de Leon de Napoles.	00.R.30. mrs.2.	00.R.15. mrs.1.	00.R.10. mrs....	00.R.07. mrs.2.
Dos Capella nias del Mar ques de Cor tes.	02.R.32. mrs.3.	01.R.16. mrs.1.	00.R.34. mrs.2.	00.R.26. mrs....
Capellania del Hospital de Santa Ma ria.	04.R.04. mrs.2.	02.R.02. mrs.1.	01.R.13. mrs.1.	01.R.01. mrs....
Aniversarios nuevos.	06.R.00. mrs....	03.R.00. mrs....	02.R.00. mrs....	01.R.18. mrs....
Capellania de Martin de Añues, imp..	00.R.23. mrs.3.	00.R.11. mrs.3.	00.R.07. mrs.2.	00.R.05. mrs.3.
<i>Santa Ceci- lia.</i>	<u>32.R.16. mrs.1.</u>	<u>16.R.07. mrs.2.</u>	<u>10.R.27. mrs....</u>	<u>08.R.03. mrs....</u>
Abadia.....	01.R.21. mrs.1.	00.R.28. mrs.3.	00.R.19. mrs....	00.R.14. mrs.1.
Primicia....	00.R.20. mrs.1.	00.R.10. mrs....	00.R.06. mrs.2.	00.R.05. mrs....
<i>San Adrian.</i>	<u>02.R.05. mrs.3.</u>	<u>01.R.02. mrs.3.</u>	<u>00.R.25. mrs.2.</u>	<u>00.R.19. mrs.1.</u>
Abadia del Patron.	11.R.32. mrs.3.	05.R.34. mrs.1.	03.R.14. mrs.2.	02.R.35. mrs....

<i>San Martin Auns.</i>	<i>Por entero.</i>	<i>Por mitad.</i>	<i>Tercio.</i>	<i>Quarto.</i>
Abadia con lo anexo.....	57.R.13.mrs.2.	28.R.24.mrs.3.	19.R.04.mrs.1.	14.R.12.mrs.1.
Beneficios con tierras..	54.R.13.mrs.2.	27.R.06.mrs.3.	18.R.04.mrs.1.	13.R.21.mrs.1.
Vicaria de San Martin..	04.R.04.mrs.2.	02.R.02.mrs.1.	01.R.13.mrs.1.	01.R.01.mrs....
Primicia de San Martin..	21.R.13.mrs.2.	10.R.24.mrs.3.	07.R.04.mrs.1.	05.R.12.mrs.1.
Primicia de Veyre. ..	11.R.02.mrs.1.	05.R.19.mrs....	03.R.24.mrs.2.	02.R.27.mrs.2.
Vicaria de Veyre. ..	06.R.13.mrs.3.	03.R.11.mrs.3.	02.R.07.mrs.2.	01.R.23.mrs.3.
Cofradia mayor. ...	00.R.20.mrs.1.	00.R.10.mrs....	00.R.06.mrs.2.	00.R.05.mrs....
Capellania de Nuestra Señora. ...	01.R.35.mrs....	00.R.35.mrs.2.	00.R.23.mrs.2.	00.R.17.mrs.3.
Aniversarios de Tabla, en San Martin..	00.R.20.mrs.1.	00.R.10.mrs....	00.R.06.mrs.2.	00.R.05.mrs....
Aniversarios añadidos.	00.R.20.mrs.1.	00.R.10.mrs....	00.R.06.mrs.2.	00.R.05.mrs....
Aniversarios de Tabla, en Veyre.	00.R.13.mrs.2.	00.R.06.mrs.3.	00.R.04.mrs.1.	00.R.03.mrs.1.
Aniversarios añadidos. ...	00.R.13.mrs.2.	00.R.06.mrs.3.	00.R.04.mrs.1.	00.R.03.mrs.1.
Capellania de Don Juan de Amatriain y Veyre, imprenta.	00.R.20.mrs.1.	00.R.10.mrs....	00.R.06.mrs.2.	00.R.05.mrs....
Aniversarios nuevos, primeras.	00.R.03.mrs.1.	00.R.01.mrs.2.	00.R.01.mrs....	00.R.00.mrs.3.
Aniversarios segundas.....	00.R.13.mrs.2.	00.R.06.mrs.3.	00.R.04.mrs.1.	00.R.03.mrs.2.
Aniversarios quartas.	01.R.31.mrs....	00.R.33.mrs.2.	00.R.22.mrs.1.	00.R.16.mrs.3.
Capellania de Don Martin de Monreal quart...	01.R.31.mrs....	00.R.33.mrs.2.	00.R.22.mrs.1.	00.R.16.mrs.3.
Capellania de Martin de Berruezo y Vaquedado, quartas.....	00.R.13.mrs....	00.R.06.mrs.2.	00.R.04.mrs.1.	00.R.03.mrs.1.
Aniversarios				

	<i>Por entero.</i>	<i>Por mitad.</i>	<i>Tercio.</i>	<i>Quarto.</i>
quartas....	02.R.28.mrs....	01.R.14.mrs....	00.R.33.mrs.1.	00.R.25.mrs....
Aniversarios				
quintas. ...	00.R.27.mrs....	00.R.13.mrs.2.	00.R.09.mrs....	00.R.06.mas.3.
Capellania				
de Bernardo				
del Pueyo. y				
Christina de				
Baygorri, en				
la Basílica de				
N.Sra. del,				
quintas.....	02.R.09.mrs....	01.R.04.mrs.2.	00.R.17.mrs....	00.R.20.mrs.1.
<i>Vxue.</i>				
Priorato cõ				
tierras.	170.R.09.ms.3.	85.R.04.mrs....	56.R.23.mrs.1.	42.R.19.mrs....
Siete Benefi-				
cios.	40.R.01.mrs.1.	20.R.00.mrs.2.	13.R.12.mrs.1.	10.R.00.mrs.1.
Vicaria. ...	48.R.13.mrs.2.	24.R.06.mrs.3.	16.R.04.mrs.2.	12.R.04.mrs.1.
Primicia.....	08.R.26.mrs....	04.R.13.mrs....	02.R.32.mrs.2.	02.R.06.mrs.2.
Renta de la	32.R.09.mrs.1.	16.R.04.mrs.2.	10.R.27.mrs....	08.R.02.mrs.1.
Fabrica. ...	19.R.24.mrs.3.	09.R.30.mrs.1.	06.R.20.mrs....	04.R.33.mrs....
Aniversarios				
de Tabla.....	05.R.22.mrs.2.	02.R.29.mrs.1.	01.R.31.mrs.1.	01.R.14.mrs.2.
Capellania				
de Miguel				
Tercero.....	01.R.31.mrs.2.	00.R.33.mrs.3.	00.R.22.mrs.1.	00.R.16.mrs.3.
cap.de Maria				
de Buztizne.	01.R.24.mrs.3.	00.R.30.mrs.1.	00.R.20.mrs....	00.R.15.mrs....
Aniversarios				
nuevos, im-				
prenta. ..	00.R.13.mrs.2.	00.R.06.mrs.3.	00.R.04.mrs.1.	00.R.03.mrs.1.
Capellania				
de Mose Juan				
Ruyz, pri-				
meras. .	00.R.30.mrs.1.	00.R.15.mrs....	00.R.10.mrs....	00.R.07.mrs.2.
Capellania				
de Miguel de				
Zabalza, pri-				
meras.. ..	01.R.11.mrs.1.	00.R.13.mrs.2.	00.R.15.mrs.2.	00.R.11.mrs.3.
Capellania				
de Juan del-				
gal, primer..	04.R.14.mrs.2.	02.R.07.mrs.1.	01.R.16.mrs.2.	01.R.03.mrs.2.
Nueva Ren-				
ta à la Primi-				
cia en censa-				
les, primer...	00.R.06.mrs.3.	00.R.03.mrs.1.	00.R.02.mrs....	00.R.01.mrs.2.
Aniversarios				
primeras.....	03.R.00.mrs....	01.R.18.mrs....	01.R.00.mrs....	00.R.27.mrs....
Aniversarios				

	Por entero.	Por mitad.	Tercio.	Quarto.
quintas.....	00.R.33.mrs....	00.R.16.mrs.2.	00.R.11.mrs....	00.R.08.mrs.12
Xavier.	169.R.10.m.5.	84.R.22.mrs.2.	56.R.12.mrs.3.	42.R.11.mrs.1.
Dos Capell. perpetuas, q̄ llevan todos los frutos im prenta. ..	23.R.09.mrs....	11.R.22.mrs.2.	07.R.29.mrs.1.	05.R.29.mrs.12
Yrangot.				
Abadia.....	03.R.13.mrs.2.	01.R.24.mrs.3.	01.R.04.mrs.1.	00.R.30.mrs.12
Primicia.....	01.R.24.mrs.3.	00.R.30.mrs.1.	00.R.20.mrs....	00.R.15.mrs....
	05.R.02.mrs.1.	02.R.19.mrs....	01.R.24.mrs.1.	01.R.09.mrs.1.

¶ Suma el Arciprestazgo de Balde-Aybar, por razon de Subsidio solo, por entero, mitad, tercio, y quarto: Por Entero., 1572. R. 19. mrs.3. Mitad.. 785. R. 35. mrs. 2. Tercio.. 523. R. 3.mrs. 1. y Quarto,, 392, R. 25. mrs. 1.



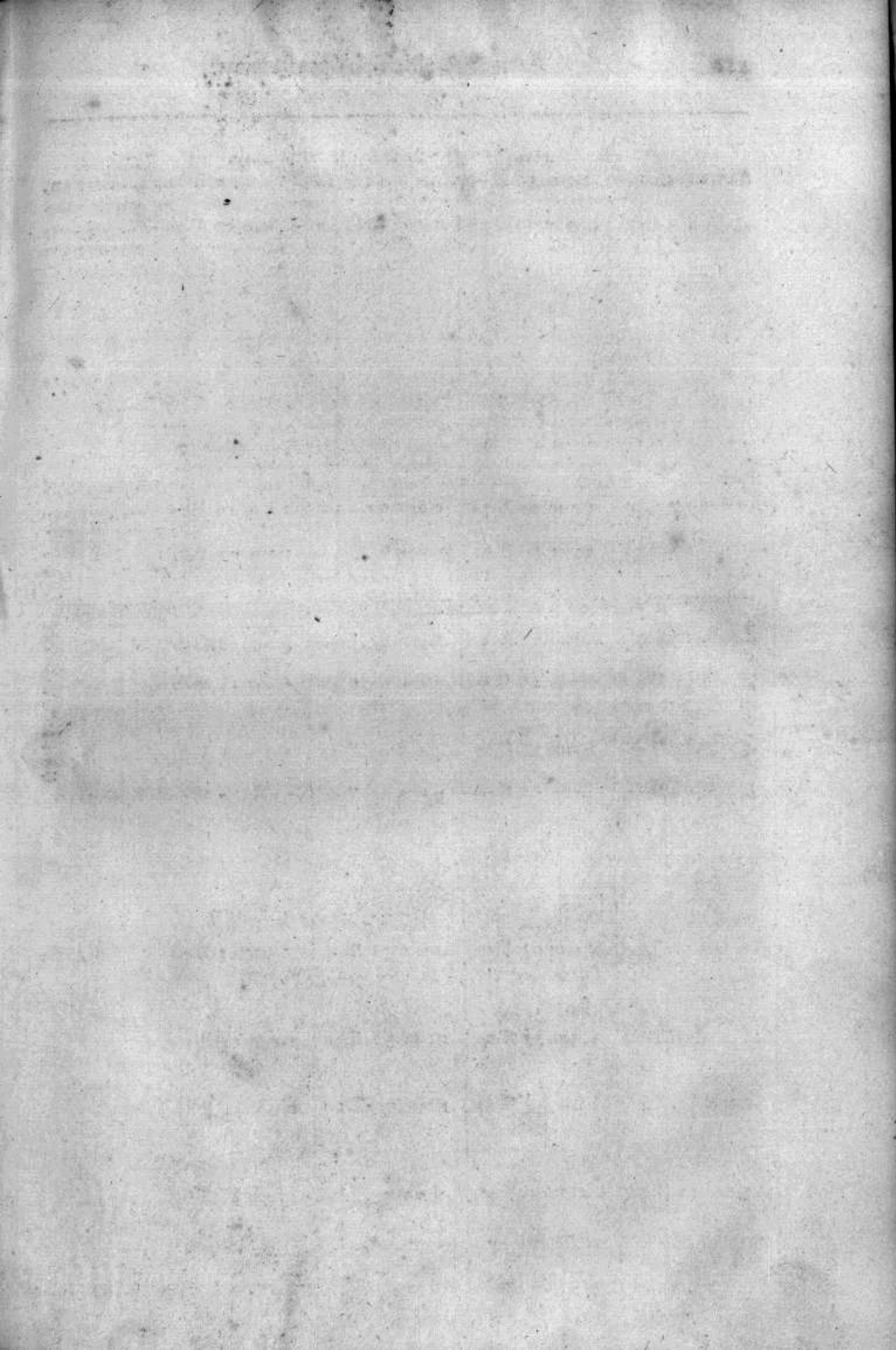

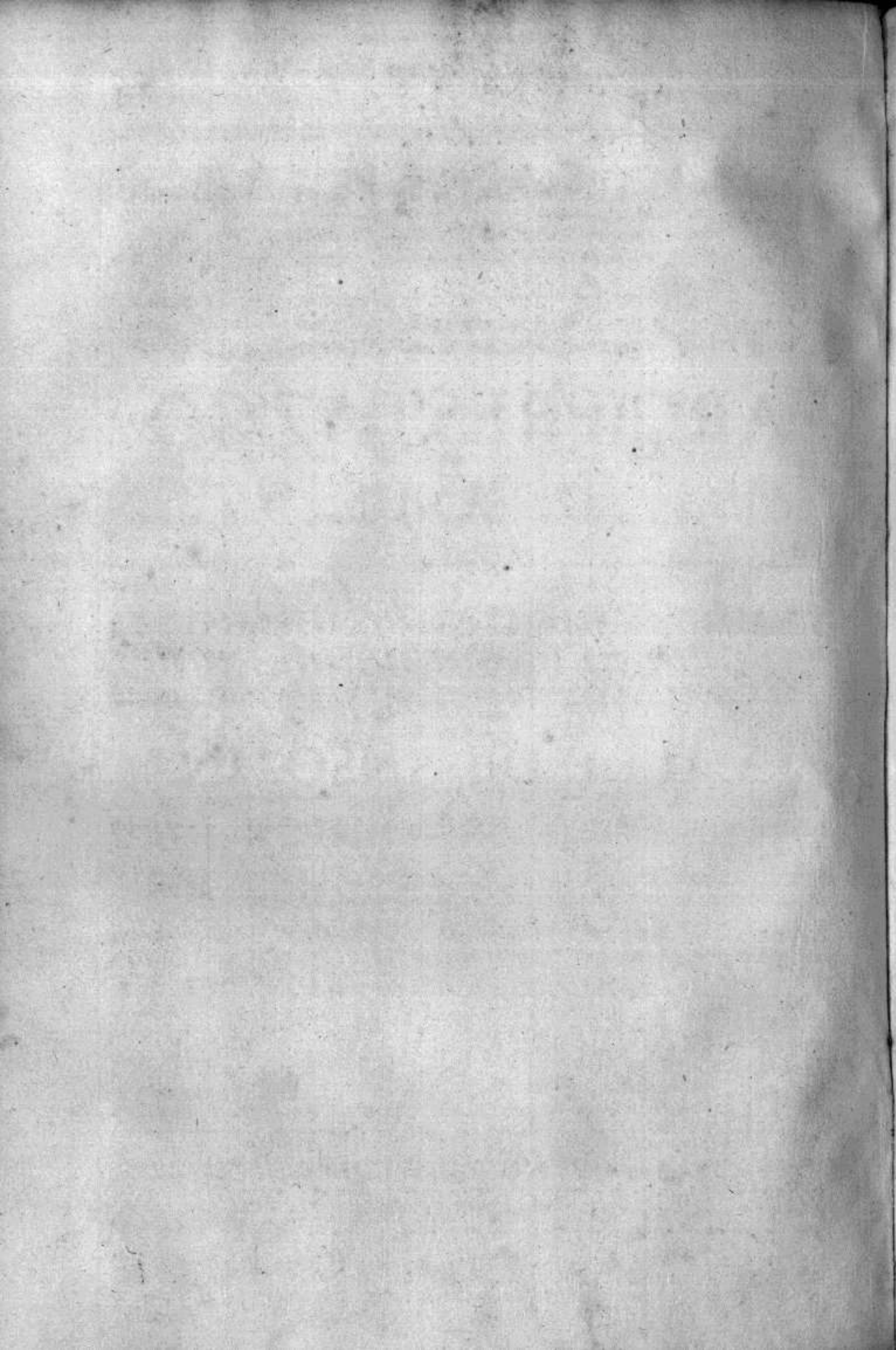



ARCIPRESTAZGO DE ANUE.

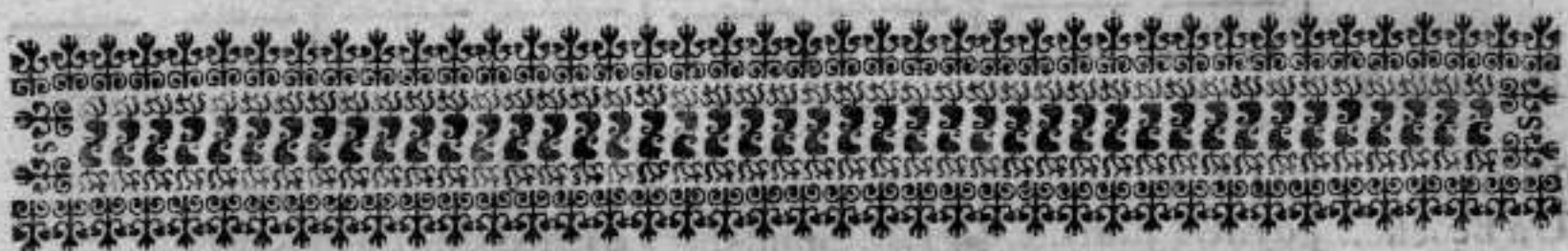

VALLE DE ANSOAIN.



Ansoayn.	Por entero.	Por mitad.	Tercio.	Quarto.
Vicaria. ..	03.R.27.mrs...	01.R.31.mrs.2.	01.R.09.mrs....	00.R.33.mrs.3.
Un Benefic.	04.R.28.mrs.1.	02.R.14.mrs....	01.R.21.mrs.1.	01.R.07.mrs....
Primicia.....	04.R.35.mrs....	02.R.17.mrs.2.	01.R.23.mrs.2.	01.R.08.mrs.3.
Capellania de Juan Fer- nández deAn- soayn,prim..	02.R.24.mrs.3.	00.R.30.mrs.1.	00.R.20.mrs....	00.R.15.mrs....
	15.R.07.mrs...	07.R.21.mrs.1.	05.R.01.mrs.3.	03.R.28.mrs.2.
Artica.				
Vicaria.....	02.R.02.mrs.1.	01.R.01.mrs....	00.R.24.mrs.2.	00.R.18.mrs.2.
Quatro Bene- ficios.. ..	08.R.15.mrs.3.	04.R.07.mrs.3.	02.R.29.mrs...	02.R.03.mrs.3.
Primicia cō tierras.....	08.R.05.mrs.3.	04.R.02.mrs.3.	02.R.25.mrs.2.	02.R.01.mrs.1.

Fudaciones	Por entero.	Por mitad.	Tercio.	Quarto.
primeras.....	00.R.33.mrs.2.	00.R.16.mrs.3.	00.R.11.mrs....	00.R.08.mrs.1.
<i>Berriozar..</i>	19.R.21.mrs.1.	09.R.28.mrs.1.	06.R.18.mrs....	04.R.31.mrs.3.
Abadia con tierras. ..	11.R.26.mrs...	05.R.31.mrs....	03.R.32.mrs.2.	02.R.33.mrs.2.
Un Benefic..	03.R.23.mrs.3.	01.R.29.mrs.3.	01.R.07.mrs.2.	00.R.32.mrs.3.
Primicia.....	05.R.15.mrs.3.	02.R.15.mrs.3.	01.R.29.mrs....	01.R.12.mrs.3.
Dos fundac. imprensa.....	00.R.23.mrs.3.	00.R.11.mrs.3.	00.R.07.mrs.2.	00.R.05.mrs.3..
<i>Ayzoayn.</i>	21.R.17.mrs.1.	10.R.26.mrs.1.	07.R.04.mrs.2.	05.R.12.mrs.3.
Vicaria.....	00.R.20.mrs.1.	00.R.10.mrs....	00.R.06.mrs.2..	00.R.05.mrs....
Beneficios...	09.R.03.mrs.1.	04.R.19.mrs.2.	03.R.01.mrs....	02.R.09.mrs.3.
Primicia cõ tierras. .	09.R.30.mrs.2.	04.R.33.mrs.1.	03.R.10.mrs....	02.R.16.mrs.2.
<i>Berrio-Suso.</i>	19.R.18.mrs....	09.R.26.mrs.3.	06.R.17.mrs.2.	04.R.31.mrs.1.
Vicaria. ..	01.R.24.mrs.3.	00.R.30.mrs.1.	00.R.20.mrs....	00.R.15.mrs....
Un Benefic..	03.R.23.mrs.3.	01.R.29.mrs.3.	01.R.07.mrs.2.	00.R.32.mrs.3.
Primicia.....	03.R.23.mrs.3.	01.R.29.mrs.3.	01.R.07.mrs.2.	00.R.31.mrs.3.
Capellania de D. Miguel de Berrio, ,, primeras... ..	00.R.23.mrs.2.	00.R.11.mrs.3.	00.R.07.mrs.2.	00.R.05.mrs.3..
Capellania que paga la casa de Eli zaldecoa, ,, primeras.....	00.R.30.mrs.1.	00.R.15.mrs....	00.R.10.mrs....	00.R.07.mrs.2.
<i>Berrio-plano.</i>	10.R.18.mrs....	05.R.08.mrs.2.	03.R.16.mrs.2.	02.R.21.mrs.3.
Vicaria. ..	01.R.04.mrs.2.	00.R.20.mrs.1.	00.R.13.mrs.1.	00.R.10.mrs....
Tres Benefi cios. .	08.R.26.mrs...	04.R.13.mrs....	02.R.12.mrs.2.	02.R.06.mrs.2.
Primicia.....	05.R.29.mrs.1.	02.R.32.mrs.2.	01.R.33.mrs.2.	01.R.16.mrs.2.
Capellania de Juan de Berrio, imp.	01.R.08.mrs....	00.R.22.mrs....	00.R.14.mrs.2.	00.R.11.mrs....
<i>Ballariayn.</i>	16.R.31.mrs.3.	08.R.13.mrs.3.	05.R.21.mrs.3..	04.R.07.mrs.3.
Abadia.....	08.R.12.mrs.2.	04.R.06.mrs.1.	02.R.28.mrs....	02.R.03.mrs....
Primicia.....	03.R.00.mrs....	01.R.18.mrs...	01.R.00.mrs....	00.R.27.mrs....
				Capellania

	<i>Por entero.</i>	<i>Por mitad.</i>	<i>Tercio.</i>	<i>Quarto.</i>
Capellania de Miguel Arzaya primeras..	00.R.23.mrs.2.	00 R.11.mrs.3.	00.R.07.mrs.2.	00.R.05.mrs.3.
Aniversarios primeras...	00.R.06.mrs.3.	00.R.03.mrs.1..	00.R.02.mrs....	00.R.01.mrs.2.
<i>Añezcar.</i>	12.R.05.mrs.3.	06.R.03.mrs.1..	04.R.01.mrs.2.	03.R.01.mrs.1.
Vicaria. ..	02.R.15.mrs.3.	01.R.07.mrs.3.	00.R.29.mrs....	00.R.21.mrs.3.
Primicia.....	03.R.20.mrs.1.	01.R.28.mrs....	01.R.06.mrs.2.	00.R.32.mrs....
Capellan. de Martin de Senofain, impr	01.R.08.mrs....	00.R.22.mrs....	00 R.14.mrs.2.	00.R.11.mrs...
<i>Elcarte.</i>	07.R.08.mrs....	03.R.21.mrs.3.	02.R.14.mrs...	01.R.28.mrs.3.
Abadia que lleva el Marques de Corres con el salario del Vicario. ...	12.R.27.mrs....	06.R.13.mrs.2.	04.R.09.mrs....	03.R.06.mrs.3.
Primicia....	03.R.20.mrs.1.	01.R.28.mrs....	01.R.06.mrs.2.	00.R.32.mrs....
Fundacion de Missas de D.Martin de Almoravide imprenta ...	00.R.30.mrs.2.	00.R.15.mrs.1.	00.R.10.mrs....	00.R.07.mrs.2.
Capellania de la casa de Diegorena, primeras.....	01.R.11.mrs.1.	00.R.23.mrs.2.	00.R.15.mrs.2.	00.R.11.mrs.3.
Capellania de D. Juã de Elcarte, ter..	00.R.08.mrs....	00.R.04.mrs....	00.R.02.mrs.2..	00.R.01.mrs....
Capellania de Maria de Lofa, quart..	00.R.06.mrs....	00.R.03.mrs....	00.R.02.mrs....	00.R.01.mrs.2.
<i>Oteyza.</i>	18.R.31.mrs...	09.R.15.mrs.1.	06.R.09.mrs.2.	04.R.25.mrs.2.
Vicaria. ..	02.R.15.mrs.3.	01.R.07.mrs.3.	00.R.29.mrs....	00.R.21.mrs.3.
Primicia.....	03.R.10.mas.1.	01 R.23.mrs...	01.R.03.mrs.1.	01.R.29.mrs.2.
	05.R.26.mrs...	02.R.30.mrs.3.	01.R.32.mrs.1.	01.R.15.mrs1..

★ Suma el Corriedo del Valle de Ansuayn , por raçon de Subsidio solo, por entero, mitad, tercio, y quarto : Por entero 147.R.5,mrs.1.Por mitad, 73.R.17.mrs.3 Tercio,48.R.29.mrs,1. Y quarto,36.24.mrs,2.

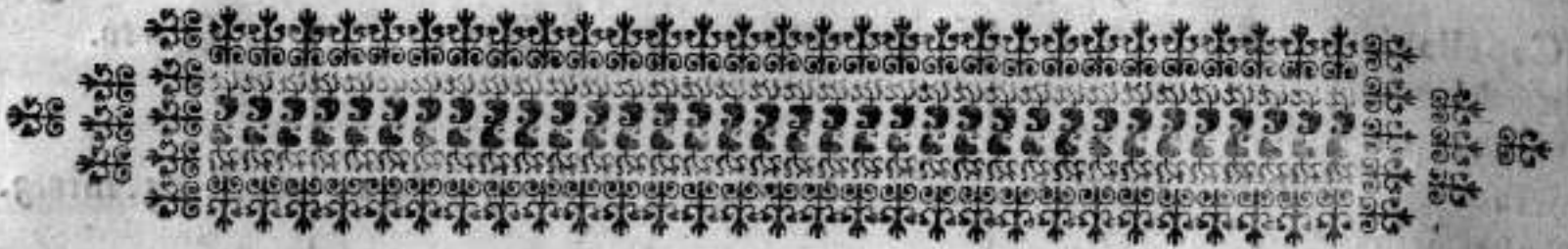

VALLE DE ULZAMA.

<i>Xuarbe.</i>	<i>Por entero.</i>	<i>Por mitad.</i>	<i>Tercio.</i>	<i>Quarto.</i>
Abadia. ..	02.R.09. mrs....	01.R.04. mrs.2.	00.R.27. mrs....	00.R.20. mrs.1.
Primicia.....	00.R.27. mrs....	00.R.13. mrs.2.	00.R.09. mrs....	00.R.06. mrs.3.
	<hr/>	<hr/>	<hr/>	<hr/>
<i>Ausa,yEcha- buru.</i>	03.R.00. mrs....	01.R.18. mrs....	01.R.00. mrs....	00.R.27. mrs....
	<hr/>	<hr/>	<hr/>	<hr/>
Abadia de Ausa. ..	02.R.09. mrs....	01.R.04. mrs.2.	00.R.27. mrs....	00.R.20. mrs.1.
Primicia.....	00.R.27. mrs....	00.R.13. mrs.2.	00.R.09. mrs....	00.R.06. mrs.3.
Abadia de Echaburu... Primicia.....	00.R.20. mrs.1. 00.R.06. mrs.3.	00.R.10. mrs.... 00.R.03. mrs.1.	00.R.06. mrs.2. 00.R.02. mrs....	00.R.05. mrs.... 00.R.01. mrs.2.
	<hr/>	<hr/>	<hr/>	<hr/>
<i>Larraynzar.</i>	03.R.27. mrs....	01.R.31. mrs.1.	01.R.08. mrs.2.	00.R.33. mrs.2.
	<hr/>	<hr/>	<hr/>	<hr/>
Abadia. ..	06.R.03. mrs.2.	03.R.01. mrs.3.	02.R.01. mrs....	01.R.18. mrs.3.
Primicia.....	02.R.02. mrs.1.	01.R.01. mrs....	00.R.24. mrs.2.	00.R.18. mrs.2.
Capellania de Larrayn- zar, impren.	03.R.03. mrs.3.	01.R.19. mrs.3.	01.R.01. mrs....	00.R.27. mrs.3.
	<hr/>	<hr/>	<hr/>	<hr/>
<i>Vdoz.</i>	11.R.09. mrs.2.	05.R.22. mrs.2.	03.R.26. mrs.2.	02.R.29. mrs....
	<hr/>	<hr/>	<hr/>	<hr/>
Abadia Ru- ral....	00.R.20. mrs.1.	00.R.10. mrs....	00.R.06. mrs.2.	00.R.05. mrs....
Primicia.....	00.R.10. mrs.1.	00.R.05. mrs....	00.R.03. mrs.1.	00.R.02. mrs.1.
	<hr/>	<hr/>	<hr/>	<hr/>
<i>Yrayzos.</i>	00.R.30. mrs.2.	00.R.15. mrs....	00.R.09. mrs.3.	00.R.07. mrs.2.
	<hr/>	<hr/>	<hr/>	<hr/>
Abadia.....	05.R.05. mrs.3.	02.R.20. mrs.3.	01.R.25. mrs.2.	01.R.10. mrs.2.
Primicia.....	01.R.28. mrs.1.	00.R.32. mrs....	00.R.21. mrs.1.	00.R.16. mrs....
Capellania de Miguel de Yrayzos....	00.R.33. mrs.3..	00.R.16. mrs.3.	00.R.11. mrs....	00.R.08. mrs.1.
Missa Canta da de Martin Yrayzos.....	00.R.17. mrs....	00.R.08. mrs.2.	00.R.05. mrs.2.	00.R.04. mrs.1.

	<i>Por entero.</i>	<i>Por mitad.</i>	<i>Tercio.</i>	<i>Quarto.</i>
Aniversarios imprensa.....	01.R.24.mrs.3.	00.R.30.mrs.1.	00.R.20.mrs....	00.R.15.mrs...2
<i>Alcoz.</i>	10.R.01.mrs.2.	05.R.00.mrs.1.	03.R.11.mrs.1.	02.R.17.mrs.3.
Abadia. ..	04.R.35.mrs....	02.R.17.mrs.2.	01.R.23.mrs.2.	01.R.08.mrs.3.
Primicia.....	01.R.24.mrs.3.	00.R.30.mrs.1.	00.R.20.mrs....	00.R.15.mrs...3
Capellania de doze du- cados. .	01.R.08.mrs....	00.R.22.mrs....	00.R.14.mrs.2.	00.R.11.mrs...2
Capellania de Martin de Alcoz. ..	01.R.08.mrs....	00.R.22.mrs...3	00.R.14.mrs.2.	00.R.11.mrs...2
Capellania del D ^o tr.Ce- noz.	01.R.08.mrs....	00.R.22.mrs....	00.R.14.mrs....	00.R.11.mrs....
Capellania de la casa de Apeztegui. .	00.R.30.mrs.2.	00.R.15.mrs.1.	00.R.10.mrs....	00.R.07.mrs.2.
Capellania de Martin de Huarte. .	01.R.24.mrs.3.	00.R.30.mrs.1.	00.R.20.mrs....	00.R.15.mrs...2
Aniversarios sobre los bie- nes de Maste- rena, imp... Fundacion de Martin de Muzquiz,,, terceras. .	00.R.30.mrs.2.	00.R.15.mrs.1.	00.R.10.mrs....	00.R.07.mrs.2.
Capellania de Juan de Beruete, ter.	00.R.06.mrs....	00.R.03.mrs....	00.R.02.mrs....	00.R.01.mrs.2.
<i>Arrayz, y Ezquin.</i>	14.R.01.mrs.2.	07.R.00.mrs.1.	04.R.22.mrs.2.	03.R.17.mrs.3.
Abadia.....	04.R.31.mrs.2.	02.R.15.mrs.3.	01.R.22.mrs.1.	01.R.07.mrs.3.
Primicia.....	01.R.21.mrs.2.	00.R.28.mrs.3.	00.R.19.mrs....	00.R.14.mrs.1.
Capellania de Miguel de Galbar, im- prensa.....	01.R.31.mrs.2.	00.R.33.mrs.3..	00.R.22.mrs.1.	00.R.16.mrs.3.
<i>Cnoz.</i>	08.R.12.mrs.2.	04.R.06.mrs.1.	02.R.27.mrs.2.	02.R.02.mrs.3.
Abadia.....	06.R.00.mrs....	03.R.00.mrs....	01.R.00.mrs....	01.R.18.mrs....
Primicia.....	01.R.21.mrs.2.	00.R.28.mrs.3.	00.R.19.mrs....	00.R.14.mrs...2
Capellania				

	<i>Por entero.</i>	<i>Por mitad.</i>	<i>Tercio.</i>	<i>Quarto.</i>
del Doctor Cenoz, imp.	02.R.19.mrs.2.	01.R.09.mrs.2.	00.R.30.mrs.1.	00.R.22.mrs.3.
<i>Lizasso.</i>	10.R.04.mrs.3.	05.R.02.mrs.1.	03.R.13.mrs.1.	02.R.18.mrs.1.
Abadia.....	03.R.27.mrs....	01.R.31.mrs.2.	01.R.09.mrs....	00.R.33.mrs.3..
Primicia.....	01.R.14.mrs.3.	00.R.25.mrs.1.	00.R.16.mrs.2.	00.R.12.mrs.2.
Aniversarios de Maria Mar tinez de Li- zasso, prim...	00.R.23.mrs.2.	00.R.11.mrs.3.	00.R.07.mrs.2.	00.R.05.mrs.3.
Capellania de D. Pedro Gascue, pri meras....	01.R.11.mrs.1.	00.R.23.mrs.2.	00.R.15.mrs.2.	00.R.11.mrs.3.
Capellania de Martin de Lizasso, y Ca thalina de Almandoz,, primeras....	01.R.11.mrs.1.	00.R.23.mrs.2.	00.R.15.mrs.2..	00.R.11.mrs.3.
Capellania de Pedro de Ripa, prime.	01.R.11.mrs.1.	00.R.23.mrs.2.	00.R.15.mrs.2.	00.R.11.mrs.3.
<i>Gorranuz.</i>	09.R.27.mrs....	04.R.31.mrs....	03.R.07.mrs.2.	02.R.15.mas.1.
Vicaria.....	01.R.04.mrs.2.	00.R.20.mrs.1.	00.R.13.mrs.1.	00.R.10.mrs....
Primicia.....	00.R.27.mrs....	00.R.13.mrs.2.	00.R.09.mrs....	00.R.06.mrs.3.
<i>Drendiayn.</i>	01.R.31.mrs.2.	00.R.33.mrs.3.	00.R.22.mrs.1..	00.R.16.mrs.3.
Abadia.....	01.R.31.mrs.2.	00.R.33.mrs.3.	00.R.22.mrs.1.	00.R.16.mrs.3.
Primicia.....	00.R.23.mrs.3.	00.R.11.mrs.3.	00.R.07.mrs.2.	00.R.05.mas.3.
Aniversarios primeras....	00.R.10.mrs....	00.R.05.mrs....	00.R.03.mrs.1.	00.R.22.mrs.2.
Capellania de Martin Regil, tec...	00.R.04.mrs....	00.R.02.mrs....	00.R.01.mrs.1.	00.R.01.mrs....
<i>Elso.</i>	02.R.29.mrs.1.	01.R.14.mrs.1.	00.R.33.mrs....	00.R.25.mrs....
Abadia.....	03.R.06.mrs.3.	01.R.21.mrs.1.	01.R.02.mrs....	00.R.28.mrs.2.
Primicia.....	01.R.04.mrs.2.	00.R.20.mrs.1.	00.R.13.mrs.1.	00.R.10.mrs....
	04.R.11.mrs.1.	02.R.05.mrs.2.	01.R.15.mrs.1.	01.R.02.mrs.2.

<i>Vvrizola. Galayn.</i>	<i>Por entero.</i>	<i>Por mitad.</i>	<i>Tercio.</i>	<i>Quarto.</i>
Abadia.....	04.R.24.mrs.3.	02.R.12.mrs.1.	01.R.20.mrs....	01.R.06.mrs....
Primicia.....	01.R.21.mrs.2.	00.R.28.mrs.3.	00.R.19.mrs....	00.R.14.mrs.1.
Fundacion quartas.....	00.R.09.mrs....	00.R.04.mrs.2.	00.R.03.mrs....	00.R.02.mrs.1.
	<u>06.R.19.mrs.1.</u>	<u>03.R.09.mrs.2.</u>	<u>02.R.06.mrs....</u>	<u>01.R.22.mrs.2.</u>

★ Suma el Valle de Ulzama, por raçon de Subsidiolo, por entero, mitad, tercio, y quarto: Por entero, 86.R.25.mrs.2. Por mitad, 43.R.10.mrs. Tercio, 28.R.23.mrs,1. Y quarto, 21.R.20.mrs.

VALLE DE OLABE.

<i>Olave.</i>	<i>Por entero.</i>	<i>Por mitad.</i>	<i>Tercio.</i>	<i>Quarto.</i>
Abadia. ...	04.R.35.mrs...	02.R.17.mrs.2.	01.R.23.mrs.2.	01.R.08.mrs.3.
Primicia. ...	01.R.14.mrs.3.	00.R.25.mrs.1.	00.R.16.mrs.2.	00.R.12.mrs.2.
<i>Olaiiz.</i>	<u>06.R.13.mrs.3.</u>	<u>03.R.06.mrs.3.</u>	<u>02.R.04.mrs....</u>	<u>01.R.21.mrs.1.</u>
Abadia.	03.R.17.mrs....	01.R.26.mrs.2.	01.R.05.mrs.2.	00.R.31.mrs.1.
Primicia	01.R.18.mrs....	00.R.27.mrs....	00.R.18.mrs....	00.R.13.mrs.2.
Capellania de Cathalina de Arostegui segundas.....	01.R.04.mrs.2.	00.R.20.mrs.1.	00.R.13.mrs.1.	00.R.10.mrs....
<i>Osavide.</i>	<u>06.R.03.mrs.2.</u>	<u>03.R.01.mrs.3.</u>	<u>02.R.00.mrs.3.</u>	<u>01.R.18.mrs.3.</u>
Abadia Rur.	00.R.13.mrs.2.	00.R.06.mrs.3.	00.R.04.mrs.1.	00.R.03.mrs.1.
Primicia.....	00.R.06.mrs.3.	00.R.03.mrs.1.	00.R.02.mrs....	00.R.01.mrs.2.
<i>Ofacain.</i>	<u>00.R.20.mrs.1.</u>	<u>00.R.10.mrs....</u>	<u>00.R.06.mrs.1.</u>	<u>00.R.04.mrs.3.</u>
Abadia. ..	03.R.30.mrs.2.	01.R.33.mrs.1..	01.R.10.mrs....	00.R.34.mrs.2. Primi-

	<i>Por entero.</i>	<i>Por mitad.</i>	<i>Tercio.</i>	<i>Quarto.</i>
Primicia.....	01.R.11.mrs.1.	00.R.23.mrs.2.	00.R.15.mrs.2.	00.R.11.mrs.3.
<i>Candia.</i>	05.R.05.mrs.3.	02.R.20.mrs.3.	01.R.25.mrs.2.	01.R.10.mrs.1.
Vicaria.....	01.R.24.mrs.3.	00.R.30.mrs.1.	00.R.20.mrs....	00.R.15.mrs....
Primicia cõ tierras.....	01.R.08.mrs....	00.R.22.mrs....	00.R.14.mrs.2.	00.R.11.mrs....
<i>Enderiz.</i>	02.R.32.mrs.3.	01.R.16.mrs.1.	00.R.34.mrs.2.	00.R.26.mrs....
Abadia.....	06.R.13.mrs.2.	03.R.06.mrs.3.	02.R.04.mrs.1.	01.R.21.mrs.1.
Primicia.....	02.R.05.mrs.3.	01.R.02.mrs.3..	00.R.25.mrs.2.	00.R.19.mrs.1.
Capell.de D Juan de En- deriz, impr..	01.R.08.mrs....	00.R.22.mrs...	00.R.14.mrs.2.	00.R.11.mrs....
Capellania de Remon de Enderiz, pri- meras.....	00.R.23.mrs.3.	00.R.11.mrs.3.	00.R.07.mrs.2.	00.R.05.mrs.3.
<i>Berayz.</i>	10.R.15.mrs....	05.R.07.mrs.1.	03.R.15.mrs.3.	02.R.21.mrs.1.
Abadia. ...	03.R.06.mrs.3.	01.R.21.mrs.1.	01.R.02.mrs....	00.R.28.mrs.2.
Primicia cõ tierras.....	01.R.14.mrs.3.	00.R.25.mrs.1.	00.R.16.mrs.2.	00.R.12.mrs.2.
<i>Ofiz.</i>	04.R.21.mrs.2.	02.R.10.mrs.2.	01.R.18.mrs.2.	01.R.05.mrs....
Vicaria. ..	01.R.08.mrs....	00.R.22.mrs....	00.R.14.mrs.2.	00.R.11.mrs....
Un Benefic.	01.R.35.mrs....	00.R.35.mrs.2.	00.R.23.mrs.2.	00.R.17.mrs....
Primicia.....	02.R.26.mrs....	01.R.13.mrs....	00.R.32.mrs.2.	00.R.24.mrs.2.
Dos Capell. Imprenta.....	00.R.30.mrs.2.	00.R.15.mrs.1.	00.R.10.mrs....	00.R.07.mrs.2.
Fundaciones segundas.....	01.R.18.mrs....	00.R.27.mrs...	00.R.18.mrs....	00.R.13.mrs.2.
Fundacion terceras.....	00.R.13.mrs.2.	00.R.06.mrs.3.	00.R.04.mrs.1.	00.R.03.mrs.1.
Fundaciones quintas. ...	00.R.03.mrs....	00.R.01.mrs.2.	00.R.01.mrs....	00.R.00.mrs.3.
	08.R.26.mrs....	04.R.13.mrs....	02.R.31.mrs.3.	02.R.06.mrs.1.

¶ Suma el Corriedo del Valle de Olabe, por razon de Subsidio solo por entero, mitad, tercio, y quarto: Por Entero., 44. R. 30. mrs: 2. Mit., 22. R. 14. mrs. 1. Tercio. 14. R. 29. mrs. y Quarto. 11. R. 15, mrs. 2.

VALLE DE ANUE.

<i>Lanz.</i>	<i>Por entero.</i>	<i>Por mitad.</i>	<i>Tercio.</i>	<i>Quarto.</i>
Abadia. ..	05.R. 29.mrs. 2.	02.R. 32.mrs. 3.	01.R. 33.mrs. 2.	01.R. 16.mrs. 1.
Primicia.....	01.R. 35.mrs....	00.R. 35.mrs. 2.	00.R. 23.mrs. 2.	00.R. 17.mrs. 3.
	<hr/>	<hr/>	<hr/>	<hr/>
	07.R. 28.mrs. 2.	03.R. 32.mrs. 1.	02.R. 21.mrs...	01.R. 34.mrs....
<i>Olague.</i>	<hr/>	<hr/>	<hr/>	<hr/>
Abadia. ..	07.R. 04.mrs. 2.	03.R. 20.mrs. 1.	02.R. 13.mrs. 1.	01.R. 28.mrs...1.
Primicia.....	02.R. 15.mrs. 3.	01.R. 07.mrs. 3.	00.R. 29.mrs....	00.R. 21.mrs. 3.
Fundaciones primeras.....	02.R. 05.mrs. 2.	01.R. 02.mrs. 3.	00.R. 25.mrs. 2.	00.R. 19.mrs. 1.
Fundacion terceras.	00.R. 24.mrs....	00.R. 12.mrs....	00.R. 08.mrs....	00.R. 06.mrs....
Capellania de Juan de Ezpeleta, y su muger, ter ceras. ..	00.R. 27.mrs....	00.R. 13.mrs. 2.	00.R. 09.mrs....	00.R. 06.mrs. 3.
	<hr/>	<hr/>	<hr/>	<hr/>
	13.R. 04.mrs. 3.	06.R. 20.mrs. 1.	04.R. 12.mrs. 3.	03.R. 09.mrs. 3.
<i>Ezcati.</i>	<hr/>	<hr/>	<hr/>	<hr/>
Abadia Ru- ral.	00.R. 23.mrs. 3.	00.R. 11.mrs. 3.	00.R. 07.mrs. 2.	00.R. 05.mrs. 3.
Primicia.....	00.R. 13.mrs. 2.	00.R. 06.mrs. 3.	00.R. 04.mrs. 1.	00.R. 03.mrs. 1.
	<hr/>	<hr/>	<hr/>	<hr/>
	01.R. 01.mas. 1.	00.R. 18.mrs. 1.	00.R. 11.mrs. 3.	00.R. 09.mrs....
<i>Arizu.</i>	<hr/>	<hr/>	<hr/>	<hr/>
Abadia.....	03.R. 30.mrs. 2.	01.R. 33.mrs. 1.	01.R. 10.mrs...	00.R. 34.mrs. 2.
Primicia.....	01.R. 11.mrs. 1.	00.R. 23.mrs. 2.	00.R. 15.mrs. 2.	00.R. 11.mrs. 3.
Fundaciones primeras.....	03.R. 13.mrs. 1.	01.R. 24.mrs. 2.	01.R. 04.mrs. 1.	00.R. 30.mrs. 1.
	<hr/>	<hr/>	<hr/>	<hr/>
	08.R. 19.mrs....	04.R. 09.mrs. 1.	02.R. 29.mrs. 3.	02.R. 04.mrs. 2.
<i>Egozcue.</i>	<hr/>	<hr/>	<hr/>	<hr/>
Abadia.....	07.R. 31.mrs. 2.	03.R. 33.mrs. 3.	02.R. 22.mrs. 1.	01.R. 34.mrs. 3.
Primicia.....	02.R. 19.mrs. 1.	01.R. 09.mrs. 2.	00.R. 30.mrs. 1.	00.R. 22.mrs. 3.
	<hr/>	<hr/>	<hr/>	<hr/>
	10.R. 14.mrs. 3.	05.R. 07.mrs. 1.	03.R. 16.mrs. 1.	01.R. 21.mrs. 2.

	<i>Por entero.</i>	<i>Por mitad.</i>	<i>Tercio.</i>	<i>Quarto.</i>
<i>Leazcue.</i>				
Abadia.....	02.R.19.mrs.1.	01.R.09.mrs.2.	00.R.30.mrs.1.	00.R.22.mrs.3.
Primicia....	00.R.30.mrs.2.	00.R.15.mrs.1.	00.R.10.mrs....	00.R.07.mrs.2.
<i>Etulain.</i>	03.R.13.mrs.3.	01.R.24.mrs.3.	01.R.04.mrs.1.	00.R.30.mrs.1.
Abadia. .s.	02.R.29.mrs.1.	01.R.14.mrs.2.	00.R.33.mrs.2.	00.R.25.mrs.1.
Primicia....	00.R.33.mrs.3..	00.R.16.mrs.3.	00.R.11.mrs....	00.R.08.mrs.1.
Capellan. de Don Sancho de Yroz pri- meras.....	00.R.23.mrs.2.	00.R.11.mrs.3.	00.R.07.mrs.2.	00.R.05.mrs.3.
<i>Burutain.</i>	04.R.14.mrs.2.	02.R.07.mrs...	01.R.16.mrs...	01.R.03.mrs.1.
Abadia.....	05.R.32.mrs.1.	02.R.34.mrs....	01.R.34.mrs.2.	01.R.17.mrs....
Primicia....	01.R.35.mrs....	00.R.35.mrs.2.	00.R.23.mrs.2.	00.R.17.mrs.3.
Aniversarios de Don Luis Beltran, im- prenta.	00.R.03.mrs.2.	00.R.01.mrs.3.	00.R.01.mrs....	00.R.00.mrs.3.
<i>Esayn.</i>	07.R.34.mrs.3.	03.R.35.mrs.1..	02.R.23.mrs....	01.R.35.mrs.2.
Abadia, y Be- neficio.....	14.R.15.mrs.3.	07.R.07.mrs.3.	04.R.29.mrs....	03.R.21.mrs.3.
Primicia cõ tierras. . . .	05.R.09.mrs....	02.R.22.mrs.2.	01.R.27.mrs....	01.R.11.mrs.1.
Capellania de Juanes de Ardayz, im- prenta. . . .	00.R.30.mrs.2.	00.R.15.mrs.1.	00.R.10.mrs....	00.R.07.mrs.2.
Capellania de Juanes de Ardanaz, pri- meras. . . .	00.R.23.mrs.2.	00.R.11.mrs.3.	00.R.07.mrs.2.	00.R.05.mrs.3.
Capellania del Lic. Yroz primeras. . . .	02.R.25.mrs.3.	01.R.12.mrs.3.	00.R.32.mrs.1.	00.R.24.mrs.1.
Aniversarios primeras.....	00.R.13.mrs.2.	00.R.06.mrs.3.	00.R.04.mrs.1.	00.R.03.mrs.1.
Fundacion del Licencia- do Yroz.....	01.R.11.mrs.1.	00.R.23.mrs.2.	00.R.15.mrs.2.	00.R.11.mrs.3.
primeras. . . .	25.R.21.mrs.1.	12.R.28.mrs.1.	08.R.17.mrs.2.	06.R.13.mrs.2.

Atoz.	Por entero.	Por mitad.	Tercio.	Quarto.
Abadia Rural..	00.R.27.mrs....	00.R.13.mrs.2.	00.R.09.mrs....	00.R.06.mrs.3.

¶ Suma el Corriedo del Valle de Anue, por razon de Subsidio solo, por entero, mitad, tercio, y quarto : Por Entero. 82.R. 35. mrs: 2. Mitad, 41.16.mrs. 1. Tercio. 27. R. 17. mrs. 2. Y Quarto. 20. R. 24. mrs.

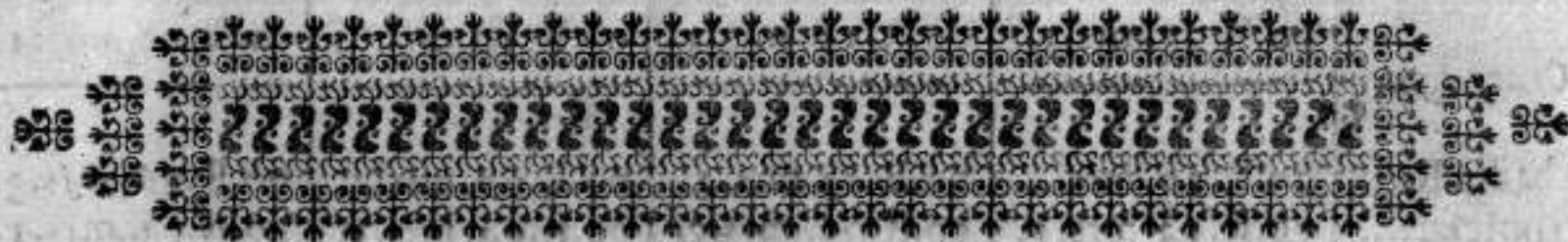

VALLE DE ERRO.

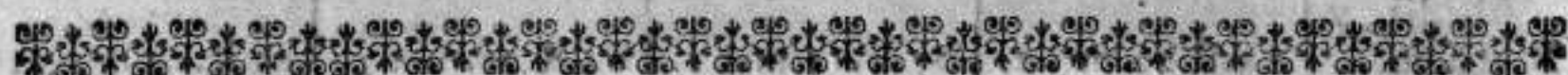

Gurbizar.	Por entero.	Por mitad.	Tercio.	Quarto.
Abadia.....	01.R.35.mrs....	00.R.35.mrs.2.	00.R.23.mrs.2.	00.R.17.mrs.3.
Pimicia.....	00.R.27.mrs....	00.R.13.mrs.2.	00.R.09.mrs....	00.R.06.mrs.3.
Erro.yCibeti.	02.R.26.mrs...	01.R.13.mrs....	00.R.32.mrs.2.	00.R.24.mrs.2.
Adadia.yBe- neficio con tierras.	16.R.28.mrs.1.	08.R.14.mrs....	05.R.21.mrs.1.	04.R.07.mrs....
Primicia.....	04.R.35.mrs....	02.R.17.mrs.2.	01.R.23.mrs.2.	01.R.08.mrs.3.
Fundacion segundas. ...	00.R.27.mrs....	00.R.13.mrs.2.	00.R.09.mrs....	00.R.06.mrs.3.
Fundacion quintas.....	00.R.03.mrs....	00.R.01.mrs.2.	00.R.01.mrs....	00.R.00.mrs.3.
Vriza.	22.R.21.mrs.1.	11.R.10.mrs.2.	07.R.18.mrs.3.	05.R.23.mrs.1.
Abadia Ru- ral. ..	01.R.04.mrs.2.	00.R.20.mrs.1.	00.R.13.mrs.1.	00.R.10.mrs....
Primicia. .	00.R.13.mrs.2.	00.R.06.mrs.3.	00.R.04.mrs.1.	00.R.03.mrs.1.
Larraingoa..	01.R.18.mrs...	00.R.27.mrs....	00.R.17.mrs.2.	00.R.13.mrs.1.
Abadia.....	01.R.35.mrs....	00.R.35.mrs.2.	00.R.23.mrs.2.	00.R.17.mrs.3.
Primicia.....	00.R.20.mrs.1.	00.R.10.mrs....	00.R.06.mrs.2.	00.R.05.mrs....
	02.R.19.mrs.1.	01.R.09.mrs.2.	00.R.30.mrs....	00.R.22.mrs.3.

	<i>Por entero.</i>	<i>Por mitad.</i>	<i>Tercio.</i>	<i>Quarto.</i>
<i>Oyaide.</i>				
Abadia Ru- ral.. ...	00.R.20.mrs.1.	00.R.10.mrs....	00.R.06.mrs.2.	00.R.05.mrs....
Primicia....	00.R.13.mrs.2.	00.R.06.mrs.3.	00.R.04.mrs.1.	00.R.03.mrs.1.
	00.R.33.mrs.3.	00.R.16.mrs.3.	00.R.10.mrs.3.	00.R.08.mrs.1.
<i>Orofa.</i>				
Abadia Rur. Primicia.....	00.R.20.mrs.1. 00.R.13.mrs.2.	00.R.10.mrs.... 00.R.06.mrs.3.	00.R.06.mrs.2. 00.R.04.mrs.1.	00.R.05.mrs... 00.R.03.mrs.1.
	00.R.33.mrs.3..	00.R.16.mrs.3.	00.R.10.mrs.3.	00.R.08.mrs.1.
<i>Orazurgui.</i>				
Abadia Rur. Primicia.....	00.R.27.mrs.... 00.R.13.mrs.2.	00.R.13.mrs.2. 00.R.06.mrs.3.	00.R.09.mrs.... 00.R.04.mrs.1.	00.R.06.mrs.3. 00.R.03.mrs.1.
	01.R.04.mrs.2.	00.R.20.mrs.1.	00.R.13.mrs.1.	00.R.10.mrs....
<i>Ardaiz.</i>				
Abadia, y Beneficio... Primicia..... Fundacion segunda.....	14.R.22.mrs.2. 04.R.18.mrs.... 00.R.27.mrs.... 19.R.31.mrs.2.	07.R.11.mrs.1. 02.R.09.mrs.... 00.R.13.mrs.2. 09.R.33.mrs.3..	04.R.31.mrs.1. 01.R.18.mrs.... 00.R.09.mrs.... 06.R.22.mrs.1.	03.R.23.mrs.2. 01.R.04.mrs.2. 00.R.06.mrs.3. 04.R.34.mrs.3.
<i>Leyzu.</i>				
Abadia..... Primicia.....	03.R.27.mrs... 01.R.01.mrs.1.	01.R.31.mrs.2. 00.R.18.mrs.2.	01.R.09.mrs.... 00.R.12.mrs.1.	00.R.33.mrs.3. 00.R.09.mrs.1.
	04.R.28.mrs.1.	02.R.14.mrs...	01.R.21.mrs.1.	01.R.07.mrs....
<i>Ayncioa.</i>				
Abadia. .. Primicia.....	06.R.06.mrs.3. 01.R.21.mrs.2.	03.R.03.mrs.1. 00.R.28.mrs.3.	02.R.02.mrs.... 00.R.19.mrs....	01.R.19.mrs.2. 00.R.14.mrs.1.
	07.R.28.mrs.1.	03.R.32.mrs....	02.R.21.mrs..	01.R.33.mrs.3.
<i>Orondriz.</i>				
Abadia. .. Primicia.....	05.R.29.mrs.1. 01.R.18.mrs....	02.R.32.mrs.2. 00.R.27.mrs....	01.R.33.mrs.2. 00.R.18.mrs....	01.R.16.mrs.1. 00.R.13.mrs.2.
	07.R.11.mrs.1.	03.R.23.mrs.2.	02.R.15.mrs.2.	01.R.29.mrs.3.
<i>Eznoz.</i>				
Abadia. .. Un Benefic.. Primicia.....	05.R.02.mrs.1. 01.R.24.mrs.3. 02.R.02.mrs.1.	02.R.19.mrs.... 00.R.30.mrs.1. 01.R.01.mrs....	01.R.24.mrs.2. 00.R.20.mrs.... 00.R.24.mrs.2.	01.R.09.mrs.2. 00.R.15.mrs.... 00.R.18.mrs.2.
	08.R.29.mrs.1.	04.R.14.mrs.1.	02.R.33.mrs....	02.R.07.mrs....

	<i>Por entero.</i>	<i>Por mitad.</i>	<i>Tercio.</i>	<i>Quarto.</i>
<i>Linzuaín.</i>				
Abadia. ...	07.R.14.mrs.3.	03.R.25.mrs.1.	02.R.16.mrs.2.	01.R.30.mrs.2.
Primicia.	01.R.22.mrs.2.	01.R.11.mrs.1.	00.R.31.mrs.1.	00.R.23.mrs.2.
	10.R.01.mrs.1.	05.R.00.mrs.2.	03.R.11.mrs.3.	02.R.18.mrs...
<i>Biscarrét.</i>				
Abadia.....	06.R.00.mrs....	03.R.00.mrs....	02.R.00.mrs....	01.R.18.mrs....
Primicia.....	01.R.18.mrs....	00.R.27.mrs....	00.R.18.mrs....	00.R.13.mrs.2.
	07.R.18.mrs....	03.R.27.mrs....	02.R.18.mrs....	01.R.31.mrs.2.
<i>Vreda.</i>				
Abadia. ..	01.R.11.mrs.1.	00.R.23.mrs.2.	00.R.15.mrs.2.	0.R.11.mrs.3...
Primicia. ..	00.R.13.mrs.2.	00.R.06.mrs.3.	00.R.04.mrs.1.	00.R.03.mrs.1.
	01.R.24.mrs.3.	00.R.30.mrs.1.	00.R.19.mrs.3.	00.R.15.mrs....
<i>Mezquiriz..</i>				
Abadia.....	04.R.04.mrs.2.	02.R.02.mrs.1.	01.R.13.mrs.1.	01.R.01.mrs....
Primicia.....	01.R.08.mrs....	00.R.22.mrs....	00.R.14.mrs.2.	00.R.11.mrs....
Capell. del Dr. Ytero,, segundas.	02.R.09.mrs...	01.R.04.mrs.2.	00.R.27.mrs....	00.R.20.mrs.1.
	07.R.21.mrs.2.	03.R.28.mrs.3.	02.R.18.mrs.3.	01.R.32.mrs.1.
<i>Espinal.</i>				
Vicaria.	01.R.18.mrs....	00.R.27.mrs....	00.R.18.mrs....	00.R.13.mrs.2.
Primicia.....	01.R.08.mrs....	00.R.22.mrs....	00.R.14.mrs.2.	00.R.11.mrs....
Capellania deElisguibel imprensa....	01.R.08.mrs....	00.R.22.mrs...	00.R.14.mrs.2.	00.R.11.mrs....
Capellania deMartin de Espinal, seg.	00.R.27.mrs...	00.R.13.mrs.2.	00.R.09.mrs....	00.R.06.mrs.3.
	04.R.25.mrs...	02.R.12.mrs.2.	01.R.20.mrs....	01.R.06.mrs.1.
<i>Burguete.</i>				
Vicaria. ..	00.R.27.mrs....	00.R.13.mrs.2.	00.R.09.mrs....	00.R.06.mrs.3.
Primicia.....	01.R.21.mrs.2.	00.R.28.mrs.3.	00.R.19.mrs....	00.R.14.mrs.1.
Capellania deD.Sancho imprensa....	05.R.12.mrs.2.	02.R.24.mrs.1.	01.R.28.mrs....	01.R.12.mrs...
Aniverfarios y Cofradia de la Vera- Cruz,seg ...	02.R.12.mrs.1.	01.R.06.mrs....	00.R.28.mrs....	00.R.21.mrs...
Capellania de Juana de Orcabe, seg.	00.R.13.mrs.2.	00.R.06.mrs.3.	00.R.04.mrs.1.	00.R.03.mrs.1.

	<i>Por entero.</i>	<i>Por mitad.</i>	<i>Tercio.</i>	<i>Quarto.</i>
Capellania de Don Pedro Biugo, quintas.....	00.R.06. mrs....	00.R.03. mrs....	00.R.02. mrs....	00.R.01. mrs. 2.
Capellania de Lorenzo de Aldaforo, quintas. ..	00.R.03. mrs....	00.R.01. mrs. 2.	00.R.01. mrs....	00.R.00. mrs. 3..
	<u>10.R.23. mrs. 3.</u>	<u>05.R.11. mrs. 3.</u>	<u>03.R.19. mrs. 1.</u>	<u>02.R.23. mrs. 2.</u>

☞ Suma el Corriedo del Valle de Erro, por raçon de Subsidio solo, por entero, mitad, tercio, y quarto : Por entero, 123.R. 3 mrs.1. Mitad, 61.R. 18. mrs. Tercio, 40.R. 30. mrs. Y quarto, 30.R. 25. mrs.

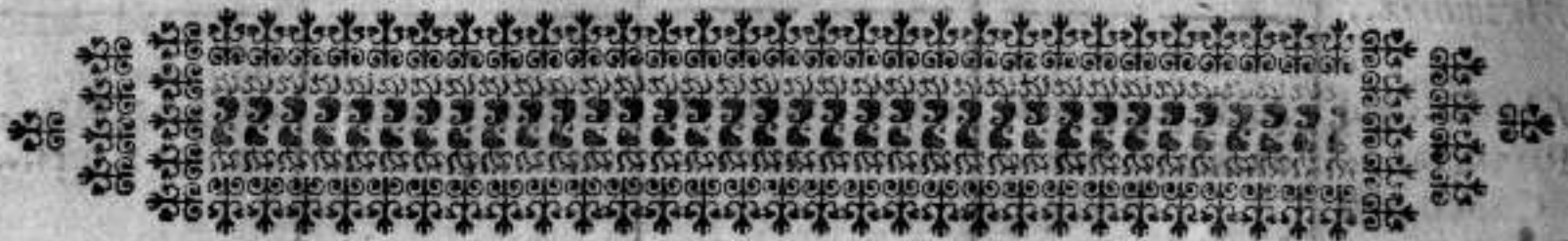

VALLE DE ESTERIBAR.

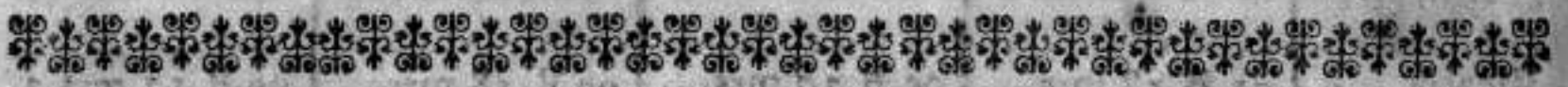

	<i>Por entero.</i>	<i>Por mitad.</i>	<i>Tercio.</i>	<i>Quarto.</i>
<i>Arleta.</i>				
Abadia.....	02.R. 22. mrs. 2.	01.R. 11. mrs. 1.	00.R. 31. mrs. 1.	00.R. 23. mrs. 2.
Primicia con la viña.....	01.R. 18. mrs....	00.R. 27. mrs....	00.R. 18. mrs....	00.R. 13 mrs. 2.
Capellania de Don Fermín de Arleta, terceras..	04.R. 11. mrs....	02.R.05. mrs. 2.	01.R. 15. mrs. 2.	01.R.02. mrs. 3.
	<u>08.R. 15. mrs. 2.</u>	<u>04.R.07. mrs. 3.</u>	<u>02.R. 28. mrs. 3.</u>	<u>02.R.03. mrs 3.</u>
<i>Anchoriz.</i>				
Vicaria.....	01.R.24. mrs. 3.	00.R.30. mrs. 1.	00.R.20. mrs....	00.R. 15. mas....
Primicia cõ la viña.....	03.R.00. mrs....	01.R. 18. mrs....	01.R.00. mrs....	00.R. 27. mrs....
Capellania de Don Ignacio de Olondriz, quint...	00.R.03. mrs....	00.R.01. mrs. 2.	00.R.01. mrs....	00.R.00. mrs. 3.
	<u>04.R.27. mrs. 3.</u>	<u>02.R.13. mrs. 3</u>	<u>01 R.21. mrs....</u>	<u>01.R.06. mrs. 3.</u>

<i>Aguerreta.</i>	<i>Por entero.</i>	<i>Por mitad.</i>	<i>Tercio.</i>	<i>Quarto.</i>
Abadia con tierras. ..	07.R.08.mrs....	03.R.22.mrs....	02.R.14.mrs.2.	01.R.29.mrs....
Primicia.....	02.R.12.mrs.2.	01.R.06.mrs.1.	00.R.28.mrs....	00.R.21.mrs....
<i>Agorreta.</i>	09.R.20.mrs.2.	04.R.28.mrs.1.	03.R.06.mrs.2.	02.R.14.mrs....
Abadia.....	04.R.21.mrs.2.	02.R.10.mrs.3.	01.R.19.mrs...	01.R.05.mrs.1.
Primicia.....	01.R.11.mrs.1.	00.R.23.mrs.2.	00.R.15.mrs.2.	00.R.11.mrs.3.
<i>Belzunegui..</i>	05.R.32.mrs.3.	02.R.34.mrs.1.	01.R.34.mrs.2.	01.R.17.mrs....
Abadia.....	01.R.35.mrs....	00.R.35.mrs.2.	00.R.23.mrs.2.	00.R.17.mrs.3.
Primicia.....	00.R.10.mrs.1.	00.R.10.mrs....	00.R.06.mrs.2.	00.R.05.mrs....
<i>Zabaldica.</i>	01.R.19.mrs.1.	01.R.09.mrs.2.	00.R.30.mrs....	00.R.22.mrs.3.
Abadia con tierras.	07.R.24.mrs.3.	03.R.30.mrs.1.	02.R.20.mrs...	01.R.33.mrs...
Un Benefic..	02.R.15.mrs.3.	01.R.07.mrs.3.	00.R.29.mrs....	00.R.21.mrs.3.
Primicia.....	03.R.10.mrs.1.	01.R.23.mrs....	01.R.03.mrs.1.	00.R.29.mrs.2.
Capellania de Sancho I- ròz, primer.	00.R.23.mrs.2.	00.R.11.mrs.3.	00.R.07.mrs.2.	00.R.05.mrs.3.
<i>Zuriain.</i>	14.R.02.mrs.1.	07.R.00.mrs.3.	04.R.23.mrs.3.	03.R.18.mrs...
Abadia.....	06.R.20.mrs.1.	03.R.10.mrs....	02.R.06.mrs.2.	01.R.23.mrs....
Un Benefic..	02.R.09.mrs....	01.R.04.mrs.2.	00.R.27.mrs...	00.R.20.mrs.1.
Primicia cõ la viña.	03.R.00.mrs....	01.R.18.mrs....	01.R.00.mrs.1..	00.R.27.mrs....
<i>Equia.</i>	11.R.29.mrs.1.	05.R.32.mrs.2.	03.R.33.mrs.2.	02.R.34.mrs.1.
Rural de E quia.	01.R.01.mrs.1.	00.R.18.mrs.2.	00.R.12.mrs.1.	00.R.09.mrs.1.
<i>Zubiri.</i>				
Abadia con tierras.	06.R.10.mrs.1.	03.R.05.mrs....	02.R.03.mrs.1.	01.R.20.mrs.2.
Primicia.....	01.R.28.mrs.1.	00.R.32.mrs....	00.R.21.mrs.1.	00.R.16.mrs....
Fûdacion de Don Juan de Olandain, ... primeras.....	01.R.11.mrs.1.	00.R.23.mrs.2.	00.R.15.mrs.2.	00.R.11.mrs.3.
Capellania				

	<i>Por entero.</i>	<i>Por mitad.</i>	<i>Tercir.</i>	<i>Quarto.</i>
de Miguel de Uitua, pri meras.	00.R.10.mrs....	00.R.05.mrs....	00.R.03.mrs.1.	00.R.02.mrs.2.
<i>Cay.</i>	09.R.22.mrs.3.	04.R.29.mrs.2.	03.R.07.mrs.1.	02.R.14.mrs.3.
Vicaria.....	02.R.02.mrs.1.	01.R.01.mrs....	00.R.24.mrs.2.	00.R.18.mrs.2.
Primicia.....	01.R.11.mrs.1.	00.R.23.mrs.2.	00.R.15.mrs.2.	00.R.11.mrs.3.
<i>Errea.</i>	03.R.13.mrs.2.	01.R.24.mrs.2.	01.R.04.mrs....	00.R.30.mrs....
Abadia. ..	07.R.35.mrs....	03.R.35.mrs.2.	02.R.23.mrs.2.	01.R.35.mrs.3.
Primicia.....	02.R.19.mrs.1.	01.R.09.mrs.2.	00.R.30.mrs.1.	00.R.22.mrs.3.
Capellania de los due ños de la ca sa de Paule rena, tercer..	00.R.08.mrs....	00.R.04.mrs.2.	00.R.02.mrs.2.	00.R.02.mrs....
<i>Esnos, y Ari zaleta.</i>	10.R.26.mrs.1.	05.R.13.mrs....	03.R.20.mrs.1.	02.R.24.mrs.1.
Abadia de ambos luga res. ...	01.R.26.mrs....	01.R.13.mrs....	00.R.32.mrs.2.	00.R.24.mrs.2.
Primicia.....	01.R.14.mrs.3.	00.R.25.mrs.1.	00.R.16.mrs.2.	00.R.12.mrs.2.
<i>Eugui.</i>	04.R.04.mrs.3.	02.R.02.mrs.1.	01.R.13.mrs...	01.R.01.mrs....
Vicaria con tierras. .	01.R.14.mrs.3.	00.R.25.mrs.1.	00.R.16.mrs.2.	00.R.12.mrs.2.
Primicia cō tierras. ..	04.R.28.mrs.1.	02.R.14.mrs...	01.R.21.mrs.1.	01.R.07.mrs....
Capellania de Don Pe dro de Eugui primeras.....	01.R.11.mrs.1.	00.R.23.mrs.2.	00.R.15.mrs.2.	00.R.11.mrs.3.
Capellan. de Don Juan de Sarabibar, ,, terceras.....	00.R.27.mrs....	00.R.13.mrs.2.	00.R.09.mts....	00.R.06.mrs.3.
<i>Guendulain.</i>	08.R.09.mrs.1.	04.R.04.mrs.1.	02.R.26.mrs.1.	02.R.02.mrs...
Abadia. ..	06.R.03.mrs....	03.R.01.mrs.2.	02.R.01.mrs....	01.R.18.mts.3.
Primicia.....	01.R.31.mrs.2.	00.R.33.mrs.3.	00.R.22.mrs.1.	00.R.16.mrs.3.
	07.R.34.mrs.2.	03.R.35.mrs.1.	02.R.23.mrs.1.	01.R.35.mrs.2.

Yrzo.	Por entero.	Por mitad.	Tercio.	Quarto.
Abadia con tierras.	07.R.24. mrs.3.	03.R.30. mrs. 1.	02.R.20. mrs....	01.R. 33. mrs....
Primicia.....	02.R.15. mrs.3.	01.R.07. mrs. 3.	00.R.29. mrs....	00.R.21. mrs. 3.
Un Benefic..	02.R.19. mrs. 1.	01.R.09. mrs. 2.	00.R.30. mrs. 1.	00.R.22. mrs.3.
Capellania de Don San- cho de Iroz, primeras.....	00.R.23. mrs. 2.	00.R.11. mrs. 3.	00.R.07. mrs. 2.	00.R.05. mrs. 3..
<i>Ylurdoz.</i>	13.R.11. mrs. 1.	06.R.23. mrs. 1.	04.R.14. mrs.3.	03.R.11. mrs. 1.
Abadia , y dos Benefic..	17.R.05. mrs.3.	08.R.20. mrs. 3.	05.R.25. mrs.2.	04.R.10. mrs. 1.
Primicia.....	04.R.21. mrs. 2.	02.R.10. mas.3.	01.R.19. mrs....	01.R.05. mrs. 1.
Fundacion del Licenc. Echolaz.pr.	00.R.10. mrs....	00.R.05. mrs....	00.R.03. mrs. 1.	00.R.02. mrs. 2.
Capellania del Lic. D. Lope de Un- diano, seg....	03.R.11. mrs....	01.R.23. mrs.2.	01.R.03. mrs. 2.	00.R.29. mrs. 3.
<i>Ydoy.</i>	25.R.12. mrs. 1.	12.R.24. mrs...	08.R.15. mrs. 1.	06.R.11. mrs.3..
Primicia.....	01.R.18. mrs....	00.R.27. mrs....	00.R.18. mrs....	00.R.13. mrs. 2.
<i>Ezquiroz, y Laraz.</i>				
Abadia con tierras.....	08.R.19. mrs. 1.	04.R.09. mrs. 2.	02.R.30. mrs. 1.	02.R.04. mrs.3.
Primicia con tierras.. ...	02.R.12. mts.2.	01.R.06. mrs. 1.	00.R.28. mrs....	00.R.21. mrs....
<i>Yragui.</i>	10.R.31. mrs.3.	05.R.15. mrs.3.	03.R.22. mrs. 1.	01.R.25. mrs.3.
Abadia.....	05.R.29. mrs. 1.	02.R.32. mrs.2.	01.R.33. mrs.2.	01.R.16. mrs. 1.
Primicia.....	01.R.31. mrs. 2.	00.R.33. mrs. 3.	00.R.22. mrs. 1.	00.R.16. mrs. 3.
<i>Ydoieta.</i>	07.R.24. mrs.3.	03.R.30. mrs. 1.	02.R.19. mrs.3.	01.R.33. mrs...
Abadia..	04.R.04. mrs. 2.	02.R.02. mrs. 1.	01.R.13. mrs. 1.	01.R.01. mrs....
Primicia.....	01.R.04. mrs. 2.	00.R.20. mrs. 1.	00.R.13. mrs. 1.	00.R.10. mrs....
<i>Ybudusqueta.</i>	05.R.09 mrs....	02.R.22. mrs.2.	01.R.16. mrs.2.	01.R.11. mrs...
Abadia con tierras. ...	06.R.27. mrs....	03.R.13. mrs.2.	02.R.09. mrs....	01.R.24. mrs.3.
Primicia con				

	<i>Por entero.</i>	<i>Por mitad.</i>	<i>Tercir.</i>	<i>Quarto.</i>
tierras. ..	02.R.15.mrs.3.	01.R.07.mrs.3.	00.R.29.mrs....	00.R.21.mrs.3.
Capellania de D. Sãcho de Yroz,,,,				
primeras.....	00.R.10.mrs....	00.R.05.mrs....	00.R.03.mrs.1.	00.R.02.mrs.2.
<i>Yrurre.</i>	09.R.16.mrs.3.	04.R.26.mrs.1.	03.R.05.mrs.1.	02.R.13.mrs....
Abadia.....	03.R.10.mrs.1.	01.R.23.mrs...	01.R.03.mrs.1.	00.R.29.mrs.2.
Primicia.....	00.R.33.mrs.3.	00.R.16.mrs.3.	00.R.11.mrs....	00.R.08.mrs.1.
<i>Leranoz.</i>	04.R.08.mrs....	02.R.03.mrs.3.	01.R.14.mrs.1.	01.R.01.mrs.3.
Abadia con tierras. ..	07.R.18.mrs....	03.R.27.mrs ...	02.R.18.mrs....	01.R.31.mrs.2.
Primicia cõ tierras. .	02.R.02.mrs.1.	01.R.01.mrs....	00.R.24.mrs.2.	00.R.18.mrs.2.
<i>Larrasuaña, è Ydoy.</i>	09.R.20.mrs.1.	04.R.28.mrs ...	03.R.06.mrs.2.	02.R.014.mrs..
Vicaria con tierras.	02.R.22.mrs.2.	01.R.11.mrs.1.	00.R.31.mrs.1.	00.R.23.mrs.2.
Claveria de la Rasuaña..	01.R.11.mrs.1.	00.R.23.mrs.2.	00.R.15.mrs.2.	00.R.11.mrs.3.
Primicia de la Rasuaña, y de la Rural de Esnoz.....	02.R.09.mrs....	01.R.04.mrs.2.	00.R.27.mrs...	00.R.10.mrs.1.
Capellania de Fermin de Aldaz, terc..	05.R.15.mrs....	02.R.25.mrs.2.	01.R.29.mrs....	01.R.12.mrs.3.
<i>Olloqui.</i>	11.R.21.mrs.3.	05.R.28.mrs.3.	03.R.30.mrs.3.	02.R.32.mrs.1.
Abadia , y Beneficio....	15.R.17.mrs....	07.R.26.mrs.2.	05.R.05.mrs.2.	03.R.31.mrs.1.
Primicia.....	05.R.32.mrs.3.	02.R.34.mrs.1.	01.R.34.mrs.2.	01.R.17.mrs....
Capellania de Juanes de Burrin,prim.	02.R.15.mrs.3.	01.R.07.mrs.3.	00.R.29.mrs...	00.R.21.mrs.3.
Aniversarios primeras.....	00.R.20.mrs.1.	00.R.10.mrs....	00.R.06.mrs.2.	00.R.05.mrs....
<i>Ozteriz.</i>	24.R.13.mrs.3.	12.R.06.mrs.2.	08.R.03.mrs.2.	06.R.03.mrs....
Abadia con tierras.	06.R.00.mrs....	03.R.00.mrs....	02.R.00.mrs....	01.R.18.mrs.... Primicia.

	<i>Por entero.</i>	<i>Por mitad.</i>	<i>Tercio.</i>	<i>Quarto.</i>
Primicia.....	01.R.35.mrs....	00.R.35.mrs.2.	00.R.23.mrs.2.	00.R.17.mrs.3.
Capellania de Dō Pedro de Osteriz,, terceras.....	00.R.27.mrs....	00.R.13.mrs.2.	00.R.09.mrs....	00.R.06.mrs.3.
<i>Osabayn.</i>	08.R.26.mrs....	04.R.13.mrs....	02.R.32.mrs.2.	02.R.06.mrs.2.
Abadia Ru- ral.	00.R.10.mrs.3.	00.R.05.mrs.1.	00.R.03.mrs.1.	00.R.02.mrs.2.
Primicia.....	00.R.06.mrs.3.	00.R.03.mrs.1.	00.R.02.mrs...	00.R.01.mrs.2.
<i>Sarasibar.</i>	00.R.17.mrs.2.	00.R.08.mrs.2.	00.R.05.mrs.1.	00.R.04.mrs....
Abadia. ..	06.R.33.mrs.3.	03.R.16.mrs.3.	02.R.11.mrs....	01.R.26.mrs.1.
Primicia.....	01.R.35.mrs....	00.R.35.mrs.2.	00.R.23.mrs.2.	00.R.17.mrs.3.
Aniversarios terceras.....	00.R.08.mrs....	00.R.04.mrs....	00.R.02.mrs.2.	00.R.02.mrs....
Capellania de D. Garcia de Sorauen, terceras.....	00.R.04.mrs....	00.R.02.mrs....	00.R.01.mrs.1.	00.R.01.mrs....
<i>Setoayn.</i>	09.R.08.mrs.3.	04.R.22.mrs.1.	03.R.02.mrs.1.	02.R.11.mrs....
Abadia.....	03.R.20.mrs.1.	01.R.28.mrs...	01.R.06.mrs.2.	00.R.32.mrs....
Primicia.....	00.R.30.mrs.2.	00.R.15.mrs.1.	00.R.10.mrs....	00.R.07.mrs.2.
Aniversarios segundas.....	00.R.13.mrs.2.	00.R.06.mrs.3.	00.R.04.mrs.1.	00.R.03.mrs.1.
<i>Saygos.</i>	04.R.28.mrs.1.	02.R.14.mrs....	01.R.20.mrs.3.	01.R.06.mrs.3.
Abadia. ..	05.R.09.mrs....	02.R.22.mrs.2.	01.R.27.mrs...	01.R.11.mrs.1.
Primicia cō tierras.....	01.R.28.mrs.1.	00.R.32.mrs...	00.R.21.mrs.1.	00.R.16.mrs....
Capellania de Don Pe- dro Zunzar- ren, quintas..	00.R.19.mrs....	00.R.09.mrs.2.	00.R.06.mrs.1.	00.R.04.mrs.3.
<i>Basagaiz.</i>	07.R.20.mrs.1.	03.R.28.mrs....	02.R.18.mrs.2.	01.R.32.mrs....
Abadia.....	01.R.29.mrs.1.	01.R.14.mrs.2.	00.R.33.mrs.1.	00.R.25.mrs.1.
Primicia.....	01.R.18.mrs....	00.R.27.mrs...	00.R.18.mrs....	00.R.13.mrs.2.
	04.R.11.mrs.1.	02.R.05.mrs.2.	01.R.15.mrs.1.	01.R.02.mrs.3.

	Por entero.	Por mitad.	Tercio.	Quarto.
<i>Tirapegui.</i>				
Abadia.. ..	01.R. 31. mrs. 2.	00.R. 33. mrs. 1..	00.R. 22. mrs. 1.	00.R. 16. mrs. 3.
Primicia.. ..	00.R. 23. mrs. 3.	00.R. 11. mrs. 3.	00.R. 07. mrs. 2.	00.R. 05. mrs. 3.
	02.R. 19. mrs. 1.	01.R. 09. mrs....	00.R. 29. mrs. 3.	00.R. 22. mrs. 2.
<i>Vrdaniz.</i>				
Abadia con tierras.. ...	07.R. 35. mrs...	03.R. 35. mrs. 2.	02.R. 23. mrs. 2.	01.R. 35. mrs. 3.
Primicia.. ..	02.R. 09. mrs....	01.R. 04. mrs. 2.	00.R. 27. mrs....	00.R. 20. mrs. 1.
Capellania de D. Pedro Cnoz, prim.	01.R. 01. mrs....	00.R. 18. mrs. 2.	00.R. 12. mrs. 1.	00.R. 09. mrs. 1.
	11.R. 09. mrs...	05.R. 22. mrs. 2.	03.R. 26. mrs. 3.	02.R. 29. mrs. 1.
<i>Vseche..</i>				
Abadia.....	05.R. 12. mrs. 1.	02.R. 24. mrs. ...	01.R. 28. mrs...	01.R. 12. mrs....
Primicia.....	01.R. 21. mrs. 2.	00.R. 28. mrs. 3.	00.R. 19. mrs....	00.R. 14. mrs. 1.
Capellan. de Don Sancho de Iroz, pri- meras.. ..	00.R. 20. mrs. 1.	00.R. 10. mrs....	00.R. 06. mrs. 2.	00.R. 05. mrs....
	07.R. 18. mrs....	03.R. 26. mrs 3.	02.R. 17. mrs. 2.	01.R. 31. mrs. 1.
<i>Vrtasun.</i>				
Abadia con tierras. ...	05.R. 12. mrs. 1.	02.R. 24. mrs...	01.R. 28. mrs....	01.R. 12. mrs....
Primicia.....	01.R. 18. mrs....	00.R. 27. mrs....	00.R. 18. mrs....	00.R. 13. mrs. 2.
	06.R. 30. mrs. 1.	03.R. 15. mrs....	02.R. 10. mrs....	01.R. 25. mrs. 2.

¶ Suma el Corriedo del Valle de Esteribar, por raçon de Subsidio solo, por entero, mitad, tercio, y quarto: Por entero, 288.R. 23. mrs. 2. Mitad, 144. R. 6. mrs. 2. Tercio, 95.R. 27. mrs. 2. Y quarto, 71.R. 35. mrs. 1.

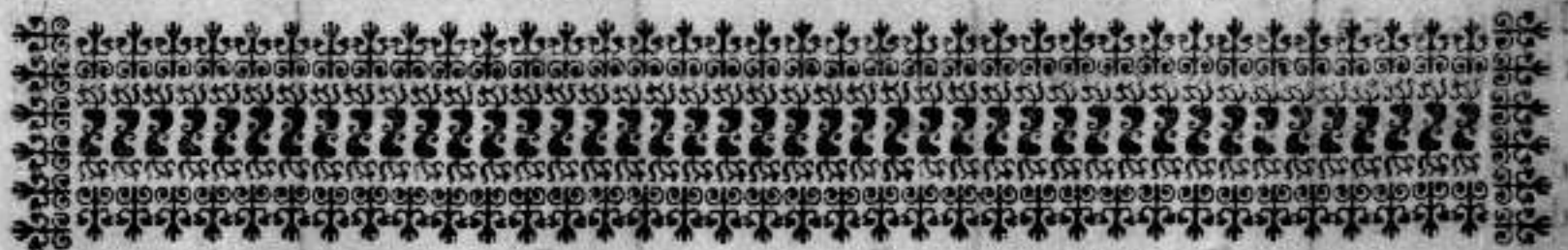

VALLE DE EZCABARTE.

	Por entero.	Por mitad.	Tercio.	Quarto.
<i>Cildoz.</i>				
Abadia con tierras.....	09.R. 03. mrs. 2.	04.R. 19. mrs. 3.	03.R. 01. mrs...	02.R. 09. mrs. 3.
Primicia.....	02.R. 31. mrs. 3.	01.R. 16. mrs. 1.	00.R. 34. mrs. 2.	00.R. 26. mrs....
Missas de D.				

Salvador

	<i>Por entero.</i>	<i>Por mitad.</i>	<i>Tercio.</i>	<i>Quarto.</i>
Salvador de Cildo, imprenta. ..	00.R.27.mrs...	00.R.13.mrs.2..	00.R.09.mrs....	00.R.06.mrs.3.
<i>Anoz.</i>	12.R.27.mrs.1.	06.R.13.mrs.2.	04.R.08.mrs.2.	03.R.06.mrs.2.
Abadia.....	04.R.08.mrs....	02.R.04.mrs....	01.R.14.mrs.2.	01.R.02.mrs....
Primicia.....	01.R.14.mrs.3.	00.R.25.mrs.1..	00.R.16.mrs.2.	00.R.12.mrs.2.
Aniversarios de Aldame de Elcano, imprenta.....	00.R.17.mrs.1.	00.R.08.mrs.2.	00.R.05.mrs.2.	00.R.04.mrs.1.
<i>Orrio.</i>	06.R.04.mrs....	03.R.01.mrs.3.	02.R.00.mrs.2.	01.R.18.mrs.3.
Vicaria.	02.R.02.mrs.1.	01.R.01.mrs....	00.R.24.mrs.2.	00.R.18.mrs.2.
Primicia.....	01.R.28.mrs.1.	00.R.32.mrs....	00.R.21.mrs.1.	00.R.16.mrs....
Capellania que tiene D. Martin de Orrio primer..	02.R.15.mrs.3.	01.R.07.mrs.3.	00.R.29.mrs....	00.R.21.mrs.3.
Fundacion de Juanes de Orrio, segund.	00.R.30.mrs.2.	00.R.15.mrs.1.	00.R.10.mrs...	00.R.07.mrs.2.
<i>Garrues.</i>	07.R.04.mrs.3.	03.R.20.mrs....	02.R.12.mrs.3.	01.R.27.mrs.3.
Vicaria. ..	02.R.29.mrs.1.	01.R.14.mrs.2.	00.R.33.mrs.2.	00.R.25.mrs.1.
Primicia.....	01.R.21.mrs.2.	00.R.28.mrs.3.	00.R.19.mrs....	00.R.14.mrs.1.
<i>Eusa, y Aderiz.</i>	04.R.14.mrs.3.	02.R.07.mrs.1.	01.R.16.mrs.2.	01.R.03.mrs.2.
Abadia.....	11.R.09.mrs....	05.R.22.mrs.2.	03.R.27.mrs...	02.R.29.mrs.1.
Beneficio.....	03.R.27.mrs....	01.R.31.mrs.2.	01.R.09.mrs....	00.R.33.mrs.3.
Primicia de Eusa. ...	03.R.13.mrs.2.	01.R.24.mrs.3.	01.R.04.mrs.1.	00.R.30.mrs.1.
Primicia de Aderiz.. ..	01.R.24.mrs.3.	00.R.30.mrs.1.	00.R.20.mrs....	00.R.15.mrs....
Fundacion de Don Juan de Beamont en Aderiz, terceras. ..	00.R.13.mrs....	00.R.06.mrs.2.	00.R.04.mrs.1.	00.R.03.mrs.1.
	20.R.15.mrs.1.	10.R.07.mrs.2.	06.R.28.mrs.2.	05.R.03.mrs.2.

	<i>Por entero.</i>	<i>Por mitad.</i>	<i>Tercio.</i>	<i>Quarto.</i>
<i>Naguz.</i>				
Abadia Ru- ral... ..	00.R.10.mrs.1.	00.R.05.mrs....	00.R.03.mrs.1.	00.R.02.mrs.2.
Primicia.. ..	00.R.06.mrs.3.	00.R.03.mrs.1.	00.R.02.mrs....	00.R.01.mrs.2.
<i>Maquerrain.</i>	00.R.17.mrs....	00.R.08.mrs.1.	00.R.05.mrs.1..	00.R.04.mrs...
Vicaria.....	02.R.26.mrs....	01.R.13.mrs....	00.R.32.mrs.2.	00.R.24.mrs.2.
Primicia con tierras.. ..	04.R.35.mrs...	02.R.17.mrs.2.	01.R.23.mrs.2.	01.R.08.mrs.3.
Fundacion de Maria O- finaga,terc..	00.R.06.mrs....	00.R.03.mrs....	00.R.02.mrs....	00.R.01.mrs.2.
<i>Sorauren.</i>	07.R.31.mrs....	03.R.33.mrs.2..	02.R.22.mrs...	01.R.34.mrs.3.
Vicaria. o ..	02.R.02.mrs.1.	01.R.01.mrs....	00.R.24.mrs.2.	00.R.18.mrs.2.
Quatro Bene- ficios... ..	08.R.09.mrs....	04.R.04.mrs.2.	02.R.27.mrs....	02.R.02.mrs.1.
Primicia. .	04.R.31.mrs.2.	02.R.15.mrs.3.	01.R.22.mrs.1.	01.R.07.mrs.3.
Fundaci6n de Martin deLe- vin segundas Fundaciones terceras. ..	00.R.13.mrs.2.	00.R.06.mrs.3..	00.R.04.mrs.1.	00.R.03.mrs.1.
Capellan.de DonMiguel y Juan deAr- danaz, terce- ras.... ..	00.R.27.mrs....	00.R.13.mrs.2.	00.R.09.mrs....	00.R.06.mrs.3.
<i>Arre.</i>	00.R.30.mrs....	00.R.15.mrs....	00.R.10.mrs....	00.R.07.mrs.2.
	17.R.05.mrs.1.	08.R.20.mrs.2.	05.R.25.mrs....	04.R.10.mrs....
Vicaria. ..	00.R.17.mrs....	00.R.08.mrs.2.	00.R.05.mrs.2.	00.R.04.mrs.1.
Dos Benefi- cios., ...	08.R.32.mrs.3.	04.R.16.mrs.1.	02.R.34.mrs.2.	02.R.08.mrs....
Primicia con las Viñas. ..	09.R.33.mrs.3.	04.R.34.mrs.3.	03.R.11.mrs....	02.R.17.mrs.1.
Aniversarios segundas.. ..	04.R.15.mrs....	02.R.07.mrs.2.	01.R.17.mrs....	01.R.03.mrs.3.
<i>Azoz, y Ez- cava.</i>	23.R.26.mrs.2.	11.R.31.mrs...	07.R.32.mrs....	05.R.33.mrs.1.
Vicaria de ambas Igle- sias... ..	03.R.03.mrs.2.	01.R.19.mrs.3.	01.R.01.mrs....	00.R.27.mrs.3.
Primicia de Azoz con				

	Por entero.	Por mitad.	Tercio.	Quarto.
tierras, y viñas....	04.R.04.mrs.2.	02.R.02.mrs.1.	01.R.13.mrs.1.	01.R.01.mrs.3.
Primicia de Ezcaba..	01.R.11.mrs.1.	00.R.23.mrs.2.	00.R.15.mrs.2.	00.R.11.mrs.3.
Fundaciones segundas....	00.R.30.mrs.1.	00.R.15.mrs....	00.R.10.mrs....	00.R.07.mrs.2.
<i>Oricayn.</i>	09.R.13.mrs.2.	04.R.24.mrs.2.	03.R.03.mrs.3.	02.R.11.mrs....
Vicaria..	01.R.21.mrs.2.	00.R.28.mrs.3.	00.R.19.mrs....	00.R.14.mrs.1.
Primicia....	05.R.12.mrs.2.	02.R.24.mrs.1.	01.R.28.mrs....	01.R.12.mrs....
Fundació de Miguel de Zalba, seg...	00.R.30.mrs.1.	00.R.15.mrs....	00.R.10.mrs....	00.R.07.mrs.2.
Fundacion quintas....	00.R.03.mrs....	00.R.01.mrs.2.	00.R.01.mrs....	00.R.00.mrs.3.
	07.R.31.mrs.1.	03.R.33.mrs.2.	02.R.22.mrs...	01.R.34.mrs.2.

¶ Suma el Corriedo del Valle de Ezcabarte, por razon de Subsidio solo, por entero, mitad, tercio, y quarto. Por entero 117. R. 10. mrs. 2. Mitad, 58. R. 21. mrs. 3. Tercio 38. R. 32. mrs. 3. Y quarto, 29. R. 8. mrs. 2.

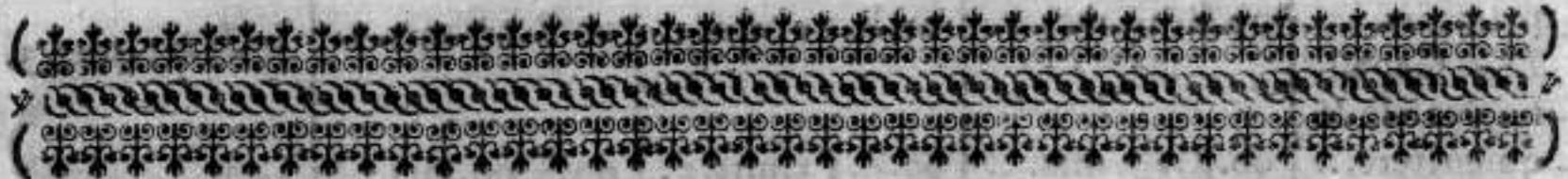

BALLE DE JUSLAPENA.

Ollacarizqueta.	Por entero.	Por mitad.	Tercio.	Quarto.
Abadia..	02.R.19.mrs.1.	01.R.09.mrs.2.	00.R.30.mrs.1.	00.R.22.mrs.3.
Primicia....	00.R.30.mrs.2.	00.R.15.mrs.1.	00.R.10.mrs....	00.R.07.mrs.2.
Aniversarios segundas....	00.R.06.mrs.3.	00.R.03.mrs.1.	00.R.02.mrs....	00.R.01.mrs.2.
<i>Egozcun.</i>	03.R.20.mrs.2.	01.R.28.mrs....	01.R.06.mrs.1.	00.R.31.mrs.3.
Vicaria.....	00.R.27.mrs....	00.R.13.mrs.2.	00.R.09.mrs....	00.R.06.mrs.3.
Primicia....	00.R.23.mrs.3.	00.R.11.mrs.3.	00.R.07.mrs.2.	00.R.05.mrs.3.
	01.R.14.mrs.3.	00.R.25.mrs.1.	00.R.16.mrs.2.	00.R.12.mrs.2.

	<i>Por entero.</i>	<i>Por mitad.</i>	<i>Tercio.</i>	<i>Quarto.</i>
<i>Gayzariain.</i> Primicia.....	01.R.18.mrs....	00.R.27.mrs....	00.R.18.mrs....	00.R.13.mrs.2.
<i>Nuyn.</i> Abadia. ..	05.R.09.mrs....	02.R.22.mrs.2.	01.R.27.mrs....	01.R.11.mrs.1.
Primicia.....	01.R.28.mrs.1.	00.R.32.mrs....	00.R.21.mrs.1.	00.R.16.mrs....
Capellania imprensa.....	00.R.06.mrs.3.	00.R.03.mrs.1.	00.R.02.mrs....	00.R.01.mrs.2.
Fundaciõ de Don Martin Nuin, seg. ...	00.R.06.mrs....	00.R.03.mrs....	00.R.02.mrs....	00.R.01.mrs.2.
<i>Beorburu.</i> Abadia.....	07.R.14.mrs....	03.R.24.mrs....	02.R.16.mrs.1.	01.R.30.mrs.1.
Primicia.....	03.R.17.mrs....	01.R.26.mrs.2.	01.R.05.mrs.2.	00.R.31.mrs.1.
	01.R.08.mrs....	00.R.22.mrs....	00.R.14.mrs.2.	00.R.11.mrs....
<i>Osacar.</i> Abadia.....	04.R.25.mrs....	02.R.12.mrs.2.	01.R.20.mrs....	01.R.06.mrs.1.
Primicia.	06.R.23.mrs.3.	03.R.11.mrs.3.	02.R.07.mrs.1.	01.R.23.mrs.3.
Capellania de D.Fernan do de Osacar primeras.	02.R.09.mrs....	01.R.04.mrs.2.	00.R.27.mrs....	00.R.20.mrs.1.
Dos Capell. sin dezirse de quien, terc...	00.R.23.mas.2.	00.R.11.mrs.3.	00.R.07.mrs.2.	00.R.05.mrs.3.
Capellania de Joseph de Echarren,,, quintas.....	00.R.27.mrs....	00.R.13.mrs.2.	00.R.09.mrs....	00.R.06.mrs.3.
Capellania de Maria de Lanz, quin- tas.	00.R.06.mrs....	00.R.03.mrs....	00.R.02.mrs....	00.R.01.mrs.2.
<i>Alaiz.</i> Abadia Rur.	00.R.60.mrs....	00.R.03.mrs....	00.R.02.mrs....	00.R.01.mrs.2.
Primicia.	10.R.23.mrs.1.	05.R.11.mrs.1.	03.R.19.mrs....	02.R.23.mrs.2.
<i>Arisirai.</i> Abadia Rur.	00.R.17.mrs....	00.R.08.mrs.2.	00.R.05.mrs.2.	00.R.04.mrs.1.
Primicia.	00.R.10.mrs.1.	00.R.05.mrs....	00.R.03.mrs.1.	00.R.02.mrs.2.
	00.R.27.mrs.1.	00.R.13.mrs.2.	00.R.08.mrs.3.	00.R.06.mrs.3.
Abadia. ..	04.R.21.mrs.2.	02.R.10.mrs.3.	01.R.19.mrs....	01.R.05.mrs....
Primicia. ..	01.R.21.mrs.2.	00.R.28.mrs.3.	00.R.19.mrs....	00.R.14.mrs.1.
	06.R.07.mrs....	03.R.03.mrs.2.	02.R.02.mrs....	01.R.19.mrs.2.

<i>Ofinaga:</i>	<i>Por entero:</i>	<i>Por mitad:</i>	<i>Tercio:</i>	<i>Quarto:</i>
Abadia.....	05.R.26.mrs....	02.R.31.mrs....	01.R.32.mrs.2.	01.R.15.mrs.2.
Primicia.....	01.R.35.mrs....	00.R.35.mrs.2.	00.R.23.mrs.2.	00.R.17.mrs.3.
Capellania de Juanes de Olacar, seg..	00.R.33.mrs.3.	00.R.16.mrs.3.	00.R.11.mrs....	00.R.08.mrs.1.
<i>Larrayoz:</i>	08.R.22.mrs.3.	04.R.11.mrs.1.	02.R.31.mrs...	02.R.05.mrs.2.
Abadia.. ...	07.R.01.mrs.1.	03.R.18.mrs.2.	01.R.12.mrs.1.	01.R.27.mrs.1.
Primicia con tierras. ...	02.R.22.mrs.2.	01.R.11.mrs.1.	00.R.31.mrs.1.	00.R.23.mrs.2.
<i>Onaga..</i>	09.R.23.mrs.3.	04.R.29.mrs.3.	03.R.07.mrs.2.	02.R.14.mrs.3.
Abadia Rur.	00.R.23.mrs.3.	00.R.11.mrs.3.	00.R.07.mrs.2.	00.R.05.mrs.3.
Primicia.....	00.R.13.mrs.2.	00.R.06.mrs.3.	00.R.04.mrs.1.	00.R.03.mrs.1.
<i>Marquelain..</i>	01.R.01.mrs.1.	00.R.18.mrs.2.	00.R.11.mrs.3.	00.R.09.mrs....
Vicaria.....	00.R.33.mrs.3.	00.R.16.mrs.3.	00.R.11.mrs....	00.R.08.mrs.1.
Primicia.. ..	02.R.02.mrs.1.	01.R.01.mrs....	00.R.24.mrs.2.	00.R.18.mrs.2.
Aniversarios imprensa. ..	00.R.03.mrs.2.	00.R.01.mrs.3.	00.R.01.mrs....	00.R.00.mrs.3.
Capellan.de Don Juan de Marque- lain, prime- ras... ..	16.R.18.mrs....	08.R.09.mrs....	05.R.18.mrs....	04.R.04.mrs.2.
Capellan.de Maria deMar- quelain, ter- ceras... ..	04.R.18.mrs....	02.R.09.mrs....	01.R.18.mrs....	01.R.04.mrs.2.
<i>Nabaz:</i>	24.R.03.mrs.2.	12.R.01.mrs.2.	08.R.00.mrs.2.	06.R.00.mrs.2.
Abadia.. ..	06.R.20.mrs.1.	03.R.10.mrs....	02.R.06.mrs.2.	01.R.23.mrs....
Primicia. ...	02.R.09.mrs....	01.R.04.mrs.2.	00.R.27.mrs....	00.R.20.mrs.1.
<i>Vnzu inferior</i>	08.R.29.mrs.1.	04.R.14.mrs.2.	02.R.32.mrs.2.	02.R.07.mrs.1.
Primicia.....	00.R.03.mrs.2.	00.R.01.mrs.3.	00.R.01.mrs....	00.R.00.mrs.3.
<i>Vnzu supe- rior.</i>				
Abadia.. ...	02.R.22.mrs.2.	01.R.11.mrs.1.	00.R.31.mrs.1.	00.R.21.mrs.2.

	<i>Por entero.</i>	<i>Por mitad.</i>	<i>Tercio.</i>	<i>Quarto.</i>
Primicia. ...	00.R. 33. mrs. 3.	00.R. 16. mrs. 3.	00.R. 11. mrs....	00.R. 08. mrs. 1.
<i>Belzunze.</i>	03.R. 20. mrs. 1.	01.R. 28. mrs....	01.R. 06. mrs. 1.	00.R. 31. mrs. 3.
Abadia. ..	08.R. 05. mrs. 3.	04.R. 02. mrs. 3.	02.R. 25. mrs. 2.	02.R. 01. mrs. 1.
Primicia cõ tieras.. ..	02.R. 32. mrs. 3.	01.R. 16. mrs. 1.	00.R. 34. mrs. 2.	00.R. 26. mrs....
Capellan. de Juan de Or- tiz, segundas Capellen. de Pedro de Ar- mendariz, fe- gundas.. ...	00.R. 17. mrs. 1.	00.R. 08. mrs. 2.	00.R. 05. mrs. 2.	00.R. 04. mrs. 1.
<i>Vñsi.</i>	00.R. 27. mrs....	00.R. 13. mrs. 2.	00.R. 09. mrs....	00.R. 06. mrs. 3.
	12.R. 10. mrs. 3.	06.R. 05. mrs....	04.R. 02. mrs. 2.	03.R. 02. mrs. 1.
Abadia. ..	03.R. 03. mrs. 2.	01.R. 19. mrs. 3.	01.R. 01. mrs....	00.R. 27. mrs. 3.
Primicia.. ..	01.R. 01. mrs. 1.	00.R. 18. mrs. 2.	00.R. 12. mrs. 1.	00.R. 09. mrs. 1.
Fundaciones terceras.. ...	00.R. 01. mrs....	00.R. 00. mrs. 2.	00.R. 00. mrs. 1.	00.R. 00. mrs. 1.
<i>Amalayn.</i>	04.R. 05. mrs. 3.	02.R. 02. mrs. 3.	01.R. 12. mrs. 2.	01.R. 01. mrs. 1.
Abadia Rur. primicie. ..	01.R. 04. mrs. 2.	00.R. 20. mrs. 1.	00.R. 13. mrs. 1.	00.R. 10. mrs....
	00.R. 20. mrs. 1.	00.R. 10. mrs...	00.R. 06. mrs. 2.	00.R. 05. mrs....
	01.R. 24. mrs. 3.	00.R. 30. mrs. 1.	00.R. 19. mts. 3.	00.R. 15. mrs....

¶ Suma el Corriedo del Valle de Juslapeña, por razon de Subsidio solo, por entero, mitad, tercio, y quarto. Por entero 110. R. 7. mrs. 1. Mitad, 55. R. 0. mrs. 1. Tercio 36. R. 18. mrs. Y quarto, 27. R. 16. mrs..

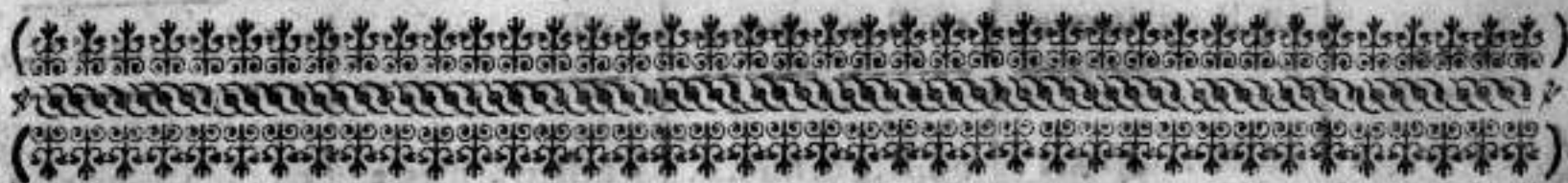

VALLE DE ODIETA.

	<i>Por entero.</i>	<i>Por mitad.</i>	<i>Tercio.</i>	<i>Quarto.</i>
<i>Ciaurriz.</i>				
Abadia.. ..	09.R. 30. mrs. 2.	04.R. 33. mrs. 1.	03.R. 10. mrs....	02.R. 16. mrs. 2.
Primicia.. ..	03.R. 10. mrs. 1.	01.R. 23. mrs....	01.R. 03. mrs. 1.	00.R. 29. mrs. 2.
	13.R. 04. mrs. 3.	06.R. 20. mrs. 1.	04.R. 13. mrs. 1.	03.R. 10. mrs....

	Por entero.	Por mitad.	Tercio.	Quarto.
<i>Anozibar.</i>				
Abadia... ..	06.R.23.mrs.3.	03.R.11.mrs.3.	02.R.07.mrs.2.	01.R.23.mrs.3.
Primicia....	02.R.12.mrs.2.	01.R.06.mrs.1.	00.R.28.mrs....	00.R.21.mrs....
Missas de Beltran de A nozibar, im- prenta.....	00.R.03.mrs.2.	00.R.01.mrs.3..	00.R.01.mrs....	00.R.00.mrs.3.
Capellan.de Adame de Ziaurriz, y su muger,,, quintas.....	00.R.27.mrs....	00.R.13.mrs.2.	00.R.09.mrs....	00.R.06.mrs.3.
	09.R.30.mrs.3.	04.R.33.mrs.1.	03.R.09.mrs.2.	02.R.16.mrs.1.
<i>Ripa.y Guen- dulain.</i>				
Vicaria. ..	01.R.31.mrs.2.	00.R.33.mrs.3.	00.R.22.mrs.1.	00.R.16.mrs.3.
Primicia....	03.R.30.mrs.2.	01.R.33.mrs.1.	01.R.10.mrs....	00.R.34.mrs.2.
	05.R.16.mrs....	02.R.31.mrs...	01.R.32.mrs.1.	01.R.15.mrs.1.
<i>Latassa.</i>				
Abadia. ..	04.R.21.mrs.2.	02.R.10.mrs.3.	01.R.19.mrs....	01.R.05.mrs.1.
Primicia....	01.R.21.mrs.2.	00.R.28.mrs.3.	00.R.19.mrs....	00.R.14.mrs.1.
	06.R.07.mrs....	03.R.03.mrs.2.	02.R.02.mrs....	01.R.19.mrs.2.
<i>Oricheta.</i>				
Abadia Ru- ral. ...	00.R.10.mrs.1.	00.R.05.mrs....	00.R.03.mrs.1.	00.R.02.mrs.2.
Primicia....	00.R.03.mrs.2.	00.R.01.mrs.3.	00.R.01.mrs....	00.R.00.mrs.3.
	00.R.13.mrs.3.	00.R.06.mrs.3.	00.R.04.mrs.1.	00.R.03.mrs.1.
<i>Guelbenqu...</i>				
Abadia.....	03.R.27.mrs....	01.R.31.mrs.2.	01.R.09.mrs....	00.R.33.mrs.3.
Primicia.. ..	01.R.14.mrs.3.	00.R.25.mrs.1.	00.R.16.mrs.2.	00.R.12.mrs.2.
Capellania de Don Juan de Guelben- zu, primer...	02.R.25.mrs.3.	01.R.12.mrs.3.	00.R.32.mrs.1.	00.R.24.mrs.1.
	07.R.31.mrs.2.	03.R.33.mrs.2.	02.R.21.mrs.3.	01.R.34.mrs.2.
<i>Gascue.</i>				
Abadia. ..	08.R.15.mrs.3.	04.R.07.mrs.3.	02.R.29.mrs....	02.R.03.mrs.3.
Primicia. .	02.R.29.mrs.1.	01.R.14.mrs.2.	00.R.33.mrs.2.	00.R.25.mrs.1.
Aniversarios de Don Juan de Gascue,,, imprensa....	00.R.13.mrs.1.	00.R.06..mrs.3.	00.R.04.mrs.1.	00.R.03.mrs.1.
Capellania				

	<i>Por entero.</i>	<i>Por mitad.</i>	<i>Tercio.</i>	<i>Quarto.</i>
de Don Martin de Gascue, primer..	00.R. 23. mrs. 2.	00.R. 11. mrs. 3.	00.R. 07. mrs. 2.	00.R. 05. mrs. 3.
Capellania de Mari Eder primeras.....	01.R. 11. mrs. 1.	00.R. 23. mrs. 2.	00.R. 15. mrs. 2.	00.R. 11. mrs. 3.
Capellania de la casa de Loperena,,,				
primeras.....	00.R. 16. mrs. 3.	00.R. 08. mrs. 1.	00.R. 05. mrs. 1.	00.R. 04. mrs....
Capell. de Juanes de Loperena, primeras.....	00.R. 23. mrs. 2.	00.R. 11. mrs. 3.	00.R. 07. mrs. 2.	00.R. 05. mrs. 3.
	<u>14.R. 25. mrs. 2.</u>	<u>07.R. 12. mrs. 1.</u>	<u>04.R. 30. mrs. 2.</u>	<u>03.R. 23. mrs. 2.</u>

¶ Suma el Corriedo del Valle de Odieta, por raçon de Subsidio solo, por entero, mitad, tercio, y quarto : Por entero, 57.R. 31. mrs. 1. Mitad, 28.R. 32. mrs. 2. Tercio, 19.R. 5. mrs. 2. Y quarto, 14.R. 14. mrs. 1.

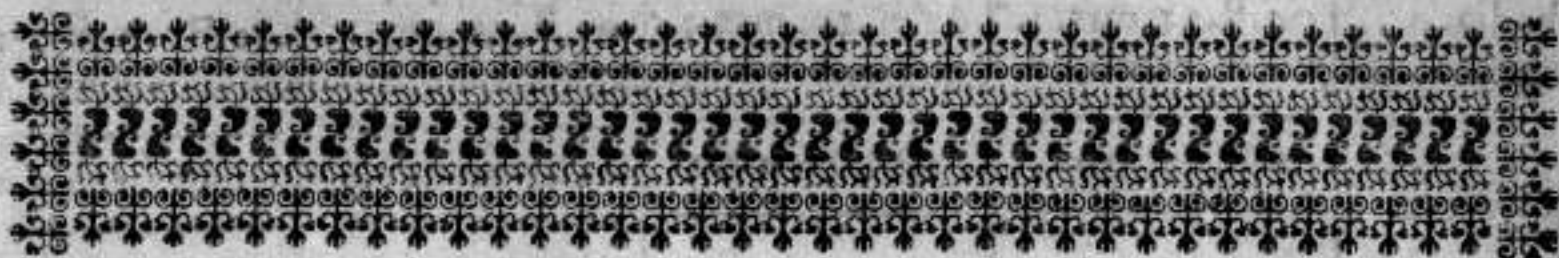

VALLE DE ATOZ.

<i>Eguaras.</i>	<i>Por entero.</i>	<i>Por mitad.</i>	<i>Tercio.</i>	<i>Quarto.</i>
Vicaria.....	01.R. 31. mrs. 2.	00.R. 33. mrs. 3.	00.R. 22. mrs. 1.	00.R. 16. mrs. 3.
Primicia.....	03.R. 13. mrs. 2.	01.R. 24. mrs. 3.	01.R. 04. mrs. 1.	00.R. 30. mrs. 1.
Capellania de Don Juan de Izoayn,,,				
primeras.....	04.R. 04. mrs. 2.	02.R. 02. mrs. 1.	01.R. 13. mrs. 1.	01.R. 01. mrs....
Aniversarios segundas.....	00.R. 03. mrs. 3.	00.R. 01. mrs. 3..	00.R. 01. mrs....	00.R. 00. mrs. 3
Capellan. de Maria de Alcate, segund.	00.R. 33. mrs....	00.R. 16. mrs. 2.	00.R. 11. mrs....	00.R. 08. mrs. 1.
	<u>10.R. 14. más. 1.</u>	<u>05.R. 07. mrs....</u>	<u>03.R. 15. mrs. 3.</u>	<u>02.R. 21. mrs...</u>
Aroztequi...				
Abadia.. ...	03.R. 00. mrs....	01.R. 18. mrs....	01.R. 00. mrs....	00.R. 27. mrs....
Primicia.. ...	01.R. 01. mrs. 1.	00.R. 18. mrs. 2.	00.R. 12. mrs. 1.	00.R. 09. mrs. 1.
Aniversarios				

	<i>Por entero.</i>	<i>Por mitad.</i>	<i>Tercio.</i>	<i>Quarto.</i>
de Don Juan de Gasque, imprenta. ..	00.R.17.mrs....	00.R.08.mrs.2.	00.R.05.mrs.2.	00.R.04.mrs.1.
Capellania de Martin de Arostigui, quinras... ..	00.R.03.mrs....	00.R.01.mrs.2.	00.R.01.mrs....	00.R.00.mrs.3.
<i>Ciganda.</i>	04.R.21.mrs.1.	02.R.10.mrs.2.	01.R.18.mrs.3.	01.R.05.mrs.1.
Abadia.. ...	02.R.19.mrs.1.	01.R.09.mrs.2.	00.R.30.mrs.1.	00.R.22.mrs.3.
Primicia.. ..	01.R.01.mrs.1.	00.R.18.mrs.2.	00.R.12.mrs.1.	00.R.09.mrs.1.
Fundacion de Miguel de Ciganda, segundas... ..	00.R.16.mrs.3.	00.R.08.mrs.1.	00.R.05.mrs.1.	00.R.04.mrs....
Fundacion de Don Miguel de Ciganda, quinras... ..	00.R.03.mrs....	00.R.01.mrs.2.	00.R.01.mrs....	00.R.00.mrs.3.
<i>Eguillor.</i>	04.R.04.mrs.1.	02.R.01.mrs.3.	01.R.12.mrs.3.	01.R.00.mrs.3.
Vicaria.. ...	02.R.02.mrs.1.	01.R.01.mrs....	00.R.24.mrs.2.	00.R.18.mrs.2.
Primicia.. ..	01.R.08.mrs....	00.R.22.mrs....	00.R.14.mrs.2.	00.R.11.mrs....
<i>Labasso.</i>	03.R.10.mrs.1.	01.R.23.mrs....	01.R.03.mrs....	00.R.29.mrs.2.
Abadia Ru- tal... ..	00.R.17.mrs....	00.R.08.mrs.2.	00.R.05.mrs.2.	00.R.04.mrs.1.
Primicia....	00.R.10.mrs.1.	00.R.05.mrs....	00.R.03.mrs.1.	00.R.02.mrs.2.
<i>Herize.</i>	00.R.27.mrs.1.	00.R.13.mrs.2.	00.R.08.mrs.3.	00.R.06.mrs.3.
Abadia.....	03.R.17.mrs....	01.R.26.mrs.3.	01.R.05.mrs.2.	00.R.31.mrs.1.
Primicia....	01.R.01.mrs.1.	00.R.18.mrs.2.	00.R.12.mrs.1.	00.R.09.mrs.1.
Capellania del Bachiller Don Miguel de Herize, segundas... ..	01.R.21.mrs.3.	00.R.28.mrs.3.	00.R.19.mrs. ..	00.R.14.mrs.1.
Capellan. de Martinde Herize, segund	00.R.17.mrs.2.	00.R.08.mrs.3.	00.R.05.mrs.2.	00.R.04.mrs.1.
<i>Verasain.</i>	06.R.21.mrs.2.	03.R.10.mrs.2.	02.R.06.mrs.1.	01.R.23.mrs. ...
Abadia.. ..	02.R.09.mrs....	01.R.04.mrs.2.	00.R.27.mrs....	00.R.20.mrs.1.
Primicia....	00.R.27.mrs....	00.R.13.mrs.2.	00.R.09.mrs....	00.R.06.mrs.3.

	<i>Por entero.</i>	<i>Por mitad.</i>	<i>Tercio.</i>	<i>Quarto.</i>
Aniversarios del Bachiller Don Juan de Labayen, imprenta... ..	00.R.17.mrs....	00.R.08.mrs.2.	00.R.05.mrs.2.	00.R.04.mrs.1.
Capellania de Martin de Barberia. 4.	00.R.06.mrs....	00.R.03.mrs....	00.R.02.mrs....	00.R.01.mrs.2.
<i>Veunzallarrea.</i>	03.R.13.mrs....	01.R.29.mrs.2.	01.R.07.mrs.2.	00.R.32.mrs.3.
Abadia.....	01.R.21.mrs.2.	00.R.28.mrs.3.	00.R.19.mrs....	00.R.14.mrs.1.
Primicia....	00.R.20.mrs.1.	00.R.10.mrs....	00.R.06.mrs.2.	00.R.05.mrs....
Capellania de Juanes de Beunza, terceras... ..	00.R.13.mrs.2.	00.R.06.mrs.3.	00.R.04.mrs.1.	00.R.03.mrs.1.
<i>Veunza.</i>	01.R.19.mrs.1.	01.R.09.mrs.2.	00.R.29.ctr.3..	00.R.22.mrs.2.
Abadia.....	05.R.09.mrs....	02.R.22.mrs.2.	01.R.27.mrs...	01.R.11.mrs.1.
Primicia.....	01.R.28.mrs.1.	00.R.32.mrs....	00.R.21.mrs.1.	00.R.16.mrs....
Capellen. de Don Martin de Alcoz, imprenta. ..	03.R.10.mrs.1.	01.R.23.mrs....	01.R.03.mrs.1.	00.R.20.mrs.2.
Capellania del Bachiller Arrayz. ...	01.R.24.mrs.3.	00.R.30.mrs....	00.R.20.mrs....	00.R.15.mrs....
Aniversarios de Don Martin de Elcoz, imprenta.....	00.R.20.mrs.1.	00.R.10.mrs....	00.R.06.mrs.2.	00.R.05.mrs....
Capellania de Don Juan de Alcoz, primeras. ...	05.R.15.mrs.3.	02.R.25.mrs.3.	01.R.29.mrs...	01.R.12.mrs.3.
Capellania de Graciana de Beunza, primeras.....	00.R.23.mrs.2.	00.R.11.mrs.3.	00.R.07.mrs.2.	00.R.05.mrs.3..
Capellania de Maria de Hugarre, segundas. ...	00.R.28.mrs.1.	00.R.14.mrs....	00.R.09.mrs.1.	00.R.07.mrs....
Capellania de D. Miguel de Alcoz, ...				

	<i>Por entero.</i>	<i>Por mitad.</i>	<i>Tercio.</i>	<i>Quarto.</i>
quintas.....	00.R.09.mrs....	00.R.04.mrs.2.	00.R.03.mrs....	00.R.02.mrs.1.
	19.R.25.mrs....	09 R.29.mrs.2.	06.R.18.mrs.3.	04.R.32.mrs.2.

¶ Suma el Corriedo del Valle de Atoz, por razon de Subsidio solo, por entero, mitad, tercio, y quarto. Por entero, 55.R.22.mrs. Mitad,27.R.26.mrs.3. Tercio 18.R.13.mrs.1. Y quarto, 13.R.30.mrs.



Quinta...	Por...	Por...	Por...
...

En el Cortijo del Valle de Arca, porción de Sob. Ho. Jo. porción, nial, cano, y quano, et cetera. Año de 1785. Fecha 18 de Agosto. Y quano...

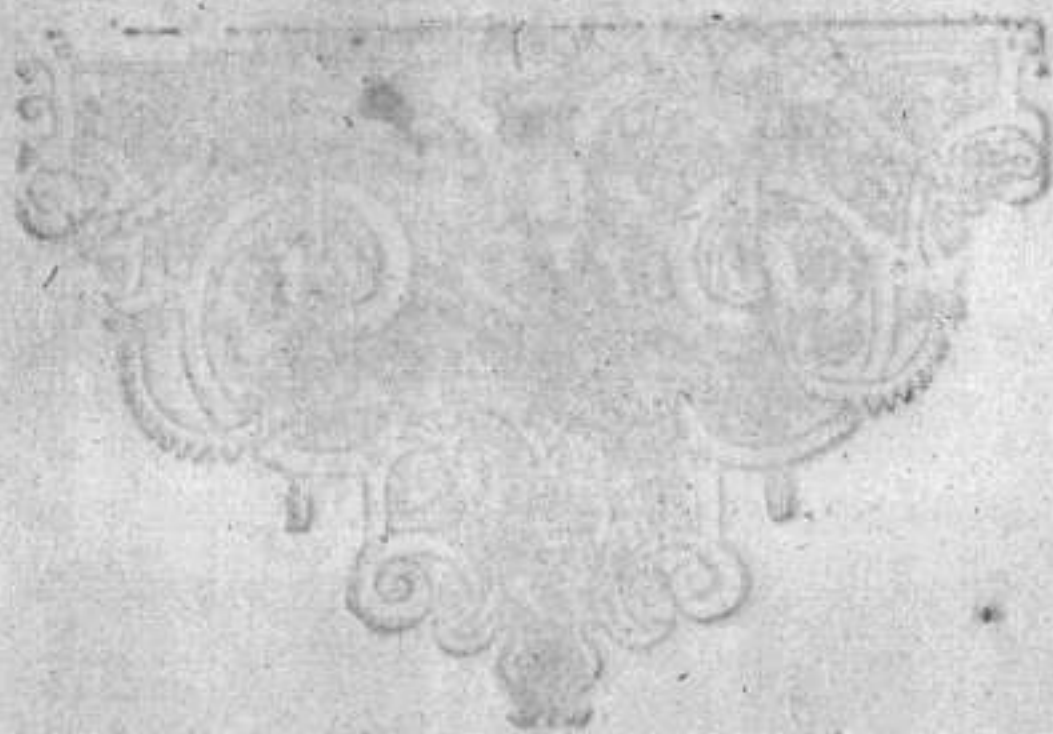



ARCIPRESTAZGO DE VALDORBA.

<i>Tafalla.</i>	<i>Por entero.</i>	<i>Por mitad.</i>	<i>Tercio.</i>	<i>Quarto.</i>
Vicaria de Santa Maria.	18 R. 30. mrs. 2.	09. R. 15. mrs. 1.	06. R. 10. mrs.	04. R. 25. mrs. 2.
Vicaria de S. Pedro. ...	15. R. 10. mrs. 1.	07. R. 23. mrs.	05. R. 03. mrs. 1.	03. R. 29. mrs. 2.
Diez y seis Benefic. con tierras.	183. R. 00. mrs. ..	91. R. 18. mrs.	61. R. 00. mrs.	45. R. 27. mrs. ...
Primicia.	120. R. 00. mrs. ..	60. R. 00. mrs.	40. R. 00. mrs.	30. R. 00. mrs.
Sacristia de Santa Maria.	03. R. 27. mrs. ...	01. R. 31. mrs. 3.	01. R. 09. mrs.	00. R. 33. mrs. 3.
Sacristia de San Pedro. ...	02. R. 29. mrs. 1.	01. R. 14. mrs. 2.	00. R. 33. mrs. 2.	00. R. 25. mrs. 1.
Aniversarios de Tabla antiguos, y nuevos. ...	10. R. 31. mrs. 2.	05. R. 15. mrs. 3.	03. R. 22. mrs. 1.	02. R. 25. mrs. 3.
Capellania de Guillermo de Bergara.	09. R. 13. mrs. 2.	04. R. 24. mrs. 3.	03. R. 04. mrs. 1.	02. R. 12. mrs. 1.
Capellania que posee el Licenciado Milia. ...	01. R. 24. mrs. 3.	00. R. 30. mrs. 1.	00. R. 20. mrs.	00. R. 15. mrs.
Capellania de Maria de Lacarra. ..	01. R. 21. mrs. 2.	00. R. 28. mrs. 3.	00. R. 19. mrs.	00. R. 14. mrs. ...
Capellania de Jayme de Aguirre. ..	05. R. 22. mrs. 2.	02. R. 29. mrs. 1.	01. R. 31. mrs. 1.	01. R. 14. mrs. 2

	<i>Por entero.</i>	<i>Por mitad.</i>	<i>Tercio.</i>	<i>Quarto.</i>
Capellania de Santa Lucia. ...	00.R.23.mrs.3.	00.R.11.mrs.3.	00.R.07.mrs.2.	00.R.05.mrs.3.
Capellen. de Baquedano..	02.R.29.mrs.1.	01.R.14.mrs.2.	00.R.33.mrs.2.	00.R.25.mas.1.
Capellania de Don Juan de Renteria.	00.R.33.mrs.3.	00.R.16.mrs.3.	00.R.11.mrs....	00.R.08.mrs.1.
Capellan.de Juan de Peralta..	01.R.31.mrs.2.	00.R.33.mrs.3.	00.R.22.mrs.1.	00.R.16.mrs.3.
Capellania de Graciosa Cortes. ...	00.R.33.mrs.3.	00.R.16.mrs.3.	00.R.11.mrs....	00.R.08.mrs.1.
Capellania Gonzalo Remirez de Acedo. ..	19.R.08.mrs...	09.R.22.mrs....	06.R.14.mrs.2.	04.R.29.mrs...
Capellan.de Pedro Colmenares.....	00.R.23.mrs.3..	00.R.11.mrs.3.	00.R.07.mrs.2.	00.R.05.mrs.3.
Capellania de Pedro de Bega. ..	03.R.10.mrs.1.	01.R.23.mrs....	01.R.03.mrs.1.	00.R.29.mrs.2.
Capellania de Doña Maria de Calatayud.	13.R.28.mrs.1.	06.R.32.ms....	04.R.21.mrs.1.	03.R.16.mrs....
Capellania que posee D. Juan Ruiz...	06.R.10.mrs.1.	03.R.05.mrs....	02.R.03.mrs.1.	01.R.20.mrs.2.
Capellania de Juan de Goizuria....	01.R.01.mrs.1.	00.R.18.mrs.2.	00.R.12.mrs.1.	00.R.09.mrs.1.
Capellania de Juan Garrido, y Juana de Yriarte. ...	08.R.09.mrs....	04.R.04.mrs.2.	02.R.27.mrs...	02.R.02.mrs.1.
Capellania de Ana Ros.	01.R.24.mrs.3.	00.R.30.mrs.1.	00.R.20.mrs....	00.R.15.mrs....
Capellania de Luis de Lozano, imprenta. ...	00.R.30.mrs.2.	00.R.15.mrs.1.	00.R.10.mrs....	00.R.07.mrs.2.
Capellania de Doña Ysabel de Ribera, prim...	02.R.25.mrs.3.	01.R.12.mrs.3.	00.R.32.mrs.1.	00.R.24.mrs.1.
Capellania de Ana Jua-				

	<i>Por entero.</i>	<i>Por mitad.</i>	<i>Tercio.</i>	<i>Quarto.</i>
rez. primer..	02.R.00.mrs....	01.R.00.mrs....	00.R.24.mrs....	00.R.18.mrs....
Capellania de Ana Ber- tiz.	02.R.02.mrs.1.	01.R.01.mrs....	00.R.24.mrs.2.	00.R.18.mrs.2.
Capellania de Cathalina de Hualde...	01.R.01.mrs....	00.R.18.mrs.2.	00.R.12.mrs.1.	00.R.09.mrs.1.
Capellania de Bernardo de Yzura....	01.R.11.mrs.1.	00.R.23.mrs.2.	00.R.15.mrs.2.	00.R.11.mrs.3.
Capellania de Carlos de Vega.	04.R.04.mrs.2.	02.R.02.mrs.1.	01.R.13.mrs.1.	01.R.01.mrs....
Fundacion del Recebi- dor Pedro de Vega, prim..	00.R.20.mrs.1.	00.R.10.mrs....	00.R.06.mrs.2.	00.R.05.mrs....
Aniversarios nuevos, pri- meras...	05.R.32.mrs.2.	02.R.34.mrs.1.	01.R.34.mrs.2.	01.R.17.mrs....
Aniversarios segundas., . Mas añadido à la Fundac. del Racione- ro Pueyo, se- gundas. ...	44.R.09.mrs....	22.R.04.mrs.2.	14.R.27.mrs...	11.R.02.mrs.1.
Capellania de Cathalina de Azedo, se- gundas. ...	04.R.18.mrs...	02.R.09.mrs....	01.R.18.mrs....	01.R.04.mrs.2.
Capellania de D. Carlos de Azedo, se- gundas, ...	00.R.27.mrs....	00.R.13.mrs.2.	00.R.09.mrs....	00.R.06.mrs.3.
Capellania de Lope La- reaz, segund.	07.R.18.mrs....	03.R.27.mrs....	02.R.18.mrs....	01.R.31.mrs.2.
Capellania de Ana Laf- terra segund	01.R.21.mrs.2.	00.R.28.mrs.3.	00.R.19.mrs....	00.R.14.mrs.1.
Capellan. de Don Diego Pereda, se- gundas...	00.R.13.mrs.2.	00.R.06.mrs.3.	00.R.04.mrs.1.	00.R.03.mrs.1.
Capellan. de Juana de Y- riarte, segūd.	01.R.25.mrs....	00.R.30.mrs.2.	00.R.20.mrs.1.	00.R.15.mrs.1.
Aniversarios terceras.. ..	01.R.21.mts.2.	00.R.28.mrs.3.	00.R.19.mrs....	00.R.14.mrs.1.
	09.R.12.mrs....	04.R.24.mrs....	03.R.04.mrs...	02.R.12.mrs...

	<i>Por entero.</i>	<i>Por mitad.</i>	<i>Tercio.</i>	<i>Quarto.</i>
Capellan. de Don Martin de Mencos, terceras. ...	13.R.18. mrs...	06.R.27. mrs...	04.R.18. mrs....	03.R.13. mrs.2.
Otra el mismo D. Martin Mencos, y Doña Catalina Ybanez, tercer ..	13.R.18. mrs...	06.R.27. mrs...	04.R.18. mrs....	03.R.13. mrs.2.
Capellania de Doña Ana Mariade Hae terceras.. ...	00.R.27. mrs...	00.R.13. mrs.2.	00.R.09. mrs....	00.R.06. mrs.3.
Fundaci6n de la Basílica de Santa Lucia, terceras.. ...	00.R.20. mrs....	00.R.10. mrs...	00.R.06. mrs.2.	00.R.05. mrs....
Capellan. de Don Pedro Munilla, ter.	03.R.27. mrs....	01.R.31. mrs.2.	01.R.09. mrs....	00.R.33. mrs.3..
Capellan. de D. Pedro de Torre Blanca, terceras.	00.R.04. mrs....	00.R.02. mrs....	00.R.01. mrs.1.	00.R.01. mrs....
Capellan. de Maria Sarmundo, y Ysabel de Agorreta tercer.	00.R.25. mrs....	00.R.12. mrs.2.	00.R.08. mrs.1.	00.R.06. mrs.1.
Capellania de Francisco Fernandez, terceras.. ...	00.R.02. mrs....	00.R.01. mrs....	00.R.00. mrs.2..	00.R.00. mrs.2.
Capellania de Joseph de Berafigui, terceras.. ...	02.R.29. mrs.,...	01.R.14. mrs.2.	00.R.33. mrs.2.	00.R.25. mrs.1.
Capellania de Don Francisco de Baygorri, tercer.	06.R.00. mrs....	03.R.00. mrs....	02.R.00. mrs....	01.R.18. mrs....
Capellania de Luisa de Lizarazu,,,, terceras. ...	00.R.13. mrs.2.	00.R.06. mrs.3.	00.R.04. mts.1.	00.R.03. mrs.1.
Aniversarios y Fundaciones quartas..	14.R.12. mrs...	07.R.06. mrs....	04.R.28. mrs....	03.R.21. mrs....
Capellania de Sebastian				

	<i>Por entero.</i>	<i>Por mitad.</i>	<i>Tercio.</i>	<i>Quarto.</i>
de Lizarraga, quartas..	01.R. 31. mrs...	00.R. 33. mrs. 2.	00.R. 22. mrs. 1.	00.R. 16. mrs. 3.
Capellania de Antonio de Ortiz, quartas...	00.R. 33. mrs....	00.R. 16. mrs. 2.	00.R. 11. mrs....	00.R. 08. mrs. 1.
Capellania de Don Pedro Munilla, quartas..	04.R. 24. mrs....	02.R. 12. mrs....	01.R. 20. mrs....	01.R. 06. mrs....
Capellan. de Don Martin Gomez, quartas...	20.R. 29. mrs....	10.R. 14. mrs. 2.	06.R. 33. mrs. 2.	05.R. 07. mrs. 1.
Otra Capell. del mismo Don Martin Gomez, quartas....	21.R. 13. mrs....	10.R. 24. mrs. 2.	07.R. 04. mrs. 1.	05.R. 12. mrs. 1.
Capellan. de Don Francisco Conchillos, quartas...	01.R. 24. mrs....	00.R. 30. mrs. ...	00.R. 20. mrs....	00.R. 15. mrs....
Capellan. de Don Martin de Tafalla, quartas..	11.R. 15. mrs....	05.R. 25. mrs. 2..	03.R. 19. mrs....	02.R. 30. mrs. 3.
Capell. del mismo Don Martin de Tafalla, quartas...	00.R. 33. mrs....	00.R. 16. mrs. 2.	00.R. 11. mrs....	00.R. 08. mrs. 1.
Capellania de Don Joseph de Cortes, quintas..	03.R. 00. mrs....	01.R. 18. mrs. ..	01.R. 00. mrs....	00.R. 27. mrs....
<i>Barasuin.</i>	<u>649.R. 18. ms. 1.</u>	<u>324.R. 24. ms. 3.</u>	<u>216.R. 09. ms. 1.</u>	<u>162.R. 09. ms. 2.</u>
Abadia con rierras...	32.R. 26. mrs...	16.R. 13. mrs....	10.R. 31. mrs. 2.	08.R. 06. mrs. 2.
Siete Beneficios con tier. Primicia. ..	30.R. 10. mrs. 1. 19.R. 28. mrs. 1.	15.R. 05. mrs... 09.R. 32. mrs....	10.R. 03. mrs. 1.. 06.R. 21. mrs. 1.	07.R. 20. mrs. 2. 04.R. 34. mrs....
Capellana de Miguel de Azpiliqueta.	01.R. 14. mrs. 3.	00.R. 30. mrs. 1.	00.R. 20. mrs....	00.R. 15. mrs...
Capellen. de de Santa Lucia. ...	01.R. 04. mrs. 2.	00.R. 20. mrs. 1.	00.R. 13. mrs. 1.	00.R. 10. mrs....

	<i>Por entero.</i>	<i>Por mitad.</i>	<i>Tercio.</i>	<i>Quarto.</i>
Capellania de Martin de Leoz... ..	15.R.00.mrs....	07.R.18.mrs....	05.R.00.mrs....	03.R.27.mrs....
Capellan. de Ysabel de S. Miguel.. ..	00.R.30.mrs.2.	00.R.15.mrs.1.	00.R.10.mrs....	00.R.07.mrs.2.
Aniversarios de Tabla.....	03.R.00.mrs....	01.R.18.mrs....	01.R.00.mrs....	00.R.27.mrs..
Fundaci6n de Missas cantadas, imprent.	00.R.20.mrs.1.	00.R.10.mrs....	00.R.06.mrs.2.	00.R.05.mrs....
Capellania de Juan Beltran de Leoz y Magdalena Vrdin prim.	06.R.30.mrs.1.	03.R.15.mrs...	02.R.10.mrs....	01.R.25.mrs.2.
Capellan. de Magdalena Vrdin, prim.	02.R.02.mrs.1.	01.R.01.mrs....	00.R.24.mrs.2.	00.R.18.mrs.2.
Aniversarios primeras.....	01.R.01.mrs....	00.R.18.mrs.2.	00.R.12.mrs.1.	00.R.09.mrs.1.
Capellania de Don Sancho de Olcoz segundas.....	01.R.18.mrs....	00.R.27.mrs....	00.R.18.mrs....	00.R.13.mrs.2.
Capellania de Maria de Villanueva, segundas.. ..	00.R.27.mrs....	00.R.13.mrs.2.	00.R.09.mrs....	00.R.06.mrs.3.
Capellania de la misma calidad, segundas.. ..	00.R.27.mrs....	00.R.13.mrs.2.	00.R.09.mrs....	00.R.06.mrs.3.
Aniversarios terceras.. ..	00.R.33.mrs....	00.R.16.mrs.2.	00.R.11.mrs....	00.R.08.mrs.1.
Capellan. de D Juã de Ol6driz, tercer..	01.R.04.mrs....	00.R.20.mrs....	00.R.13.mrs.1.	00.R.10.mrs....
Capellania de Doña Magdalena de Azpiliqueta, terceras.. ..	01.R.18.mrs...	00.R.27.mrs...	00.R.18.mrs....	00.R.13.mrs.2.
Capellania de Juan de Rada, tercer.	00.R.04mrs....	00.R.02.mrs....	00.R.01.mrs.1.	00.R.01.mrs....
Fundaci6n de Martin de Aldea, quartas.	00.R.27.mrs....	00.R.13.mrs.2.	00.R.09.mrs....	00.R.06.mrs.3.
Fundacion de Don Pe-				

	<i>Por entero.</i>	<i>Por mitad.</i>	<i>Tercia.</i>	<i>Quarto.</i>
dro de Vrtu- bia, quintas..	00.R.09.mrs....	00.R.04.mrs.2.	00.R.03.mrs....	00.R.02.mrs.1.
<i>Garinuain.</i>	122.R.21.mrs..	61.R.09.mrs.3.	40.R.29.mrs....	30.R.22.mrs.2.
Vicaria.. ..	02.R.19.mrs.1.	01.R.09.mrs.2.	00.R.30.mrs.1..	00.R.22.mrs.3.
Tres Benefi- cios... ..	15.R.30.mrs.2.	07.R.33.mrs.1.	05.R.10.mrs....	03.R.34.mrs.2.
Primicia.. ..	10.R.21.mrs.2.	03.R.10.mrs.1.	03.R.19.mrs....	02.R.23.mrs.1.
Capellania de Don Mar- tin de Astea- fu.... ..	03.R.27.mrs....	01.R.31.mrs.2.	01.R.09.mrs....	00.R.33.mrs.3..
Capellania de Don Juan de Santa Ma- ria... ..	00.R.13.mrs.2.	00.R.06.mrs.3.	00.R.04.mrs.1.	00.R.03.mrs.1.
Capellania de los Cleri- gos, imprent. Dos Capell. de Martin de Eriztain, y Beltran de Lana, prime- ras... ..	03.R.03.mrs.2.	01.R.19.mrs.3.	01.R.01.mrs....	00.R.27.mrs.3.
Aniversarios terceras.. ..	00.R.30.mrs.1.	00.R.15.mrs....	00.R.10.mrs....	00.R.07.mrs.2.
Fundocion de Catalina de Hiracheta cuartas... ..	00.R.02.mrs....	00.R.01.mrs....	00.R.00.mrs.2.	00.R.00.mrs.2..
Capellan. de Don Juan de Agoiz, quar- tar... ..	00.R.06.mrs....	00.R.03.mrs....	00.R.02.mrs....	00.R.01.mrs.2.
<i>Pueyo, y San Somain.</i>	00.R.33.mrs....	00.R.16.mrs.2.	00.R.11.mrs....	00.R.08.mrs.1.
Vicaria del Pueyo, sin el Beneficio... ..	38.R.06.mrs.2.	19.R.03.mrs....	12.R.25.mrs...	09.R.19.mrs...
Ocho Benefi- cios de am- bos lugares con tierras..	05.R.02.mrs.1.	02.R.19.mrs...	01.R.24.mrs.2.	01.R.09.mrs.2.
Vicaria de S. Somain.. ..	31.R.18.mrs....	15.R.27.mrs...	10.R.18.mrs....	07.R.31.mrs.2.
Primicia del Pueyo.. ..	03.R.00.mrs....	01.R.18.mrs....	01.R.00.mrs....	00.R.27.mrs....
	16.R.28.mrs.1.	08.R.14.mrs....	05.R.21.mrs....	04.R.07.mrs....

	<i>Por entero.</i>	<i>Por mitad.</i>	<i>Tercio.</i>	<i>Quarto.</i>
Primicia de Sanfomain, con tierras..	04.R.01.mrs.1.	02.R.00.mrs.2..	01.R.12.mrs.1.	01.R.00.mrs.1.
Capellania de Don Juan de Leoz..	00.R.23.mrs.3.	00.R.11.mrs.3.	00.R.07.mrs.2.	00.R.05.mrs.3.
Aniversarios de tabla, imprenta..	01.R.11.mrs.1.	00.R.23.mrs.2.	00.R.15.mrs.2.	00.R.11.mrs.3.
Capellania del Licencia do Vizcay,,,	00.R.20.mrs....	00.R.10.mrs....	00.R.06.mrs.2.	00.R.05.mrs....
terceras.....				
Capellania del Licencia do D. Juan de Vizcay terc.	12.R.33.mrs....	06.R.16.mrs.2.	04.R.11.mrs...	03.R.08.mrs.1.
Aniversarios de Doña Maria de Asain terceras..	00.R.13.mrs.2.	00.R.06.mrs.3.	00.R.04.mrs.1.	00.R.03.mrs.1.
Tres Cofradias, tercer...	00.R.08.mrs....	00.R.04.mrs....	00.R.02.mrs.2.	00.R.02.mrs....
Capellan. de Juan de Beruete mayor, y su muger terceras..	00.R.13.mrs.2.	00.R.06.mrs.3.	00.R.04.mrs.1.	00.R.03.mrs.1.
Capellan. de Juan de Alcoz, y su muger, terceras.	00.R.02.mrs....	00.R.01.mrs....	00.R.00.mrs.2.	00.R.00.mrs.2.
Capellania de Juan de Alcoz, terc..	00.R.02.mrs....	00.R.01.mrs....	00.R.00.mrs.2.	00.R.00.mrs.2.
Aniversarios en San Somain, tercer.	00.R.04.mrs....	00.R.02.mrs....	00.R.01.mrs.1.	00.R.01.mrs....
Aniversarios quartas... ..	00.R.06.mrs....	00.R.03.mrs....	00.R.02.mrs....	00.R.01.mrs.2.
<i>Lepuzain.</i>	77.R.06.mrs.3.	38.R.20.mrs.3.	25.R.23.mrs.2.	19.R.10.mrs...
Abadia con tierras... ..	10.R.21.mrs.2.	05.R.10.mrs.3.	03.R.19.mrs....	02.R.23.mrs.1.
Primicia.....	03.R.17.mrs....	01.R.26.mrs.2.	01.R.05.mrs.2.	00.R.31.mrs.1.
Capellan de Don Martin de Rada, y Doña Maria				

	<i>Por entero.</i>	<i>Por mitad.</i>	<i>Tercio.</i>	<i>Quarto.</i>
de Olzamen- di terceras...	00.R.08.mrs....	00.R.04.mrs....	00.R.02.mrs.2.	00.R.02.mrs....
<i>Sanfoain.</i>	14.R.10.mrs.2.	07.R.05.mrs.1.	04.R.27.mrs....	03.R.20.mrs.2.
Vicaria fin el Beneficio.	01.R.04.mrs.2.	00.R.20.mrs.1.	00.R.13.mrs.1.	00.R.10.mas....
Tres Benefi- cios... ..	10.R.31.mrs.2.	05.R.15.mrs.3.	03.R.22.mrs.1.	02.R.25.mrs.3.
Primicia.....	07.R.08.mrs....	03.R.22.mrs....	02.R.14.mrs.2.	01.R.29.mrs....
Capellan.de Maria Sanz, imprensa. ...	01.R.01.mrs.1.	00.R.18.mrs.2.	00.R.12.mrs.1.	00.R.09.mrs.1.
Fundaciones cuartas.....	00.R.25.mrs....	00.R.12.mrs.2.	00.R.08.mrs.1.	00.R.06.mrs.1.
	20.R.34.mrs.1.	10.R.17.mrs....	06.R.34.mrs.2.	05.R.08.mrs.1.
<i>Muezquiz,y Yriberrí.</i>				
Vicaria.. ..	00.R.27.mrs....	00.R.13.mrs.2.	00.R.09.mrs....	00.R.06.mrs.1.
Primicia.. ..	00.R.30.mrs.2.	00.R.15.mrs.1.	00.R.10.mrs....	00.R.07.mrs.2.
	01.R.21.mrs.2.	00.R.28.mrs.3.	00.R.19.mrs...	00.R.14.mrs.1.
<i>Vezquiz.</i>				
Abadia con tierras.. ..	10.R.18.mrs....	05.R.09.mrs....	03.R.18.mrs...	02.R.22.mrs.2.
Primicia.. ..	03.R.13.mrs.2.	01.R.24.mrs.3.	01.R.04.mrs.1.	00.R.30.mrs.1.
Cofradia de San Miguel, imprensa. ...	00.R.27.mrs....	00.R.13.mrs.2.	00.R.09.mrs....	00.R.06.mrs.3.
Aniversarios terceras.. ..	00.R.33.mrs....	00.R.16.mrs.2.	00.R.11.mrs....	00.R.08.mrs.1.
Capellan.de Pedro de S. Juan,tercer.	02.R.09.mrs....	01.R.04.mrs.2.	00.R.27.mrs...	00.R.20.mrs.1.
	17.R.28.mrs.2.	08.R.32.mrs.1.	05.R.33.mrs.1.	04.R.16.mrs...
<i>Benegorri.</i>				
Abadia con tierras... ..	10.R.31.mrs.2.	05.R.15.mrs.3.	03.R.22.mrs.1.	02.R.25.mrs.3.
Primicia.. ..	03.R.13.mrs.2.	01.R.24.mrs.3.	01.R.04.mrs.1.	00.R.30.mrs.1.
Capellan.de Pedro Aran- guren.prim.	00.R.23.mrs.2.	00.R.11.mrs.3.	00.R.07.mrs.2.	00.R.05.mrs.3..
Capellania del Capitan Pedro de E- cheverria,se- gundas... ..	05.R.23.mrs..	02.R.29.mrs.2.	01.R.31.mrs.2.	01.R.14.mrs.3.
	20.R.19.mrs.2.	10.R.09.mrs.3.	06.R.29.mrs.2.	05.R.04.mrs.2.

	<i>Por entero.</i>	<i>Por mitad.</i>	<i>Tercio.</i>	<i>Quarto.</i>
<i>Maquiriain..</i>				
Abadia,y Be- neficio.. ..	09.R.27.mrs....	04.R.31.mrs.2.	03.R.09.mrs....	02.R.15.mrs.3.
Tierras de Abadia.. ..	01.R.31.mrs.2.	00.R.33.mrs.3..	00.R.22.mrs.1.	00.R.16.mrs.3.
Primicia.....	03.R.20.mrs.1.	01.R.28.mrs....	01.R.18.mrs.2.	00.R.32.mrs...
Capellania de Ana Bel- tran deLeoz y Martin Dó- zel, su hijo, terceras. ...	00.R.27.mrs....	00.R.13.mrs.2.	00.R.09.mrs....	00.R.06.mrs.3.
Capellan.de Doña Anade Elcarte, quar- tas..... ..	00.R.27.mrs....	00.R.13.mrs.2..	00.R.09.mrs....	00.R.06.mrs.3.
	<u>16.R.24.mrs.3.</u>	<u>08.R.12.mrs.1.</u>	<u>05.R.31.mrs.3.</u>	<u>04.R.06.mrs....</u>
<i>Amatrian.</i>				
Abadia con tierras...	11.R.29.mrs.1.	05.R.32.mrs.2.	03.R.33.mrs.2..	02.R.34.mrs.1.
Primicia.. ..	03.R.30.mrs.2.	01.R.33.mrs.1.	01.R.10.mrs....	00.R.34.mrs.2.
	<u>15.R.23.mrs.3.</u>	<u>07.R.29.mrs.3.</u>	<u>05.R.07.mrs.2.</u>	<u>03.R.32.mrs.3.</u>
<i>Orisuain.</i>				
Vicaria fin el Beneficio.	01.R.04.mrs....	00.R.20.mrs....	00.R.13.mrs.1.	00.R.10.mrs....
Quatro Bene- ficios cō tier- ras... ..	11.R.12.mrs.2.	05.R.24.mrs.1.	03.R.28.mrs....	02.R.30.mrs....
Primicia. ..	06.R.27.mrs....	03.R.13.mrs.2.	02.R.09.mrs....	01.R.24.mrs.3.
Capellan.de Don Fernã- do de Tiebas segundas.....	02.R.19.mrs.1.	01.R.09.mrs.2.	00.R.30.mrs.1.	00.R.22.mrs.3.
Aniversorios segundas.....	00.R.20.mrs.1.	00.R.10.mrs....	00.R.06.mrs.2.	00.R.05.mrs....
Capellania de Don Juan de Aniz seg.	01.R.24.mrs.1.	00.R.30.mrs....	00.R.20.mrs....	00.R.15.mrs....
Capellan.de Maria de Vi- llaba,tercer.	00.R.04.mrs....	00.R.02.mrs....	00.R.01.mrs.1..	00.R.01.mrs....
	<u>24.R.03.mrs.1.</u>	<u>12.R.01.mrs.1.</u>	<u>08.R.00.mrs.1.</u>	<u>06.R.00.mrs.1.</u>
<i>Artariain.</i>				
Abadia y Be- neficios.. ...	15.R.06.mrs.3.	07.R.21.mrs.1.	05.R.01.mrs....	03.R.28.mrs.2.
Tierras dela Abadia.....	01.R.14.mrs.3.	00.R.25.mrs.1.	00.R.16.mrs.2.	00.R.12.mrs.2.

	<i>Por entero.</i>	<i>Por mitad.</i>	<i>Tercio.</i>	<i>Quarto.</i>
Primicia.....	06.R.00.mrs....	03.R.00.mrs....	02.R.00.mrs....	01.R.18.mrs....
Capellan.de Don Pedro de Aldunate primeras.....	01.R.11.mrs.1.	00.R.23.mrs.2.	00.R.15.mrs.2.	00.R.11.mrs.3.
Capellania deD. Juan de Maquirriain quartas.... ..	01.R.04.mrs....	00.R.20.mrs....	00.R.13.mrs.1.	00.R.10.mrs....
Fundacion del mismo,, quartas... ..	00.R.19.mrs....	00.R.09.mrs.2.	00.R.06.mrs.1.	00.R.04.mrs.3.
<i>Amunarriz- queta.</i>	25.R.19.mrs.3.	12.R.27.mrs.2.	08.R.17.mrs.2.	06.R.13.mrs.2.
Abadia.. ..	13.R.31.mrs.2.	06.R.33.mrs.3.	04.R.22.mrs.1.	03.R.16.mrs.3.
Primicia.....	04.R.18.mrs....	01.R.09.mrs....	01.R.18.mrs....	01.R.04.mrs.2.
<i>Yracheta.</i>	18.R.13.mrs.2.	09.R.06.mrs.3.	06.R.04.mrs.1.	04.R.21.mrs.1.
Vicaria.. ...	01.R.18.mrs....	00.R.27.mrs...	00.R.18.mrs....	00.R.13.mrs.2.
Primicia. ..	03.R.00.mrs....	01.R.18mrs....	01.R.00.mrs....	00.R.27.mrs...
Salario de la Cofradia,im prenta.. ...	00.R.10.mrs.1.	00.R.05.mrs....	00.R.03.mrs.1.	00.R.02.mrs.2.
Capellan.de Maria de U. riz, primer. Fundacion de Martin de Ozcariz segundas... ..	00.R.13.mrs.2.	00.R.06.mrs.3.	00.R.04.mrs.1.	00.R.03.mrs.1.
Capellan.de Catalina .y Maria de Y- racheta, ter- ceras..., ...	02.R.09.mrs.2.	01.R.04.mrs.3.	00.R.27.mrs....	00.R.20.mrs.1.
Capellan.de Don Juan de Ardanaz, 4. Fundacion del mismo Don Juan de Ardanaz,,,, quartas.. ...	00.R.04.mrs....	00.R.02.mrs....	00.R.01.mrs.1.	00.R.01.mrs....
	00.R.14.mrs....	00.R.07.mrs....	00.R.04.mrs.2.	00.R.03.mrs.2.
	00.R.14.mrs....	00.R.07.mrs....	00.R.04.mrs.2.	00.R.03.mrs.2.
	08.R.11.mrs.1.	04.R.05.mrs.2.	02.R.26.mrs.3..	02.R.02.mrs.2.

	<i>Por entero.</i>	<i>Por mitad.</i>	<i>Tercio.</i>	<i>Quarto.</i>
<i>Yriberri.</i>				
Abadia.. ...	01.R.21.mrs.2.	00.R.28.mrs.3..	00.R.19.mrs....	00.R.14.mrs.1.
Primicia.....	00.R.20.mrs.1.	00.R.10.mrs....	00.R.06.mrs.2.	00.R.05.mrs....
Capellan. de Don Miguel Sebastiá pri- meras.. ...	00.R.23.mrs.2.	00.R.11.mrs.3.	00.R.07.mrs.2.	00.R.05.mrs.3.
	02.R.29.mrs.1.	01.R.14.mrs.2.	00.R.33.mrs....	00.R.25.mrs...
<i>Leoz.</i>				
Abadia,yBe- neficio..	18.R.00.mrs....	09.R.00.mrs....	06.R.00.mrs....	04.R.18.mrs....
Primicia. ..	06.R.00.mrs.0.	03.R.00.mrs. ...	02.R.00.mrs....	01.R.18.mrs....
Capellania de Don Juan Beltran ,im. Fundacion de Simon de Leoz, quart.	02.R.09.mrs....	01.R.04.mrs.2.	00.R.27.mrs...	00.R.20.mrs.1.
	00.R.06.mrs....	00.R.03.mrs....	00.R.02.mrs....	00.R.01.mrs.2.
	26.R.15.mrs....	13.R.07.mrs.2.	08.R.29.mrs....	06.R.21.mrs.3.
<i>Vzqueta.</i>				
Abadia... ..	12.R.27.mrs....	06.R.13.mrs.2.	04.R.09.mrs....	03.R.06.mrs.3.
Primicia.....	04.R.08.mrs....	02.R.04.mrs....	01.R.14.mrs.2.	01.R.02.mrs....
	16.R.35.mrs...	08.R.17.mrs.1.	05.R.23.mrs.2.	04.R.08.mrs.3.
<i>Olleta.</i>				
Abadia,y Be- neficio.. ...	19.R.35.mrs....	09.R.35.mrs.2.	06.R.23.mrs.2.	04.R.15.mrs.3.
Primicia.....	06.R.23.mrs.3.	03.R.11.mrs.3.	02.R.27.mrs.2.	01.R.23.mrs.3.
Capellania de PedroAr- naut... ..	00.R.27.mrs....	00.R.13.mrs.2.	00.R.09.mrs....	00.R.06.mrs.3.
Fundaciõ de Misas,imprẽ ta.,.	00.R.20.mrs.1.	00.R.10.mrs....	00.R.06.mrs.2.	00.R.05.mrs....
Capellania del Abad, se- gundas.. ...	02.R.09.mrs.2.	01.R.04.mrs.3.	00.R.27.mrs....	00.R.20.mrs.1.
	30.R.07.mrs.2.	15.R.03.mrs.2.	10.R.01.mrs.2.	07.R.19.mrs.2.
<i>Solchaga.</i>				
Abadia con rierras, y el redito de las Capellanias. Tres Benefi- cios con elre	11.R.05.mrs.3.	05.R.20.mrs.3.	03.R.25.mrs.2.	02.R.28.mrs.1.

	<i>Por entero.</i>	<i>Por mitad.</i>	<i>Tercio.</i>	<i>Quarto.</i>
dito de las Capellanias.	13.R.08.mrs....	06.R.22.mrs....	04.R.14.mrs.2.	03.R.11.mrs...7
Primicia....	05.R.26.mrs...	02.R.31.mrs....	01.R.32.mrs.2.	01.R.15.mrs.2.
Capellan.de Don Juan de Solchaga ...	01.R.31.mrs.2.	00.R.33.mrs.3.	00.R.22.mrs.1.	00.R.16.mrs.3.
Capellan.de Erustain, im.	03.R.03.mrs.2..	01.R.19.mrs.3.	01.R.01.mrs....	00.R.27.mrs.3.
<i>Oloriz.</i>	35.R.02.mrs.3.	17.R.19.mrs.1.	11.R.23.mrs.3.	08.R.17.mrs.1.
Abadia con tierras... ..	12.R.03.mrs.2.	06.R.01.mrs.3.	04.R.01.mrs....	03.R.00.mrs.3.
Dos Beneficios... ..	05.R.32.mrs.3..	02.R.34.mrs.1.	01.R.34.mrs.1.	01.R.17.mrs....
Primicia con tierras... ..	06.R.06.mrs.3.	03.R.03.mrs.1.	02.R.02.mrs....	01.R.19.mrs.1.
Capellan.de Don Juan de Mendi, im- prenta... ..	00.R.23.mrs.3..	00.R.11.mrs.3.	00.R.07.mrs.2.	00.R.05.mrs.3.
Aumento à la sobredi- cha Capella- nia, primer.	00.R.16.mrs.3.	00.R.08.mrs.1.	00.R.05.mrs.1.	00.R.04.mrs....
Capellan.de Doña Julia- na de Bayo- na, terceras.	00.R.08.mrs....	00.R.04.mrs....	00.R.02.mrs.2.	00.R.00.mrs.2.
Capellan.de Maria de Ar- mendariz, terceras.....	00.R.04.mrs....	00.R.02.mrs....	00.R.01.mrs.1.	00.R.01.mrs....7
Capellan.de Maria Bautif- ta de Bera, terceras.. ..	00.R.04.mrs....	00.R.02.mrs....	00.R.01.mrs.1.	00.R.01.mrs....
<i>Arrozubi.</i>	25.R.27.mrs.2.	12.R.31.mrs.1.	08.R.19.mrs.1.	06.R.15.mrs....
Abadia Ru- ral... ..	02.R.22.mrs.2.	01.R.11.mrs.1.	00.R.31.mrs.1.	00.R.23.mrs.2.
Primicia....	00.R.30.mrs.2..	00.R.15.mrs.1.	00.R.10.mrs....	00.R.07.mrs.2.
<i>Echano.</i>	03.R.17.mrs....	01.R.26.mrs.2.	01.R.05.mrs.1.	00.R.31.mrs....
Abadia Ru- ral.... ..	00.R.13.mrs.2..	00.R.06.mrs.3.	00.R.04.mrs.1.	00.R.03.mrs.1.
Primicia con				

	<i>Por entero.</i>	<i>Por mitad.</i>	<i>Tercio.</i>	<i>Quarto.</i>
tierras de la Cofradia,....	01.R.31.mrs.2.	00.R.33.mrs.3.	00.R.22.mrs.1.	00.R.16.mrs.3.
<i>Orizin.</i>	02.R.09.mrs....	01.R.04.mrs.2.	00.R.26.mrs.2.	00.R.20.mrs....
Abadia con tierras... ..	09.R.20.mrs.1.	04.R.28.mrs....	03.R.06.mrs.2.	02.R.14.mrs....
Primicia con tierras.	03.R.17.mrs....	01.R.26.mrs.2.	01.R.05.mrs.2.	00.R.31.mrs.1.
Fundacion de D.Martin de Santander imprenta,....	00.R.13.mrs.2.	00.R.06.mrs.3.	00.R.04.mrs.1.	00.R.03.mrs.1.
<i>Berian</i>	13.R.14.mrs.3.	00.R.25.mrs.1.	04.R.16.mrs.1.	03.R.12.mrs.2.
Abadia Rural... ..	02.R.26.mrs....	01.R.13.mrs....	00.R.31.mrs.2.	00.R.24.mrs.2.
Primicia....	00.R.30.mrs.2.	00.R.15.mrs.1.	00.R.10.mrs....	00.R.07.mrs.2.
<i>Echague.</i>	03.R.20.mrs.2.	01.R.28.mrs.1.	01.R.06.mrs.2.	00.R.32.mrs....
Abadia con tierras... ..	10.R.28.mrs.1.	05.R.14.mrs....	03.R.21.mrs.1.	02.R.25.mrs....
Primicia. ..	03.R.17.mrs....	01.R.26.mrs.2.	01.R.05.mrs.2.	00.R.31.mrs.1.
Fundacion de Don Juan de Alzortiz, primeras. ..	00.R.06.mrs.3.	00.R.03.mrs.1.	00.R.02.mrs....	00.R.01.mrs.2.
<i>Vnzue.</i>	14.R.16.mrs....	07.R.07.mrs.3.	04.R.28.mrs.3.	03.R.21.mrs.3.
Abadia con tierras, casa, y Vezindad.	15.R.20.mrs.1.	07.R.28.mrs....	05.R.06.mrs.2.	03.R.32.mrs....
Cineo Beneficios... ..	13.R.01.mrs.1.	06.R.18.mrs.2.	04.R.12.mrs.1.	03.R.09.mrs.1.
Primicia....	08.R.26.mrs....	04.R.13.mrs....	02.R.32.mrs.2.	02.R.06.mrs.2.
Capellan.de Don Martin de Lana.., ..	00.R.20.mrs.1.	00.R.10.mrs....	00.R.06.mrs.2.	00.R.05.mrs....
Cofradia de Arte de Reta imprenta,....	02.R.09.mrs....	01.R.04.mrs.2.	00.R.27.mrs....	00.R.20.mrs.1.
Aniversarios de Maria de Oteyza, terceras..	00.R.08.mrs....	00.R.04.mrs....	00.R.02.mrs.2..	00.R.02.mrs....
				Capelania.

	<i>Por entero.</i>	<i>Por mitad.</i>	<i>Tercio.</i>	<i>Quarto.</i>
Capellania q̄ posee Don Juan de Zua- zu, terceras.	00.R.08. mrs....	00.R.04. mrs....	00.R.02. mrs. 2.	00.R.02. mrs....
<i>Mindibil.</i>	40.R.20. mrs. 3.	20.R.10. mrs....	13.R.17. mrs. 3.	10.R.05. mrs....
Vicaria.. ...	01.R.31. mrs. 2.	00.R.33. mrs. 3.	00.R.22. mrs. 1.	00.R.16. mrs. 3.
Primicia.. ..	03.R.03. mrs. 2.	01.R.19. mrs. 3.	01.R.01. mrs....	00.R.27. mrs. 3.
	04.R.35. mrs...	02.R.17. mrs. 2.	01.R.23. mrs. 1.	01.R.08. mrs. 2.

¶ Suma el Arciprestado de la Baldorba , por razon de Subsidio so-
lo , por entero , mitad , tercio , y quarto. Por entero, 1291. R. 9. mrs.
Mitad, 645. R. 19. mrs. 2. Tercio 429. R. 32. mrs. 1. Y quarto, 322. R. 17.
mrs.



Por un o...	Por un o...	Por un o...	Por un o...
...
...
...
...
...

En el Arqueólogo de Balboa, por un o...
 lo, por un o... y un o...
 M... Y un o... Y un o...

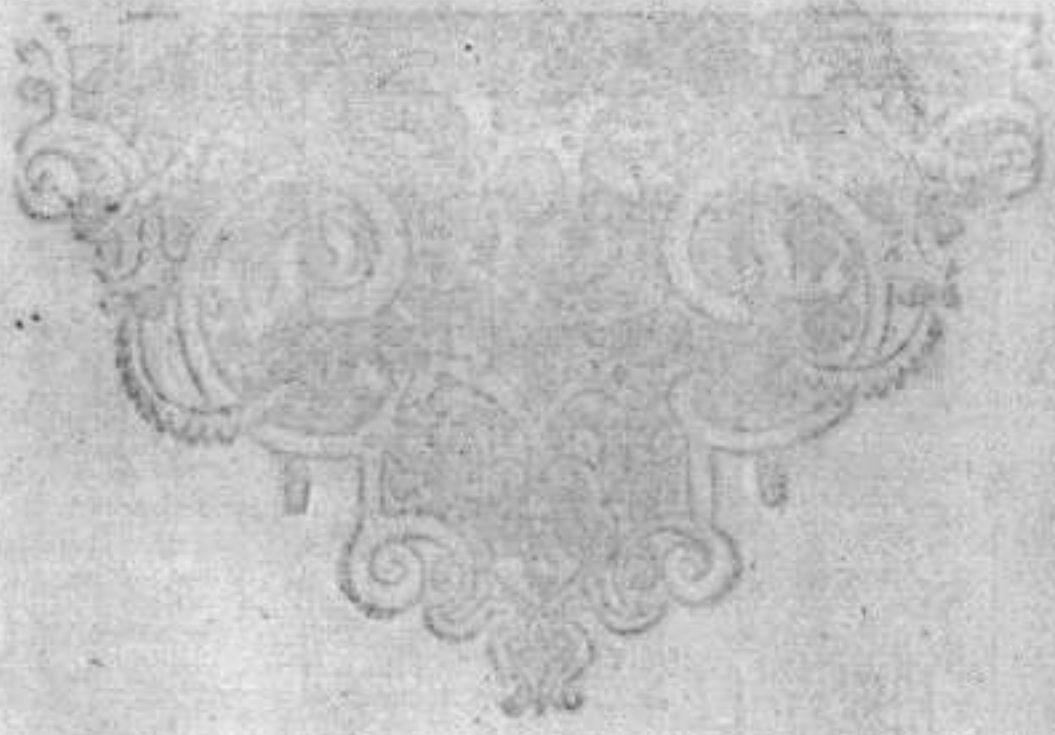



CORRIEDO DE VALDEYLZARBE



<i>Mendigorra</i>	<i>Por entero.</i>	<i>Por mitad.</i>	<i>Tercio.</i>	<i>Quarto.</i>
Vicaria de la Parrochia...	11.R.12.mrs.2.	05.R.24.mrs.1.	03.R.28.mrs....	02.R.30.mrs....
Vicaria de San Pedro...	02.R.26.mrs....	01.R.13.mrs.0.	00.R.32.mrs.2..	00.R.24.mrs.2.
Ocho Beneficios, y medio con tierras..	94.R.11.mrs.1.	47.R.05.mrs.2.	31.R.15.mrs.2.	23.R.20.mrs.3.
Tres beneficios de Andion... ..	06.R.33.mrs.3.	03.R.16.mrs.3.	02.R.11.mrs....	01.R.26.mrs.1.
Primicia.....	50.R.09.mrs....	25.R.04.mrs.2.	16.R.27.mrs....	12.R.20.mrs.1.
Capellania de Lucia Miguel.. ..	00.R.33.mrs.3.	00.R.16.mrs.3.	00.R.11.mrs....	00.R.08.mrs.1.
Capellan.de Miguel Ximeno mayor	02.R.19.mrs.1.	01.R.09.mrs.2.	00.R.30.mrs.1.	00.R.22.mrs.3.
Capellan.de Sancho Andion..	00.R.20.mrs.1.	00.R.10.mrs....	00.R.06.mrs.2.	00.R.05.mrs....
Capellan.de Miguel Martinez... ..	06.R.06.mrs.3.	03.R.03.mrs.1.	02.R.02.mrs....	01.R.19.mrs.2.
Capellania de Miguel Perez... ..	00.R.20.mrs.1.	00.R.10.mrs....	00.R.06.mrs.2.	00.R.05.mrs....

	<i>Por entero.</i>	<i>Por mitad.</i>	<i>Tercio.</i>	<i>Quarto.</i>
Capellan.de Don Sancho Perez.. ..	02.R.19.mrs.1.	01.R.09.mrs.2.	00.R.30.mrs.1.	00.R.22.mrs.3.
Capellan.de Miguel Por- tal,acrecêta da por Juan su hijo.....	03.R.03.mrs.3.	01.R.19.mrs.3.	01.R.01.mrs....	00.R.27.mrs.3.
Rentas de la Cofradia de Santiago.....	00.R.20.mrs.1.	00.R.10.mrs....	00.R.06.mrs.2.	00.R.05.mrs....
Aniversarios de tabla, y ausencias,im- prenta... ..	02.R.09.mrs....	01.R.04.mrs.2.	00.R.27.mrs....	00.R.20.mrs.1.
Aniversarios terceras.. ..	01.R.04.mrs....	00.R.20.mrs....	00.R.13.mrs.1.	00.R.10.mrs....
Capellan.de D. Pasqual Perez, terc.	00.R.27.mrs....	00.R.13.mrs.2.	00.R.09.mrs....	00.R.06.mrs.3.
Capellania del Hospital, terceras.....	00.R.27.mrs....	00.R.13.mrs.2.	00.R.09.mrs....	00.R.06.mrs..3.
Capellan.de Juan de Ar- roniz,tercer.	00.R.04.mrs....	00.R.02.mrs....	00.R.01.mrs.1.	00.R.01.mrs....
Capellan.de de Francisco Perez, terc..	00.R.02.mrs....	00.R.01.mrs....	00.R.00.mrs.2.	00.R.00.mrs.2.
<i>Muruzabal Andion.</i>	<u>187.R.21.mrs..</u>	<u>93.R.27.mrs....</u>	<u>62.R.16.mrs....</u>	<u>46.R.31.mrs..</u>
Dezima, y Primicia.....	<u>20.R.09.mrs....</u>	<u>10.R.04.mts.2.</u>	<u>06.R.20.mrs.1.</u>	<u>05.R.02.mrs.1.</u>
<i>Tirapu.</i>				
Abadia,yBe- neficio..	28.R.24.mrs.3.	14.R.12.mrs.1.	09.R.20.mrs....	07.R.06.mrs....
Tierras de la Abadia. ..	02.R.29.mrs.1.	01.R.14.mrs.2.	00.R.33.mrs.2.	00.R.25.mrs.1.
Primicia.....	09.R.20.mrs.1.	04.R.28.mrs....	03.R.06.mrs.2.	02.R.14.mrs....
Dos Capell. imprenta.....	02.R.19.mrs.1.	01.R.09.mrs.2.	00.R.30.mrs.1.	00.R.22.mrs.3.
Capellan.de Maria de Ar- rieta, y ca- razquin,ter-				

	<i>Por entero.</i>	<i>Por mitad.</i>	<i>Tercio.</i>	<i>Quarto.</i>
ceras... ..	00.R.20.mrs....	00.R.10.mrs....	00.R.06.mrs.2.	00.R.05.mrs....
<i>Muru-arte-derreta.</i>	44.R.05.mrs.2.	22.R.02.mrs.1.	14.R.24.mrs.3.	11.R.01.mrs....
Abadia,ydos Beneficios...	10.R.32.mrs.3.	10.R.16.mrs.1.	06.R.34.mrs.2.	05.R.08.mrs....
Tierras y viñas de la Abadia.... ..	01.R.01.mrs.1.	00.R.18.mrs.2.	00.R.12.mrs.1.	00.R.09.mrs.1.
Primicia cō tierras... ..	07.R.21.mrs.2.	03.R.28.mrs.3.	02.R.19.mrs...	01.R.32.mrs...
Capellan.de Pedro deRada... ..	01.R.08.mrs....	00.R.22.mrs....	00.R.14.mrs.2.	00.R.11.mrs....
Capellan.de Don Juan de Amatrian....	01.R.31.mrs.2.	00.R.33.mrs.3.	00.R.22.mrs.1.	00.R.16.mrs.3.
Capellan.de Don Juan de Hualde.....	03.R.03.mrs.3.	01.R.19.mrs.3.	01.R.01.mrs....	00.R.27.mrs.3.
Capellania y Cōfradia deSan Nicolás deArrizabalaga. ...	12.R.13.mrs.2.	06.R.06.mr.3..	04.R.04.mrs.1.	03.R.03.mrs.1..
Capellan.de Maria deRada.	01.R.08.mrs....	00.R.22.mrs....	00.R.14.mrs.2.	00.R.11.mrs....
Capellania deGracia de Olcöz.	01.R.24.mrs.3.	00.R.30.mrs.1.	00.R.20.mrs...	00.R.15.mrs....
Una Miffa Cantada,imprenta. ...	00.R.03.mrs.2.	00.R.01.mas.3.	00.R.01.mrs....	00.R.00.mrs.3.
<i>Viurrun.</i>	51.R.04.mrs.1.	25.R.19.mrs.3.	16.R.35.mrs.1.	12.R.26.mrs.3.
Vicaria.....	02.R.22.mrs.2.	01.R.11.mrs.1.	00.R.31.mrs.1.	00.R.23.mrs.2.,
Quatro Beneficios. . .	18.R.13.mrs.2.	09.R.06.mrs.3.	06.R.04.mrs.1.	04.R.21.mrs.1.
Primicia.....	10.R.21.mrs.1.	05.R.10.mrs.2.	03.R.19.mrs....	02.R.23.mrs.1.
Capellania de Don Juan de Labayen.	03.R.27.mrs....	01.R.31.mrs.2.	01.R.09.mrs....	00.R.33.mrs.3.
Aniversarios de Pedro Labarri, imprenta.... ..	00.R.06.mrs.3.	00.R.03.mrs.1.	00.R.02.mrs....	00.R.01.mrs.2.
Fundaciones				

	<i>Por entero.</i>	<i>Por mitad.</i>	<i>Tercio.</i>	<i>Quarto.</i>
primeras.....	00.R.13.mrs.1.	00.R.06.mrs.2.	00.R.04.mrs.1.	00.R.03.mrs.1.
Aniversarios				
terceras.....	02.R.15.mrs....	01.R.07.mrs.2.	00.R.29.mrs....	00.R.21.mrs.3.
Capellania, y no se sabe quien la fundó,terce-				
ras.....	00.R.06.mrs....	00.R.03.mrs....	00.R.02.mrs....	00.R.01.mrs.2.
Fundaciones				
quintas.....	00.R.09.mrs....	00.R.04.mrs.2.	00.R.03.mrs....	00.R.02.mrs.1.
Capellania de Theresa				
de Astrain,				
quintas.....	00.R.06.mrs....	00.R.03.mrs....	00.R.02.mrs....	00.R.01.mrs.2.
<i>Olcoz.</i>	<u>38.R.32.mrs.1.</u>	<u>19.R.15.mrs.3.</u>	<u>12.R.33.mrs.3.</u>	<u>09.R.25.mrs.2.</u>
Vicaria..	03.R.23.mrs.3..	01.R.29.mrs.3.	01.R.07.mrs.2.	00.R.32.mrs.3.
Cinco Benf.	15.R.27.mrs....	07.R.31.mrs.2.	05.R.09.mrs....	03.R.31.mrs.3..
Primicia.....	10.R.21.mrs.2.	05.R.10.mrs.3.	03.R.19.mrs....	02.R.23.mrs.1.
Capellen.de Urraca Xi-				
mener.....	01.R.24.mrs.3..	00.R.30.mrs.1.	00.R.20.mrs....	00.R.15.mrs....
Capellan.de Arnaut de				
Ayala,y Ca-				
talina de E-				
neriz.....	00.R.33.mrs.3.	00.R.16.mrs.3.	00.R.11.mrs....	00.R.08.mrs.1.
Capellania de Don Pe-				
dro Olcoz...	03.R.03.mrs.2.	01.R.19.mrs.3.	01.R.01.mrs....	00.R.27.mrs.3.
Capellan.de Don Martin				
de Larraz,				
imprensa.....	00.R.23.mrs.3..	00.R.11.mrs.3.	00.R.07.mrs.2.	00.R.05.mrs.3.
Aniversarios				
primeras.....	00.R.10.mrs....	00.R.05.mrs....	00.R.03.mrs.1.	00.R.02.mrs.2.
Fundaciones				
terceras.,...	00.R.08.mrs....	00.R.04.mrs....	00.R.02.mrs.2.	00.R.01.mrs....
<i>Vcar.</i>	<u>36.R.32.mrs....</u>	<u>18.R.15.mrs.2.</u>	<u>00.R.08.mrs.3.</u>	<u>09.R.07.mrs....</u>
Abadia.....	58.R.04.mrs.2.	29.R.02.mrs.1.	19.R.13.mrs.1.	14.R.19.mrs....
Primicia cō				
tierras..	16.R.08.mrs.1.	08.R.04.mrs....	05.R.14.mrs.2.	04.R.02.mrs....
Capellania de Don Juan de Vcar me-				

	<i>Por entero.</i>	<i>Por mitad.</i>	<i>Tercio.</i>	<i>Quarto.</i>
por..	01.R.08.mrs....	00.R.22.mrs....	00.R.14.mrs.2.	00.R.11.mrs...:
Capellan. de Don Juan de Urrizola...	00.R.13.mrs.2.	00.R.06.mrs.3.	00.R.04.mrs.1.	00.R.03.mrs.1.:
Capellan. de Don Garcia Ximenez.....	00.R.27.mrs....	00.R.13.mrs.2.	00.R.09.mrs...	00.R.06.mrs.3.
Capellan. de Don Juan de Ucar mayor	01.R.08.mrs....	00.R.22.mrs...	00.R.14.mrs.2.	00.R.11.mrs....
Capellania de Lope de Ucar, y Maria de Echaque..	00.R.06.mrs.3.	00.R.03.mrs.1..	00.R.02.mrs...	00.R.01.mrs.2.
Capellan. de Miguel de Ucar, imprẽta.... ...	01.R.24.mrs.3.	00.R.30.mrs.1.	00.R.20.mrs....	00.R.15.mrs....
Capellania de Isabel Miguel, segund.	02.R.09.mrs....	01.R.04.mrs.2.	00.R.27.mrs....	00.R.20.mrs.1.
<i>Añorhe.</i>	82.R.01.mrs.3.	41.R.00.mrs.2.	27.R.11.mrs....	20.R.17.mrs.3.
Abadia con tierras.. ...	32.R.12.mrs.2.	16.R.06.mrs.1.	10.R.28.mrs....	08.R.03.mrs....
Siete Beneficios con tierras... ..	64.R.31.mrs.2.	32.R.15.mrs.3.	21.R.22.mrs.1.	16.R.07.mrs.3.
Primicia.....	32.R.12.mrs.2.	16.R.06.mrs.1.	10.R.28.mrs....	08.R.03.mrs....
Cofradia de San Martin..	01.R.04.mrs.2.	00.R.20.mrs.1.	00.R.13.mrs.1.	00.R.10.mrs....
Capellania de Miguel de Estenoz.. .	04.R.35.mrs...	02.R.17.mrs.2.	01.R.23.mrs.2.	01.R.08.mrs.3.
Capellen. de Don Pedro de Arvide...	03.R.03.mrs.2.	01.R.19.mrs.3.	01.R.01.mrs....	00.R.17.mrs.3.
Capellan. de Don Miguel de Olcòz....	00.R.33.mrs.3..	00.R.16.mrs.3.	00.R.11.mrs....	00.R.08.mrs.1.
Capellan. de Pedro de Eneriz... ..	00.R.23.mrs.3.	00.R.11.mrs.3.	00.R.07.mrs.2.	00.R.05.mrs.3.
Aniversarios de tabla, imprenta.. ...	00.R.17.mrs....	00.R.08.mrs.2.	00.R.05.mrs.2.	00.R.04.mrs.1.
Capellan. de			Bbbb	Miguel

	<i>Por entero.</i>	<i>Por mitad.</i>	<i>Tercio.</i>	<i>Quarto.</i>
Miguel de Erroz prim. Capellan. de D. Juan Cabello, prim..	02.R.15.mrs.3.	01.R.07.mrs.3.	00.R.29.mrs....	00.R.21.mrs.3.
Capellania del mismo ,,	03.R.27.mrs....	01.R.31.mrs.2.	01.R.09.mrs....	00.R.33.mrs.3.
primeras....	00.R.30.mrs.1.	00.R.15.mrs....	00.R.10.mrs....	00.R.07.mrs.2.
Fundacion del mismo, primeras. ...	00.R.03.mrs.1.	00.R.01.mrs.2.	00.R.01.mrs....	00.R.00.mrs.3.
Capellania del mismo , primeras... .	04.R.04.mrs.2.	02.R.02.mrs.1.	01.R.13.mts.1.	01.R.01.mrs....
Capellania de el mismo, primeras....	03.R.13.mrs.2.	01.R.24.mrs.3.	01.R.04.mrs.1.	00.R.30.mrs.1.
Capellan. de Miguel de Echauri, prim	00.R.27.mrs....	00.R.13.mrs.2.	00.R.09.mrs....	00.R.06.mrs.3.
Capellan. de Juana Golaraz, prim.	00.R.03.mrs.1.	00.R.01.mrs.2.	00.R.01.mrs....	00.R.00.mrs.3.
Capellania de Juana Fabria, primer.	01.R.01.mrs....	00.R.18.mrs.2.	00.R.12.mrs.1.	00.R.09.mrs.1.
Capellania de Juana de la Cuenca, primeras....	00.R.23.mrs.2.	00.R.11.mrs.3.	00.R.07.mrs.2.	00.R.05.mrs.3.
Aniversarios segundas..	02.R.33.mrs....	01.R.16.mrs.2.	00.R.35.mrs....	00.R.26.mrs.1.
Fundaciones terceras.....	07.R.04.mrs....	03.R.20.mrs....	02.R.13.mrs.1.	01.R.28.mrs....
Capellan. de Don Juan de Muez, terc.	00.R.04.mrs....	00.R.02.mrs....	00.R.01.mrs.1.	00.R.01.mrs....
Capellan. de Don Gil de Echauri, terceras..	03.R.13.mrs....	01.R.24.mrs.2.	01.R.04.mrs.1.	00.R.30.mrs.1.
<i>Adios.</i>	171.R.17.mrs..	85.R.25.mrs.3.	57.R.02.mrs...	42.R.29.mrs.2.
Abadia con tierras...	22.R.26.mrs..	11.R.13.mrs...	07.R.10.mrs.2.	05.R.24.mrs.2.
Dos Beneficios...	11.R.15.mrs.3.	05.R.25.mas.3.	03.R.29.mrs....	02.R.30.mrs.3.
Primicia cō tierras..	12.R.00.mrs....	06.R.00.mr.....	04.R.00.mrs....	03.R.00.mrs....

Aniver-

	<i>Por entero.</i>	<i>Por mitad.</i>	<i>Tercio.</i>	<i>Quarto.</i>
Aniversarios de tabla.....	01.R.31.mrs.2.	00.R.33.mrs.3.	00.R.22.mrs.1.	00.R.17.mrs.3.
Capellania de el Bachiller Sarría imprenta. ...	00.R.23.mrs.3.	00.R.11.mrs.3.	00.R.07.mrs.2.	00.R.05.mrs.3.
Capellania del Lic. Zubá, terceras.	00.R.04.mrs....	00.R.02.mrs....	00.R.01.mrs.1.	00.R.01.mrs....
Capellan.de Michela de Ezquiroz, terceras.....	00.R.04.mrs....	00.R.02.mrs....	00.R.01.mrs.1.	00.R.01.mrs....
<i>Larrain.</i>	48.R.33.mrs...	24.R.16.mrs.1.	16.R.09.mrs.3.	12.R.08.mrs.3.
Abadia.....	09.R.30.mrs.2.	04.R.33.mrs.1.	03.R.10.mrs....	02.R.16.mrs.2.
Primicia.....	03.R.13.mrs.2.	01.R.24.mrs.3.	01.R.04.mrs.1.	00.R.30.mrs.1.
<i>Sarría.</i>	13.R.08.mrs....	06.R.22.mrs...	04.R.14.mrs.1	03.R.10.mrs.3.
Abadia.....	15.R.23.mrs.3.	07.R.29.mrs.3.	05.R.07.mrs.2.	03.R.32.mrs.3.
Primicia.....	05.R.02.mrs.1.	02.R.19.mrs....	01.R.24.mrs.2.	01.R.09.mrs.2.
<i>Eneriz.</i>	20.R.26.mrs...	10.R.12.mrs.3.	06.R.32.mrs...	05.R.06.mrs.1.
Abadia, y quatro veneficios..	54.R.06.mrs.3.	27.R.03.mrs.1.	18.R.02.mrs....	13.R.19.mrs.2.
Primicia.....	18.R.03.mrs.2.	09.R.01.mrs.3.	06.R.01.mrs...	04.R.18.mrs.3.
Tierras de Abadia.....	01.R.11.mrs.1.	00.R.23.mrs.2.	00.R.15.mrs.2.	00.R.11.mrs.3.
Tierras de Beneficios...	00.R.17.mrs....	00.R.08.mrs.2.	00.R.05.mrs.2.	00.R.04.mrs.1.
Capellanas.	03.R.27.mrs...	01.R.31.mrs.2.	01.R.09.mrs....	00.R.33.mrs.3.
Dos Capell. que sirven el Abad, y Beneficiados...	01.R.08.mrs...	00.R.22.mrs....	00.R.14.mrs.2.	00.R.11.mrs...
Capellania del Bachiller Don Sebastian de Bergara.....	01.R.08.mrs....	00.R.22.mrs....	00.R.14.mrs.2.	00.R.11.mrs....
Tierras, y viñas de la Cofradia imprenta....	01.R.08.mrs....	00.R.22.mrs....	00.R.14.mrs.2.	00.R.11.mrs....
Capell. del	01.R.08.mrs....	00.R.22.mrs....	00.R.14.mrs.2.	00.R.11.mrs....

	<i>Por entero.</i>	<i>Por mitad.</i>	<i>Tercio.</i>	<i>Quarto.</i>
Lic. Bergara, primeras.	06.R.30.mrs.1.	03.R.15.mrs...	02.R.10.mrs...	01.R.2.mrs.2.
Capellania del mismo, primeras....	04.R.28.mrs....	02.R.14.mrs....	01.R.21.mrs.1.	01.R.07.mrs....
Capellan. de Don Gil de Montreal, primeras....	03.R.14.mrs...	01.R.25.mrs....	01.R.04.mrs.2.	00.R.30.mrs.2.
Capellan. de Don Graciã de Ureta, primeras..	02.R.02.mrs.1.	01.R.01.mrs....	00.R.24.mrs.2.	00.R.18.mrs.2.
Aniversarios primeras..	00.R.27.mrs....	00.R.13.mrs.2.	00.R.09.mrs....	00.R.06.mrs.3.
Aniversarios segundas....	02.R.02.mrs.1	01.R.01.mrs....	00.R.24.mrs.2.	00.R.18.mrs.2.
Otra de Juã Perez de Ureta segund.	04.R.04.mrs.1.	02.R.02.mrs....	01.R.13.mrs.1.	01.R.01.mrs....
Fundaciones quartas..	00.R.27.mrs....	00.R.13.mrs.2.	00.R.09.mrs....	00.R.06.mrs.3.
Capell. de D. Martin Martinez, quartas.	00.R.13.mrs....	00.R.06.mrs.2.	00.R.04.mrs.1.	00.R.03.mrs.1.
Capellan. de Pedro de La cunza, quar.	00.R.13.mrs....	00.R.06.mrs.2.	00.R.04.mrs.1.	00.R.03.mrs.1.
Fundaciones quintas..	00.R.12.mrs....	00.R.06.mrs....	00.R.04.mrs....	00.R.03.mrs....
	107.R.10.mrs.2.	53.R.22.mrs.2.	35.R.25.mrs....	26.R.29.mrs....
<i>Muruzabal.</i>				
Vicaria.....	05.R.22.mrs.2.	02.R.29.mrs.1.	01.R.31.mrs.1.	01.R.14.mrs.2.
Tres Beneficios con tierras..	24.R.17.mrs...	12.R.08.mrs.2.	08.R.05.mrs.2.	06.R.04.mrs.1.
Primicia.....	13.R.31.mrs.2.	06.R.33.mrs.3.	04.R.22.mrs.1.	03.R.16.mrs.3.
Capellan. de Martin Ybañez...	01.R.18.mrs....	00.R.27.mrs....	00.R.18.mrs....	00.R.13.mrs.2.
Capellan. de Martin Gillen...	00.R.20.mrs.1.	00.R.10.mrs....	00.R.06.mrs.2.	00.R.05.mrs....
Capellania de la casa de Juan Felipe.	00.R.17.mrs....	00.R.08.mrs.2..	00.R.05.mrs.2.	00.R.04.mrs.1.
Capellania de Don Pedro Juanes...	00.R.17.mrs....	00.R.08.mrs.2.	00.R.05.mrs.2.	00.R.04.mrs.1.
				Capellania

	<i>Por entero.</i>	<i>Por mitad.</i>	<i>Tercio.</i>	<i>Quarto.</i>
Capellan.de D. Alfonso Ybañez.....	03.R.10.mrs.1.	01.R.23.mrs....	01.R.03.mrs.1.	00.R.29.mrs.2.
Cofradia de Nuestra Se- ñora de Una te... ..	03.R.00.mrs....	01.R.18.mrs....	01.R.00.mrs....	00.R.27.mrs....
Capellania añadida por D. Juã Jay me, imprent.	03.R.10.mrs.1.	01.R.23.mrs....	01.R.03.mrs.1.	00.R.29.mrs.2.
Aniversarios primeras.....	01.R.01.mrs ...	00.R.18.mrs.2.	00.R.12.mrs.1..	00.R.09.mrs....
Fundaciones terceras... ..	02.R.01.mrs....	01.R.01.mrs.2.	00.R.24.mrs.2.	00.R.18.mrs.2.
	<u>59.R.22.mrs.3.</u>	<u>29.R.29.mrs...</u>	<u>19.R.29.mrs.3.</u>	<u>14.R.32.mrs.1.</u>
<i>Vterga, y Olã dain.</i>				
Abadia, y tres Benefi- cios..	56.R.15.mrs.3.	28.R.07.mrs.3.	18.R.29.mrs....	14.R.03.mrs.3.
Tierras, y vi- ñas de la A- badia... ..	01.R.18.mrs....	00.R.27.mrs....	00.R.18.mrs....	00.R.13.mrs.2.
Primicia.....	18.R.33.mrs.3.	09.R.16.mrs.3.	06.R.11.mrs....	04.R.26.mrs.1.
Capellan.de Juan Garcia de Arrieta..	01.R.35.mrs....	00.R.35.mrs.2.	00.R.23.mrs.2.	00.R.17.mrs.3.
Capellania de Gonzalo de Urquizu.	01.R.08.mrs....	00.R.22.mrs....	00.R.14.mrs.2.	00.R.11.mrs....
Tierras, y vi- ñas de la Co- fradia de A- quitorayn..	02.R.09.mrs...	01.R.04.mrs.2.	00.R.27.mrs....	00.R.20.mrs.1.
Aniversarios de tabla.....	00.R.10.mrs.1.	00.R.05.mrs....	0.R.03.mrs.1..	00.R.02.mrs.2.
Capellania de Juan Mi- guel de San Juan.. ..	00.R.30.mrs.2.	00.R.15.mrs.1.	00.R.10.mrs....	00.R.07.mrs.2.
Fundacion de Missas...	02.R.02.mrs.1.	01.R.01.mrs...	00.R.24.mrs.2.	00.R.18.mrs.2.
Passa à la buelta.				

	<i>Por Entero.</i>	<i>Por Mitad.</i>	<i>Tercio.</i>	<i>Quarto.</i>
Rural de Chirria....	00.R.17.mrs....	00.R.08.mrs.2.	00.R.05.mrs.2.	00.R.04.mrs.1.
Primicia de Echirria, imprenta. ..	00.R.10.mrs.1.	00.R.05.mrs....	00.R.03.mrs.1.	00.R.02.mrs.2.
Capellania de Pasquala de Olandain, primeras.....	00.R.20.mrs.1.	00.R.10.mrs....	00.R.06.mrs.2.	00.R.05.mrs....
Capellania de Pedro Vereani, prim...	00.R.23.mrs.2.	00.R.11.mrs.3.	00.R.07.mrs.2.	00.R.05.mrs.3.
Memoria de Missas terc..	00.R.02.mrs....	00.R.01.mrs....	00.R.00.mrs.2.	00.R.00.mrs.2..
La Sacristia, terceras.....	03.R.00.mrs....	01.R.18.mrs....	01.R.00.mrs....	00.R.27.mrs....
Fundaciones quartas. ..	00.R.08.mrs....	00.R.04.mrs....	00.R.02.mrs.2.	00.R.02.mrs....
Capellania de la muger de Luys de Arrieta, quintas. ...	00.R.04.mrs....	00.R.02.mrs....	00.R.01.mrs.1.	00.R.01.mrs....
<i>Legarda.</i>	<u>90.R.31.mrs.2.</u>	<u>45.R.15.mrs....</u>	<u>30.R.07.mrs.3.</u>	<u>22.R.24.mrs.3.</u>
Vicaria. ..	01.R.35.mrs....	00.R.35.mrs.2.	00.R.23.mrs.2.	00.R.17.mrs.3.
Un Benefic..	13.R.31.mrs.2.	06.R.33.mrs.3.	04.R.22.mrs.1.	03.R.16.mrs.3.
Primicia.....	09.R.30.mrs.2.	04.R.33.mrs.1.	03.R.10.mrs....	02.R.16.mrs.2.
Capellania de Don Miguel de Subiza, primeras.	00.R.20.mrs.1.	00.R.10.mrs....	00.R.06.mrs.2.	00.R.05.mrs....
Fundaci6n de Missas de la misma Casa, primeras.....	00.R.06.mrs.3.	00.R.03.mrs.1.	00.R.02.mrs....	00.R.01.mrs.2.
<i>Obanos.</i>	<u>26.R.16.mrs....</u>	<u>13.R.07.mrs.3.</u>	<u>08.R.28.mrs.1.</u>	<u>06.R.21.mrs.2.</u>
Vicaria.....	02.R.29.mrs.1.	01.R.14.mrs.2.	00.R.33.mrs.2.	00.R.25.mrs.1.
Seis Beneficios y med.	53.R.02.mrs.1.	26.R.19.mrs....	17.R.24.mrs.2.	13.R.09.mrs.2.
Primicia,...	35.R.12.mrs.2.	17.R.24.mrs.1.	11.R.28.mrs...	08.R.30.mrs....
Capellan.. de Juã de Lu rez... ..	02.R.09.mrs....	01.R.04.mrs.2.	00.R.27.mrs....	00.R.20.mrs.1.
Capellan. de Pedro Sanz de Recain...	02.R.19.mrs.1.	01.R.09.mrs.2.	00.R.30.mrs.1.	00.R.22.mrs.3.

	<i>Por Entero.</i>	<i>Por Mitad.</i>	<i>Tercio.</i>	<i>Quarto.</i>
Aniversarios de tabla.....	04.R.01.mrs.1.	02.R.00.mrs.2.	01.R.12.mrs.1.	01.R.00.mrs.1.
Capellania de Don Juan de Santa Maria, en Nra. Señora de Eznautegui.	06.R.00.mrs....	03.R.00.mrs....	02.R.00.mrs....	01.R.18.mrs....
Capellania de Lope de Berastegui,, imprenta.....	02.R.15.mrs.3.	01.R.07.mrs.3.	00.R.29.mrs....	00.R.21.mrs.3.
Capellania de Maria de Arbizu, primeras- ..	02.R.25.mrs.3.	01.R.12.mrs.3.	00.R.32.mrs.1	00.R.24.mrs.1.
Capellania de D.Martin Perez prim..	01.R.01.mrs....	00.R.18.mrs.2.	00.R.12.mrs.1.	00.R.09.mrs.1.
Capellania de Maria de Recani, primeras. .	00.R.06.mrs.3.	00.R.03.mrs.1.	00.R.02.mrs....	00.R.01.mrs.2.
Capellania de Don Gracian de Gazo laz, primer...	01.R.31.mrs.2	00.R.33.mrs.3.	00.R.22.mrs.1.	00.R.16.mrs.3.
Capellania de Don Juan de Muzqui,, primeras.....	00.R.23.mrs.2.	00.R.11.mrs.3.	00.R.07.mrs.2.	00.R.05.mrs.3.
Capellania de Pedro Sáz de Obanos,, primeras.....	01.R.31.mrs.2.	00.R.33.mrs.3.	00.R.22.mrs.1.	00.R.16.mrs.3.
Aniversarios primeras. ,,	00.R.30.mrs.1.	00.R.15.mrs....	00.R.19.mrs....	00.R.07.mrs.2.
Capellania de Martin de Leoz, prim...	02.R.02.mrs.1.	01.R.01.mrs....	00.R.24.mrs.2.	00.R.18.mrs.2.
Capellania de Pedro Ardanaz, terc..	00.R.18.mrs....	00.R.09.mrs....	00.R.06.mrs....	00.R.04.mrs.2.
Aniversarios quartas. .	00.R.13.mrs....	00.R.06.mrs.2.	00.R.04.mrs.1.	00.R.03.mrs.1.
<i>Villa-nueva.</i>	<u>120.R.10.mrs.3</u>	<u>60.R.09.mrs.1.</u>	<u>40.R.03.mrs.3.</u>	<u>30.R.03.mrs.3..</u>
Abadia. ..	01.R.14.mrs...	00.R.25.mrs....	00.R.16.mrs.2.	00.R.12.mrs.2, Primicia.

	<i>Por entero.</i>	<i>Por mitad.</i>	<i>Tercio.</i>	<i>Quarto.</i>
Primicia.	00.R.13.mrs.2.	00.R.06.mrs.3.	00.R.04.mrs.1.	00.R.03.mrs.1.
Sotes.	01.R.27.mrs.2.	00.R.31.mrs.3.	00.R.20.mrs.3.	00.R.15.mrs.3.
AbadiaRu- ral.	03.R.03.mrs.2.	01.R.33.mrs.1.	01.R.10.mrs....	00.R.34.mrs.2.
Primicia.	01.R.11.mrs.1.	00.R.23.mrs.2.	00.R.13.mrs.2.	00.R.11.mrs.3.
La Puente la-Reyua.....	05.R.05.mrs.3.	02.R.20.mrs.3.	01.R.25.mrs.2.	01.R.10.mrs.1.
Vicaria de las dos Parro- chias.. ..	41.R.02.mrs.1.	20.R.19.mrs....	13.R.14.mrs.2.	10.R.09.mrs.2.
Diez y seis Beneficios...	135.R.27.ms...	67.R.31.mrs.2.	45.R.09.mrs....	33.R.33.mrs.3.
Primicia.....	89.R.12.mrs.2.	44.R.24.mrs.1.	29.R.28.mrs...	22.R.12.mrs....
Capellania de Remiro de Novar....	06.R.06.mrs.3.	03.R.03.mrs.1.	01.R.02.mrs....	01.R.19.mrs.2.
Capellania de Martin Xi- menez... ..	00.R.33.mrs.3.	00.R.16.mrs.3.	00.R.11.mrs....	00.R.08.mrs.1.
Capellan.de Don Juan de Segura... ..	02.R.29.mrs.1.	01.R.14.mrs.2.	00.R.33.mrs.2.	00.R.25.mrs.1.
Capellan.de Pedro de E- lordi...	02.R.02.mrs.1.	01.R.01.mrs....	00.R.24.mrs.2.	00.R.18.mrs.2.
Capellan.de Martin de Andueza....	04.R.35.mrs....	02.R.17.mrs.2.	01.R.23.mrs.2.	01.R.08.mrs.3.
Capellan.de Arnaut de Osta...	01.R.08.mrs....	00.R.22.mrs....	00.R.14.mrs.2.	00.R.11.mrs....
Aniversarios de tabla anti- guos, y nue- vos... ..	20.R.22.mrs.2.	10.R.11.mrs.1.	06.R.31.mrs.1.	05.R.05.mrs.2.
Renta en di- nero, y cen- fos..	13.R.01.mrs.1.	06.R.18.mrs.2.	04.R.12.mrs.1.	03.R.09.mrs.1.
Cofradia de Nuestra Se- ñora de Mu- nigaren.. ...	08.R.26.mrs....	04.R.13.mrs....	02.R.32.mrs.2.	02.R.06.mrs.2.
Cofradia de San Eutropi	02.R.09.mrs....	01.R.04.mrs.2.	05.R.27.mrs....	00.R.20.mrs.1.

	<i>Por entero.</i>	<i>Por mitad.</i>	<i>Tercio.</i>	<i>Quarto.</i>
Cofradia de Santo Thomás... ..	02.R. 26.mrs....	01.R. 13.mrs....	00.R. 33.mrs.2.	00.R. 24.mrs.2.
Capellan. de la Veracruz, imprenta....	01.R. 31.mrs.2.	00.R. 33.mrs.3.	00.R. 22.mrs.1.	00.R. 16.mrs.3.
Cepellán.de Blas de Robles, primer.	06.R. 30.mrs.1.	03.R. 15.mrs....	01.R. 10.mrs....	01.R. 25.mrs.2.
Quatro Capellanias de Pedro de Herize, primer.	100.R. 01.mrs..	50.R. 00.mrs.2.	33.R. 12.mrs.1.	25.R. 00.mrs.1.
Capellan. de Doña Maria Ladron de Cegamá, y su tio, prim..	06.R. 06.mrs.3.	03.R. 03.mrs.1.	02.R. 02.mrs...	01.R. 19.mrs.2.
Aniversarios uebos, primeras.. ..	09.R. 10.mrs.1.	04.R. 28.mrs....	03.R. 06.mrs.2.	02.R. 14.mrs....
Capellania de Leonor de Lorca, prim.	01.R. 09.mrs....	01.R. 04.mrs.2.	00.R. 27.mrs....	00.R. 20.mrs.1.
Capellania de Juana de Ziriza prim.	02.R. 02.mrs.1.	01.R. 01.mrs....	00.R. 24.mrs.2.	00.R. 18.mrs.2.
Capellania de Miguel de Artazu, primeras.	01.R. 05.mrs.2	01.R. 02.mrs.3.	00.R. 25.mrs.2.	00.R. 19.mrs.1.
Capellania de Lopez de Urta, primeras.	01.R. 11.mrs.1.	00.R. 23.mrs.2.	00.R. 15.mrs.2.	00.R. 11.mrs.3.
Capellania de Miguel de Muezquiz,, prim.	01.R. 11.mrs.1.	00.R. 23.mrs.2.	00.R. 15.mrs.2.	00.R. 11.mrs.3.
Capell. de Don Juan de Elordi, prim.	04.R. 04.mrs.2.	02.R. 01.mrs.1.	01.R. 13.mrs.1.	01.R. 01.mrs....
Capellania de el mismo, primeras.....	02.R. 25.mrs.3.	01.R. 12.mrs.3.	00.R. 32.mrs.1.	00.R. 24.mrs.1.
Capellania del Bachiller Elordi, prim.	04.R. 14.mrs.2.	02.R. 07.mrs.1.	01.R. 16.mrs.2.	01.R. 03.mrs.2.
Capellania del Dr. Ga-				

	<i>Por entero.</i>	<i>Por Mitad.</i>	<i>Tercio.</i>	
zolaz, prime ras.	20.R. 22.mrs. 2.	10.R. 11. mrs. 1	06.R. 31.mts. 1.	05.R. 05.mrs. 2.
Aniversarios segundas. ..	13.R. 21. mrs....	06.R. 28. mrs. 2.	04.R. 19. mrs....	03.R. 14. mrs. 1.
Capellania de Maria Fer nandez de Es tenoz, segun das.	00.R. 17. mrs. 1.	00.R. 08. mrs. 1.	00.R. 05. mrs. 2.	00.R. 04. mrs. 1.
Capellania de Miguel, y Fausto de Ti rapu, segun. Capellania de Phelipe Morel, seg... Capellania de Catalina Morel, segun das...	24.R. 27. mrs....	12.R. 13. mrs. 2	08.R. 09. mrs....	06.R. 06. mrs. 3.
Aniversarios terceras.....	14.R. 00. mrs....	12.R. 00. mrs....	08.R. 00. mrs....	06.R. 00. mrs....
Capellan. de D. Joan de So la y Afsiain, terceras.....	15.R. 00. mrs....	07.R. 18. mrs....	05.R. 00. mrs....	03.R. 27. mrs. 3.
Aniversarios quartas. ...	04.R. 18. mrs....	02.R. 09. mrs....	01.R. 18. mrs....	01.R. 04. mrs. 2.
	06.R. 13. mrs....	03.R. 06. mrs. 2.	02.R. 04. mrs. 1.	01.R. 21. mrs. 1.
	11.R. 01. mrs....	50.R. 18. mrs. 2.	03.R. 24. mrs. 1.	02.R. 27. mrs. 1.
	<u>596.R. 30. mr. 3.</u>	<u>298.R. 13. mr. 3.</u>	<u>178.R. 28. mr. 1.</u>	<u>149.R. 05. mr. 2.</u>

Suma el Corriedo de Valde Ylzarbe, por razon de Subsidio solo, en cada plazo, por entero, mitad, tercio, y quarto: Por Entero ... 1723. Rs. 31. mrs. 1. Mitad, 861. Rs. 23. 3. Tercio... 573. Rs. 16. mrs. 3. Y quarto... 430. Rs. 21. mrs. 1.



1688
1689
1690
1691
1692
1693
1694
1695
1696
1697
1698
1699
1700
1701
1702
1703
1704
1705
1706
1707
1708
1709
1710
1711
1712
1713
1714
1715
1716
1717
1718
1719
1720
1721
1722
1723
1724
1725
1726
1727
1728
1729
1730
1731
1732
1733
1734
1735
1736
1737
1738
1739
1740
1741
1742
1743
1744
1745
1746
1747
1748
1749
1750



