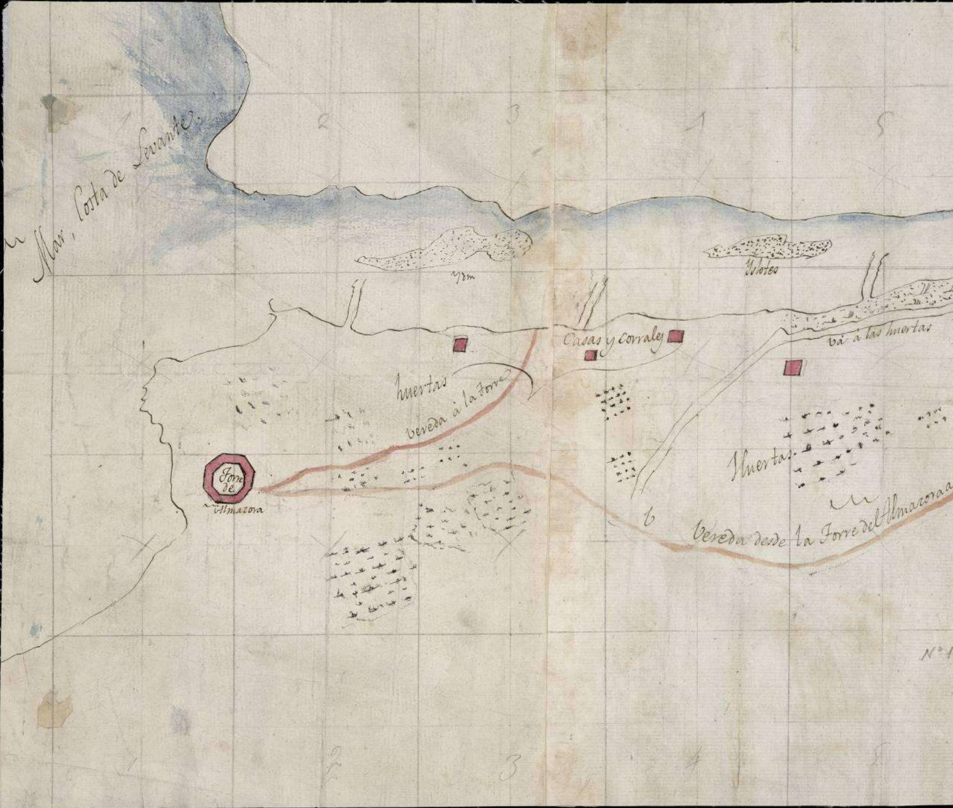
Mar, Costa de Levante.
Ydm
Yslotes
Casas y corrales
và à las huertas
huertas
vereda à la Torre
Torre de Almazora
Huertas
b
vereda desde la Torre del Almacora a
N°1
1
2
3
4
5
1
2
3
4
5

E.a = 1:12.700

Croquis del Rio M
Millares
de
Lo hizo Miguel

H.1810

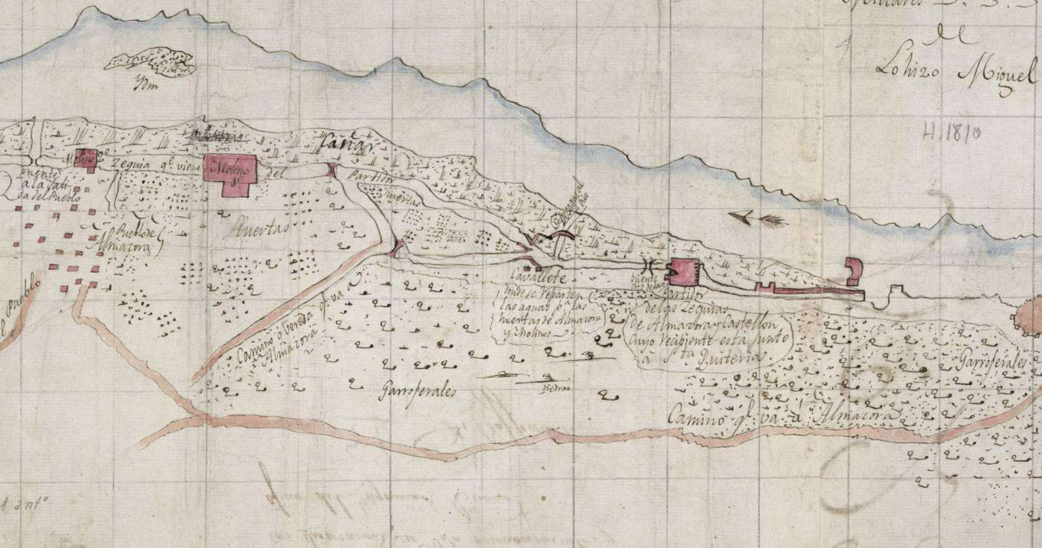
Ydm
Cañar
Molino 2°
Zequia q.l viene del Partidor
Molino 3°
Puente a la Salida del Pueblo
Pueblo de Almazora
Huertas
Huertas
el Pueblo
Camino ò vereda q.e va a Almazora
Garroferales
Piedras
del Rio
Cavallete
donde se reparten las aguas p.a las huertas de Almazora y Molinos
Puente
Partidor de las Zequias de Almazora y Castellon cuyo recipiente esta junto à S.ta Quiteria.
Camino q.l va à Almazora
Garroferales
1 2nt°

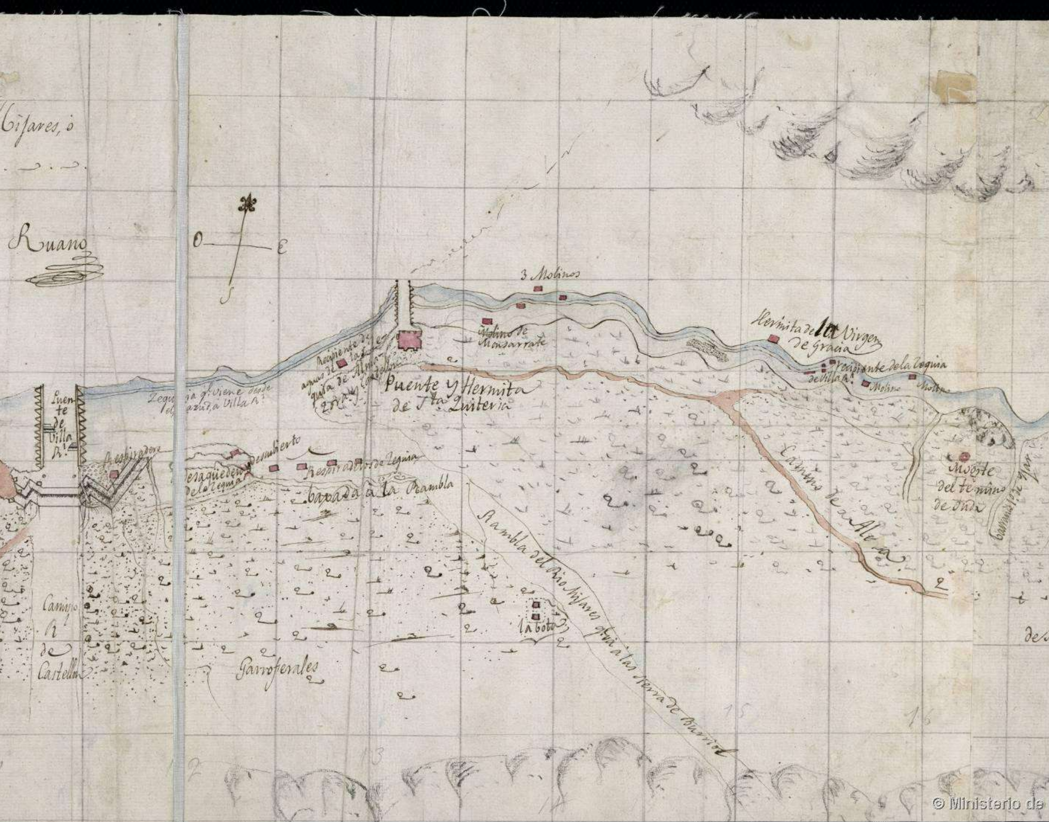
Mijares, ó
Ruano
O
E
S
3 Molinos
Molino de Monsarrate
Hermita de la Virgen de Gracia
Recipiente de la Zequia de Villa R.l
Molino
Molino
Recipiente de aguas de la azequia de Almazora y Castellon
Puente y Hermita de S.ta Quiteria
Zequia q. viene desde el azud, a Villa R.l
Puente de Villa R.l
Respiradero
Desagüe de la Zequia
descubierto
Respiradero de Zequia
baxada a la Rambla
Camino de Alcora
Mojorte del termino de Onda
Barranco de Mar
Rambla del Rio Mijares q. va a las Sierra de Burriol
la bota
Garroferales
Camino R.l de Castellon
12
13
14
15
16
de

© Ministerio de

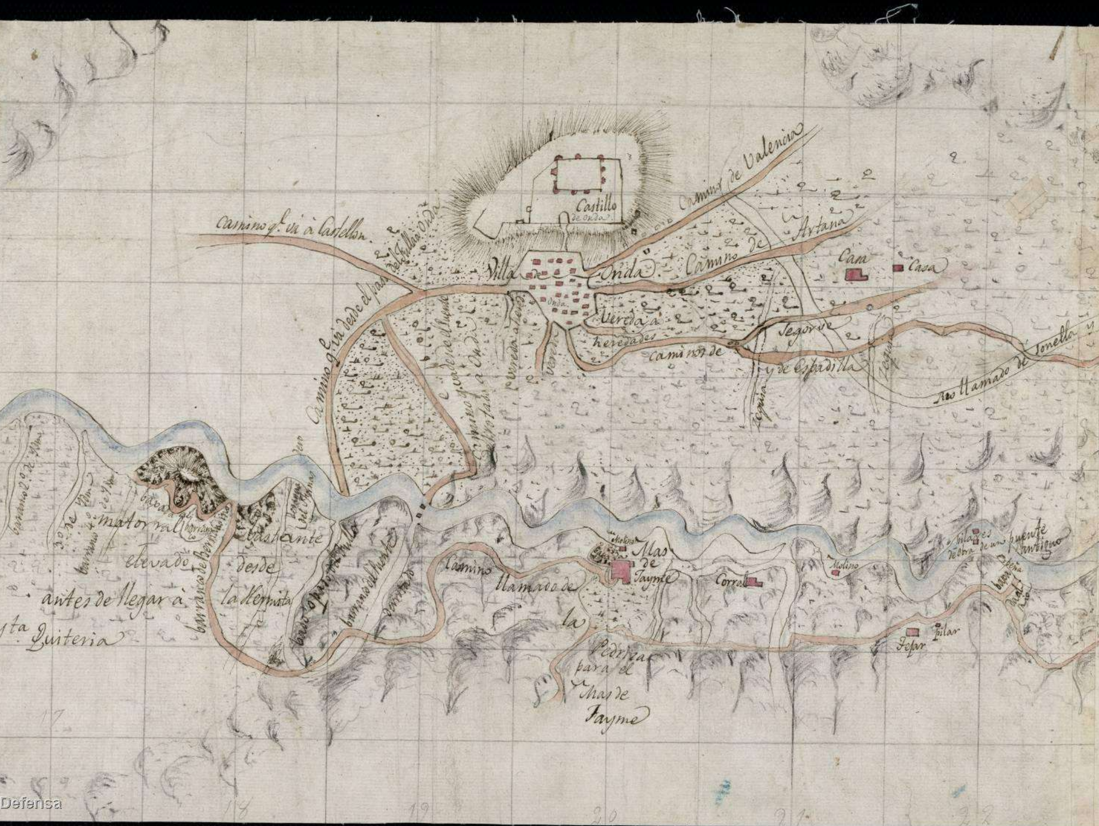
camino q.e va á Castellon
Castillo
de Onda
Camino de Valencia
Camino de Artana
Villa de Onda
Onda
Cam
Casa
Vereda á heredades
Caminos de Segorve y de Espadilla
Rio llamado de Tonella y
Camino q.e va desde el pas de la Villa á Onda
Camino q.e va desde el Puente á Onda
vereda
vereda
Azequia
Azequia
barranco 2.o de Hm
3o de Hm
barranco 4.o de Hm
matorral elevado antes de llegar á S.ta Quiteria
bastante desde la Hermita
barranco de Bernardino
bajada al barranco
Longuera del Pilmas
barranco del Puente
Camino llamado de la Pedriza para el Mas de Fayme
Molino
Mas de Fayme
Corral
Molino
pilares de obra de un puente antiguo
peña
bajada al Rio
Fesar
pilar
17
18
19
20
21
22

Defensa

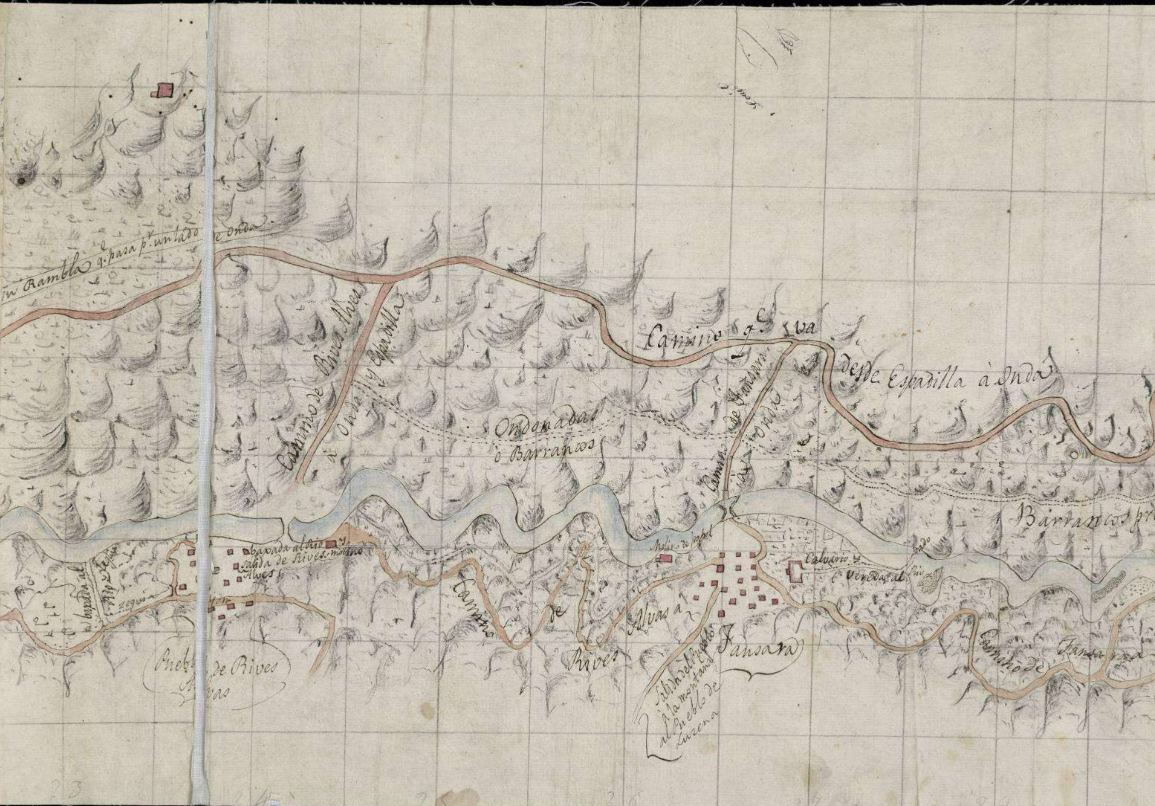
in Rambla q. pasa p.r untado de Onda
Camino de Rives Alves à Onda y Espadilla
Camino q.e va desde Espadilla à Onda
Ondonada ò Barrancos
Camino de Fansara à Onda
Barrancos pr
baxada al Rio y salida de Rives Alves
molino
baxada al Rio de la
zequia
Pueblo de Rives Albas
Camino de Rives Alvas à Fansara
Molino de papel
Salida del Pueblo à la montaña al Pueblo de Luzena
Fansara
Calvario y
Vereda al Rio
Vado
Camino de Fansara
23
26

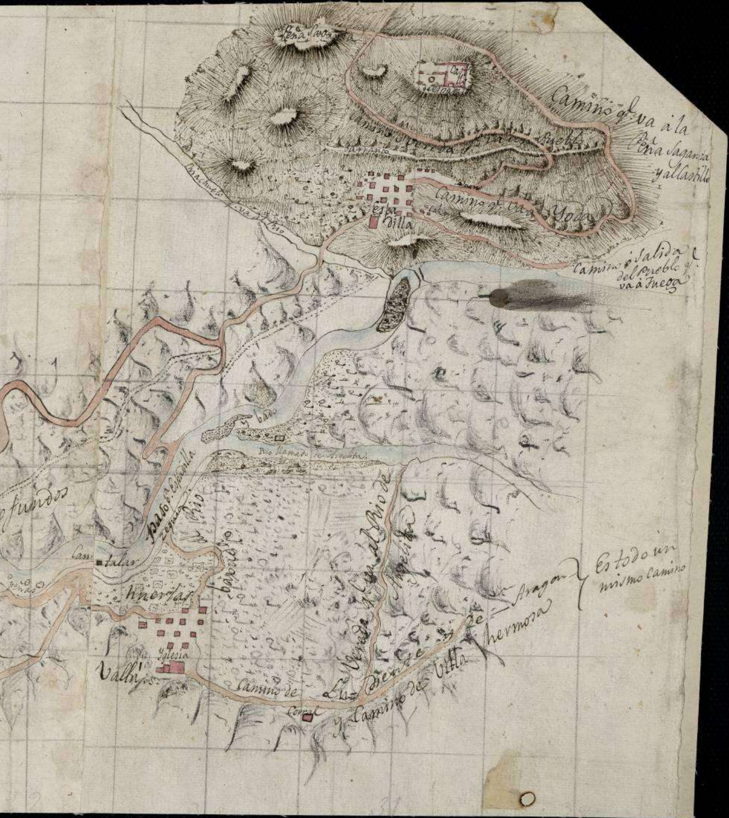
Peña Saona
Cas tillo
Peña
Camino q. va a la Peña Sagarcia y al Castillo
Camino [illegible] q. va al Pueblo
Barranco
Riachuelo q. va al Rio
Espa dilla
Camino q. va a Toga
Camino y Salida del Pueblo q. va a Fuega
vado
Rio llamado de Mijares
e fundos
Paso p.a Espadilla
Zequia
Rio
barranco
Can- talar
huertas
Yglesia
Vallat
Camino de Lu- diente y de Aragon
y Camino de Villa hermosa
Es todo un mismo camino
Vereda q. va al Rio de Argelita
Corral