

Plano, Perfil, y Elevacion de un Cuerpo de Guardia y Cocinas, que se proyecta construir frente de la Cortina que une el Baluarte de S^{ta} Maria, y el de S^{to} Pedro en el Castillo de Cardona.

Explicacion.

- a. Puerta del Socorro ó del Norte.
- b. Cortina que une el Baluarte de S^{ta} Maria, y el de S^{to} Pedro.
- c. Vid. que une este ultimo, y el de S^{to} Vicente.
- d. Rampa que sube à la parte del Recinto p^{ar}al. n. y elevada.
- e. Subidas à los edificios por esta parte.
- f. Vid. del Deposito de la Leña.

Nota

El terraplen ó terreno horizontal, ya indicado con aguada de tinta de china, los restantes espacios en blanco, marcan los terrenos.

Cardona 28 de Diciembre 1813.

Quartel G^{ral.} de S^{to} J^{uan} de S^{to} Inero 1814.

Aprobado: *[Signature]*

Elevacion por la linea 2, y 4.

Perfil cortado por la linea 1, 2, y 3.

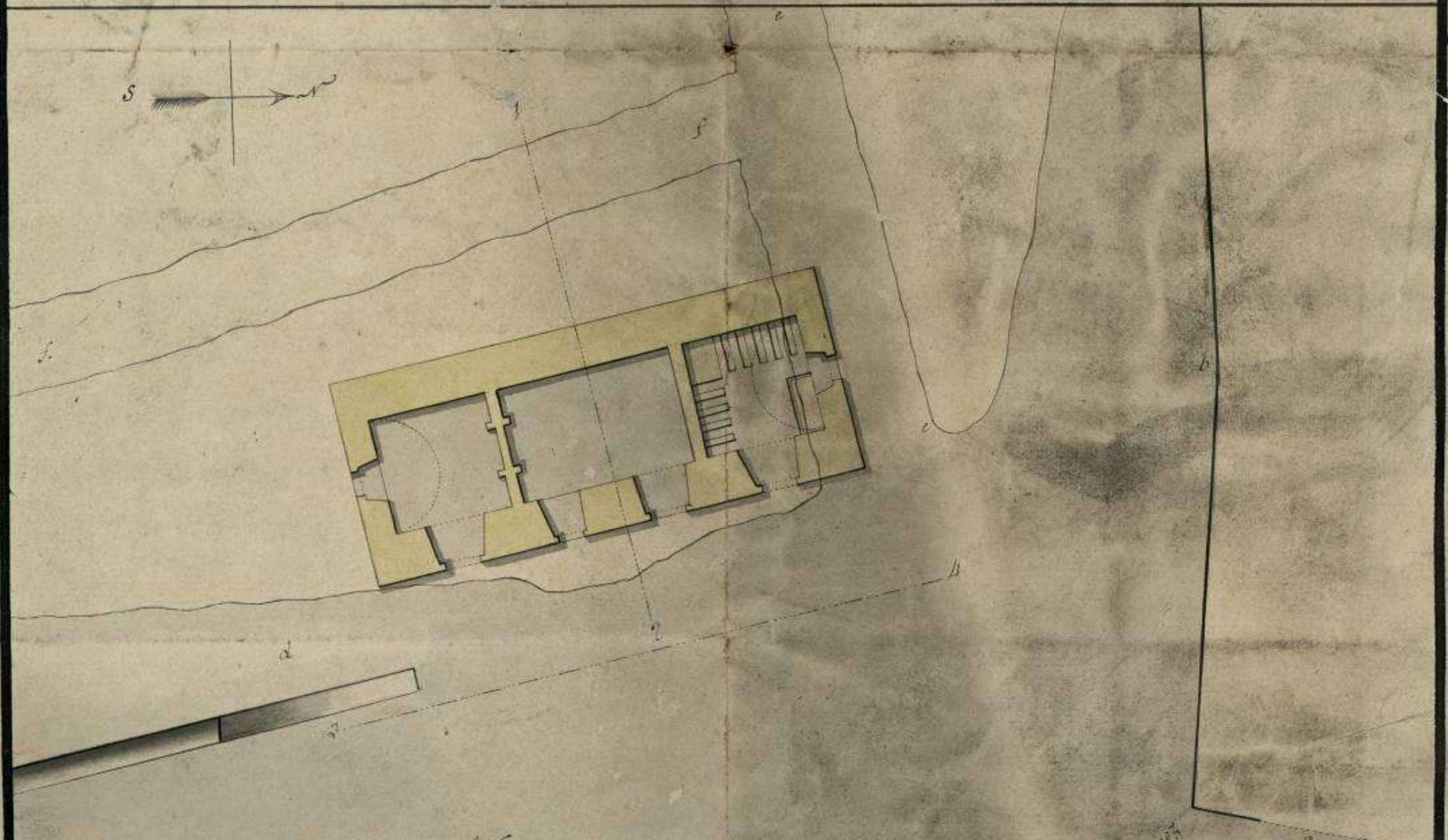
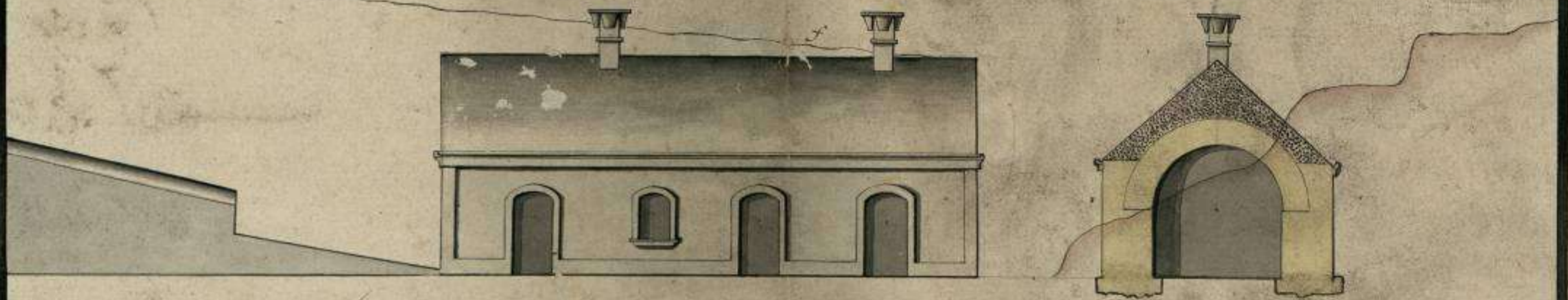

1 pie 5 10 160 15 20 varas de Burgos

N^o 371
4-2

19/13.

1116