

CATALOGO GENERAL

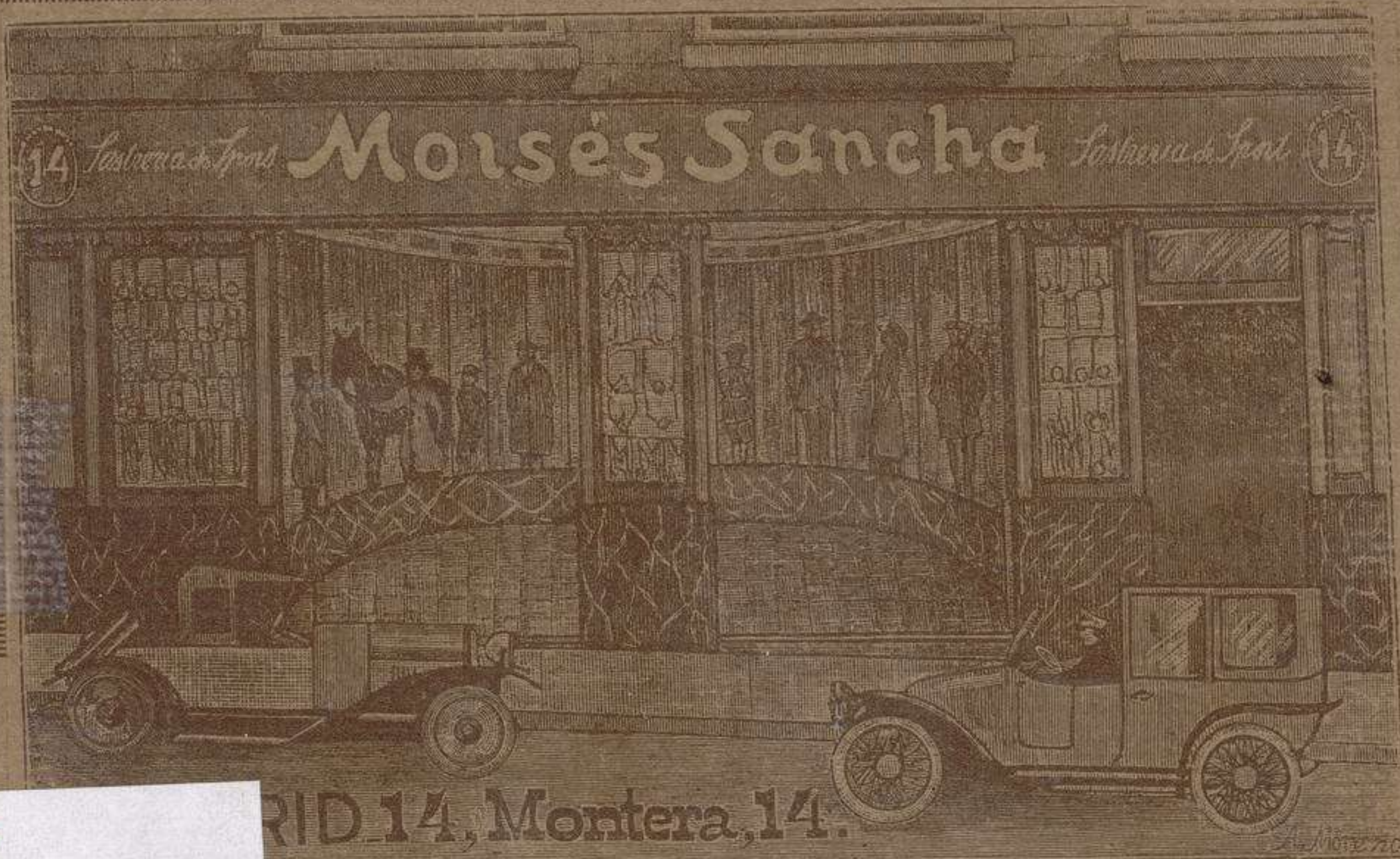

MEXICO, D.F., CALLES DE MONTERA, 14.

C240-17

DE PRENDAS

Sig.: C240-17

Tít.: Moisés Sancha : prendas de ves

Aut.: Moisés Sancha (Firma

Cód.: 1032755



Sr. D.

Muy señor mío: Cuando vé V. una persona bien vestida, ¿no ha experimentado una sensación agradable?

Seguramente que usted desea no desmerecer de ellas y se dará cuenta de la importancia que esto tiene, y no dejará transcurrir más tiempo, sin proveerse de un elemento tan esencial para V.

Poseemos la casa más importante y surtida de Madrid, como podrá juzgar por el presente catálogo, pudiendo competir y aventajar en la calidad de sus géneros, gusto y arte en la confección, a las más renombradas casas extranjeras.

Puedo darle detalles y precios, más barato que nadie, muestras y datos del artículo que quiera, para que V. pueda comparar.

Diríjase a esta casa, y se convencerá de todo lo expuesto.

Me es grato reiterarme de V. atento s. s.

Moisés Sancha.



Este catálogo es para utilidad exclusiva de esta casa, y perseguiremos ante la Ley, a quien lo copie o al poseedor de él, si no justifica su legítima procedencia.



Queda hecho el depósito que marca la Ley.

FD44

MOISÉS SANCHA

MUSEO DEL TRAJE
CENTRO DE INVESTIGACIONES
DEL PAT. ETNOLOGICO
BIBLIOTECA

PRENDAS DE VESTIR EN GENERAL



Vestir
novi
Moto
Rismo
VICIC
LUZ
escu
mpo
Hipic
iform

R. 34215



Núm. 1.905

Traje de Chaquet, todo
igual o con pantalón listado
forros de seda

300 ptas.



Núm. 1.906

Traje de Levita, pantalón
igual o listado, forros de
seda.

350 ptas.



Núm. 1.907

Traje de Smoking, chaleco
igual o blanco, forros de
seda.

250 ptas.



Núm. 1.908

Traje de Frac, todo igual
o chaleco blanco. forros de
seda.

350 ptas.



Núm. **1.909**
 Gabán gris de entre-
 tiempo, para usarlo con
 levita, vistas y forros
 de seda.
200 ptas.

Num. **1.910**
 Gabán forro de piel y
 cuello de castor del
 Canadá.
2.000 ptas.

Núm. **1.911**
 Gabán forro de piel y
 cuello de astrakán de
 Rusia.
3.000 ptas.

Núm. **1.912**
 Gabán negro, forro y cuello
 piel de nutria de mar.
4.000 ptas.

Móvil
 Moto
 mismo
 acción
 luz
 esca
 mpo
 Hipic
 iform



Núm. **1.913**

Capa de Opera, forro de satín,
cuello de seda.

250 ptas.



Núm. **1.914**

Macferlán de teatro,
para no arrugar el Frac,
forro de seda.

250 ptas.



Núm. **1.915**

Capa Española, paño elas-
ticotín, negro, azul o café.

200 ptas.



Núm. **1.916**

Gabán de vestir, cuello
de nutria, forros de
seda.

500 ptas.



Núm. 1.917

Gabán azul, con cuello de castor, forros de seda.

500 ptas.



Núm. 1.918

Gabán claro, con cuello opposun, forros de safrín.

300 ptas.



Núm. 1.919

Gabán gris, con cuello de piel, forros de safrín.

250 ptas.



Núm. 1.920

Gabán cruzado de poco peso y mucho abrigo, con cuello de piel.

250 ptas.

nóvi
Moto
ismo
VICIO
Cuz
esca
mpo
Hipic
iform



Núm. 1.921

Gabán de una fila, gris oscuro, forros de satín.

125 ptas



Núm. 1.922

Gabán cruzado, azul o café, forros de satín.

150 ptas.



Núm. 1.923

Gabán manga ranglan, en colores lisos, forros de satín.

175 ptas.



Núm. 1.924

Gabán cruzado, de mucho abrigo, diagonal gris.

200 ptas.



Núm. 1.925

Gabán de espiguilla gris claro, forros de satín.

150 ptas.



Núm. 1.926

Gabán ranglan, amplio, forros de seda.

200 ptas.



Núm. 1.927

Gabardina gris o café, forros de satín, manga de seda.

175 ptas.



Núm. 1.928

Trinchera de tres telas inglesa.

Cuatro telas. 125 ptas. 175 »

nóvil
Moto
rismo
VICIO
Cuz
esca
mpo
Hipic
iform



Núm. 1.929

Traje americana de una
g fila.

125 ptas.



Núm. 1.930

Traje de dos filas, gris
o café.

150 ptas.



Núm. 1.931

Traje de una fila, azul
o negro.

125 ptas.



Núm. 1.932

Traje de dos filas, azul
o negro.

150 ptas.



Núm. **1.933**

Traje una fila, estambre azul, negro o café.

175 ptas.

Núm. **1.934**

Traje cruzado de estambre del país.

200 ptas.

Núm. **1.935**

Traje inglés, rayas o cuadros.

250 ptas.

Núm. **1.936**

Traje inglés, de estambre gris, azul o negro, lo mejor.

300 ptas.

nóvil
Moto
rismo
VICIO
Cuz
esca
mpo
Hipic
iform



Núm. **1.937**
 Americana de franela
 rayada, en todos los
 colores.
 Pantalón gris **90** ptas.
50 »



Núm. **1.938**
 Americana de punto del
 país, todos los colores.
 Punto inglés. **60** ptas.
 Pantalón franela. **90** »
60 »



Núm. **1.939**
 Americana azul, inglesa
150 ptas.
 Pantalón fra-
 nela inglesa **75** »



Núm. **1.940**
 Traje de seda, torzal.
300 ptas.

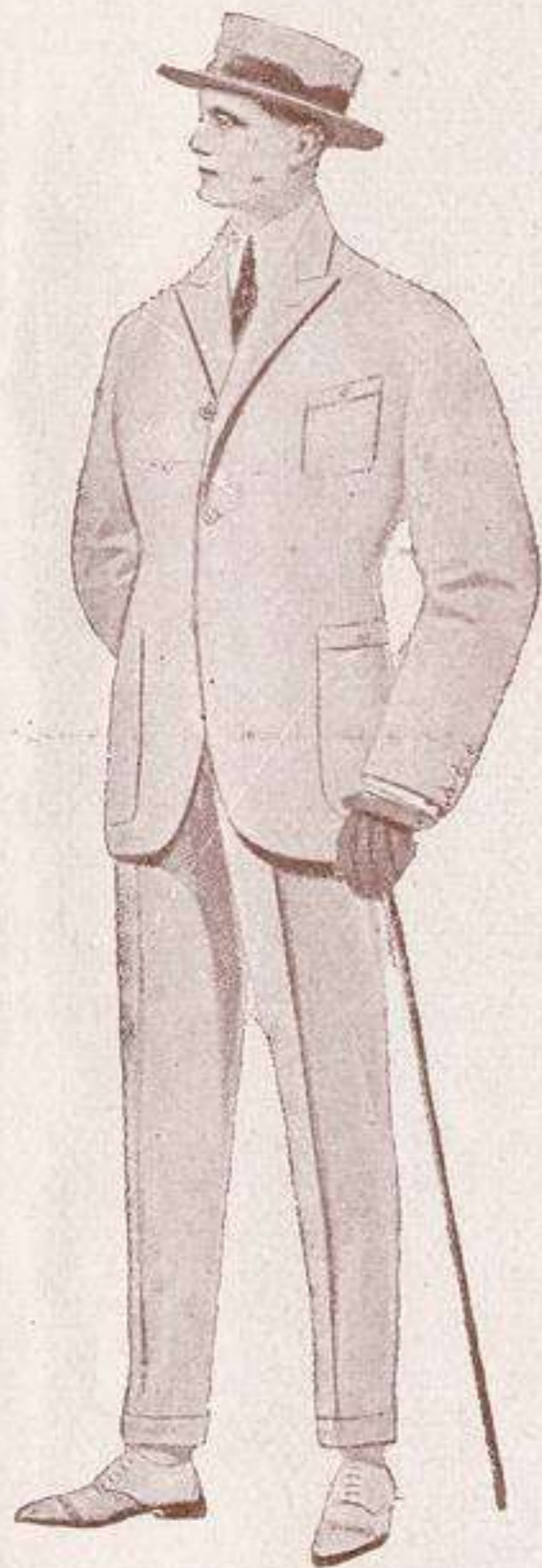

Núm. 1.941

Traje de hilo seda, lo mejor que se conoce.

150 ptas.

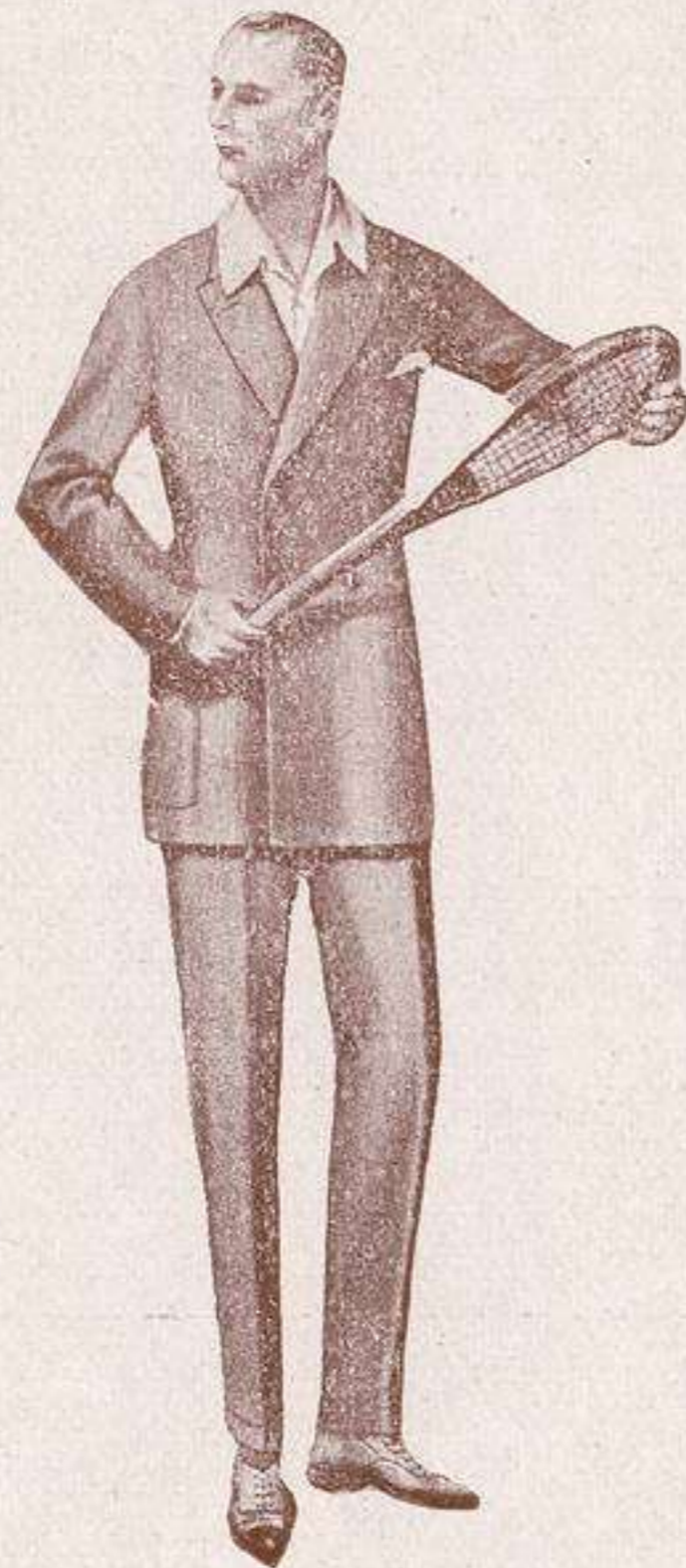

Núm. 1.942

Traje de Sport, en hilo especial.

125 ptas.



Núm. 1.943

Gabán de Sport en franela blanca inglesa.

150 ptas.

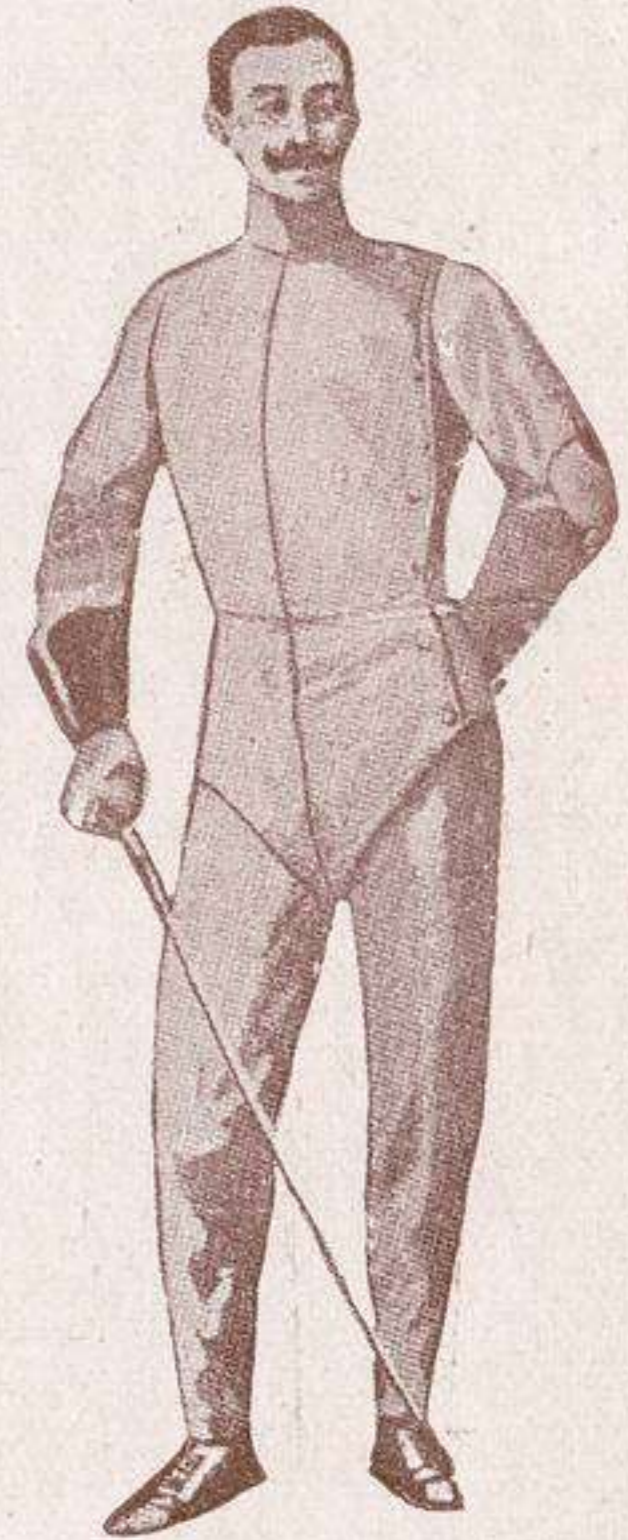

Núm. 1.944

Traje de esgrima, en lona velera.

125 ptas.

nóvil
Moto
rismo
VICI
Cuz
esca
mpo
Hípico
iform

Núm. **1.945**

Batín de abrigo, para personas enfermas.

100 ptas.

Núm. **1.946**

Traje de pyjama, para el aseo de la mañana.

80 ptas.

Núm. **1.947**

Batín de despacho, de lana de los Pirineos.

100 ptas.

Núm. **1.948**

Batín para médico, género especial.

80 ptas.



Núm. **1.949**

Batín de despacho, de
Montañac inglés.

125 ptas.



Núm. **1.950**

Bata abrigo, de lana de
los Pirineos.

150 ptas.



Núm. **1.951**

Bata de despacho, ar-
tículo de poco peso y
gran abrigo.

125 ptas.



Núm. **1.952**

Robe de Chambre señora,
de gran abrigo.

125 ptas.

nóvi
Mota
rismo
VICIO
Cuz
esca
mpo
Hipic
iform



Núm. **1.953**
Impermeable de color
cuero.
125 ptas.



Núm. **1.954**
Impermeable negro cha-
rolado.
125 ptas.



Núm. **1.955**
Impermeable ranglan,
merino de lana.
150 ptas.



Núm. **1.956**
Macferlán sin mangas,
en merino negro o azul.
200 ptas



Núm. 1.957

Impermeable gabardina de caucho, forrado de seda.

300 ptas.



Núm. 1.958

Impermeable de señora, en seda negra, azul o café.

200 ptas.



Núm. 1.959

Impermeable militar, en merino de lana.

150 ptas.



Núm. 1.960

Impermeable de sacerdote, con capucha en negro.

150 ptas.

nóvil
Moto
ismo
VICIO
Luz
esca
mpo
Hipic
iform

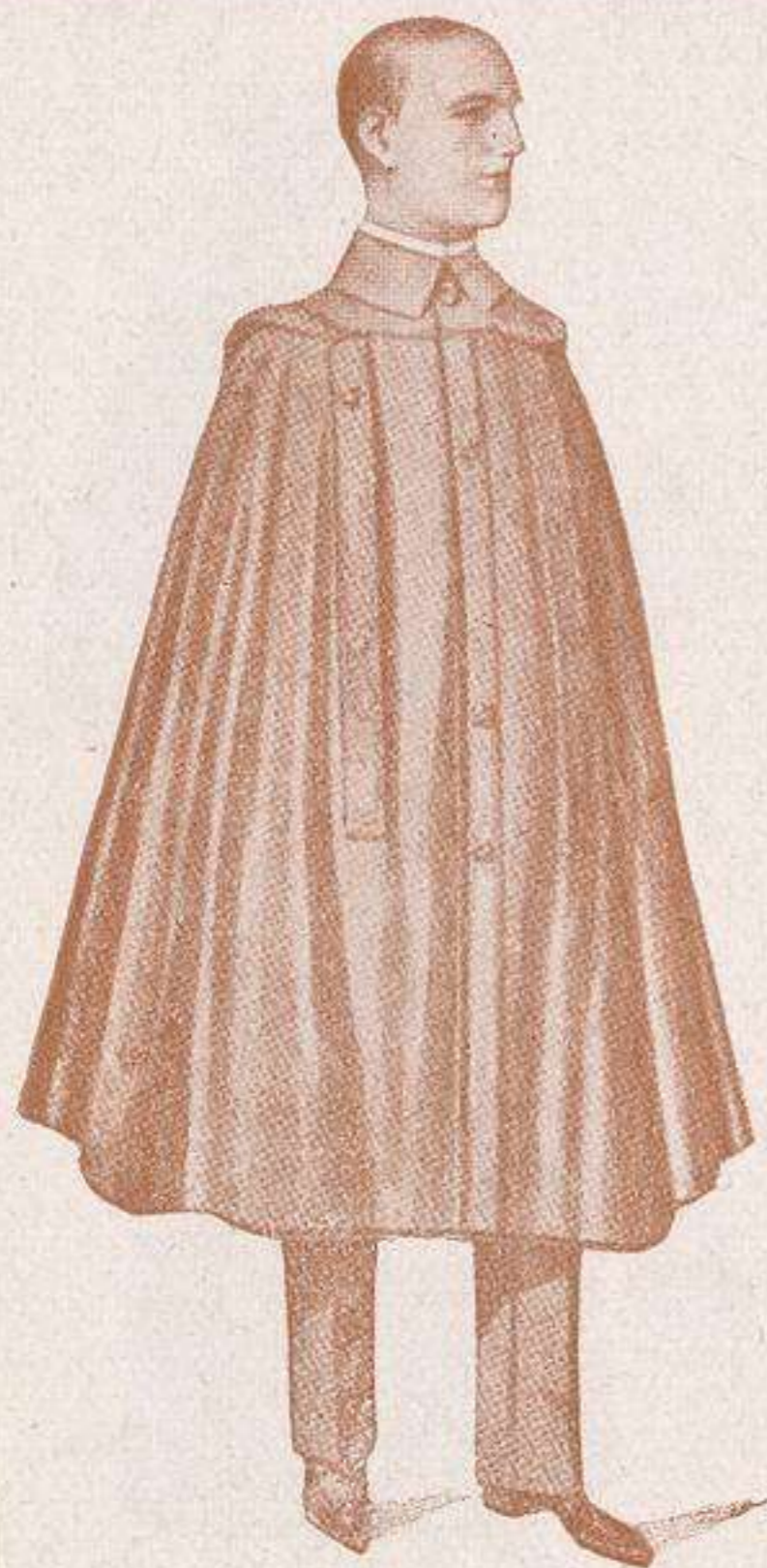

Núm. 1.961

Capa de caballero, de lana de los Pirineos, de muy poco peso y gran abrigo, apropiado para enfermos y ancianos.

150 ptas.

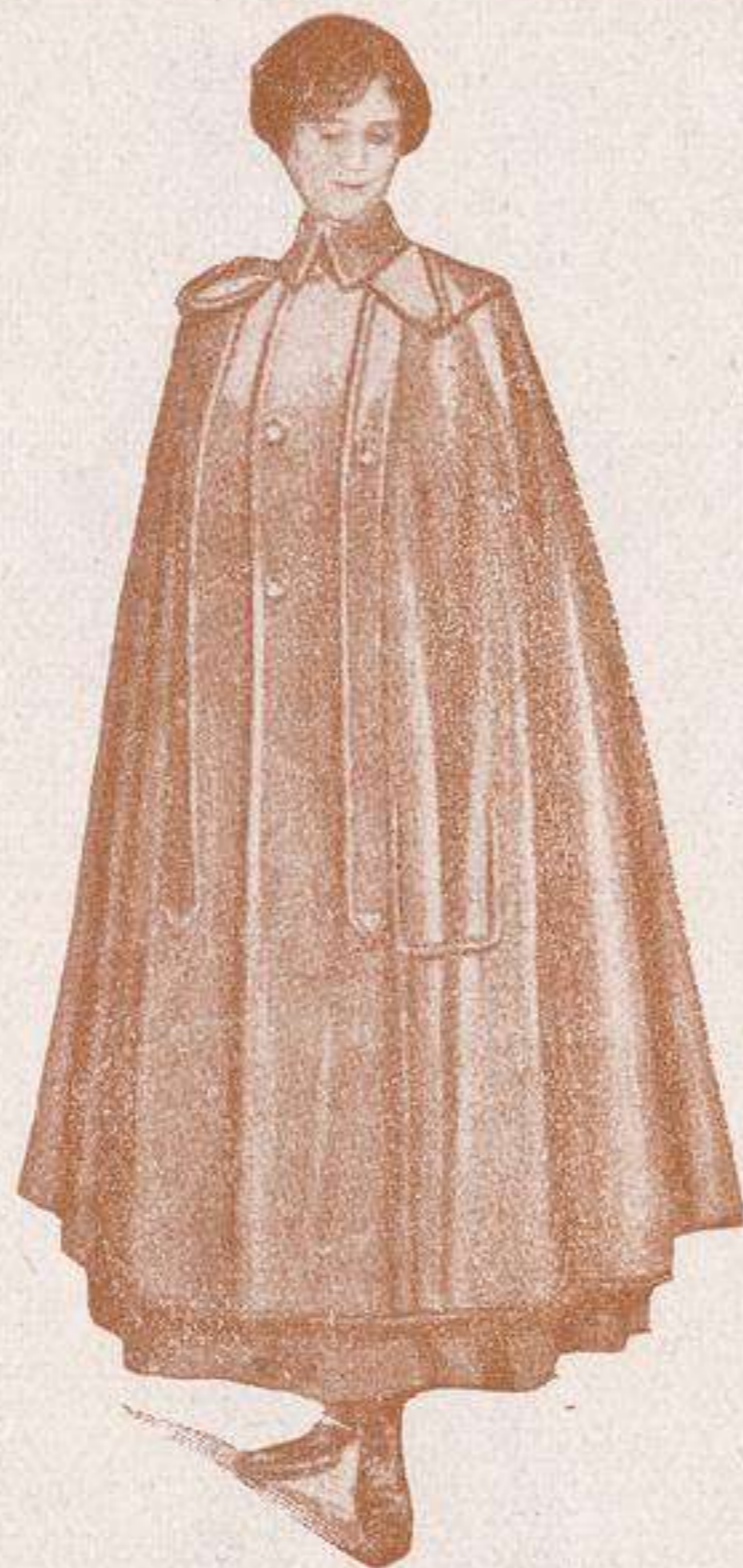

Núm. 1.962

Capa de lana de los Pirineos, para señoras enfermas o ancianas, de muy poco peso.

150 ptas.



Núm. 1.963

Capa de paño impermeabilizada, de abrigo para niñas o niños.

50 ptas.



Núm. 1.964

Impermeable de niña o niño.

50 ptas.

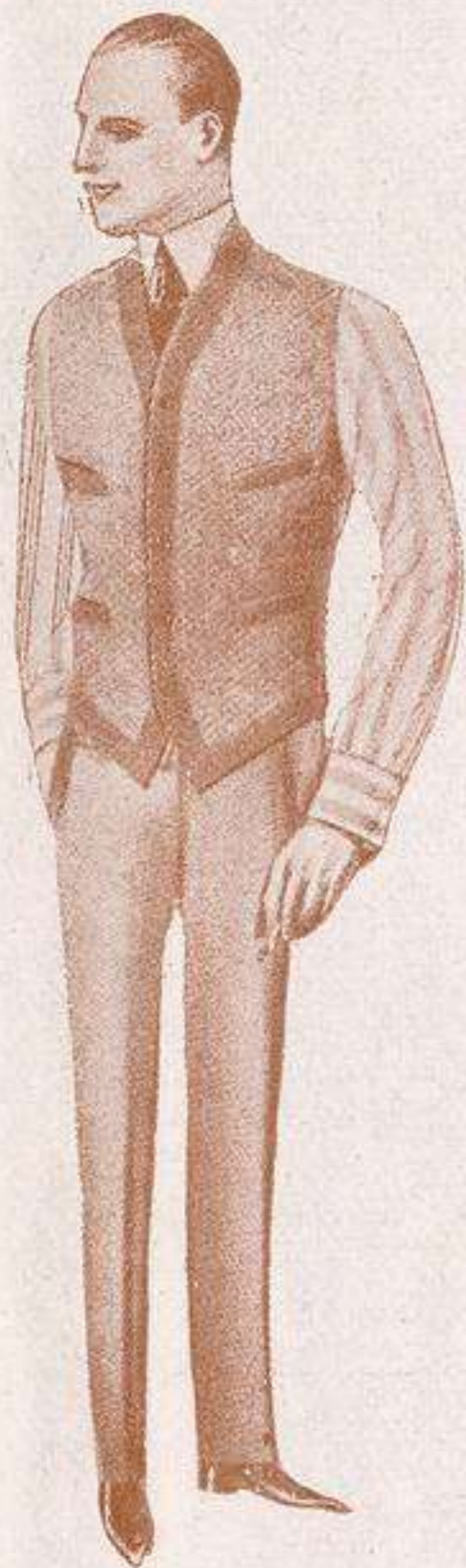

Núm. 1.965

Chaleco de punto, gran fantasía, espalda de lo mismo.

30 ptas.

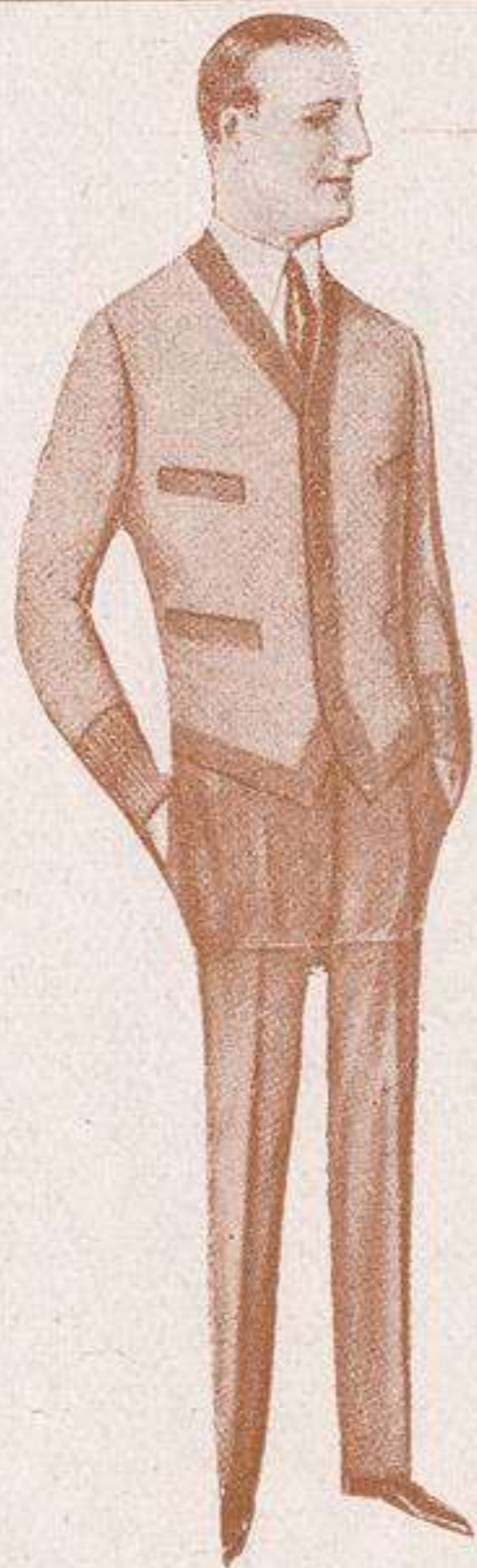

Núm. 1.966

Chaleco de punto, espalda y mangas de lo mismo, de gran abrigo.

40 ptas.

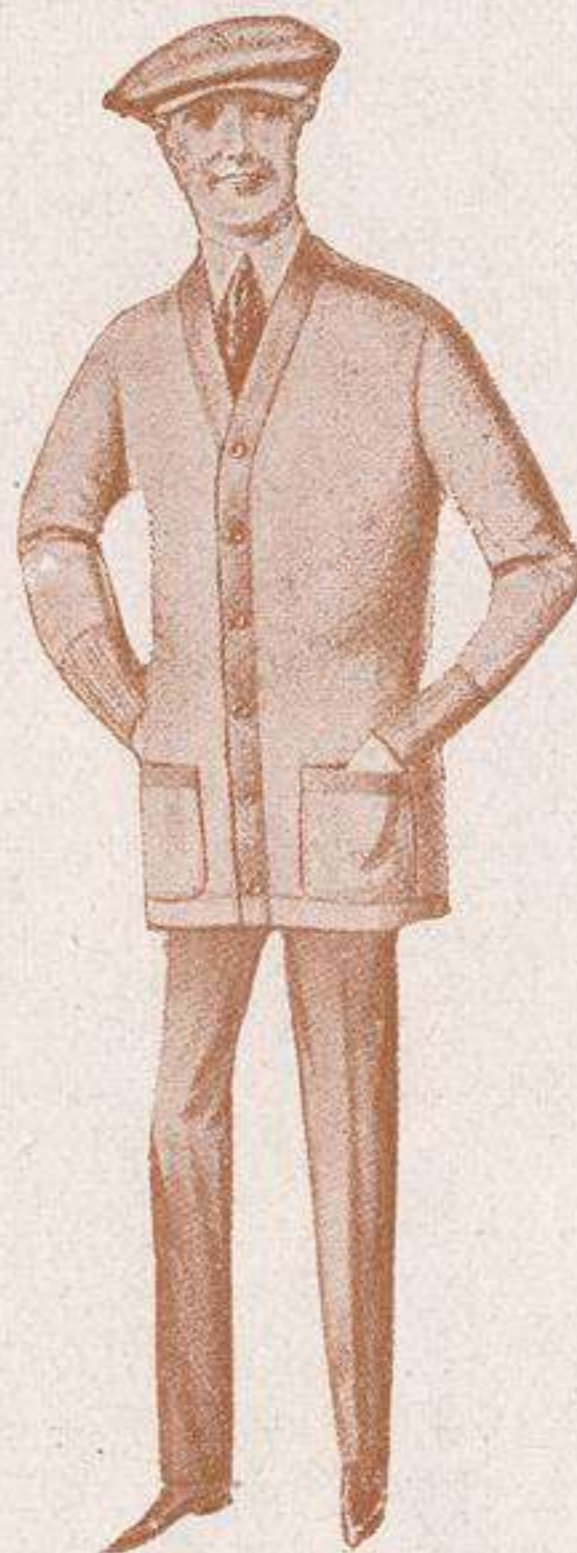

Núm. 1.967

Jersey de punto, para la caza, en liso o dibujo.

50 ptas.



Núm. 1.968

Sweater inglés, para el Sport.

60 ptas.

nóvil
Moto
ismo
VICIO
Cuz
esca
mpo
Hípico
iform



Núm. **1.969**
Dulleta sotana de hilo
negra. **50** ptas.
Alzacuello de
hilo inglés. **10** »



Núm. **1.970**
Traje de pyjama, para
aseo de la mañana, en
popelín inglés. **50** ptas.



Núm. **1.971**
Camisa blanca o de
color, desde **20** ptas.



Núm. **1.972**
Batín de médico, para
despacho o consulta, en
paño **60** ptas.
En hilo, varios
colores..... **40** »



Núm. **1.973**
Bata de médico operador,
modelo Norte Americano,
de fineta delgada para po-
derla meter en la máquina
de esterilizar. **60** ptas.

Núm. **1.974**
Bata de médico opera-
dor, modelo Alemán, de
hilo fino para ser este-
rilizada. **75** ptas.

Núm. **1.975**
Bata de médico operador,
modelo Inglés de fineta
blanca esterilizada. **60** ptas.

Núm. **1.976**
Bata de visita o con-
sulta, de gabardina
blanca. **40** ptas

nóvil
Moto
ismo
VICIC
Cuz
esca
mpo
Hípico
iform

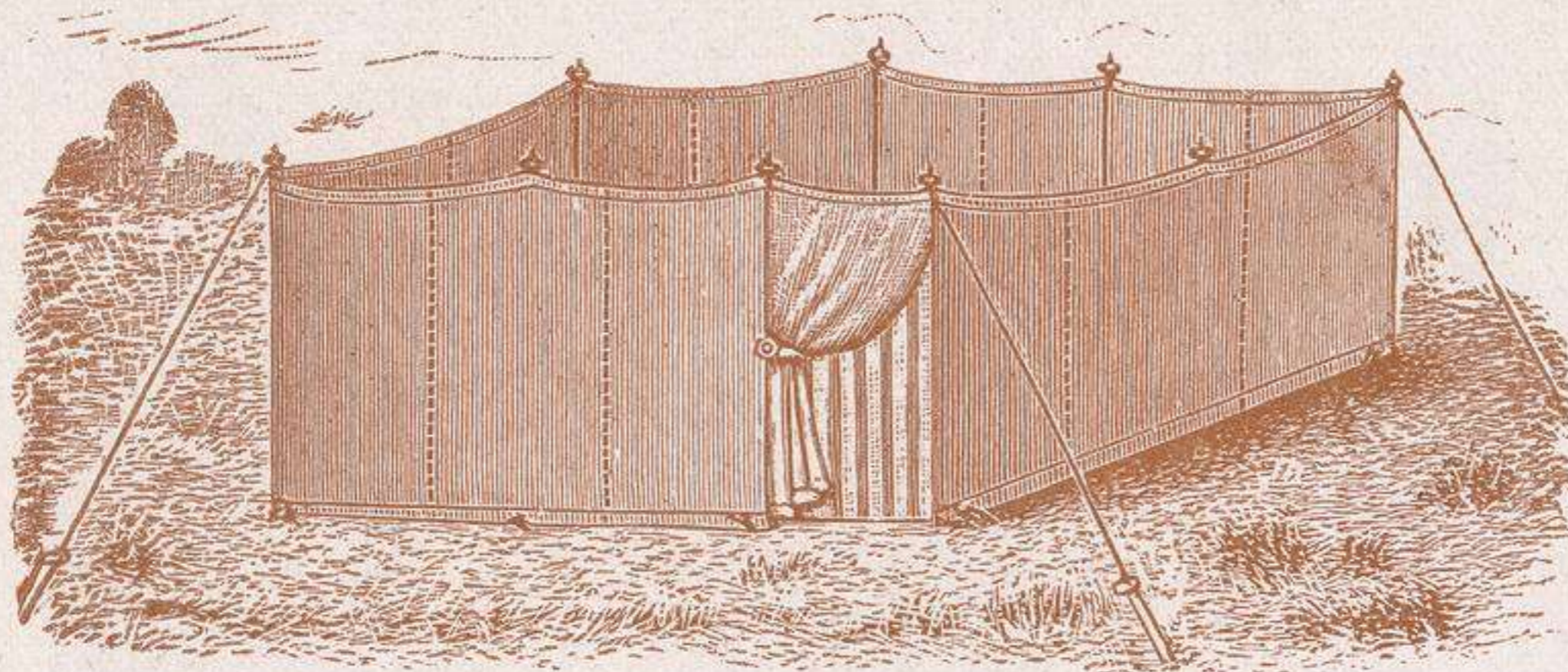

Núm **1.977**

Baño de sol o helioterapia, de 2,20 por 2,20 y 1,90 de altura, de lona gris o aceituna muy tupida, para evitar la corriente y que pueda verificarse bien la reacción.

200 ptas

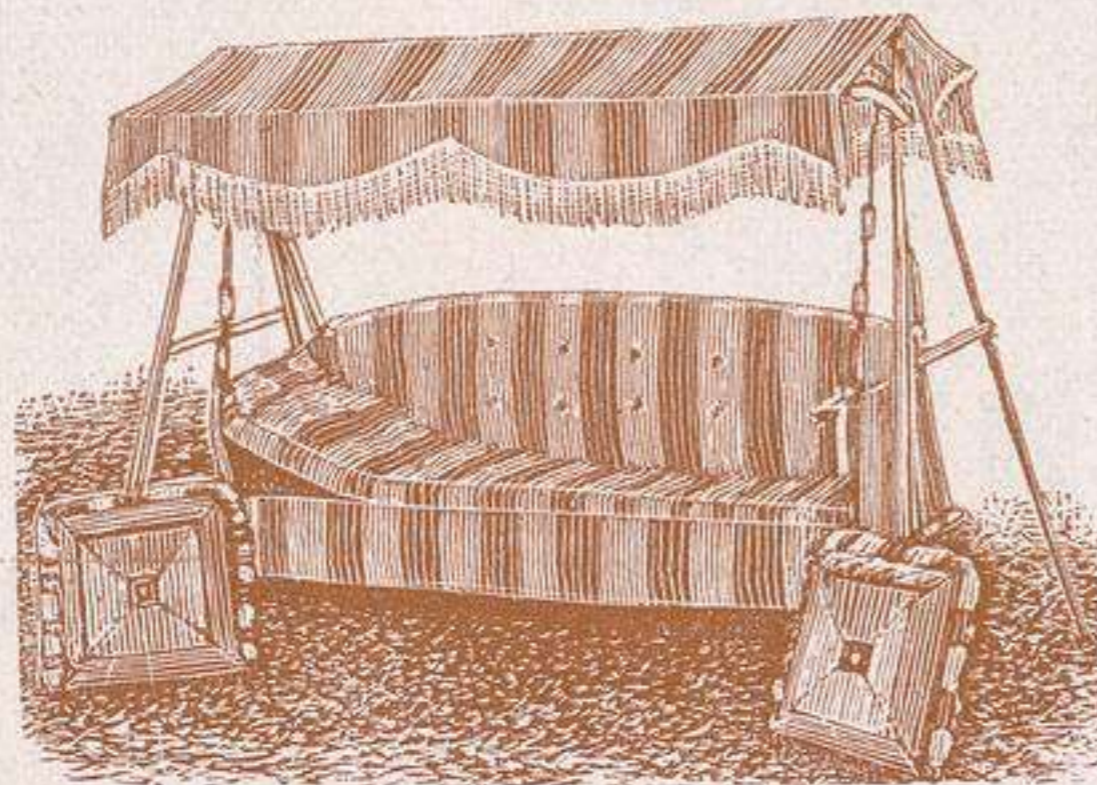

Núm. **1.978**

Sofá americano de lona rayada o lisa, se puede transportar fácilmente, de **500 a 750** ptas.

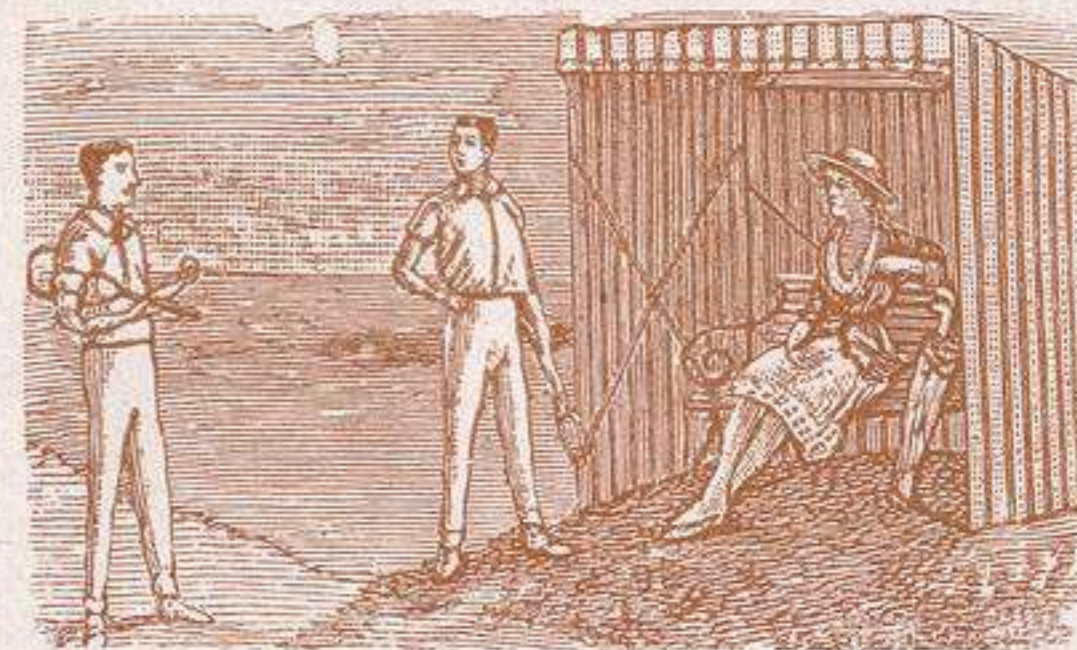

Núm. **1.979**

Caseta de Tennis de 2,10 por 2 y 1,90 de alta, de lona rayada, se arma y desarma fácilmente.

200 ptas



Núm. 1.980



Núm. 1.981

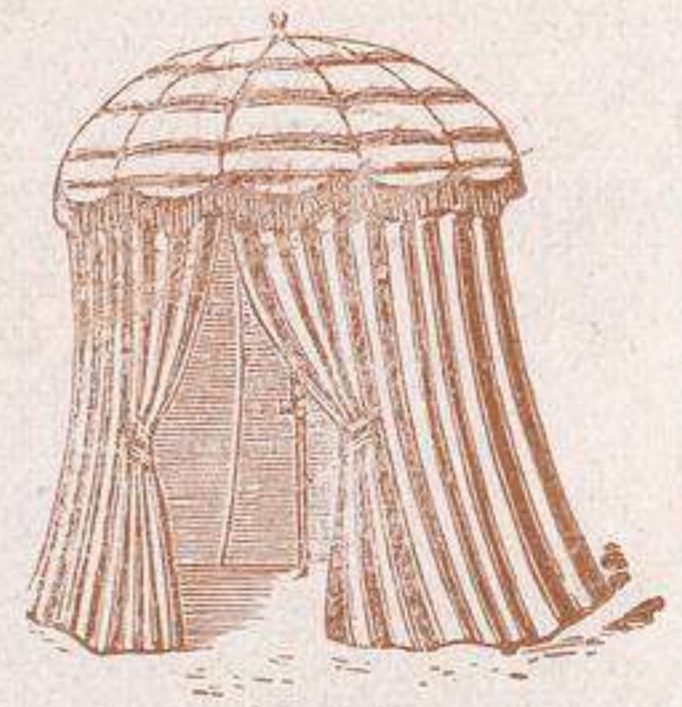

Núm. 1.982

Tallas.....	1. ^a	2. ^a	3. ^a	4. ^a	5. ^a	6. ^a
Largo de las ramas.....	1,00	1,10	1,25	1,50	1,75	2,00
Núm. 1.980.—Parasol de artista, con inclinación variable, tela rayada y barra niquelada..... Ptas.	140	150	170	205	250	320
Núm. 1.981.—Parasol de jardín y tienda de playa de fuerte tela, rayada o rameada, barra niquelada. Ptas.	220	235	265	310	365	420
Núm. 1.982.—Parasol de playa o caseta de jardín, de tela rayada o dibujos orientales, barra niquelada... Ptas.	305	325	365	420	485	585
Diámetro en la base..... metros.	3,—	3,20	3,50	3,80	4,30	4,80
Peso aproximado embalado con su funda..... kilos.	18	19	22	26	32	40

nóvil
Moto
RISMO
VICIO
CULZ
ESCA
mpo
Hipic
iform



Núm. 1.983



Núm. 1.984

PARASOLES DE JARDÍN Y PLAYA, EN TELAS ORIENTALES
PRECIOS SEGÚN MEDIDAS **SOLICÍTENSE PRESUPUESTOS**

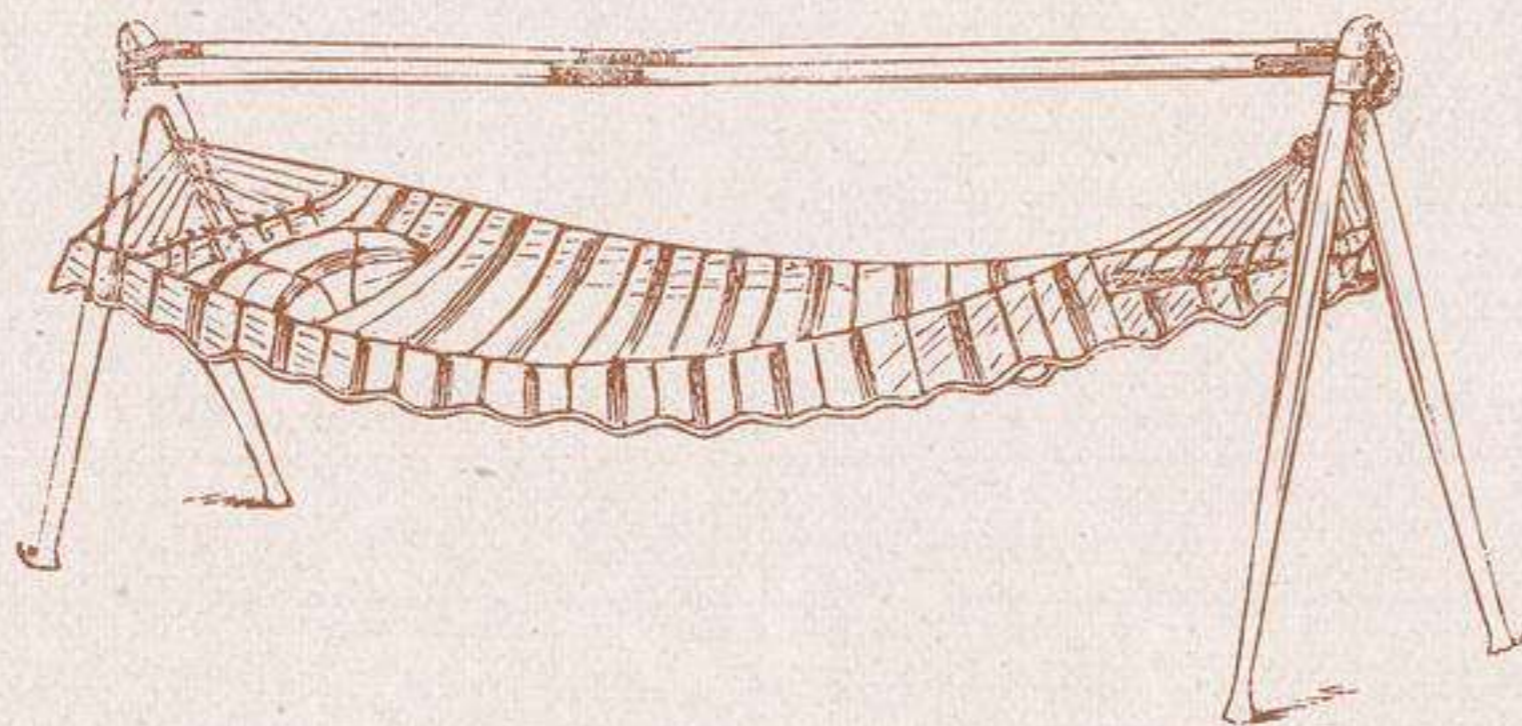

Núm. 1.985

HAMACA NOVEDAD de
armadura de hierro, se
transporta fácilmente al
sitio que se desee.

MOISÉS SANCHA

VESTIDOS Y LIBREAS

DE

AUTOMÓVIL

**Medalla y Diploma de concurso en la Exposición
Internacional de Automóviles, celebrada
en Madrid en Mayo de 1.907.**



Automóvil

Moto

ismo

ocio

uz

esca

mpo

Hipic

iform



Núm. 1.986

Gabán de auto, forrado de piel gris, con cuello de oposun.

500 ptas.



Núm. 1.987

Gabán de auto, forrado de piel café, con cuello de castor.

800 ptas.



Núm. 1.988

Pelliza de cuero, negra o avellana, forrada de piel de quita y pon.

500 ptas.



Núm. 1.989

Pelliza de paño fantasía, con cuello de oposun.

300 ptas.



Núm. 1.990

Gabán para el Sport, chiviot claro, cuello especial.

250 ptas.



Núm. 1.991

Gabán para el Sport, muy amplio cuello, chal de piel.

400 ptas.



Núm. 1.992

Gabán claro, en gamuza o pelo camello, cuello transformable.

300 ptas.



Núm. 1.993

Gabán gris para los negocios, cuello transformable, de piel de astrakán verdadero.

400 ptas.

Moto
 mismo
 viaje
 luz
 esca
 impo
 Hipic
 uniform



Núm. **1.994**

Trinchera impermeable,
tres telas **150** ptas.
Con forro abrigo de
quita y pon. **200** ptas.



Núm. **1.995**

Impermeable para el
auto, caucho gris, café
o negro.. **150** ptas.



Núm. **1.996**

Impermeable de Señora
en caucho, negro,
gris o café. **150** ptas
En seda... **200** »



Núm. **1.997**

Trinchera de señora,
tres telas, forro seda.
150 ptas.
Con segundo
forro abrigo **200** »



Núm. **1.998**
 Gabán cuero color forro
 de seda. **500** ptas.
 Con segundo forro, pelo
 camello. **600** ptas.
 Casquete igual **50** »



Núm. **1.999**
 Gabán cuero reversible, negro
 o avellana..... **500** ptas.
 Sombrero igual... **50** »



Núm. **2.000**
 Gabán de Sport, en
 paño meltón, forro imi-
 tación a piel **400** ptas.

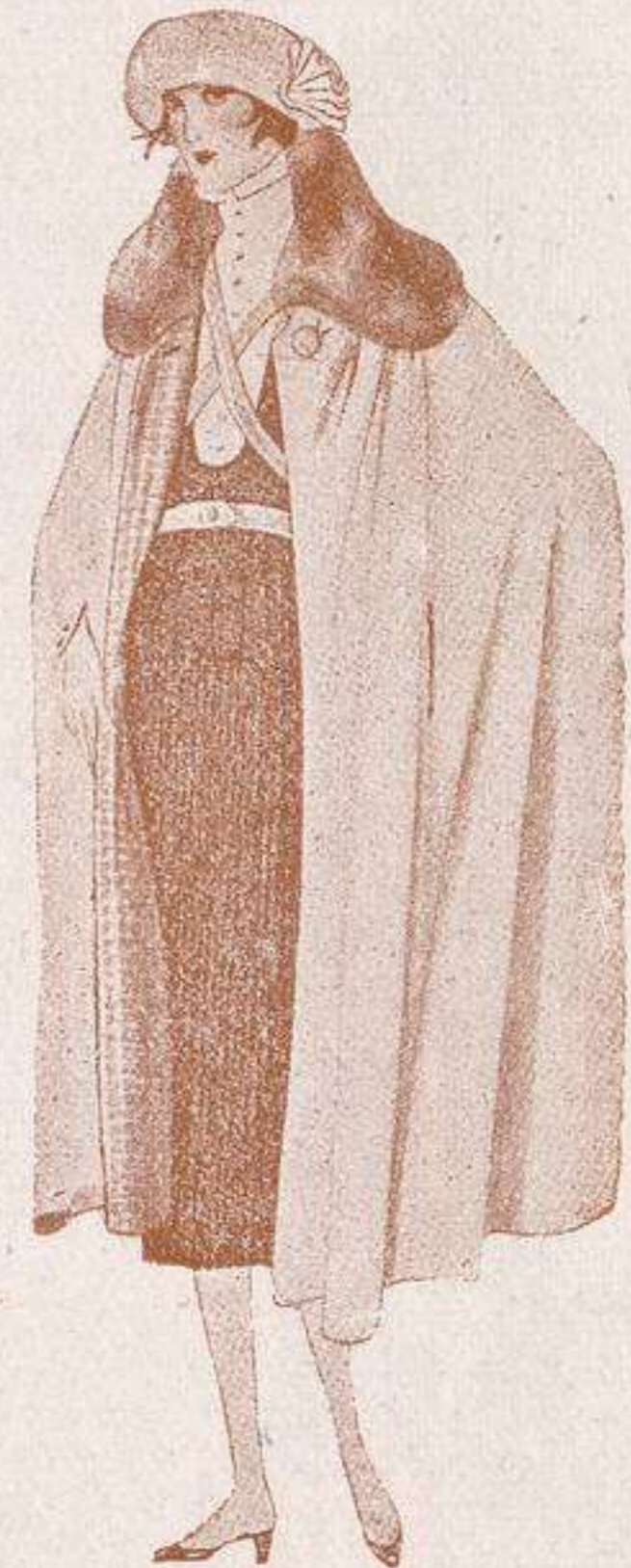

Núm. **2.001**
 Capa de Sport, cuello
 de piel.. **300** ptas.

Moto
 mismo
 viccio
 luz
 esca
 impo
 Hipic
 uniform



Núm. **2.002**

Uniforme de chauffeur, con
cinta de estambre.

225 ptas.



Núm. **2.003**

Uniforme de chauffeur
cinta de lana, en los co-
lores de uso **225** ptas.



Núm **2.004**

Uniforme de chauffeur,
estilo inglés. **225** ptas.



Núm. **2.005**

Uniforme de chauffeur,
estilo inglés, en azul o
verde..... **225** ptas



Núm. **2.006**

Uniforme de chauffeur,
estilo francés, en gris,
azul o café. **225** ptas.

Núm. **2.007**

Uniforme de chauffeur,
gris o marrón, colores
sólidos, botón con
corona.. **225** ptas.

Núm. **2.008**

Uniforme de chauffeur,
en los colores corrien-
tes y garantizados.
225 ptas.

Núm. **2.009**

Uniforme de chauffeur,
en azul, gris o café,
colores garantizados.
225 ptas

Moto

ismo
VICIO
CIZ

esca

impo

Hípica

iform



Núm. **2.010**

Uniforme de chauffeur,
paño librea.

225 ptas.



Núm. **2.011**

Uniforme de chauffeur,
azul, verde o café.

225 ptas.



Núm. **2.012**

Uniforme de chauffeur,
de dos filas, colores in-
dicados. **225** ptas.



Núm. **2.013**

Uniforme de chauffeur,
color permanente, cuello de
terciopelo.

225 ptas.



Núm. **2.014**

Uniforme de chauffeur, cruzado, en azul, verde o gris, botón liso o corona.. **225** ptas.



Núm. **2.015**

Uniforme de chauffeur, colores sólidos, bolsillos de fuelle. **225** ptas.



Núm. **2.016**

Uniforme de chauffeur, de dos filas, en azul o verde. **225** ptas.



Núm. **2.017**

Uniforme de chauffeur, a la inglesa... **225** ptas

Moto
ismo
VICIO
Cuz
esca
impo
Hipic
iform



Núm. **2.018**

Uniforme de chauffeur,
en fantasía, dibujos in-
dicados. **225** ptas.



Núm. **2.019**

Uniforme de chauffeur,
colores lisos claros.
225 ptas.



Núm. **2.020**

Uniforme de chauffeur,
cuello Alemán.
225 ptas.



Núm. **2.021**

Uniforme de chauffeur,
tipo aviación, colores
indicados.
225 ptas.



Núm. **2.022**
Uniforme de chauffeur,
estilo Vienés, colores
sólidos.. **225** ptas.



Núm. **2.023**
Uniforme de chauffeur,
tipo militar, en los colo-
res corrientes.
225 ptas



Núm. **2.024**
Uniforme de chauffeur,
tipo Francés, color
sólido... **225** ptas.



Núm. **2.025**
Uniforme de chauffeur,
en paños lisos, color
garantizado.
225 ptas

Moto

ismo

uz

esca

mpo

Hípico

iform



Núm. **2.026**

Pelliza de chauffeur, paño
librea, forros de piel.

300 ptas.



Núm. **2.027**

Ruso de chauffeur, azul,
verde o gris. **200** ptas.



Núm. **2.028**

Ruso de chauffeur, paño
de librea, cuello gira-
torio.... **200** ptas.



Núm. **2.029**

Ruso de chauffeur, azul
verde o gris. **250** ptas.



Núm. 2.030

Ruso de chauffeur, paño
castor, azul o verde.

300 ptas.



Núm. 2.031

Ruso de chauffeur, paño
cuero, azul, verde o
gris.....

400 ptas.



Núm. 2.032

Ruso de chauffeur, paño
cuero, ojal oculto, cue-
llo de astrakán.

400 ptas.



Núm. 2.033

Ruso de chauffeur, cue-
llo de rizo, muletillas y
cinta en la manga.

400 ptas.

Moto

Rismo

Vicio

esca

mpo

Hípico

iform



Núm. 2.034

Ruso de chauffeur, paño cuero clase inglés, forros superiores.

500 ptas.



Núm. 2.035

Ruso levitón, paño water, azul, negro o verde, forros de primera

500 ptas.



Núm. 2.036

Ruso de chauffeur, forros de piel.

800 ptas.



Núm. 2.037

Ruso de chauffeur, forros de piel, cuello astrakán de piel.

1.000 ptas.



Núm. 2.038
 Talismán de chauffeur, en
 caucho satinado, negro,
 gris o café.. 100 ptas.
 Sudoeste de
 aguas..... 15 >



Núm. 2.039
 Impermeable chauffeur, cha-
 rolado negro. 125 ptas.
 En blanco brillo
 o mate..... 125 >
 Funda de gorra. 12 >



Núm. 2.040

Impermeable de chauffeur,
 en merino claro, azul o
 negro..... 150 ptas.



Núm. 2.041

Impermeable de chauffeur,
 en merino de lana, en todos
 los colores, lo mejor que se
 fabrica..... 175 ptas.

Moto
 mismo
 viaje
 luz
 esca
 impo
 Hípica
 uniform



Núm. **2.042**

Guardapolvo de mecánico,
para la carretera, en hilo
lavado, varios colores.

35 ptas.



Núm. **2.043**

Guardapolvo de mecánico,
para la población, en hilo
blanco, cuello y vueltas de
pañó de color, desmontable

60 ptas.



Núm. **2.044**

Combinación de hilo azul,
lavado, para la limpieza
del motor..... **40** ptas.



Núm. **2.045**

Traje azul mecánico
para la limpieza del
motor. **40** ptas.



Núm. **2.046**

Traje de loneta azul,
para manipular en el
motor..... **50** ptas.



Núm. **2.047**

Traje de loneta, azul o
aceituna, color resistente
a las lejías... **60** ptas.



Núm. **2.048**

Traje de mecánico, en
azul, gris o aceituna,
color resistente a las
lejías..... **70** ptas.



Núm. **2.049**

Traje azul de algodón
chummel seda, lo mejo
conocido.. **80** ptas

Moto
RISMO
VICIO
CUIZ
ESCA
IMPO
Hípico
IFORM

Núm. **2.050**

Nuevo modelo de silla plegable, de madera y cuero, para llevarlo en el auto.. **25 ptas.**

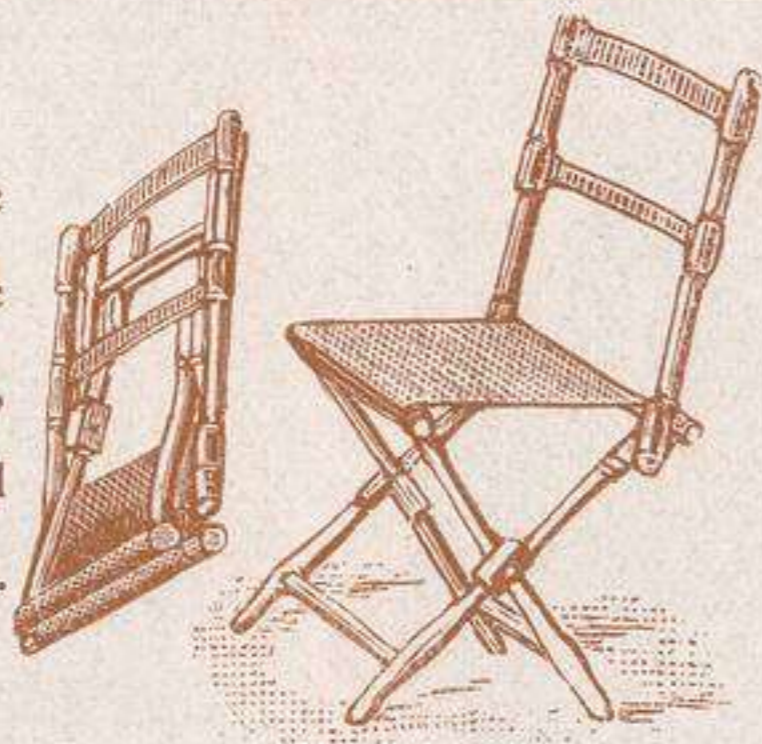

Núm. **2.051**

Silla plegable, de cuero y madera, de poco peso y gran resistencia.

35 ptas.

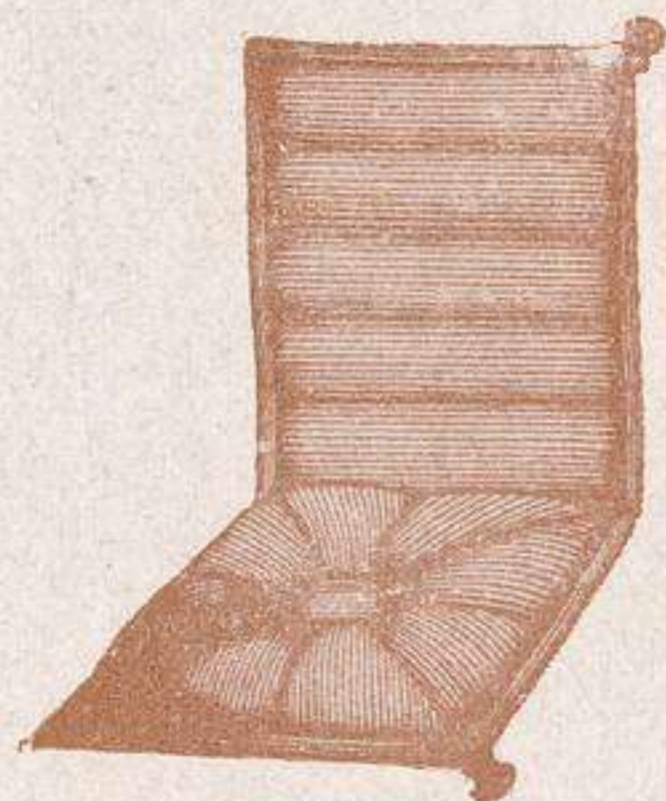

Núm. **2.053**

Almohadón neumático con respaldo, para auto. **50 ptas.**



Núm. **2.052**

Polaina de chauffeur, de vaqueta negra o color **30 ptas.**

De cuero, lo mejor.... **35**



Núm. **2.054**

Funda o cubierta de auto, para resguardo del polvo, de lona especial, precio según medidas.



Núm. **2.055**

Maletas porta-equipajes para los viajes de turismo, va fija en el auto, no penetra el agua ni el polvo y las maletas depositadas en ella son menos pesadas y de más fácil manejo que las otras. Estuche con dos maletas. **250** ptas.

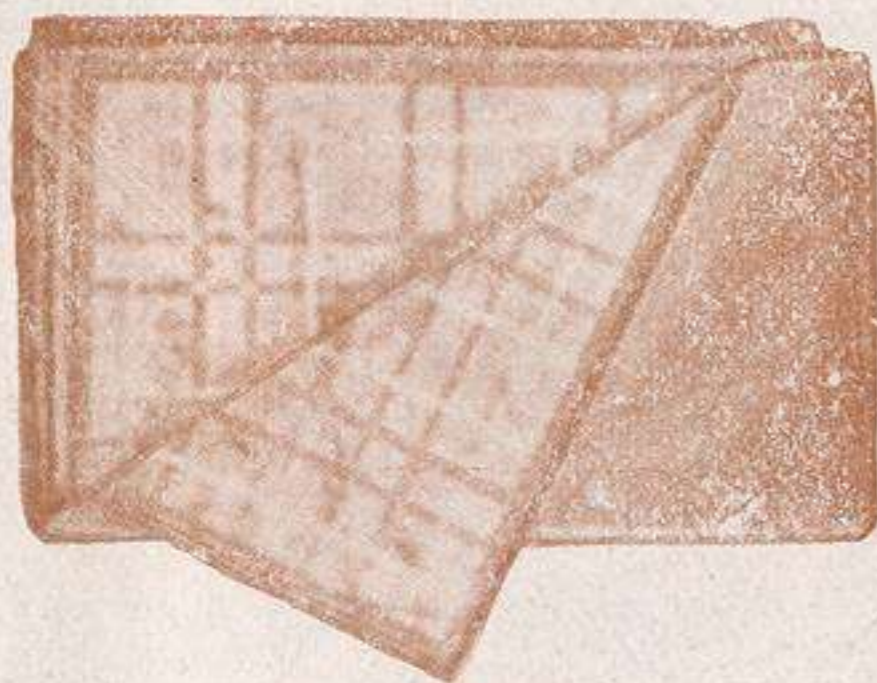
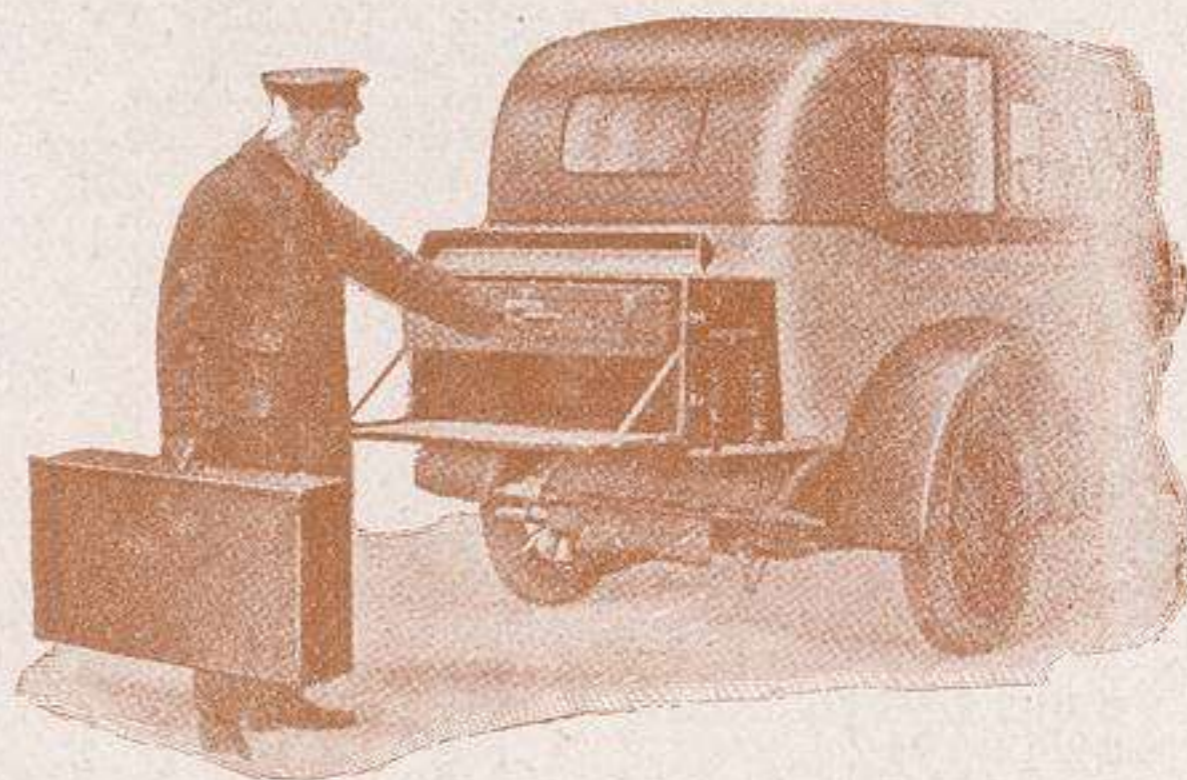

Núm. **2.056**

Manta de auto, lana especial impermeabilizada, ribeteada de cuero, de **75 a 125** ptas.



Núm. **2.057**

Manta de astrakán, dos caras, imitando piel, 2 metros de larga, de **125 a 200** ptas.



Núm. **2.058**

Manta de auto, de paño impermeabilizado, forrada de piel, de 2 metros de larga, de **250 a 1.000** ptas. según pie

Moto
RISMO
VICIO
COZ
esca
mpo
Hípica
iforma



Núm. **2.059**
Casquete de hilo,
para auto.
12 ptas.



Núm. **2.060**
Casquete de paño,
para auto.
15 ptas.



Núm. **2.061**
Casquete de cuero,
para auto.
30 ptas.



Núm. **2.062**
Casquete de cuero,
forrado de piel.
50 ptas.



Núm. **2.063**
Sudoeste de caucho
para auto.
15 ptas.



Núm. **2.064**
Guante de piel tanne,
pespunte a mano, gris
o café..... **15 ptas.**



Núm. **2.065**
Guante de conducir,
con correa muñequera,
con o sin forro, marrón
o negro... **15 ptas.**



Núm. **2.066**
Guante manopla, con
forro de lana.
25 ptas.
Con forro piel **40 »**



Núm. **2.067**

Gorra japonesa, paño librea
visera charolada.

15 ptas.



Núm. **2.068**

Gorra francesa, color sólido

15 ptas.

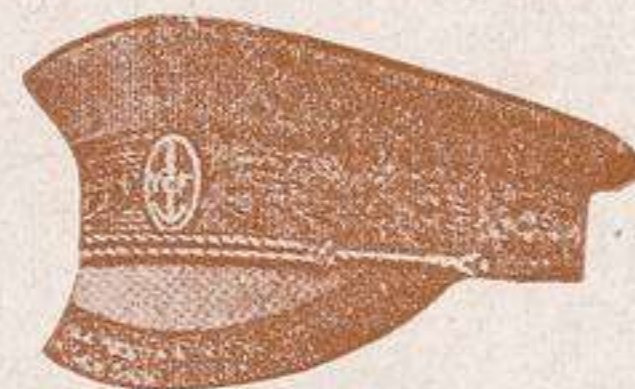

Núm. **2.069**

Gorra inglesa de
pañó con cinta.

17 ptas.



Núm. **2.070**

Gafa de conductor, cristal ovalado,
no descompone la imagen.

10 ptas.

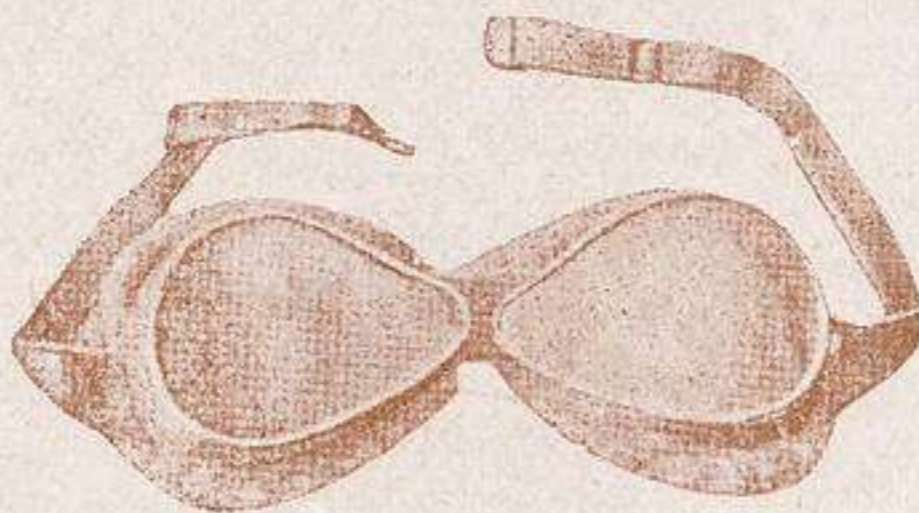

Núm. **2.071**

Gafa triplex, con cristales
irrompibles.

15 ptas.



Núm. **2.072**

Gafa careta de cuero o seda,
cristales dobles, para amor-
figuar la luz..... **30** ptas.

Moto
ismo
vicio
cuz
esca
mpo
Hípico
iform

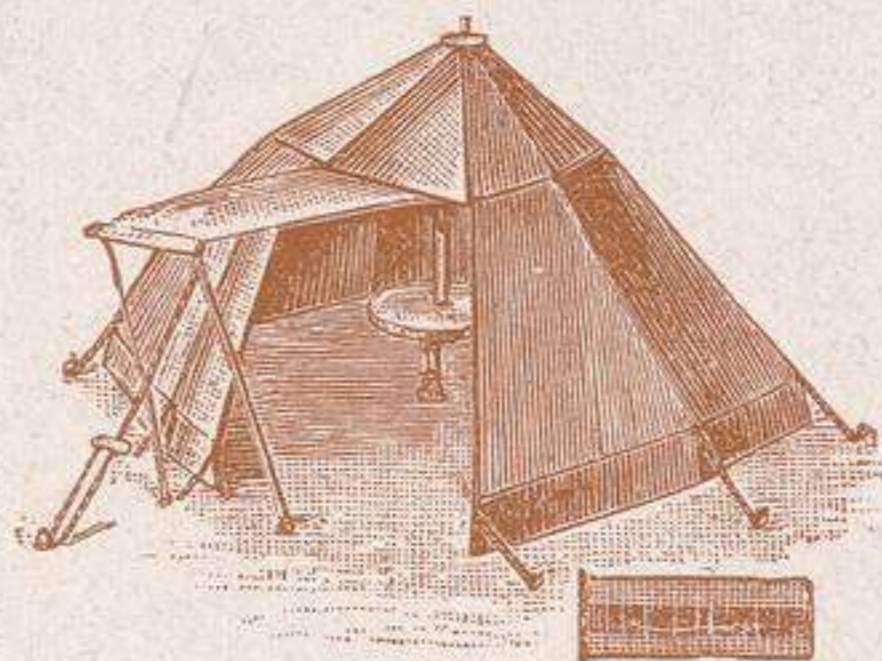

Núm. **2.073**.—Nuevas tiendas de campaña, de lona lisa impermeabilizada, indicadas para cacerías, grandes excursiones, certámenes, exposiciones, concurrencia a ferias y mercados y en donde se quiera instalar un hotel móvil, se arma y desarma fácilmente, embalada en su funda con su llave, se puede llevar cómodamente en la trasera o estribo del automóvil.

Tallas.....	1. ^a	2. ^a	3. ^a	4. ^a	5. ^a	6. ^a
Largo de las ramas	1,00	1,10	1,25	1,50	1,75	2,00
Diámetro de la base..... metros.	3,00	3,20	3,50	3,90	4,30	4,80
Peso aproximado... .. kilos.	18	19	22	26	32	40
Precio con todo..... Ptas.	305	325	365	420	485	585

MOISÉS SANCHA

VESTIDOS



ÚTILES PARA MOTORISTAS



Medalla y Diploma de
expositor, en la Expo-
sición Internacional
de Motorismo y De-
portes, celebrada en
Madrid, en Mayo de
— 1.907. —

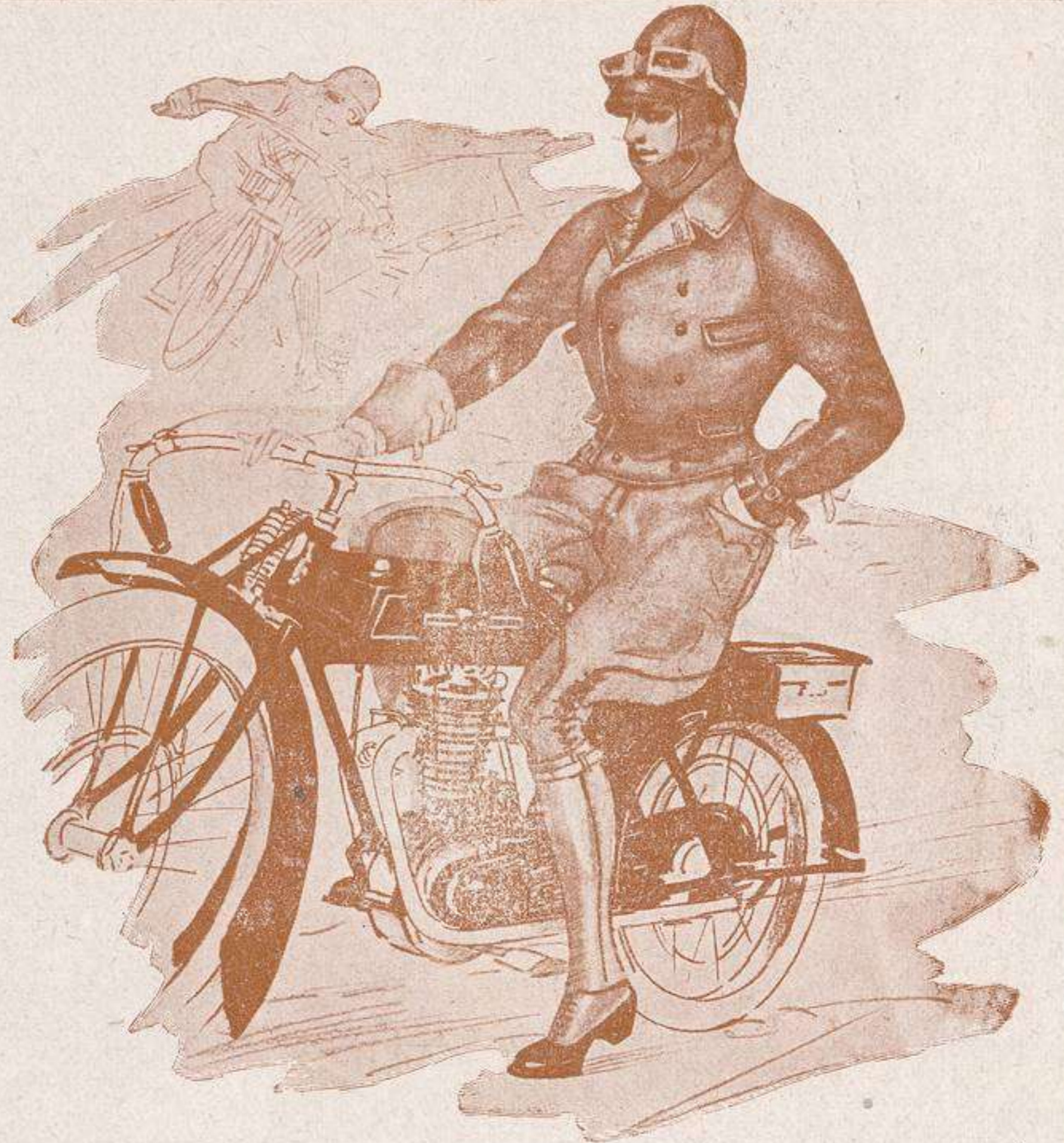

Moto
rismo
vicio
liz
esca
mpo
Hípico
iform

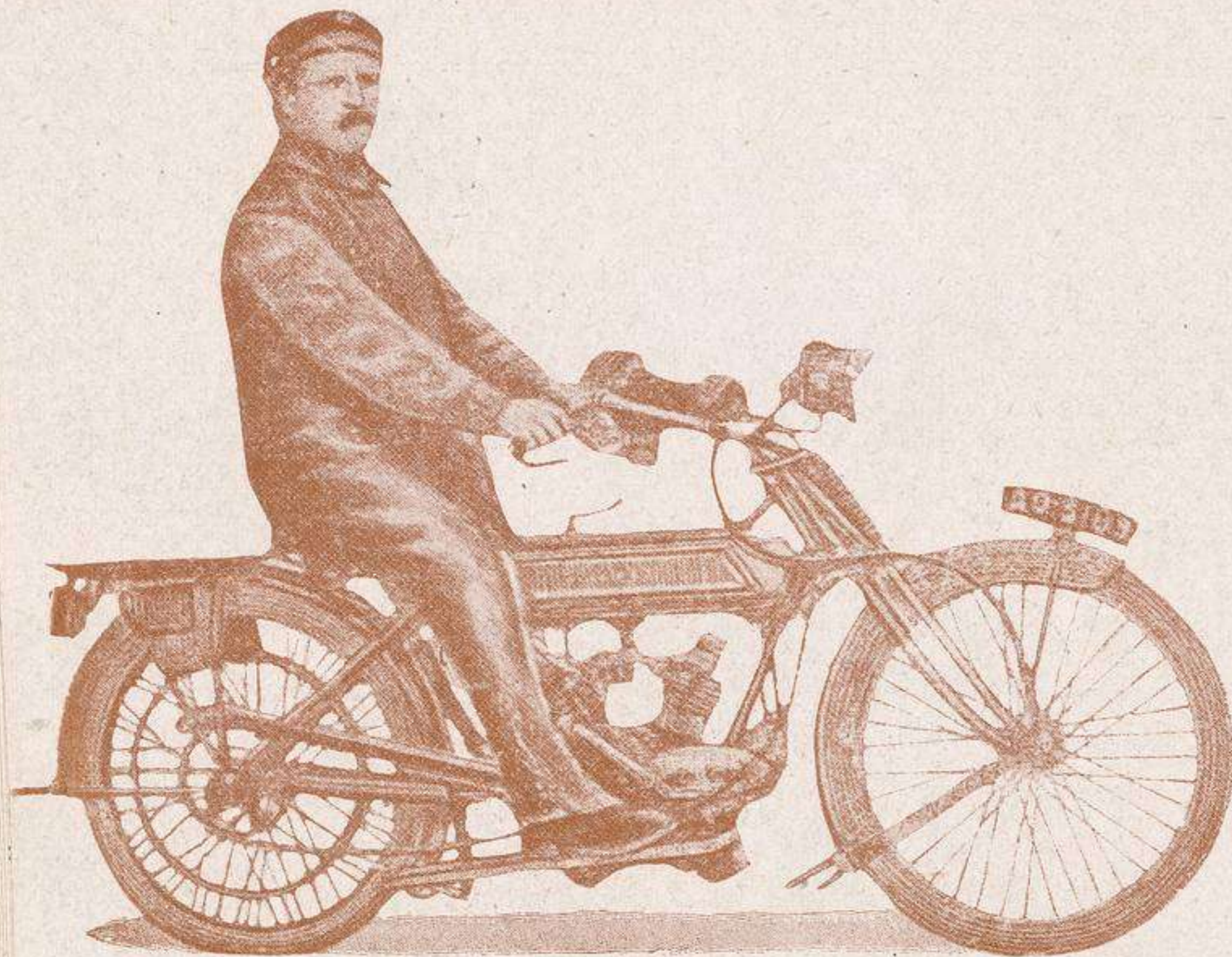

Núm. **2.074**

Combinación para la moto, en lona azul, café o aceituna, no pasa la grasa ni el polvo.

40 ptas.



Núm. **2 075**

Impermeable muy amplio y corto, para la moto, de lona azul o negra, impermeabilizada.

60 ptas.

Perneras de lo mismo **50** »

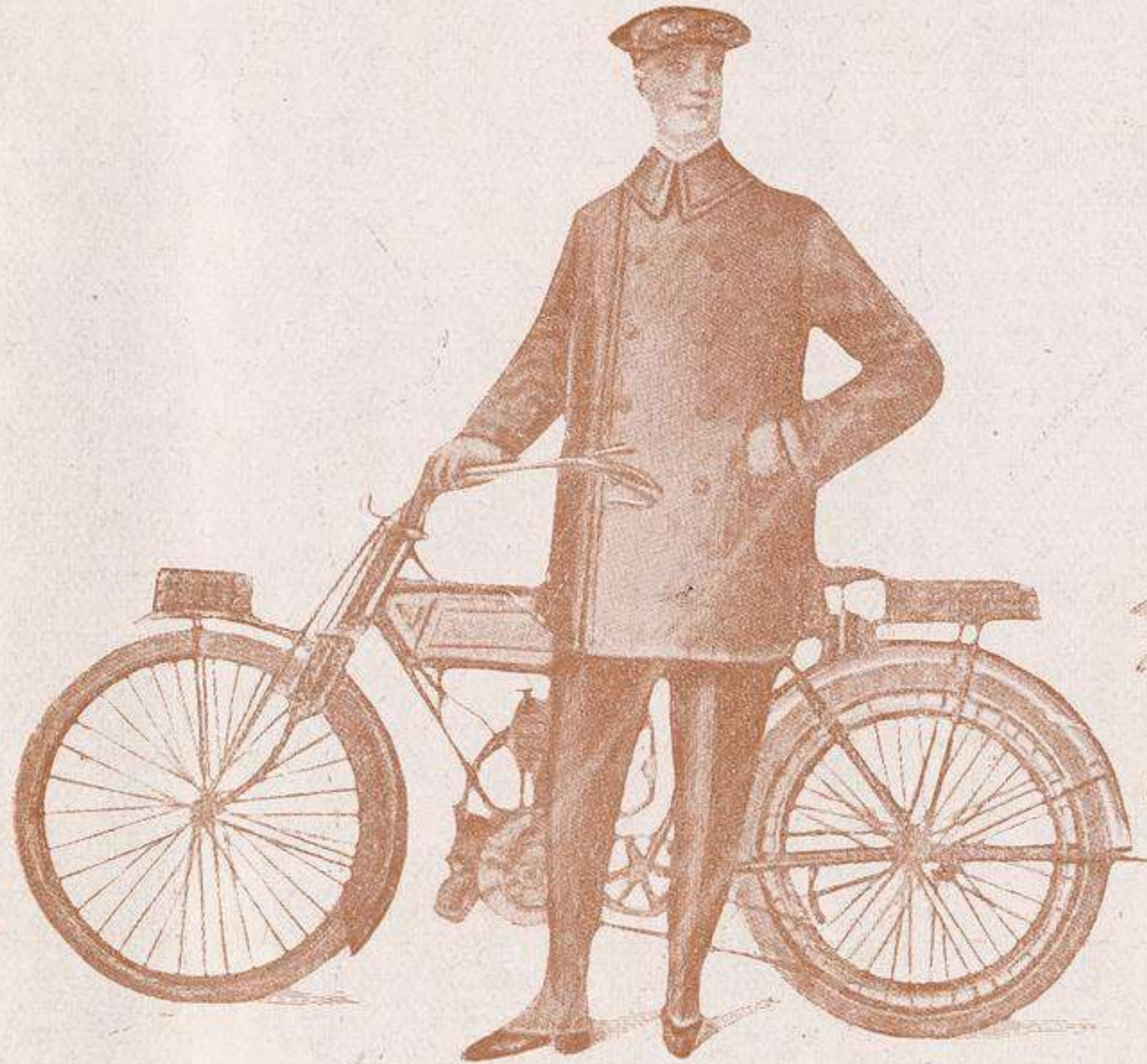

Núm. 2.076

Pelliza para la moto, de paño gris o marrón, impermeabilizada
y de mucho abrigo..... **100** ptas.
Perneras de igual tela..... **70** ptas.



Núm. 2.077

Chaleco Dormán, para la moto, en cuero negro o
avellana cromado, completamente impermeable,
forros de abrigo..... **125** ptas.
Brech de igual cuero..... **100** »

ismo
vicio
cuz
escu
impo
Hipic
iform



Núm. **2.078**
 Pelliza de moto, de cuero negro o avellana, completamente impermeable, forros de abrigo, de 90 ctms. de largo **150** ptas.
 Pantalón igual..... **100** »



Núm. **2.079**
 Combinación para la moto, en cuero negro o avellana, forros de abrigo. **250** ptas.



Núm. **2.080**
 Chaquetón para la moto, de cuero negro o avellana completamente impermeable, de 80 ctms. de largo **100** ptas.
 Brech igual..... **90** »



Núm. **2.081**
 Americana de moto, de cuero negro o avellana cromado, completamente impermeable, de 70 ctms. de largo..... **90** ptas.
 Pantalón **70** »



Núm. **2.082**

Capa para bicicleta, de lona negra o azul, completamente impermeable, de 100 centímetros de larga..... **50 ptas.**



Núm. **2.083**

Traje de Sport para la moto, en chiviot fantasía.... **150 ptas.**
 En pana.. **150** »
 En hilo... **100**



Núm. **2.084**

Combinación para la limpieza de la máquina, en azul, gris o café. **40 ptas.**



Núm. **2.085**

Zahones americanos, de hilo especial para manipular en el motor. **50 ptas.**

mismo
 el
 Cruz
 esca
 impo
 Hípico
 uniform



Núm. **2.086**
Casquete de hilo,
especial para moto.
10 ptas.

Con gafas
fijas.... **25** »



Núm. **2.087**
Casquete de cuero
inglés, negro o color
25 ptas.

Forrado de
piel..... **40** »



Núm. **2.090**
Manillón para ponerlo
sobre el guía, de caucho
impermeable.
15 ptas.
En cuero, forrado de
piel..... **40** ptas.

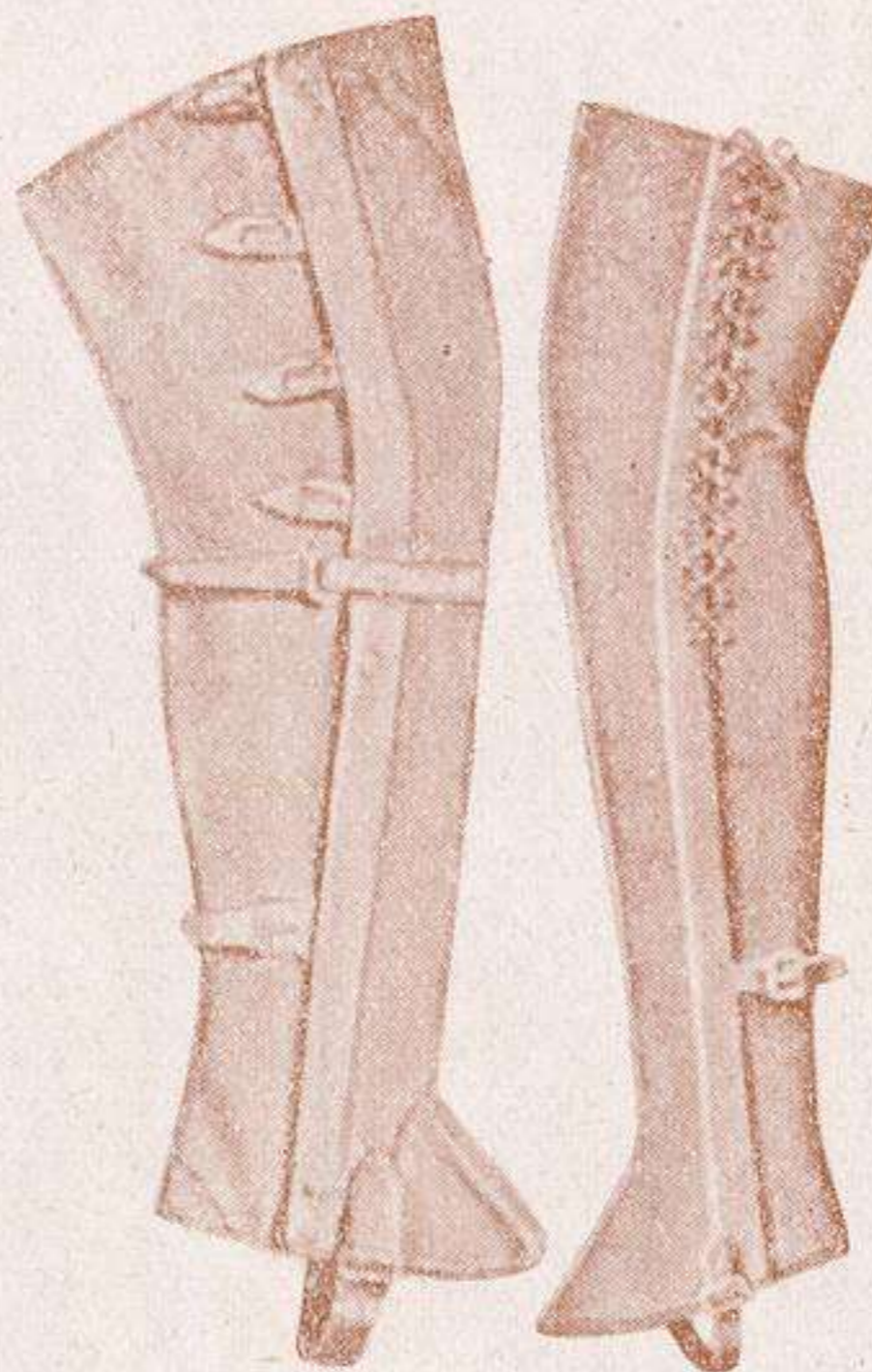

Núm. **2.088**

Polainas para moto, de ternera
negra o color, engrasadas, para
que no penetre el agua.

50 ptas.



Núm. **2.089**
Guante de conducir
15 ptas.
Forrado de Piel
25 »

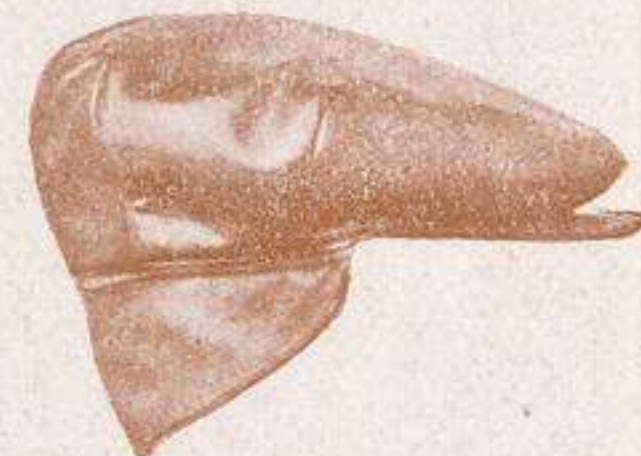

Núm. **2.091**
Gorra de cuero negro, con
cubre nuca..... **20** ptas.
Con piel..... **30** »

MOISÉS SANCHA

VESTIDOS Y UTILES

PARA ALPINISTA

Diploma de expositor
de la primera Expo-
sición de Alpinismo y
Deportes de nieve,
celebrada en Madrid.



Un detalle de su instalación.

Alpinismo

VII
Cuz

esca

mpo

Hipic

niform



Núm. 2.092

Traje Sueco, azul o gris impermeabilizado.

200 ptas.



Núm. 2.093

Jersey Inglés, de gran abrigo, para señora.

60 ptas.

Brech de paño impermeabilizado 60 ptas.



Núm. 2.094

Jersey Inglés, de gran abrigo para patinar.. 60 ptas.

Brech de paño impermeabilizado..... 60 ptas.

Gorro de lana.. 10 »



Núm. 2.095

Traje de Sport, para patinar sobre nieve.

150 ptas.

Guantes de caucho para la nieve... 15 ptas.

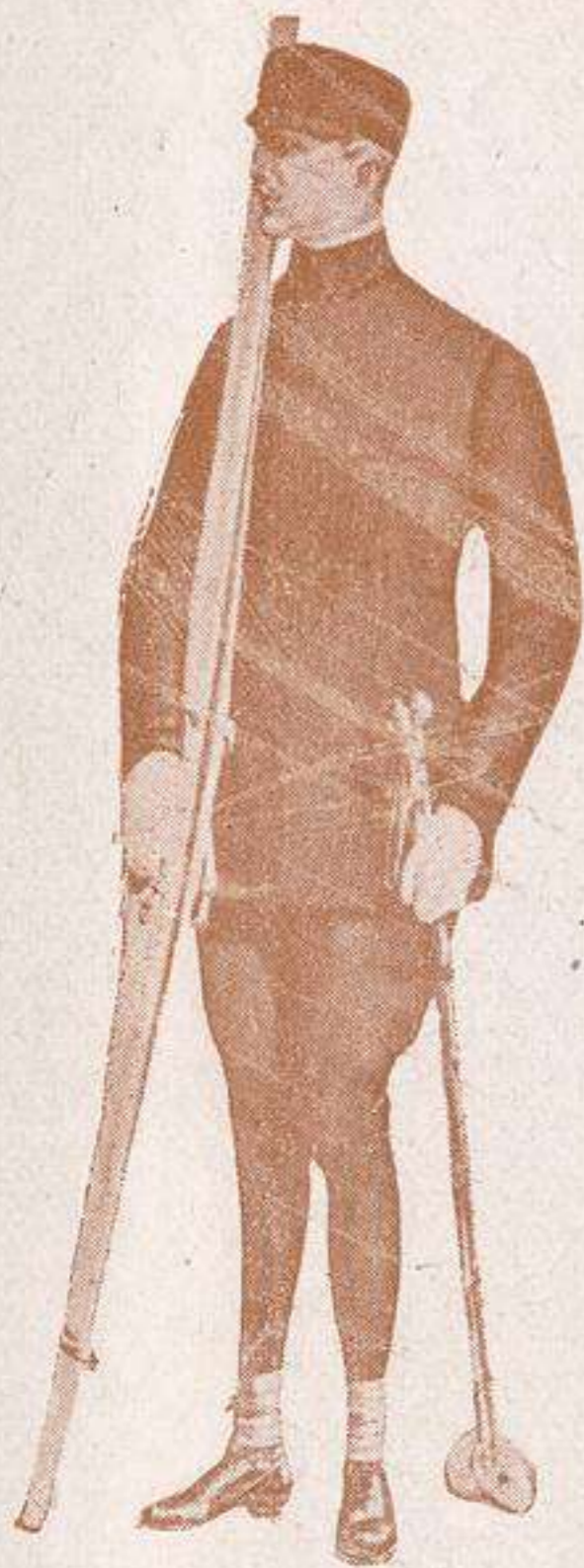

Núm. 2.096

Traje Noruego, para la nieve
con pantalón corto **200** ptas.
Bandas noruegas.. **6** »
Guante de lana..... **10** »



Núm. 2.097

Traje Noruego, pantalón largo,
para banda noruega imperme-
abilizado..... **200** ptas.
Gorra noruega.... **15** »
Guantes especiales **15** »



Núm. 2.098

Traje Ruso, para patinar
sobre hielo, imperme-
abilizado **200** ptas.
Gorro ruso.. **15** »



Núm. 2.099

Traje Sport fantasía,
para excursiones a la
sierra... **200** ptas.
Medias de
escocia. **20** »

WOCIC
CUZ
esca
impo
Hípico
iform



Núm. **2.100**
 Pelliza para patinar, impermeabilizada y de gran abrigo... **150** ptas.
 Forrada en piel..... **250** »



Núm. **2.101**
 Pelliza de Sport, en paño fantasía cuello de piel, para las excursiones a la montaña. **200** ptas.



Núm. **2.102**
 Traje de Sport, para los excursionistas a la sierra. **200** ptas.
 Piolet de acero **30** »



Núm. **2.103**
 Capa fantasía, en paño a cuadros, impermeabilizada y de gran abrigo..... **100** ptas.
 Bastón silla..... **30** »



Núm. **2.104**
 Capa alpina varios colores, gris, café y verde impermeabilizada y de gran abrigo, de **75, 100, 125 y 150** ptas.



Núm. **2.105**
 Capa tirolesa, pelo camello, de muy poco peso.... **200** ptas.



Núm. **2.106**
 Capa de señora, lisa o cuadros, para excursiones .. **125** ptas.



Núm. **2.107**
 Capa alpina, impermeabilizada, en varios colores, de **75, 100, 125 y 150** ptas.



Núm. 2.108

Bota Noruega, para alpinistas
75 ptas.

Tachuelas ala de mosca, desde 50
céntimos docena.



Núm. 2.109

Bombacho de señora, para media, polaina,
o banda de Sport..... 50 ptas.

Falda de Sport..... 100 »

Jersey de abrigo..... 60 »



Núm. 2.110

Jersey de lana cuello Polo.
35 ptas.



Núm. 2.111

Banda especial
inglesa.
12 ptas.



Núm. 2.112

Banda inglesa
para señora,
todos los colo-
res. 12 ptas.
Con polaca o
botín.
20 ptas..



Núm. 2.113

Saco tirolés, de lona impermeable, ribetes de cuero..... 12 ptas.



Núm. 2.114

Saco alpino, de lona impermeable, con un bolsillo fuera 13 ptas.



Núm. 2.116

Morral de lona impermeable, con tres bolsillos..... 17 ptas.



Núm. 2.117

Macuto de lona impermeable, con un bolsillo grande y correas para manta..... 17 ptas.



Núm. 2.119

Morral de lona impermeable, con un bolsillo grande.... 15 ptas.



Núm. 2.120

Saco tirolés, de lona impermeable, aparato para cantimplora. 17 ptas.



Núm. 2.121

Mochila tirolés, con tres bolsillos. 22 ptas.



Núm. 2.122

Saco alpino, tres bolsillos y aparato para cuerda.....20 ptas.

WILCO
COZ
ESCA
IMPO
Hípico
IFORM



Núm. **2.123**

Tienda de campaña, individual, compuesta de dos paños, de 1,80 por 1,80, de lona completamente impermeable, con sus estaquillas, soportes y cuerdas. Cubre una superficie de 5 metros cuadrados.

Pesa..... 5 kilos.
 Precio..... **80** ptas.



Núm **2.124**
 Tienda de campaña.



Saco-cama que se improvisa con uno de los paños.

Peso..... 2 kilos.



Impermeable chubasquero, que con el otro paño, se improvisa para poder caminar.



Núm. **2.125**
 Tienda de campaña.

MOISES SANCHA

PRENDAS

PARA

AVIACION

Proveedor del
Parque Aerostático de Guadalupe.
dalajara.

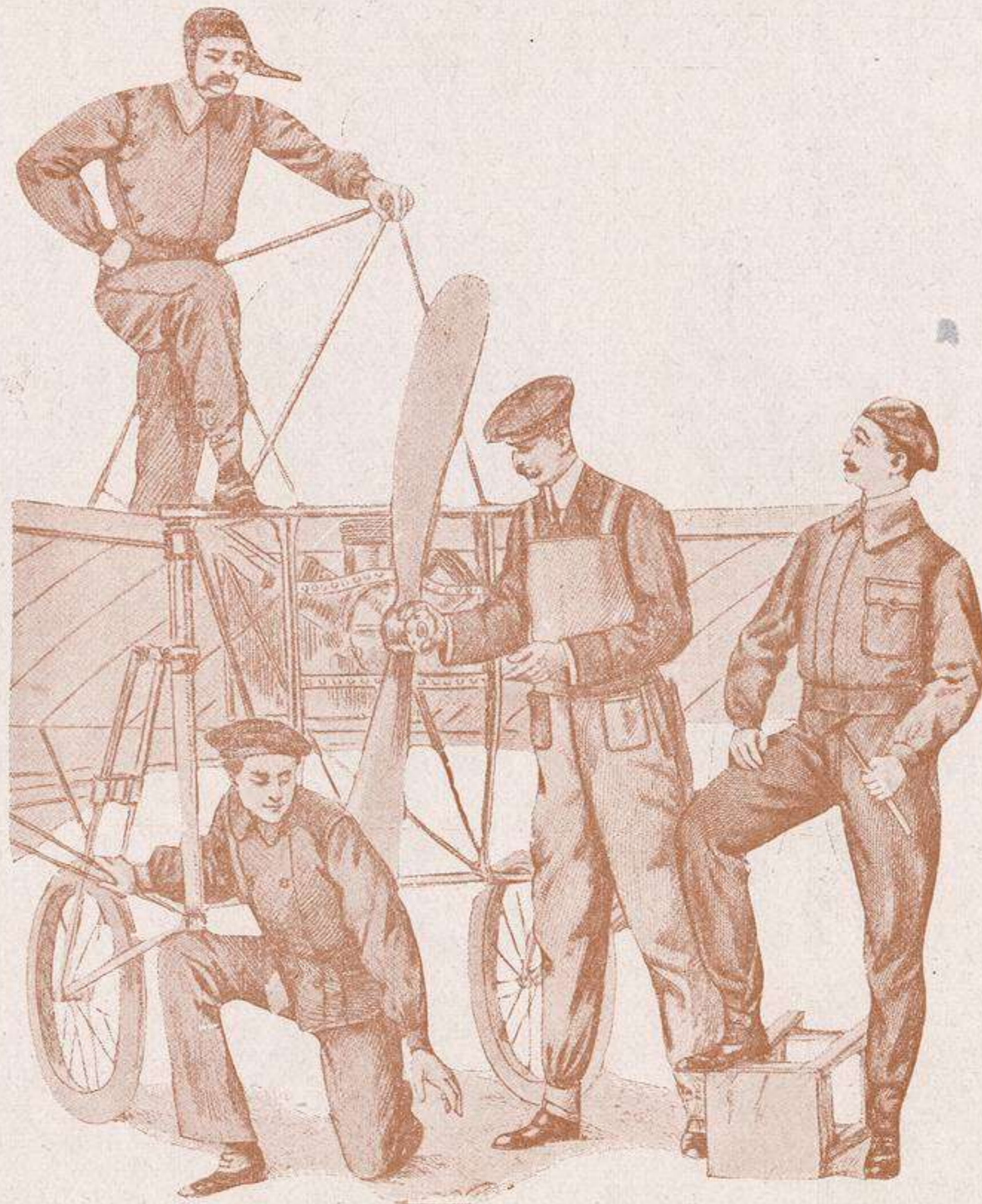

Aviación

esca

impo

Hípico

iform

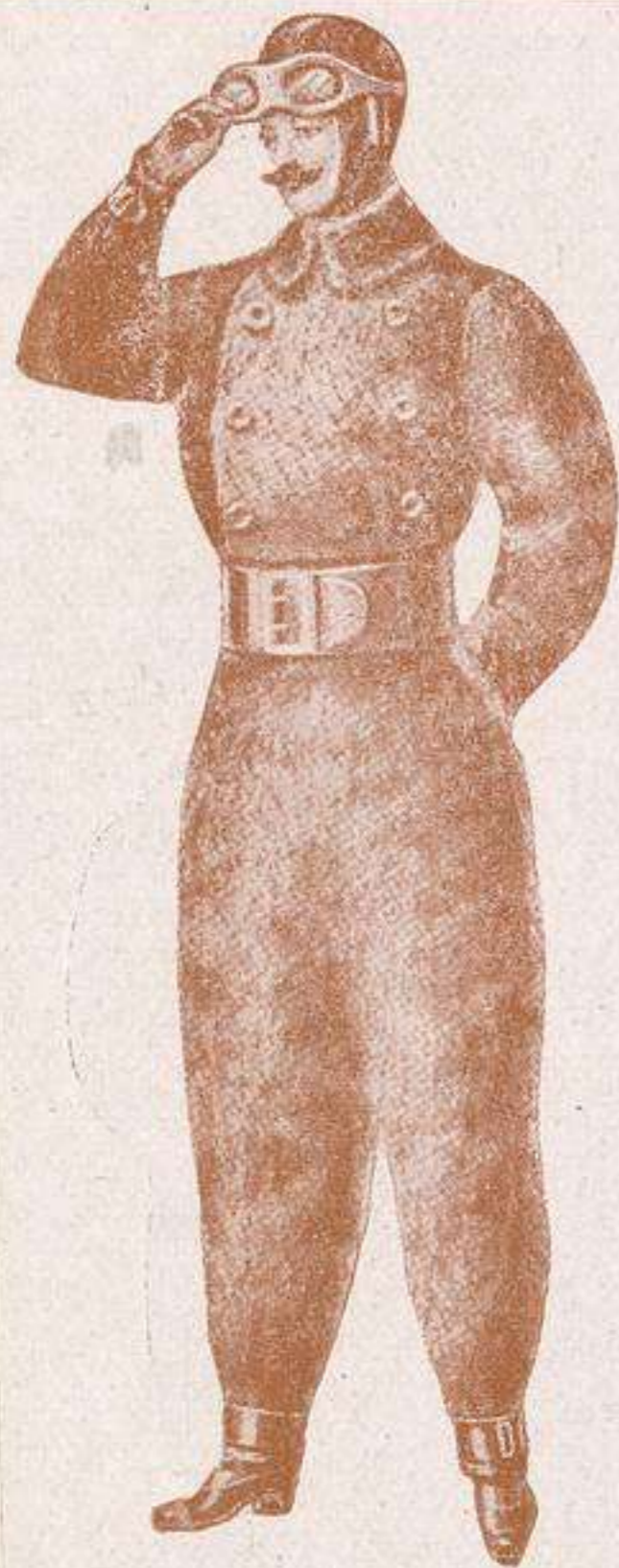

Núm. **2.126**

Combinación de piel
negra, gris o café.

300 ptas.



Núm. **2.127**

Combinación de lona
impermeable, forrada
de piel de quita y pon.

250 ptas.



Núm. **2.128**

Combinación de hilo
azul o café, color sólido

40 ptas.



Núm. **2.129**

Combinación de caucho
o lona aceitada, para
hidroavión, con chaleco
salva-vidas.

125 ptas.



Núm. 2.130
Combinación de caucho
forrada de protector de
caídas... **150** ptas.



Núm. 2.131
Combinación de tela
azul o café antiácida
para manipular los acu-
muladores. **100** ptas.



Núm. 2.132
Blusa y pantalón forra-
do, de gran abrigo. **80** ptas.



Núm. 2.133
Gabán de cuero negro
o color, cuello de piel. **500** ptas.

LUZ
ESCU
mpo
Hípico
iform



Núm. **2.133** bis.

Combinación de cuero, color avellana, forrada, de abrigo..... **300** ptas.



Núm. **2.134**

Combinación de cuero negro, completamente impermeable. **300** ptas.



Núm. **2.135**

Americana y pantalón de cuero negro, cromada impermeable. **150** ptas.



Núm. **2.136**

Chaquetón y calzón de cuero cromado, completamente impermeable forros de abrigo. **200** ptas.



Núm. 2.137

Traje de americana de hilo azul, para la limpieza del motor.

40 ptas.

Núm. 2.138

Zahón americano, de hilo especial, para manipular en el aparato.

50 ptas.

Núm. 2.139

Combinación de hilo azul o aceituna, resistente a los ácidos nítrico y sulfúrico, para manipular en los acumuladores.

100 ptas.

Núm. 2.140

Pantalón Francés, para trabajar en el motor.

30 ptas.

LUZ
ESCA
IMPO
Hípico
IFORM



Núm. 2.141

Casquete de hilo.
12 ptas.



Núm. 2.142

Casquete de cuero.
25 ptas.
Id. forrado de piel.
40 ptas.



Núm. 2.143

Casco para aviación,
cuero oscuro.
40 ptas.



Núm. 2.144

Casco para aviación,
cuero café.
40 ptas.



Núm. 2.145

Casco para aviación,
café claro.
40 ptas.



Núm. 2.146

Gafa Triplex cristal irrompible
15 ptas.



Núm. 2.149

Bofillón para encima
del calzado, de cuero forrado
piel. 50 ptas.



Núm. 2.148

Bofín cuero forrado piel,
para encima del pie, con
o sin suela 30 ptas.



Núm. 2.147

Gafa Meyrowitz.
Goggettes número 5
Blancas 40 ptas.
Cristal amarillo.... 45 »
Goggettes número 6
Blancas 45 »
Color. 50 »

SASTRERIA DE SPORT MOISES SANCHA

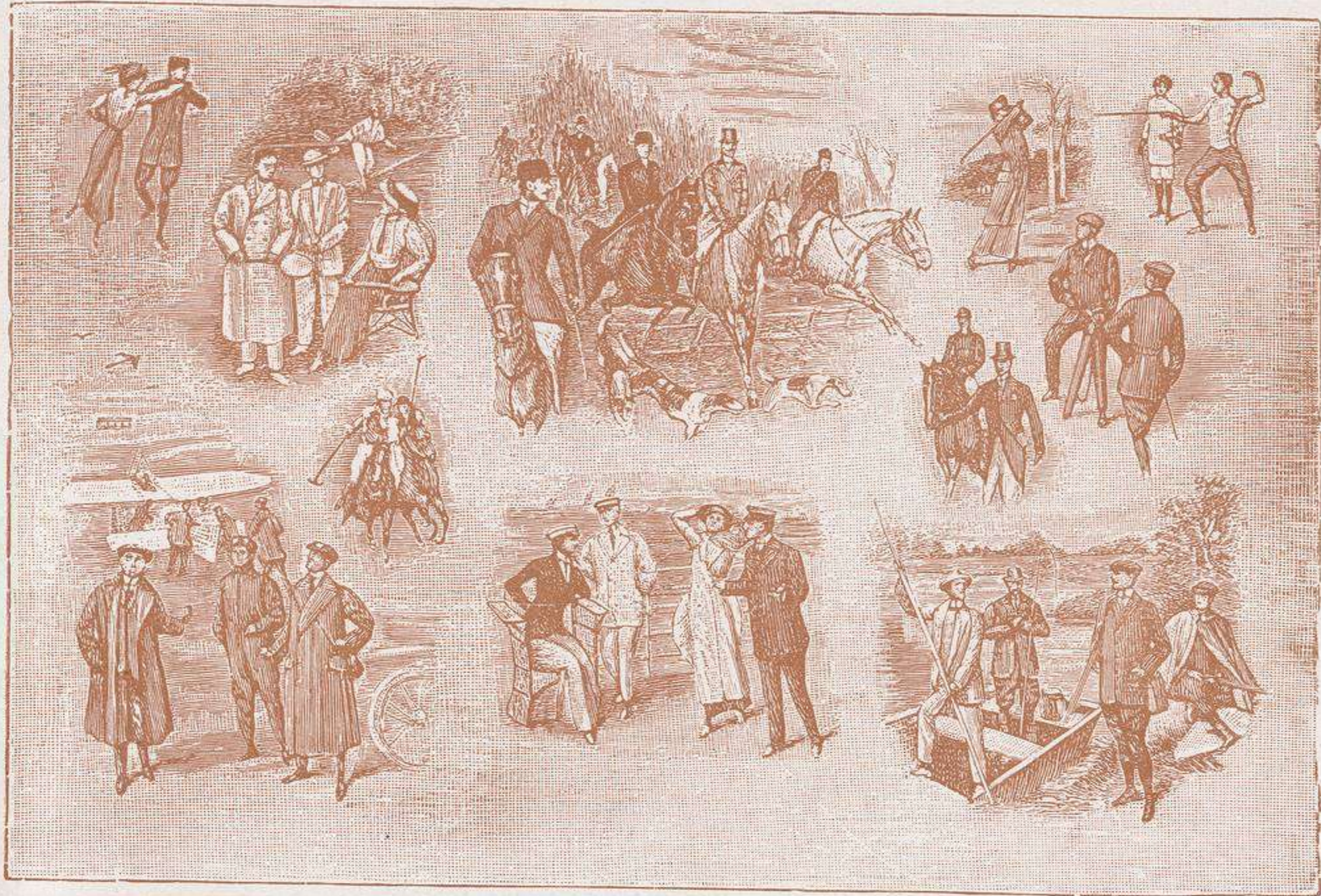

14, Montera, 14 ~ MADRID ~ Teléfono 2.008

Caz
esca
mpo
Hípico
iform



Núm. **2.150**

Traje de caza, género del país.

150 ptas.



Núm. **2.151**

Traje de caza, liso o cuadros, clase mejor.

175 ptas.



Núm. **2.152**

Traje de caza, artículo especial en chiviot inglés... **200** ptas.



Núm. **2.153**

Traje de caza, meltón inglés, dibujos nuevos.

250 ptas.

Núm. **2.154**

Traje de caza en pana
lisa, azul, gris o café.

150 ptas.

Núm. **2.155**

Traje de caza en pana
del País bordón menudo
varios colores.

150 ptas.

Núm. **2.156**

Traje de caza en pana
inglesa, bordón menudo

200 ptas.

Núm. **2.157**

Traje de caza en pana
inglesa, colores lisos

200 ptas.



Núm. 2.158

Gabán forrado de pieles para usarlo en las grandes cacerías.

500 ptas.



Núm. 2.159

Pelliza para la caza, en cuero negro o color avellana, completamente impermeable.

200 ptas.

Forrada en pieles. 400 >



Núm. 2.160

Pelliza de paño impermeabilizada, de gran abrigo.... 75 ptas.



Núm. 2.161

Pelliza fantasía para la caza, cuello de opossum 250 ptas.

Forro de piel 500 >

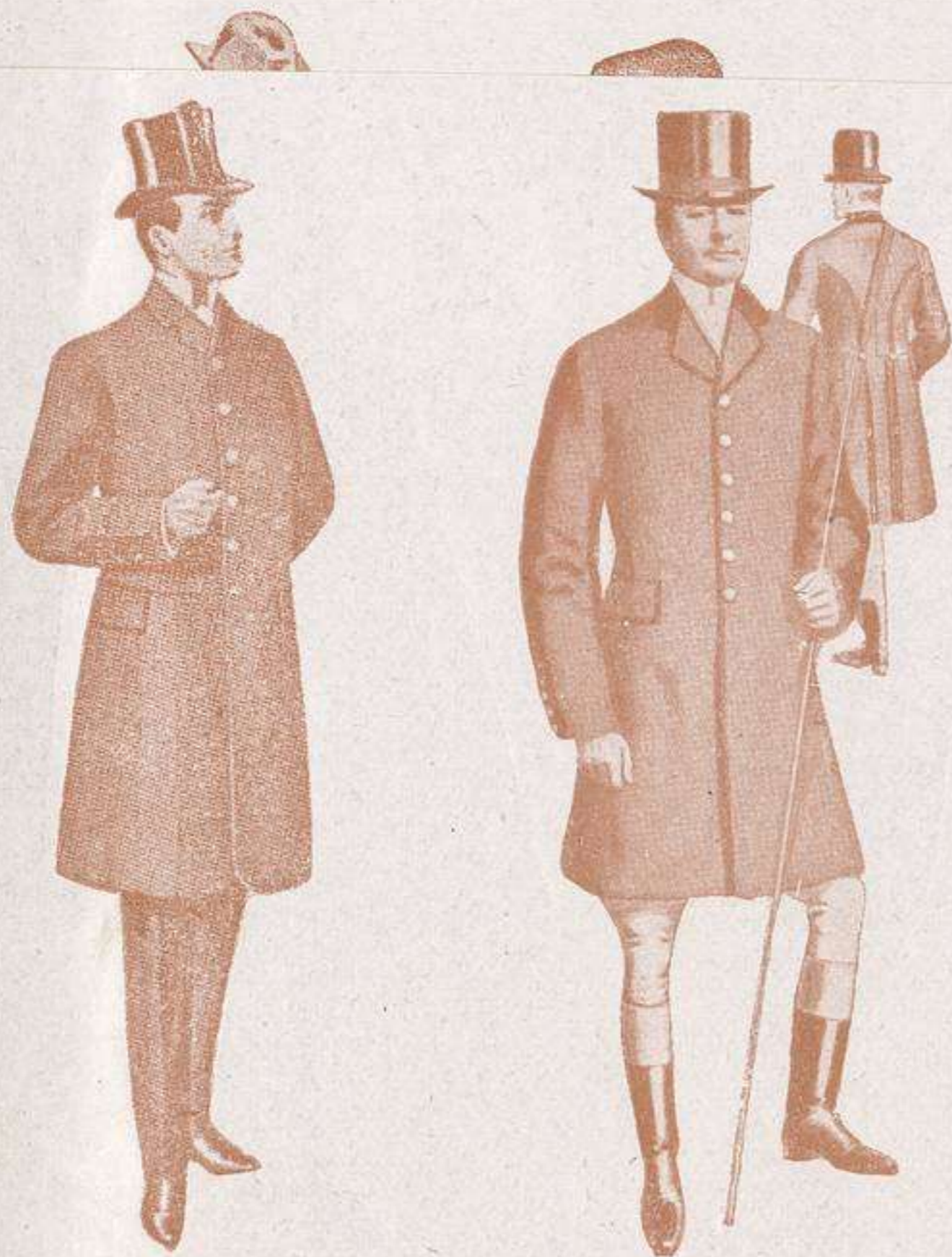

caza, impermeabilizada
a **75, 100. 125 y**
150 ptas.

impermeabilizada con
de **125, 150 y 200**
ptas.



Núm. **2.164**

Capa con chaleco para
la caza, de mucho abri-
go y poco peso.

200 ptas.

Núm. **2.165**

Abrigo con esclavina, mo-
delo austriaco, para la caza
mayor, impermeabilizada.

200 ptas.

esca
mpo
Hípico
iform



Núm. **2.166**
 Jarsellés con solapas, co-
 reras, rinconeras y adornos
 de paño negro, en paño ra-
 pado cordobés o edredón
 so, pantalón o calzona de
 talle **200 ptas.**

Núm. **2.167**
 Capote de monte sevillano,
 para la caza, impermeabili-
 zado, cuello de piel y ca-
 pucha..... **100 ptas.**
 Adornos y ri-
 betes cuero. **125** ,

Núm **2.168**
 Traje de cuero cromo, para
 la caza, completamente im-
 permeable, forros de mucho
 abrigo, pantalón largo o
 corto..... **150 ptas.**

Núm. **2.169**
 Impermeable de lona cau-
 chutado pluvieux, completa-
 mente impermeable y ca-
 pucha, de 100 centímetros
 de largo. **50 ptas.**



Núm. 2.170
Impermeable caucho
merino inglés, muy am-
plio de 110 ctms. de
largo... 150 ptas.
Lona pluviux 60 »



Núm. 2.171
Impermeable merino de
lana inglesa, lo mejor
que se fabrica.
200 ptas.



Núm. 2.172
Impermeable con esclavina
quita y pon para no dar hu-
medad en la espalda y hom-
bros en caucho 200 ptas.
Ptalón de aguas 40 »



Núm. 2.173
Capa de caza en lona
pluviux.. 50 ptas.
En caucho. 100 »



Núm. **2.174**

Uniforme de guarda, chaquetón, chaleco y calzona, gris, café o verde, botones con corona o letras **150** ptas.
Sombro. con escarapela **15**
Bandolera de cuero con placa grabada **40** ptas.



Núm. **2.175**

Uniforme de guarda de término municipal, en los colores corrientes **150** ptas.
Capote impermeabilizado... **70** »
Impermeable con capucha lona publiux.. **40** ptas.



Núm. **2.176**

Traje de podenqueiro o mayoral, de rehala de ternera engrasada o destezado especial..... **200** ptas.
Zahones **60** »



Núm. **2.177**

Blusa de ojeador de hilo especial **25** ptas.
Bandera heráldica, con escudo de la casa **20** ptas..



Núm. 2.178
Americana de punto.
60 ptas.



Núm. 2.179
Americana de chiviot.
70 ptas.



Núm. 2.180
Americana de pana.
80 ptas.



Núm. 2.181
Americana de tejido
futankamen 90 ptas.



Núm. 2.182
Brech de pana.
50 ptas.



Núm. 2.183
Brech de hilo.
40 ptas.



Núm. 2.184
Bombacho a cua-
dros.. 60 ptas.



Núm. 2.185
Brech a cuadros blancos
y negros .. 60 ptas.

esca
impo
Hípico
iform

BOTONES DE CAZA EN METAL, PASTA Y BÚFALO, FABRICADOS PARA ESTA CASA



Núm. **2.186**
Botón de metal, en bajo relieve.



Núm. **2.187**
Botón de metal, en relieve, colección de seis figuras de caza.



Núm. **2.188**
Botón de pasta en relieve, varias figuras de caza.



Núm. **2.189**
Botón de metal, con aplicaciones de caza sobre-puestas.



Núm. **2.190**
Maletín porta-caza con estuche, para llevar la escopeta, de lona impermeable.
75 ptas.



Núm. **2.192**
Chaleco de cuero para cazar, de mucho abrigo **125 ptas**



Núm. **2.191**
Maleta de caza, de lona impermeable, contiene funda para escopeta, departamentos de ropa y caza y todo lo necesario a un buen cazador
100 ptas.

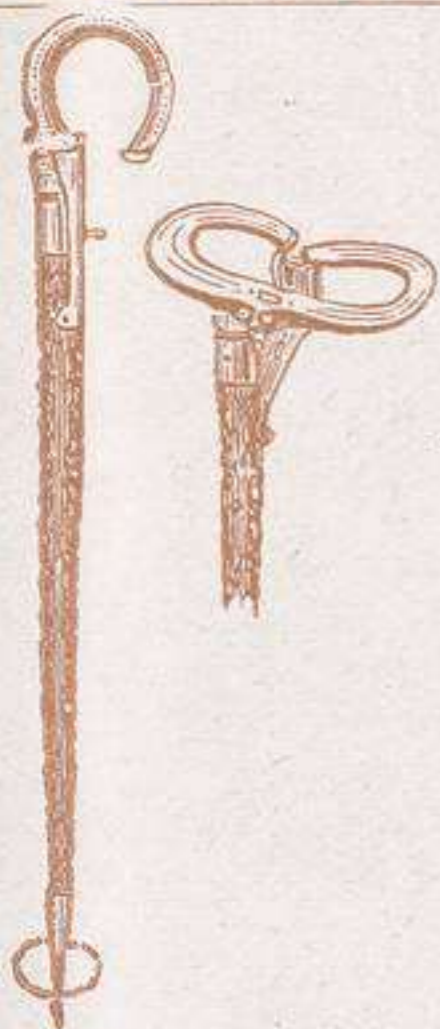

Núm. **2.193**
Bastón silla, acero niquelado, asiento cuero.
75 ptas.



Núm. **2.195**
Gorra inglesa, con cubre nuca oculta.
20 ptas.

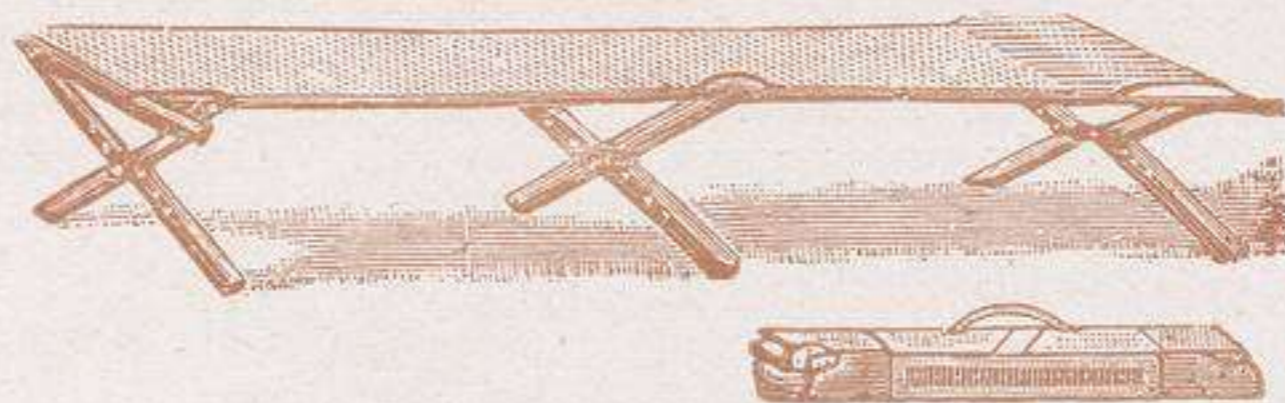

Núm. **2.198**
Cama de campo, ligera y sólida, se reduce según el adjunto grabado..... **60 ptas.**

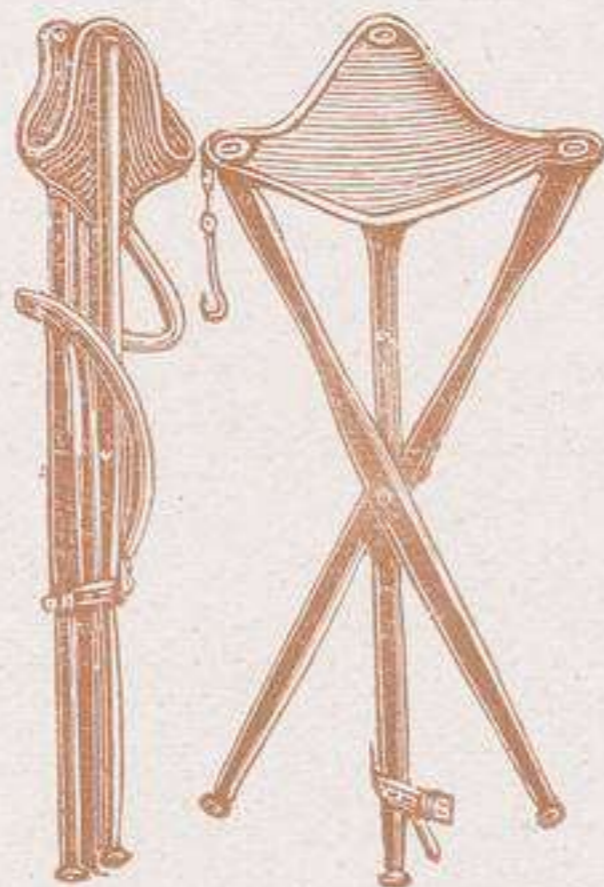

Núm. **2.196**
Silla trípode de madera torneada asiento de cuero, correa para llevarla a la espalda **25 ptas.**



Núm. **2.197**
Medias inglesas, dibujos especiales.
25 ptas.



Núm. **2.194**
Silla bastón, niquelada, asiento de cuero.
75 ptas

esca
mpo
Hípico
iform

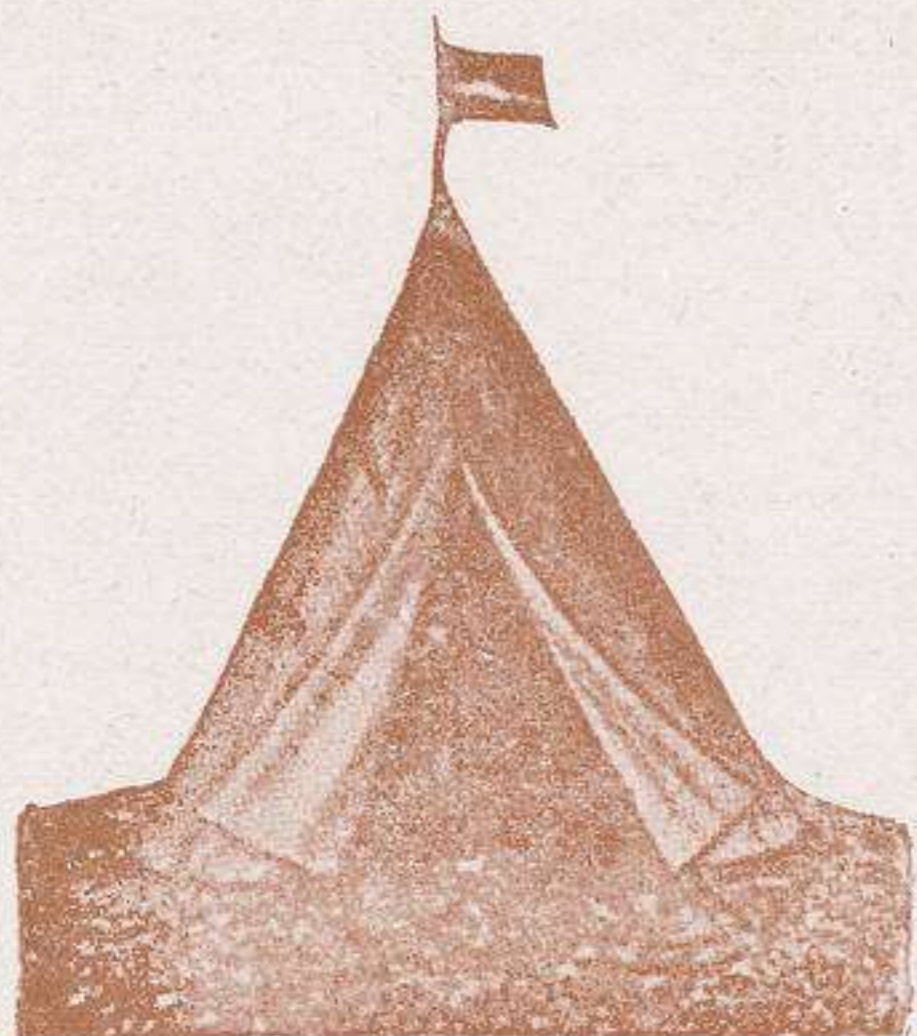

Núm. 2.199

Tienda de campaña cónica de lona impermeabilizada, de fácil transporte para usarla en las excursiones a las montañas y por cuya forma cónica es muy poco azotada por el viento. De 2 metros de ancho por 2,25 de alto y 9 kgs. de peso **250 ptas.**

Núm. 2.201

Tienda de campaña oblonga de lona verdosa impermeabilizada transformable, de 6 por 4 en la base, con lo cual se puede formar, suprimiendo el paño central y uniendo los dos semiconos, una cónica de cuatro metros.—Núm. 2.200 Y con uno de los semiconos, una de dos mtrs, suprimiendo en este caso el zócalo para evitar la excesiva altura, quedando como indica el núm. 2.199. Precio toda completa **600 ptas.** Peso 30 kilos

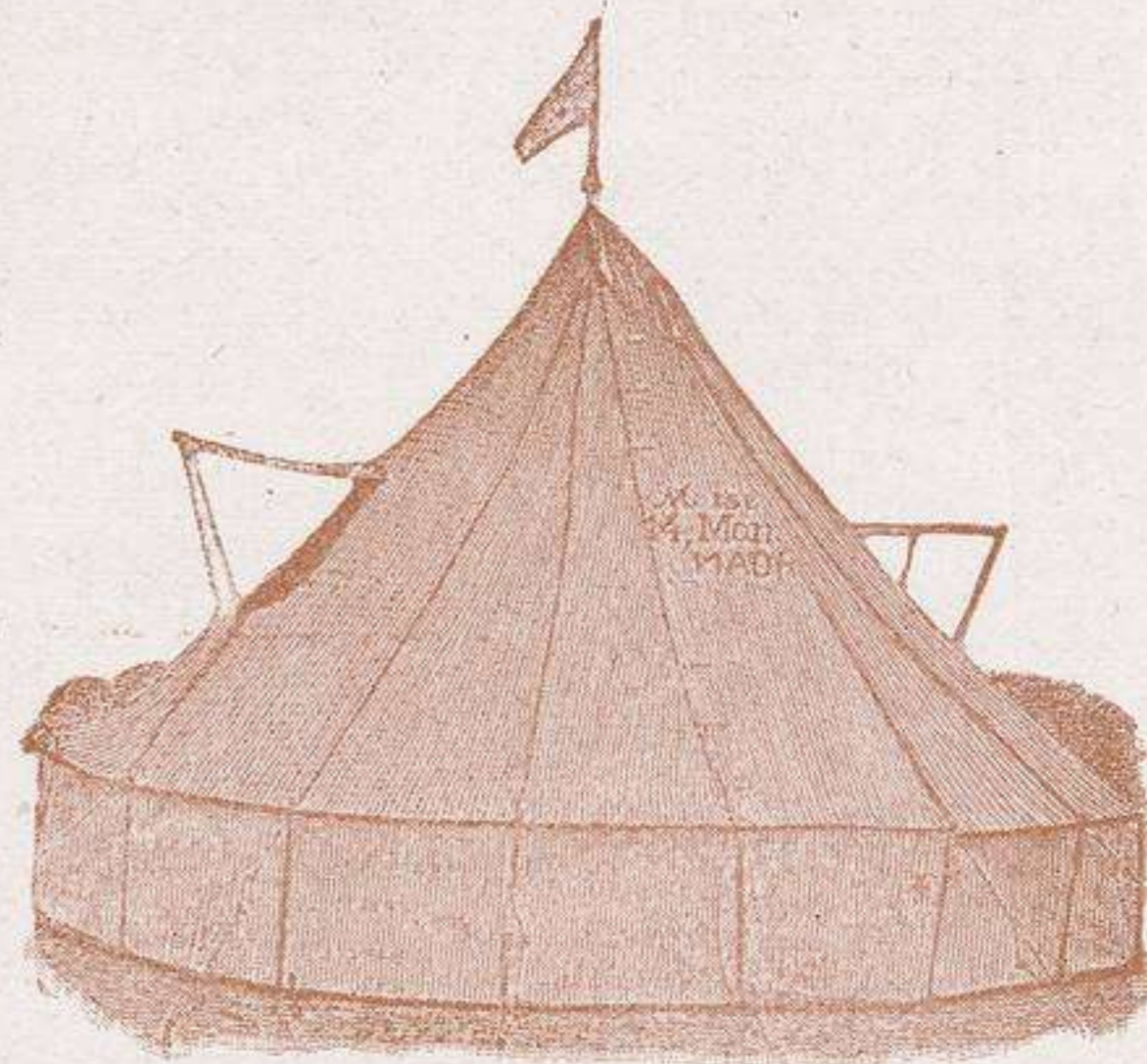

Núm. 2.200

Tienda de campaña cónica, de lona impermeabilizada, de fácil transporte, para usarla en las excursiones a las montañas y por cuya forma a cónica es muy poco azotada por el viento, de 4 metros por 2,25 de alto. Peso 20 kgs. Precio **500 ptas.**



Núm. 2.201

MOISES SANCHA

VESTIDOS

Y

UTILES

PARA

PESCADORES



Pesca
impo
Hípico
iform



Núm. 2.202

Traje para la pesca en chiviot, espina de pescado.... **200** ptas.
Sombro igual **15** »



Núm. 2.203

Traje de Sport para la pesca, en pana lisa o bordón.. **150** ptas.



Núm. 2.204

Traje de Sport, para la pesca de la trucha. **175** ptas.
Botas altas de goma. **75** »



Núm. 2.205

Traje de Sport para la pesca, tejido impermeabilizado inglés. **200** ptas.



Núm. 2.206
Impermeable corto, de 100
cmtrs. de lona pluviux.
50 ptas.
Pantalón con pie 40 »
Sdlias. con clavcs 20 »

Núm. 2.207
Impermeable de 110 cen-
tímetros, de lona plu-
viux azul negro o acei-
tuna 60 ptas.

Núm. 2.208
Gabán fantasía, tejido
tutankamen, para la
pesca ... 150 ptas.

Núm. 2.209
Impermeable de caucho
negro o en color marino,
de lana.. 200 ptas.



Núm. 2.210

Tienda de Campaña, de lona gris, café o aceituna, abierta por el centro de los frentes.

Base 2 × 2 y por 1,35 de altura.

Peso 11 kilos.

Precio **150** ptas.

LA MISMA

Base 2 × 2,50 y por 2,35 de altura.

Armadura de hierro, de fácil transporte y manejo.

Peso 20 kilos.

Precio **400** ptas.



Núm. 2.211

Muebles de lona plegables

Bañera 90 × 25 de alto, peso, 15 kilos.....	25 ptas.
Armario ropero 80 × 80 y por 0,50	50 »
Cama con almohada...	60 »
Alfombra impermeable ..	20 »
Silla de tijera.....	10 »
Butaca.....	25 »
Lavabo con 2 jarros.....	30 »
Cántaro de 50 litros.....	25 »
Aparador para viandas...	50 »
Farol.....	10 »
Colchón neumático.....	150 »

MOISES SANCHA

VESTIDOS

Y

UTILES

PARA

EL CAMPO



Campo
Hipico
uniforme



Núm. 2.212

Americana y Brech de Sport, para el campo, en chiviot superior.

150 ptas.



Núm. 2.213

Americana y Brech para el campo, en pana lisa o bordón.

150 ptas.



Núm. 2.214

Americana y Bombacho de ommespun inglés.

200 ptas.



Núm. 2.215

Americana y pantalón, en chiviot inglés.

200 ptas.



Núm. 2.216

Carrik con esclavina para señora, en cuadros o tejidos de novedad.
200 ptas.



Núm. 2.217

Gabán capa, para el campo, en colores lisos o mezclas.
200 ptas.



Núm. 2.218

Capa de Sport para el campo impermeabilizada y de mucho abrigo, de 75, 100 y 150 ptas.



Núm. 2.219

Capa de Sport para el campo, en chivotinglés gris, café y aceituna, de 150 a 200 ptas.

Hípico
uniforme



Núm. 2.220
Pelliza de campo impermeabilizada, en colores lisos o mezclas, forros de abrigo, cuello giratorio 70 ptas.



Núm. 2.221
Pelliza de campo de una fila, cuello y vueltas de felpa, de imitación a piel 100 ptas.



Núm. 2.222
Pelliza de campo, en castor azul, gris o café, cuello y vueltas de piel. 150 ptas.



Núm. 2.223
Pelliza de campo, chiviot fantasía, cuello de piel, castor u opossum 250 ptas.



Núm. 2.224
Pelliza de campo, en
castores lisos, cuello de
piel..... 250 ptas.
Forrada
de piel.. 400 »

Núm. 2.225
Gabán de campo, mon-
tañac inglés.
200 ptas.
Cuello piel 150 »
Forrado pieles 600

Núm. 2.226
Abrigo de señora para el
campo, en edredon claro,
forros de seda.
300 ptas.

Núm. 2.227
Impermeable de señora
para el campo, gran
abrigo, impermeabi-
lizado... 200 ptas.

Hípico
uniforme



Núm. 2.228

Capote de monte impermeabilizado, de mucho abrigo, capucha cuello de piel y adornos, de paño negro.

100 ptas.

Cubre-rodillas estriberas, cuero negro o avellana 100 >

En lona pluviux 50 >



Núm. 2.229

Capote pasa montañas, de mucho abrigo impermeabilizado cuello de piel y capucha, adornos y ribetes de cuero negro, propio para médicos, notarios, jueces y quien tenga por necesidad que montar a caballo..... 125 ptas.



Núm. 2.230

Carrík sin mangas, de paño impermeabilizado de mucho abrigo y propio para montar a caballo... **250** ptas.



Núm. 2.231

Impermeable Carrík, de esclavina sin mangas, para montar a caballo o caminar a pie, de merino negro o azul. **175** ptas.



Núm. 2.232

Gabán impermeable, para montar a caballo, de caucho merino, de lona, lo mejor que se hace **200** ptas.



Núm. 2.233
Uniforme de guarda de campo o de guarda particular, en gris, café o aceituna, botones lisos, corona o letras enlazadas... **150** ptas.
Morral con placa grabada. **50** ptas.



Núm. 2.234
Impermeable de guarda, de lona pluviux, con capucha. **40** ptas.
Botas de ternera, especiales para el agua.. **60** ptas.
Bocina **10** »



Núm. 2.235
Zahones lisos de ternera. **60** ptas.
Cordobés, con adornos todo él..... **150** ptas.
Granadinos de paño, con cordones y adornos de terciopelo verde **100** ptas.



Núm. 2.236
Camisa yanqui para campo, hechura especial, en hilo seda..... **30** ptas.
En franela algodón **25** »
Franela de lana. **50** »



Núm. **2.238**
Bastón silla, de
acero niquelado
para campo y
caza.

60 ptas.

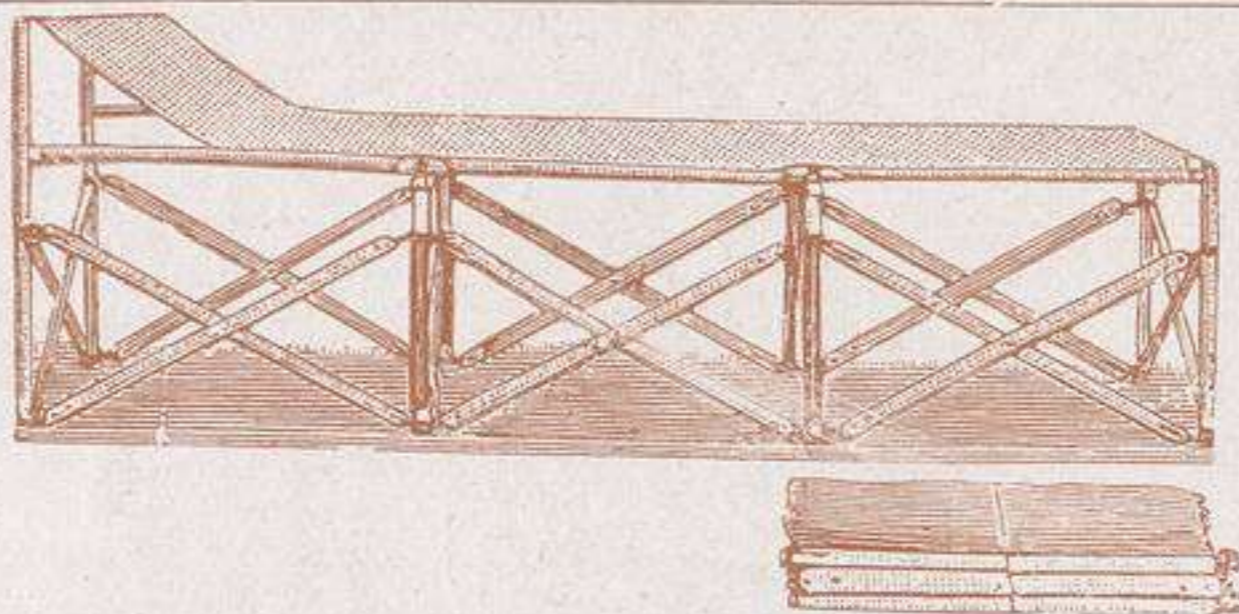

Núm. **2.237**

Cama de campo plegable, muy sólida y fácil de
armar, peso 10 kilos..... **70** ptas.

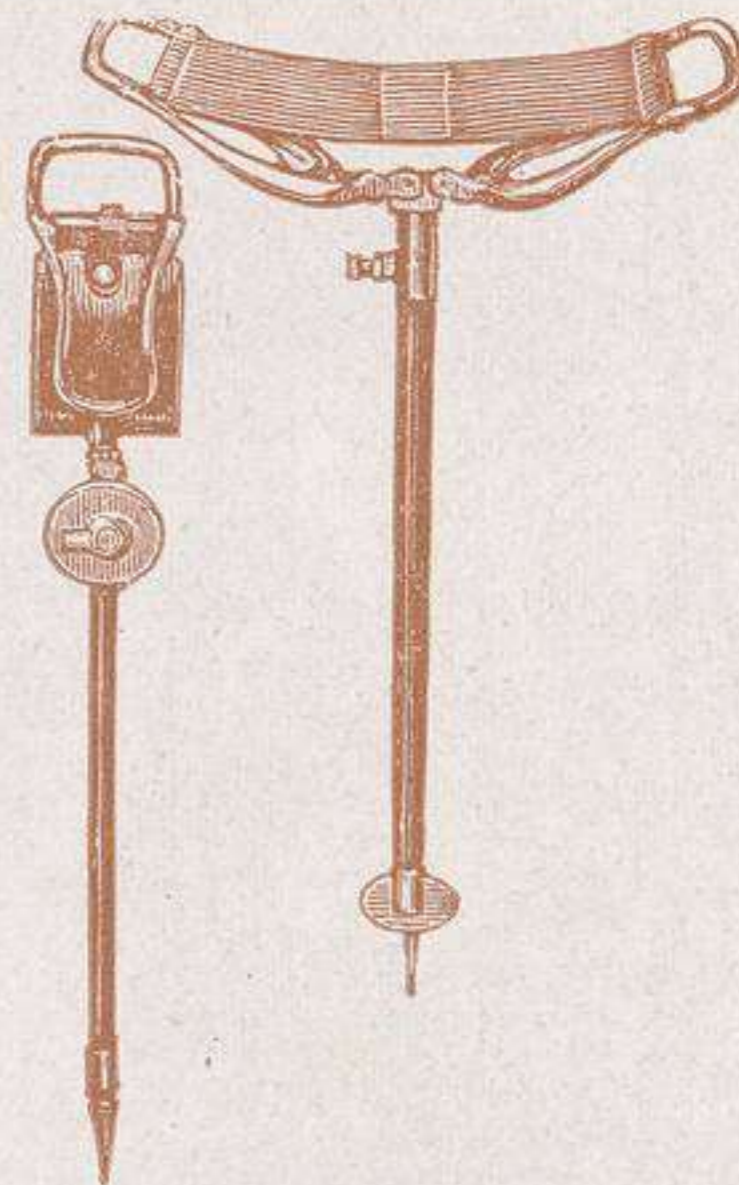

Núm. **2.239**

Silla bastón, armadura nique-
lada y cuero, bastón de acero
niquelado o negro, para caza y
campo..... **100** ptas.



Núm **2.240**

Medias de Sport, novedad.
25 ptas.



Núm. **2.242**

Bomba filtro, para sacar y filtrar
el agua de arroyos y pozos.
75 ptas.



Núm. **2.241**

Medias de Sport.
15 ptas.



Núm. **2.243**

Gorra de paño, con pasa
montañas..... **15 ptas.**



Núm. **2.244**

Gorra de paño, con cubre
nuca y lentes ocultos.

25 ptas.



Núm. **2.245**

Bota de campo de ternera
engrasada... **100 ptas.**

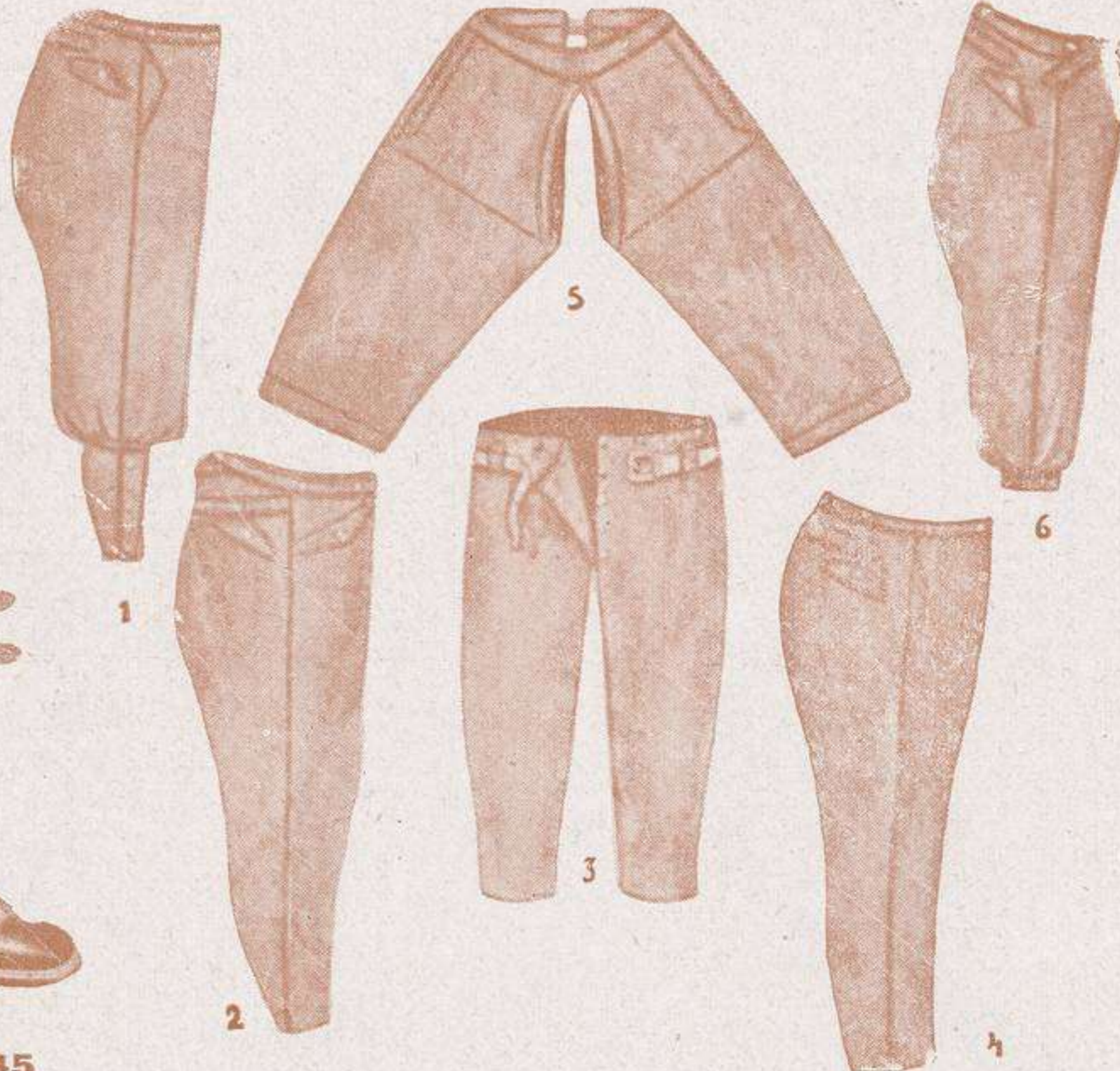

Núm. **2.246**

Pantalones de aguas para el campo, de **35 a**
50 ptas.



Núm. 1.—Bota media polaina, en caucho inglés, gris o negro, para el campo, caza o pesca y muy apropiada para trabajos hidráulicos, de 25 centímetros de altas..... **40 ptas.**

Núm. 2.—Idem. id. id. de 35 centímetros **50 ptas.**

Núm. 3.—Idem id. id. de 40 centímetros **55 ptas.**

Núm. 4.—Idem id. id. de 75 centímetros **75 ptas.**

Núm 5.—Pantalón para pescar, de caucho inglés, sandalias de cuero con grandes tachuelas, para andar por los ríos **200 ptas**

Núm. **2.247**

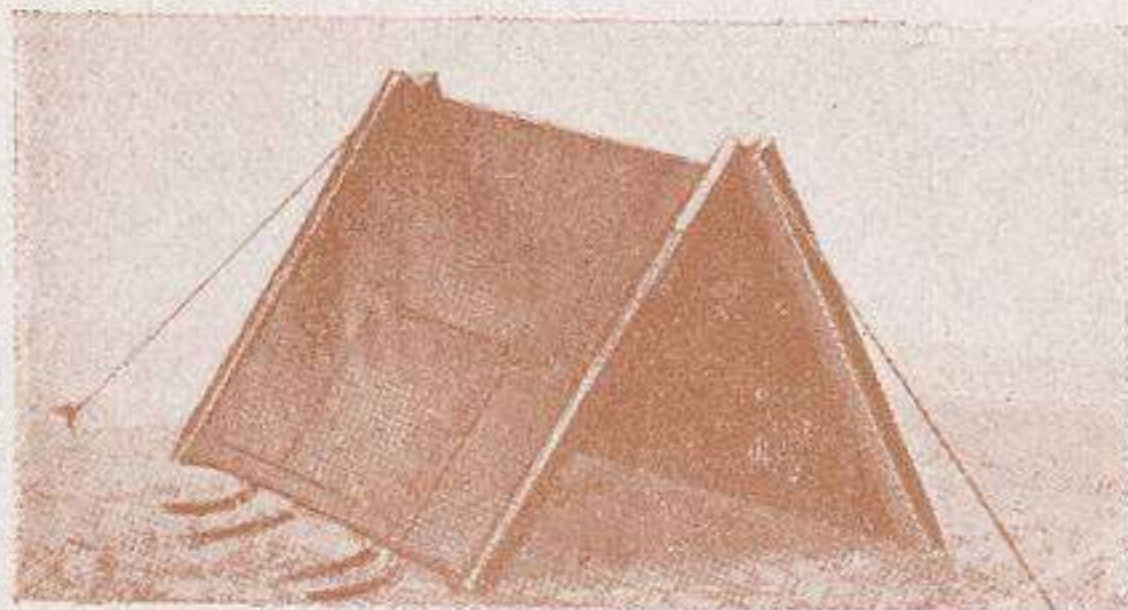

Nueva tienda de campaña transformable (como tienda).



Núm. 2.248
Embalada para su transporte,
peso con todo, 20 kilos.
300 ptas.

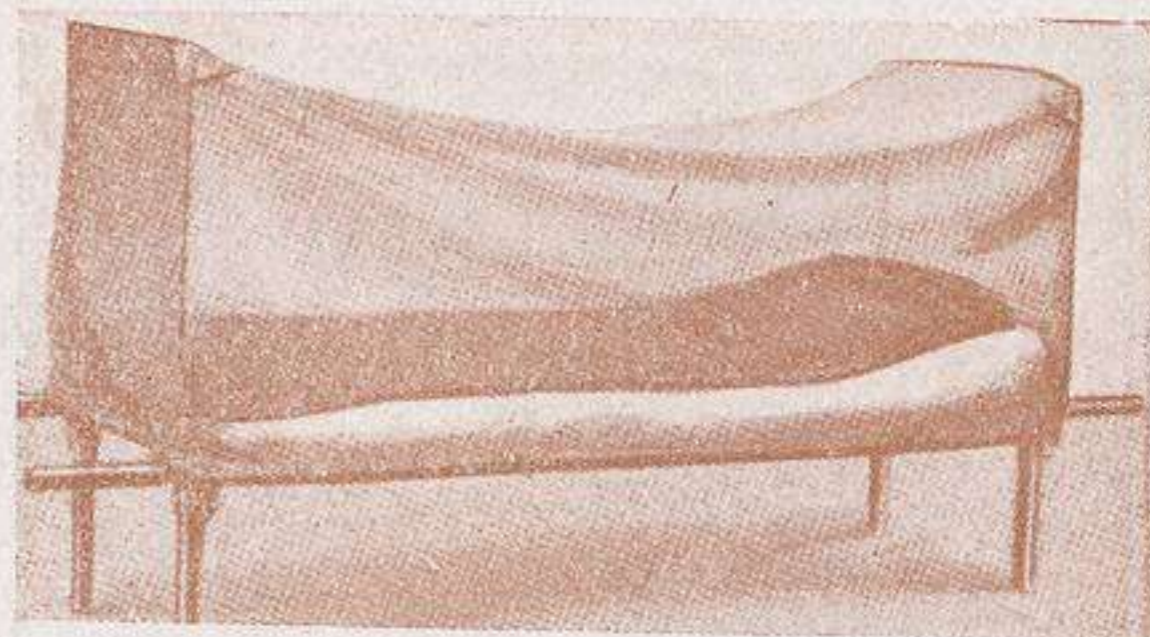

Como cama mosquitera y como cama de campaña.

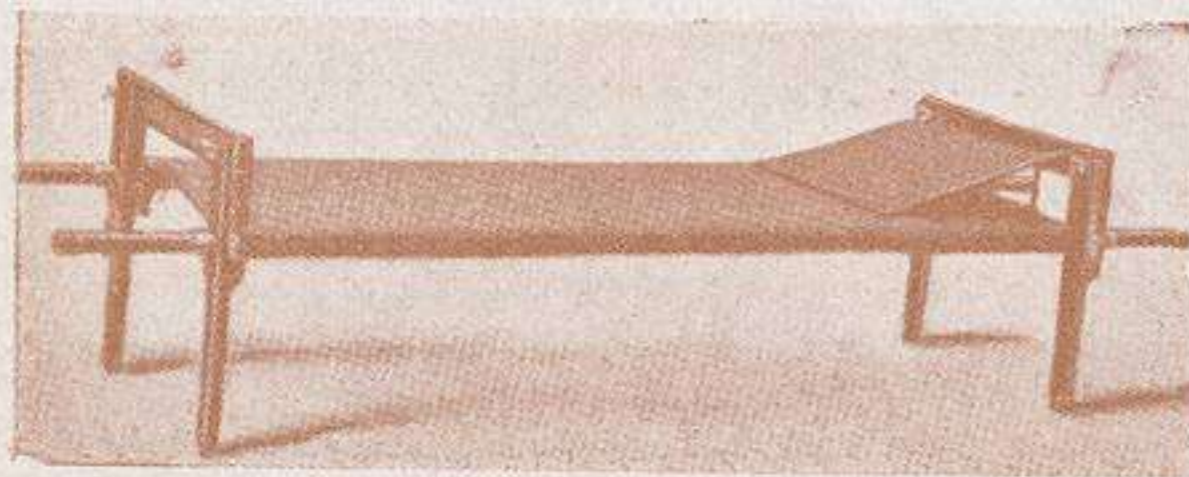

Como cama y camilla.

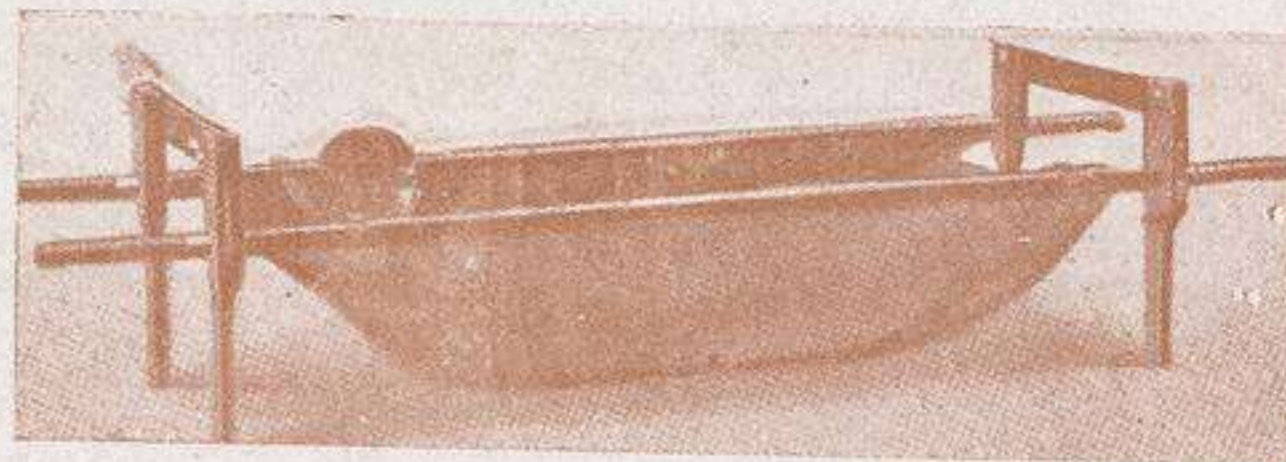

Como baño

MOISES SANCHA

VESTIDOS

Y UTILES

PARA

EL SPORT

HIPICO

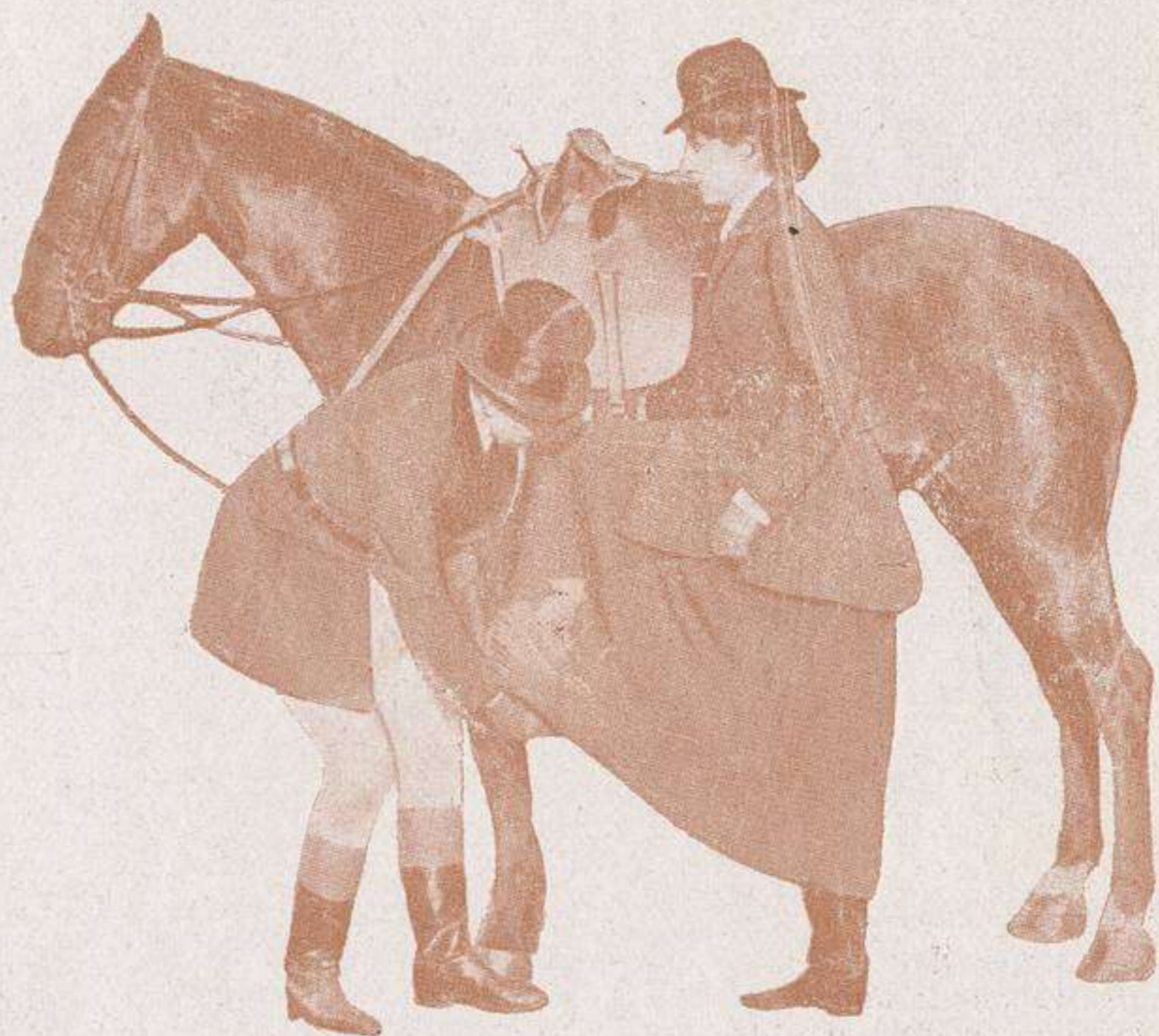

Hípico
uniforme



Núm. 2.249

Traje de Sport hípico, de cuadrillos blancos y negros, chaleco de fantasía.

200 ptas.



Núm. 2.250

Traje de amazona a la inglesa, en estambre azul especial.

250 ptas.



Núm. 2.251

Traje de niña, para montar a la americana. cover coat.

150 ptas.

Núm. 2.252

Traje de Sport hípico, americana azul, pantalón blanco

200 ptas.



Núm. 2.253

Traje de amazona a la inglesa, en paño sedan.

300 ptas.



Núm. 2.254

Levita de Amazona a la americana, en estambre gris.....

250 ptas.



Núm. 2.255

Traje de levita a la americana, en gabardina inglesa..

225 ptas.



Núm. 2.256

Abrigo de amazona en chiviot inglés, medio forro seda.

175 ptas.



Núm 2.257

Traje de montar, brech diagonal inglés, pepinillos de ante.

300 ptas.



Núm. 2.258

Traje de montar, americana gris, brech cuadrados blancos y negros

250 ptas.



Núm. 2.259

Americana negra y brech blanco, para montar a caballo.

200 ptas.



Núm. 2.260

Levita y brech de concurso hípico, en tela inglesa especial.

400 ptas.



Núm. **2.261**

Brech de señora, para montar a caballo a la inglesa o americana, de hilo seda. **50 ptas.**

Núm. **2.264**

Blusa de Jockey, de seda lisa, mangas de otro color.

100 ptas.



Núm. **2.262**

Blusa de Jockey de seda, rayas diagonales, mangas lisas de otro color **100 ptas.**



Núm. **2.263**

Blusa de seda. **100 ptas.**
 Calzón de carreras, en seda de ligereza extraordinaria **60 ptas.**
 Toca de raso, colores interpuestos **20 ptas.**



Núm. 2.264

Sombbrero de amazona, en
castor negro.. 30 ptas.

Borsalina flexible 40 ,



Núm. 2.266

Plastrón col-cravate, para amazona, en
piquet inglés.. 6 ptas.
Alfileres de corbata de plata, con figuras
alegóricas 15 ptas.



Núm. 2.265

Sombbrero de amazona, en
peluch de seda 50 ptas



Núm. 2.267

Sombbrero de Sport, para
señora 30 ptas



Núm. 2.269

Polaina de cuero negro o color,
para señora 40 ptas.



Núm. 2.268

Sombbrero de Sport, para
señora 40 ptas.

SASTRERIA DE SPORT MOISES SANCHA



M.E.C.D. 2017 **14** Montera, 14  MADRID  Teléfono 2.008

Uniform



Núm. 2.270

Uniforme de cochero de gran gala, con galones heráldicos 500 ptas.



Núm. 2.271

Uniforme de lacayo de gran gala, galones en oro fino. 750 ptas.



Núm. 2.272

Uniforme de lacayo de gran gala, calzón de peluch de color. 500 ptas.



Núm. 2.273

Uniforme de gran gala, para lacayo de carroza heráldica. 500 ptas.



Núm. 2.274

Uniforme de gran gala,
de suizo de iglesia.

750 ptas.



Núm. 2.275

Uniforme de gran gala,
para portero de estrado.

750 ptas.



Núm. 2.276

Uniforme para ayuda de
cámara de gran gala,
galones heráldicos.

500 ptas.



Núm. 2.277

Uniforme de dalmática, para
Diputaciones y Ayuntamientos,
en terciopelo rojo escudos heráldicos,
bordados en seda de colores,
galones oro **2.000 ptas**



Núm. 2.278

Uniforme de ayuda de cámara a la francesa, paño librea, cintas de lana.

400 ptas.



Núm. 2.279

Uniforme de frac, calzón corto, de raso negro.

250 ptas.



Núm. 2.280

Uniforme de frac cruzado, calzón corto de paño....

225 ptas.



Núm 2.281

Uniforme de criado en paño azul, calzón de peluch..

300 ptas.



Núm. 2.282

Traje de frac para criado, calzón corto en paño negro chaleco de piquet blanco.. 300 ptas.



Núm. 2.283

Uniforme de casaca para criado, en azul o verde, chaleco de rayas en su color. 250 ptas.



Núm. 2.284

Uniforme de casaca cruzada a la francesa, en paño azul, café o verde. 225 ptas.



Núm. 2.285

Uniforme de levita de diario, para suizo de la iglesia.. 250 ptas.



Núm. 2.286

Traje de frac negro,
para mozo de comedor.

250 ptas.



Núm. 2.287

Traje de smoking, elástico-
tín negro, para mozo
de comedor.

225 ptas.



Núm. 2.288

Uniforme de guerrera y
pantalón, para criado
de casa particular, de
paño librea.

200 ptas.



Núm. 2.289

Uniforme de americana
de una fila, pantalón y
gorra para criado, paño
librea ...

225 ptas.



Núm. 2.306

Gabán de portero o intérprete de hotel.

200 ptas.



Núm. 2 307

Levitón de portero con galones heráldicos o dorados, para hoteles, palacios o empresas particulares, 350 ptas.



Núm. 2.308

Gabán ruso de portero de mucho abrigo, en paño de castor 250 ptas.



Núm. 2.309

Gabán de portero de dos filas, forros de satén.... 200 ptas.



Núm. 2.310

Delantal para criado de hotel,
con escusón de letras bordadas

15 ptas.



Núm. 2.311

Delantal de criado, liso
o rayado, con los colores
de la casa.

10 ptas.



Núm. 2.312

Chaleco de rayas para
la limpieza de la mañana
en pelo de cabra.

50 ptas.

Hilo satinado 30 >



Núm. 2.313

Chaleco de criado, para la
limpieza de la mañana, en
estambre inglés.. 50 ptas.

En hilo lavable..... 30 >

Pantalón gris..... 40 >

En hilo gris 30 >



Núm. 2.330

Ruso de noche para cochero. azul o verde, mulefillas y rizo.

400 ptas.



Núm. 2.331

Ruso de cochero, azul, verde o negro, forros de gran abrigo.

300 ptas.



Núm. 2.332

Impermeable de cochero, en merino blanco, azul o negro.

200 ptas.



Núm. 2.333

Impermeable de lacayo, en caucho blanco o negro ... 150 ptas.



Núm. 2.334
Uniforme de penales,
guerrera y pantalón.
200 ptas.
Gorra 25 »



Núm. 2.335
Guardapolvo policía, como
los adaptados por la Direc-
ción de Seguridad y comi-
sarias, emblemas, escudos
y botones 40 ptas.
Gorro, desde... 10 »



Núm. 2.336
Uniforme de aduanas,
guerrera y pantalón
azul o de americana.
200 ptas.



Núm. 2.337
Guardapolvo de aduanas,
hilo gris como los adapta-
dos por la Dirección de
Aduanas, botones y em-
blemas 40 ptas.
Gorro, desde... 10 »



Núm. 2.338
Uniforme de oficial de telé-
grafos, en elasticotín azul,
cuello bordado en oro fino.
200 ptas.
Gorra azul... 25 »



Núm. 2.339
Guardapolvo oficial de telé-
grafos hilo azul, emblemas y
escudos metal. 35 ptas.
Gorros, desde. 10 »
Espadín 45 »



Núm. 2.340
Uniforme oficial de correos,
guerrera gris, pantalón azul
o todo igual 200 ptas.
Gorra azul, entorchado, em-
blema bordado 25 ptas.



Núm. 2.341
Guardapolvo de oficial de
correos, como el adaptado
por la Dirección General.
35 ptas.
Gorro oficial 3.º 10 »



Núm. 2.342

Uniforme de cartero de verano, hilo gris irrompible 40 ptas.

Gorra igual, escudo metal, galón oro 7 ptas.



Núm. 2.343

Uniforme de cartero, paño azul de primera, color sólido forro lana de mucho abrigo. 100 ptas

Gorra azul, escudo bordado y sutach oro.. 12 ptas.



Núm. 2.344

Pelliza de cartero reglamentaria, de castor gris impermeabilizado, forro de mucho abrigo, cuello y bocas mangas, paño negro.

60 ptas.



Núm. 2.345

Capa de cartero reglamentaria, de caucho azul de 100 centímetros de larga..... 70 ptas.



Núm. **2.346**
 Gabán de buzonero de cuero
 cromado y completamente
 impermeable. forros de
 mucho abrigo **150** ptas.
 Gorra y escudo **12** »

Núm. **2.347**
 Gabán impermeable con
 capucha..... **50** ptas.
 De caucho azul **100** »
 Polainas de
 cuero negro. **20** »

Núm. **2.348**
 Chaquetón cuero negro cro-
 mado, impermeabilización
 absoluta, forros de abrigo,
 para carteros. **75** ptas.
 Pantalón **75** »

Núm. **2.349**
 Uniforme de repartidor de
 telégrafos, americana, cha-
 leco y pantalón, gorra con
 escudo y galón **140** ptas.
 Impermeable... **100** »



Núm. **2.350**

Capote de guardia municipal inglés, paño azul, forros de mucho abrigo.

150 ptas.



Núm. **2.351**

Capa de uniforme para guardia municipal, en negro pluviux.

50 ptas.



Núm. **2.352**

Capote de sereno, capucha en paño béjar, azul impermeabilizado y de mucho abrigo **150** ptas.



Núm. **2.353**

Impermeable de sereno con capucha en tela pluviux... **50** ptas. En cuero negro impermeable.. **150** ptas.



Núm. 2.354
Uniforme de conductor
de autobús o automóvil
de línea, de cuero im-
permeable 200 ptas.
Forro piel. 300 »



Núm. 2.355
Manta de conductor de
auto de línea, cuero ne-
gro impermeable, forra-
da piel.. 100 ptas.
Gorra..... 15 »



Núm. 2.356
Manta de conductor de auto-
móvil de línea, cuero negro
cromado completamente im-
permeable, forrado lana de
mucho abrigo. 75 ptas.



Núm. 2.357
Uniforme de peón cami-
nero, de paño irrompi-
ble o vana forros de
abrigo... 110 ptas.
Impermeable 50 »



Núm. 2.358

Cofia hilo 5 ptas.
 Velo 10 »
 Cuello ... 1,50 »
 Corbata.. 1,50 »
 Guantes de hilo blanco.
 3,50 ptas.



Núm. 2.359

Blusa y falda de hilo
 blanco. 70 ptas.
 Delantal. 7,50 »
 Brazal .. 1,50 »



Núm. 2.360

Capa azul impermeabi-
 lizada, de muy poco
 peso y gran abrigo,
 botón dorado con cruz
 blanca.... 70 ptas.



Núm. 2.361

Capa de chiviote imperme-
 abilizada, botón dorado y
 cruz blanca... 50 ptas.
 Tela, metro..... 15 »
 Botones, docena 12 »



Núm. 2.362

Uniforme antiguo de oficial de la cruz roja española, guerrera azul pantalón gris.

	175 ptas.
Gorra azul....	20 »
Pelliza	160 »
Capota	165 »



Núm. 2.363

Uniforme moderno de la cruz roja española.

	125 ptas.
Gorra	20 »
Polaina color .	35 »
Correaje cuero, herrajes plateados ...	25 ptas.



Núm. 2.364

Uniforme de camillero, guerrera azul, pantalón gris.

	90 ptas.
Gorra con óvalo	12 »
Cinturón color..	12 »
Capota gris impermeabilizada	70 »



Núm. 2.365

Uniforme de hilo para camillero, color sólido.

	40 ptas.
Gorra con óvalo	12 »
Bandera.....	150 »
Porta-bandera .	75 »

Botones de librea de fabricación especial de esta casa, dorados, plateados y negros



Real



Príncipe



Duque



Marqués



Conde



Vizconde



Varón



Vizconde



Estilo Jarretiére



Estilo Derby



Estilo Francés



Estilo Jarretiére



Gótica



Antigua



Luis XV

INDICE DE ARTICULOS DE LA CASA

A

Alforjas de cuero.

» » lona impermeable.

» » » modelo ejército.

Almohadas neumáticas.

» plegables.

Alpargatas de cáñamo y esparto.

Americanas cuero negro.

» » color.

» imitación a cuero.

» de Sport.

» » Campo.

» » Caza.

» » pana.

» » punto.

» » tela impermeable.

» » hilo.

» » piel por fuera.

Animales disecados.

Anzuelos para pescar.

Aparejos de pesca.

Atadura Uiffer para Skis.

» zapata de cuero.

» fleje de acero.

Hamacas de algodón.

» » cáñamo.

Hamacas de pita.

» para niños de pecho.

B

Baul para auto, funda impermeable.

Baul armario.

» sombrerera para 8 sombreros

Bandolera de cuero para guardas.

» con placa grabada.

Bañera de caucho para viaje.

» » lona impermeable.

Bastón asiento para caza.

» soporte para escopeta.

» para campo.

» » montaña.

» » nieve.

Batín de gran abrigo para el despacho.

Batín para caza.

Batas para casa y despacho.

Botines de todas clases para señora.

Botines id. id. para niños.

» de paño para caballero.

» » cuero.

Botines de lona.

» » caucho (impermeable)

» » piquet.

Bocinas de metal para guardas.

» » » » cazadores

Bolsas de cuero para cartuchos, con candado para cazadores.

Bolsas de lona impermeable.

» billetero para viaje.

Bobsleiggs para nieve, 4 plazas.

» » » 6 »

Botas noruegas para nieve.

» » señora » »

» » niños » »

» cuero para caza.

» caucho altas.

» cuero, forro de piel.

» » » fieltro.

» para llevar vino.

Botiquín para casos de urgencia.

Botes de lona plegables.

Botones de metal para libreas.

» » » con todas las iniciales.

» » » toda clase de coronas.

» alegorías de caza.

Botones de plata para montería.
 » » fantasía para chalecos
 » » cuero gran surtido.
 » especiales para tirantes.
 Bufandas de seda y lana.
 » para señora y niños.

C

Cafeteras de aluminio para campo
 Cajas para puños.
 Camas de campaña.
 » » lona para campo.
 » » hierro con colchoneta de lana.
 Cama butaca.
 Cananas de todos los calibres.
 Candados para campo.
 Cañas para pescar.
 Carretes para caña de pescar.
 Calentapiés de vapor.
 Calcetines noruegos para bota de nieve.
 Idem suizo para bota de campo.
 Clavos noruegos para botos de campaña.
 Idem romanos para botas de campo.
 Idem de acero con estrías.
 » forjados.

Clavos de aluminio.
 » » cuero.
 Capa paño de Béjar para vestir.
 » impermeabilizada para montaña.
 Idem id. para caza y campo.
 » » con chaleco.
 » » » pelliza.
 » de caucho en negro y color.
 » » paño de los Pirineos.
 » » pelo camello del tirol.
 » especial para enfermos.
 » para ordenanza y recaderos.
 » de campo impermeabilizada para señora.
 Idem de paño Pirineos para casa.
 » impermeable para lluvias.
 » para niños y niñas.
 Capotes de monte para guardas.
 Idem impermeabilizado para caza
 Idem id. para campo.
 » » » médicos.
 » » » notarios y jueces.
 » mejicano.
 » portugués.
 » Napoleón.
 Carteras de viajante.
 » para botones.
 Cascos para aviación.
 » » motocicleta.

Cascos para el polo.
 » coloniales.
 » para piquer.
 » terciopelo para niños y niñas.
 Casetas de playa.
 Cestas para viaje.
 » con cubiertos para campo
 Celuloide en planchas.
 Cepos para cazar alimañas.
 Cinturones para campo.
 » » tennis.
 » » población.
 Coletos de cuero para montería.
 Correas para mantas.
 » » perros.
 » » termos.
 Collares » perros.
 Cuello-peto para la garganta.
 Cubo de lona para auto.
 » » » de 50 litros.
 » » » para duchas.
 Cubiertos de aluminio para campo
 » » asta y madera de boj
 Cubrecargas de lona impermeable
 Cubrerodillas estriberas para montar a caballo.
 Cuerdas alpinas de algodón.
 » » » cáñamo.
 » » » cuero.

Cubrecabellos, punto de lana.
 » seda para señora.
 » » » caballero
 Camisas yanquis en hilo.
 » » » franela.
 » para tennis.
 » » golf.
 Chalecos de punto sin mangas.
 » » » con mangas.
 » para caza.
 » » campo.
 » » moto.
 » » tennis.
 » cuero avellana.
 » » para caza.
 » » » campo.
 » » » automóvil.
 » cuero para motocicleta.
 » forrados en piel para caza.
 » forrados en piel para automóvil.
 » forrados en piel para motocicleta.
 » de piel por fuera.
 » » » » para caza.
 » de piel por fuera para montería.
 » colete.

Chalecos de gamuza.
 » para vestir de frac.
 » » » levita.
 » canana todos los calibres
 Chaquetas de cuero.
 » » punto.
 Chaquetillas de esgrima.

D

Diáfano para untar los cristales de las gafas.

E

Esclavina impermeable.
 Espuelas.
 Estuches con navajas de afeitar.
 » de campo.
 » para cuellos y puños.
 » » herramientas.
 » » cartuchos.
 » » termos.
 Equipo de tienda portátil.
 Estira pantalones, inglés.

F

Faroles de campo para velas, aceite y petróleo.

Fiambarrera de aluminio.
 Filtros.
 Fundas para escopeta.
 Frascos de aluminio.

G

Gabán de vestir.
 » con forro de cuero.
 » de cuero negro y color.
 » para automóvil.
 » » señora.
 » de piel por fuera.
 Gafas para automóvil.
 » » motocicletas.
 » » aviación.
 » » la nieve.
 » » el Sol.
 Gemelos de teatro para frac.
 » para campo.
 Gorras de cuero.
 » » » piel por fuera.
 » » » especiales para campo.
 Gorros y gorras de Correos.
 » » » » Telégrafos.
 » » » » Hacienda.
 » » » » Policía.
 Guantes de cuero para conducir automóviles.

Idem id. para motocicleta.
 Guantes de cuero, forro de piel.
 » » goma.
 » » lana para el campo.
 » » hilo » » tren.
 Guantes de esgrima.
 » para la nieve.
 Grasa negra para impermeabilizar el cuero y calzado.
 Idem id. id. en color.
 Guardapolvo para caballero.
 » » señora y niños
 Guardapolvo blanco para automóvil.
 Idem para viaje.
 » adaptado en Correos.
 » » » Telégrafos.
 » » » Hacienda.
 » » » Fomento.
 » » » Gobernación.
 » para interventores de ferrocarriles.
 Idem oficinas de Policía.
 » » Cruz Roja.
 » para médico.

I

Impermeables para población.
 » » campo.

Impermeables montar a caballo.
 » para automóvil.
 » » el mar.
 » de cuero negro.
 » » avellana.
 » para señora.
 » » niña y niño.
 » » Sacerdote.
 » » Médico.

J

Jaulas para la perdiz.
 Jersey de lana.
 » » punto para caballero.
 » » » » señora.
 » » » » niño.
 » » » » caza.
 » » » » auto.
 » » » » la nieve.
 » » » » tennis.
 » » » » golf.

L

Lámparas eléctricas.
 Lavabos de lona para campo.
 Lentes para cazadores.
 » » la nieve.
 » » el sol y la noche.

Linterna eléctrica con reflector.
 » » para espera.
 » » » el caballo
 » » » la moto.
 » para reparación de Camiones Automóviles.

M

Macuto de soldado.
 Maletas de lona.
 Maleta para el caballo.
 » portaza.
 » porta-escopeta.
 Mantas de viaje.
 Manta-saco para viaje.
 Manta-sábana.
 Manta para automóvil.
 » forro de piel.
 » para coche.
 » de aguas.
 » » espera.
 » escudos heráldicos.
 » estribera.
 Marcadores de caza.
 Morrales de caza.
 » » lona para alpinista.
 » » cuero.
 Mochilas de lona.
 » » cuero.

Mochilas impermeable.
Mesas americanas.
Mesa para el tren.
» » tienda de campaña.

N

Navajas de campo.
» del ejército Suizo.
Necesar para viaje.

P

Palanganas de lona para viaje.
Pantalón largo de cuero.
» de caucho.
» » aguas.
Papel-jabón perfumado.
Papel-polvos en hojas.
Paraguas.
Parasol para el sombrero.
» » » jardín.
Pasamontes de lana.
» » seda.
Pasta para Skis.
Patines.
» para el hielo.
Peales de lana.
Perchas.
» de campo.

Peto de punto.
» » gamuza.
» » papel.
Petos para esgrima.
Polainas de cuero negro.
» » » color.
» piel de jabalí.
» de lona impermeable.
» » paño.
» » ternera para guardas.
» para motoristas.
» Pirenaicas.
» para los pies para motoristas y ciclistas.
Poncho mejicano.
Porta-caza de lona.
Porta-mantas.
Porta-raquetas.
Porta-skis.
Piolet acero para el campo.
» de montaña.
Piel de osos blancos con cabeza
» » » gris » »
» » » Pantera.
» » » Leopardo.
» » » León.
» » » Raposo.
» » » Gamo.
» » » Ciervo.
» » » Jabalí.

Perneras de lona para moto.
» » cuero » »
» » caucho impermeable

Q

Quitasol.
» para el jardín.

R

Raquetas para la nieve.
Reclamos de codorniz.
Redes para llevar caza.
» » pescar.
Reteles para pescar cangrejos.
Redes para provisiones.
» » tennis.
Rodilleras.
» para el fott-ball.
Refrescaderos de botellas.
Recoge faldas para señora para la nieve y el campo.

S

Sacos alpinistas de doble combinación de lona impermeable.
Idem id. de cuero.
» » para viaje.

Sacos alpinistas para ropa sucia.
» » » escopeta.

Sierra plegable.

Silbatos.

Sirenas.

Skis para la nieve.

- » » caballeros.
- » » señora.
- » » niños.

Skiolina para skis.

Sombreros de paño.

- » » cuero.
- » » tirolés.
- » con quitasol.
- » de sport invierno.

Sacos para dormir.

Sillas plegables.

- » para cazar.
- » » campo.
- » » playa.
- » con respaldo para autos.

Silla bastón.

Silla trípode.

Soportes para tiendas de campañas.

Sacos para ingenieros.

- » forrado de piel para el viaje.
- » » » » auto.
- » » » » sanatorio

T

Taburetes de campo.

Tafetán en hojas.

Talmas de caucho.

Tiendas de campaña.

- » oblicua para campo.
- » cónica » montaña.
- » cuadrada » jardín.
- » oblonga.
- » individual.
- » para playa.

Tirantes corrientes.

- » para cuerpos especiales.
- » » obesos.

Tienda para baños de sol.

- » de tul mosquitero.

Trajes alpinos del tirol.

- » » ingleses.
- » para caza.
- » » pesca.
- » » motoristas.
- » » noruegos.
- » de pana inglesa.
- » » » del país.
- » para niños.

Tapabocas de lana.

- » » vicuña.
- » » seda.
- » » combinación.

Trineos para la nieve.

- » » el hielo.

Tachuelas.

V

Vajillas de aluminio.

Vasos » »

- » » asta.
- » » metal con vistas de Madrid.

Vestidos impermeables para todos los sport.

Vendas de paño impermeabilizado

- » » » y cuero.
- » » cuero.
- » para señora.
- » » niño.
- » con botín de quita y pon.
- » de hilo para verano.

Z

Zahones de cuero.

- » » rapón.
- » granadinos.
- » diversos.

Zapatillas de fieltro.

- » » piel.

Zurriones varios modelos.



FORMA DE TOMAR

LAS MEDIDAS

A LA VUELTA

FORMA DE TOMAR MEDIDAS

	Mets.	Cmts.
<u>Americana, Gabán, Pelliza o Guerrera</u>		
<i>A B</i> Largo de la espalda, desde la costura del cuello al talle.....		
<i>C</i> Largo total de la prenda.....		
<i>D E</i> Ancho de la mitad de la espalda.....		
<i>E F</i> Largo total de la manga.....		
<i>G</i> Grueso del cuello por debajo del brazo y tomando encima del chaleco.....		
<i>H</i> Grueso de la cintura.....		
<u>Chaleco</u>		
<i>A B</i> Largo total, desde la nuca, al largo que se quiera.....		
<i>C</i> Grueso del cuerpo, tomado por encima del chaleco.....		
<i>D</i> Idem íd. de cintura.....		
<u>Pantalón</u>		
<i>A B</i> Largo de la cadera al tacón de la bota..		
<i>C D</i> Largo de entrepierna.....		
<i>E E</i> Ancho de cintura, por debajo del chaleco		
<i>F F</i> Ancho de caderas.....		
Cabeza circunferencia de esta.....		
<u>Guante</u>		
<i>A A</i> Circunferencia de mano.....		
<i>B B</i> Largura del dedo índice.....		
<u>Polaina</u>		
<i>A A</i> Largo hasta el tacón.....		
<i>B B</i> Circunferencia de corva.....		
<i>C C</i> Idem de pantorrilla.....		
<i>D D</i> Idem de caña.....		
<i>E E</i> Idem de empeine.....		

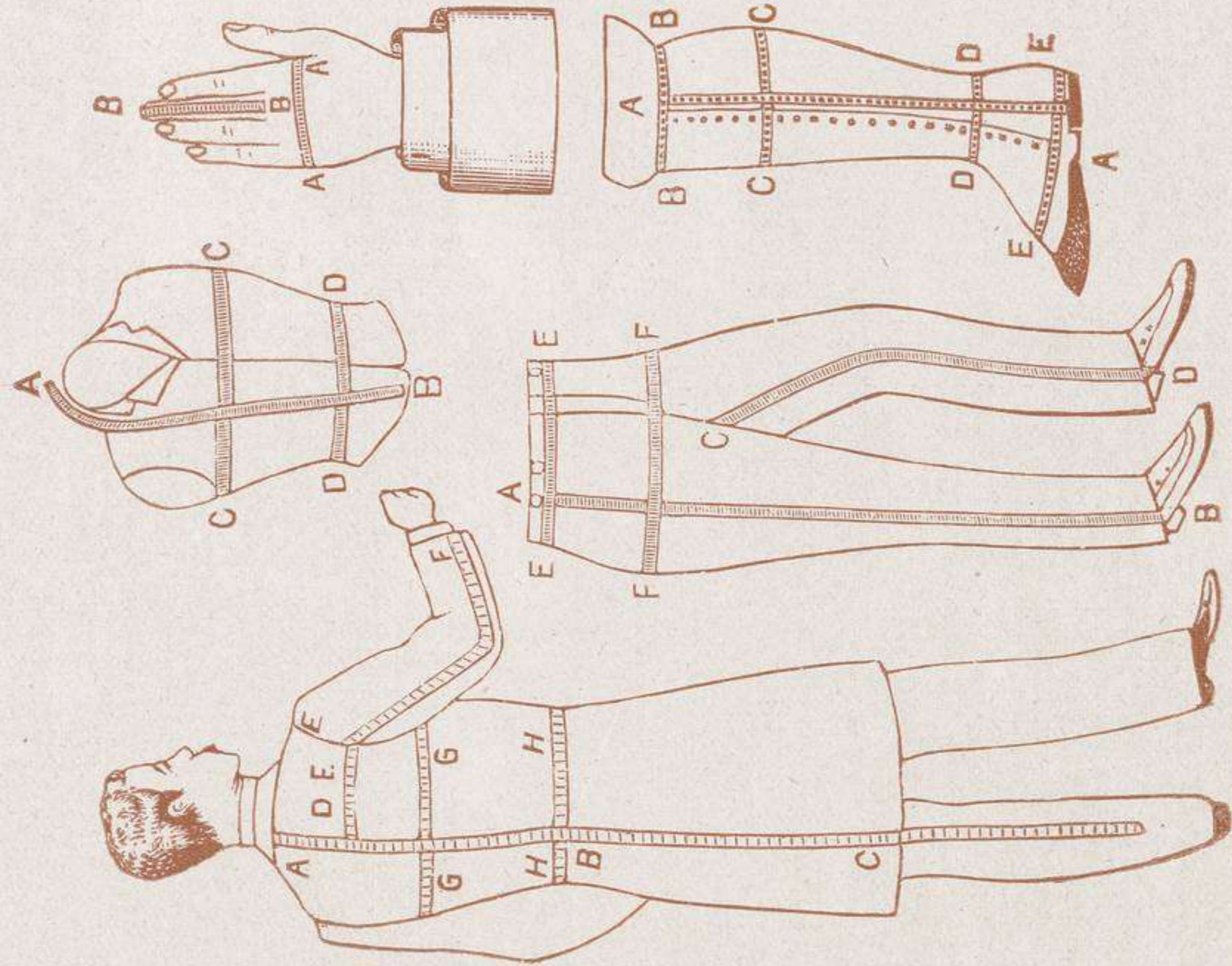

D.

Profesión

Calle

Pueblo

Provincia

Estación F. C. más próxima

Modelo núm.

Calidad

Color

Fecha del pedido

Idem de entrega

Observaciones

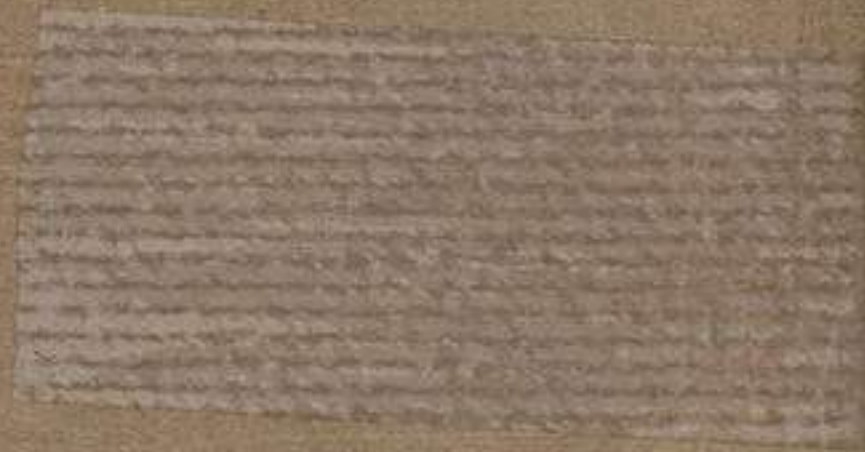

MINISTERIO DE FOMENTO SALZ
RELADORES, 1. - MADRID



M.E.C.