

LA MODE,

REVUE

POLITIQUE ET LITTÉRAIRE.

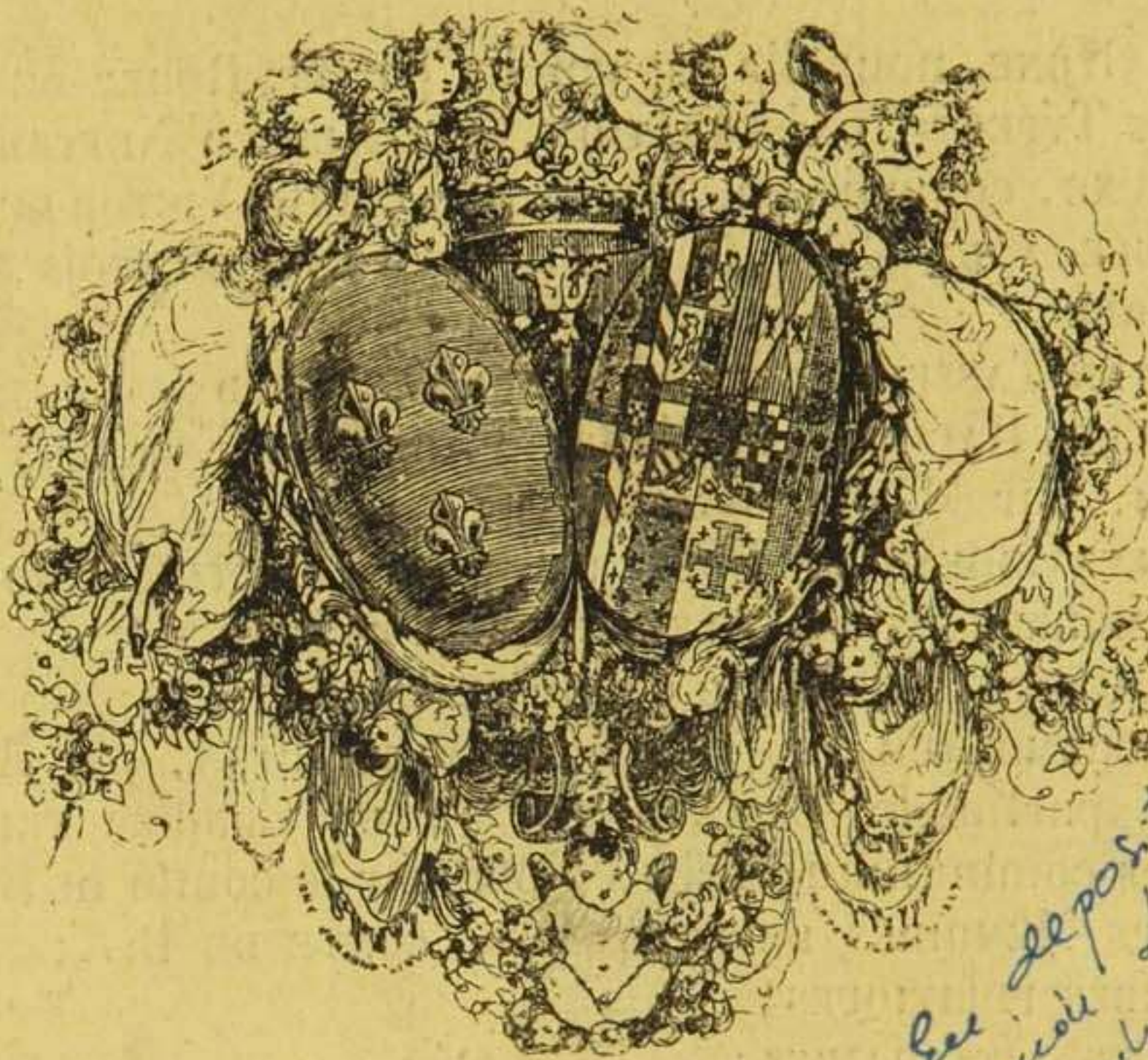

*35- Rec. de pos. to
Collection Louis de Toluse
Novembre 1982*

Paris

RUE TAITBOUT, 28, CHAUSSEE D'ANTIN.

Sommaire de LA MODE du 25 Juin.

Aux Royalistes. — La Chambre. — Mort de Louis XVII, par M. ALFRED NETTEMENT. — La suite du Cygne, par M. ROGER DE BEAUVOIR. — Nouvelles d'Allemagne. — L'Espagne. — Le Gendarme, fondement de l'ordre social. — Comité espagnol. — Appel à la bienfaisance. — Des Retranchemens autour de Paris. — Débordement parlementaire. — Sincérité et loyauté du duc de la COBARDIA. — Désappointement d'un vieux Zéphir amoureux des fleurs. — D'une nouvelle Tuile sur la tête de l'Espagne. — Chronique des théâtres. — Voici ce qui vient de paraître. — La fin d'un Legs, par M. MERLE. — Chronique de la Semaine, par M. le viconte Walsh. — Modes et Magasins.

LES PROCHAINES LIVRAISONS DE La Mode

CONTIENDRONT :

La suite du CYGNE, nouvelle espagnole, par M. ROGER DE BEAUVOIR ;
La suite des TYPES DE L'USURPATION, par ALFRED NETTEMENT ;
UN GANT JAUNE, comédie en vers, par le comte VICTOR DU HAMEL ;
UN SPECTACLE A LA COUR, comédie-proverbe en trois actes, par
M. MERLE ;
MEN HEER VAN TASSELT, par M. HENRI BERTHOUD ;
MESDEMOISELLES RACINE, par Madame ANNA DES ESSARTS ;
KARL HENRI, par M. JULES SANDEAU ;
BOISGUY ET LES CHOUANS DE FOUGÈRES, par M. CRÉTINEAU JOLY ;
LES DEUX AMOURS, par M. ALEXANDRE DUMAS ;
LE FILS DU RÉGENT, par M. le comte DE COURCHAMPS ;
LES GRANDEURS DE JUILLET (peintures de mœurs), par RÉNÉ ;
La seconde partie de TRIANON ET DE LA CONCIERGERIE, lettres
inédites communiquées à LA MODE par le comte DE BARBANÇON ;
La suite des MÉMOIRES DE LORD S..., COMTE DE B... ;
DES PROVERBES POLITIQUES ;
DES CRITIQUES LITTÉRAIRES ;
DES CHRONIQUES DES SALONS DE PARIS.

Des Articles, Nouvelles, Légendes, par Mesdames SOPHIE GAY, comtesse d'ASH, ANNA DES ESSARTS, ALEXANDRE DUMAS, vicomte WALSH, vicomte d'ARLINCOURT, vicomte DE MARQUESSAC, comte ARMAND DE PONTMARTIN, LÉON GOZLAN, MERLE, ROGER DE BEAUVOIR, HENRI BERTHOUD, ALFRED DES ESSARTS, DE LALANDELLE, le comte VICTOR DU HAMEL, etc., etc.



Numa

22 Janvier 1842

LA MODE

Coiffure de velours avec plumes de (Mariton) Robe de satin de (Richard Lottier) no. 2. Richelieu. Turban broché de (M^{me} Séguin) robe de dentelle de (Doucet) de la Paix. Marabouts de (Lerrot) S. Denis, 275. Gants de (May) r. de la Paix. Chaussures de (Beaudrand) S. Honoré. envoi fait par la (M^{me} de Com^{me} Lassalle), 28. Faubourg

à Paris, 28, Rue Faubourg (Chaussée d'Antin)

à Bruxelles chez Haumann et C^{ie} Société Belge, r. du Nord, 8

LE ROI DE CŒUR



LA MODE

Travestissements

*Étoffes de (Gagelin Opigex) Fourrures de (Mallard) Coiffure de femme de (Lemoumier Delooy)
Gants (Mayer) Costumes complets expédiés par la Maison de Commission (Lassalle) 28 r. Taubout*

à Paris, 28, Rue Taubout (Chaussée d'Antin)

à Bruxelles chez Hauman et Cie Société Belge, r. du Nord, 8



LA MODE

Bal de la Liste Civile

Coiffures en perles et volours de (M^{me} Séguin) Fleurs de (Constantin) Etoffes de robes du (Lavillon de Hanovre) façons de (M^{lle} de Moismout) Gants (Mayer) Souliers (Baudrand) 348, S. Honoré, ensemble de toilette de la M^{ou} (Lassalle) 28, Tailbout.

à Paris, 28, Rue Tailbout (Chaussée d'Antin)

à Bruxelles chez Haumann et C^{ie} Société Belge, r. du Nord



LA MODE

Capottes de (Lemoumier Deloey) Mante de (Mallard) Robe de gros de naples de (Genet) Ravillon
 d'Hanovre Lingerie de (Gulasue Ledoux) Gants (Mayer) mouchoir de (Chapron) Brodequins
 de (Baudrant) Ensemble de toilette expédié par la (M^ode Com^o (Lassalle) 28, Faubourg.

à Paris, 28, Faubourg (Chaussée d'Antin)

à Bruxelles chez Haumann et C^{ie} Société Belge et du Nord, 8



Fuma

LA MODE

15 Aout

*Chapeaux de (Maritou) étoffes de Robes de (Lavillou de Hanovre) St. Italien, Lingerie (Tulasue Ledoux)
Gants (Mayer) Chaussures de (Baudrand) 348 S. Honoré Camail en cachemire orné de passementerie
et Crispin en taffetas garni de dentelle de la M^{ou} de Couron (Lassalle) 28, Faubourg.*

à Paris, 28, Rue Faubourg (Chaussée d'Antin)

à Bruxelles chez Hauman et Cie Société Belge r. du Nord, 8



LA MODE

25 Juillet

Chapeaux de (Lemoumier Relrey) r. S^t Honoré. Robes de (M^{mes} Desfontaines & C^{ie}) r. Royale, 25. Lingerie de (Doucet) de la Paix. Gants (Mayev) de la Paix. Brodequins de (Beaudrand) 348. S^t Honoré. Umbrelle de (Cazal) ensemble de toilette expédié par la M^{ou}de Com^{ou} (Lassalle) 28, Taubout.

à Paris, 28, Rue Taubout (Chaussée d'Antin)

à Bruxelles chez Haumann et C^{ie} Société Belge r. du Nord, 8



LA MODE

(Salons d'Alphonse Giroux)

Capote de Satin Blanc, et Chapeau de Dentelle noire de (Lemouineo Releoy) Robes de
 (M^{re} Desfontaines) Lingerie de (Euliane Ledoux) Echarpe de Velours Broché de (Lavoillon de
 (Banoore) Gants de (Mayer) Meubles de (Maigre) Chaussures de (Beaudrand) Envois divers pour
 Etrennes de la (Maison de Commission) (Lassalle) 28 r. Faubourg

à Paris, 28, Rue Faubourg (Craussie d'Anter)



LA MODE

*Toquet de Velours de Madame (Sequin) Camail de Cachemire du (Pavillon du Hanôire)
 Robe de Dentelle de (Doucex) Robe de (M.^{me} Desfontaines) Guirlande Ines de Castro de (Constantin)
 Gants (Mayer) Bracclet de (Bon) Eventail de (Giroux) Chaussures de (Beaudrand) 3/4 r.
 L'honore Ensemble de toilette de Bal de la (Maison de Commission) (Lassalle) 28 Rue Faubourg*



LA MODE

Étoffes de robes et Écharpe de (Lavillon du Hanovre) Façons de (M^{me} Desfontaines) dentelles de (Doucet) Fleurs de (Constantin) Mouchoirs de (Chapron) Gants (Mayer) Chaussures de (Beaudrand) 348 r. S. Honoré, ensemble de toilettes expédié par la (Maison de Commission (Lassalle) 28, Faubourg.

à Paris, 28, Rue Faubourg (Chaussée d'Antin)

à Bruxelles chez Hanmann et C^{ie} Société Belge r. du Nord, 8



20 9^{bre} 1841

LA MODE

Chapeaux de (Mariton) Robes de (M^{me} Ambroise) & Montmartre, facons de (M^{lle} de Moismont) Châle de velours garni d'hermine de (Malard) Mouchoir de (Chapron) Cols et Manchettes de (Douce) Fauteuil de (Maigret) Gants (Mayer) & de la Paix, Brodequins de (Beaudrand) 348, S. Honoré, ensemble de toilettes expédie par la Maison Commission (Lassalle) 28, r. Tailbout.

à Paris, 28, Rue Tailbout (Chaussée d'Antin)

à Bruxelles, chez Haumann et C^{ie} Société Belge r. du Nord, 8



LA MODE

Chapeaux de (Lemoumier Deloey) Robes du (Davillon d'hanovre) Façon de (M^{lle} de Moismont)
 Lingerie de (Eulalie Ledoux) Gants (Mayev) Chaussures de (Beaudrand) 3/8, P. Honoré, Ensemble
 de toilettes expédies par la Mode Com^{on}. (Lassalle) 28, tailbout.

à Paris, 28, Rue Tailbout (Chaussee d'Antin)

à Bruxelles chez Baumann et C^{ie} Société Belge r. du Nord, 8



LA MODE

Chapeaux de (M^{me} Séguin), Camail de (Mallard) Robe de soie de (Richard Lottier) Gants
 (Mayer) Robe de mousseline brodée de (Doucet) Chaussure de (Baudrand) 348, r. S. Honoré, ensemble
 de toilette expédié par la M^{me} de Com^{te} (Lassalle) 28, Tailbout.

à Paris, 28, Rue Tailbout (Chaussée d'Antin)

à Bruxelles chez Haumann et C^{ie} Société Belge r. du Nord, 8



8 Janvier 1842.

LA MODE

Chapeau et Bonnet (Lemonnier Deloey) Mantelot (Mallard) Robes de (Richard Lottier) us de Richelieu
 Plumes et Fleurs de (M^{me} Lainée Fauteuil de (Maigret) Mouchoir de (Chapron) Lingerie (Eulalie Ledoux)
 Gants (Mayer) Chaussures de (Bandraud) envoi fait par la (M^{me} de Com^{me} Lassalle) 28 r. Faubourg

a Paris, 28, Rue Faubourg (Chaussée d'Antin)
 a Bruxelles chez Haumann et C^{ie} Société Belge r. du Nord, 8



LA MODE

*Coiffures de (M^{me} Séguin) Fleurs de (Constantin) Robes de moire du Ravillou d'Hanovre Dentelles de (Doucet)
 Robe et Tunique de toute façon de (M^{lle} de Moismout) Gants (Mayex) Mouchoirs de (Chapron) Mantelets de (Maigret)
 Ensemble de toilettes de la M^{ou}de Cou^{ou} (Lassalle) 28, Faubourg.*

à Paris, 28, Rue Faubourg (Chaussée d'Antin)

à Bruxelles, chez Haumann & C^{ie} Société Belge, r. du Nord, 8



LA MODE

Robes de mousseline de l'Inde et Bonnet de malines de (Doucet) façon de robes de (M^{lle} de Moismont)
 Mouchoirs de (Chaprou) Gants (Mayer) Souliers de (Baudraud) 348, S. Honoré Porcelaines de (Toy)
 Meubles de (Maigret) ensemble de toilettes expédiés par la (Maison de Commission (Lassalle) 28, Tailbou

à Paris, 28, Rue Tailbout (chaussée d'Antin)

à Bruxelles chez Hauman et Cie Société Belge r. du Nord 8



LA MODE

Chapeau et Bonnet de (Lemoumier Delvey) Robes de (M^{me} Desfontaines et C^{ie}) Cols et Dentelles de (Tulasne)
 Gants de (Mayer) Mouchoir de (Chaprou) Umbrelle de (Cazal) Chaussures de (Beaudrand) 348, S. Honoré.
 Meuble de (Maigret) envois de la M^ode Com^o (Lassalle et C^{ie}) 28, Tailbout.

à Paris, 28, Rue Tailbout (Chaussée d'Antin)

à Bruxelles chez Hauman et C^{ie} Société Belge r. du Nord, 8



Anna

LA MODE

*Chapeaux de (Lemounieu Leboey) Fleurs de (Constantin) Robes de (Pottier Richard) dentelles et Lingerie de (Doucet) Gants (Mayev) Chaussures de (Baudrand) ensemble de toilette de la M^ode Com^on (Lassalle)
28, Faubourg*

à Paris, 28, Rue Faubourg (Chaussée d'Antin)

à Bruxelles chez Hauman et C^{ie} Société Belge r. du Nord, 8



LA MODE

Capote de velours de (M^{me} Séguin) Saute Marabout de (Terror) Bonnet de (Eulazue Ledoux) Robe de velours et robe
de chambre de (Richard Lottier) Pélerine de Guipure de (Doucet) Chale de velours garni de martre de (Mallard) Gants (Mayer)
façons de robes de (M^{lle} Moismont) Porcelaine de (Eoy) Meubles et ensemble de toilettes expédiés par la M^{me} de Cou^{te}
(Lassalle) 28 rue Tailbout

à Paris, 28, Rue Tailbout (Chaussée d'Antin)

à Bruxelles chez Haumanu et Cie Société Belge r. du Nord, 8



LA MODE

Modes de Lougchamps.

Capote de crêpe recouverte d'une voilette et Chapeau de paillerix de (Mariton) 2, P.^{ce} de la Madeleine, Etiffes du (Favillon de Hanovre) façon de robes de (M^{lle} de Moismont) Lingerie de (Eulassue Ledoux) Gants (Mayer) Mouchoirs (Chapron) Chaussures de (Baudrand) 3, 48, S.^t Honoré; envois fait par la M^{ou} de Com^{ou} (Lassalle) 28, Faubout

à Paris, 28, Rue Taibout (Chaussée d'Antin)
à Bruxelles chez Haumann et C^{ie} Société Belge, r. du Nord, 8



LA MODE

Chapeaux de (Maritou) Robes et Mantelot de (Richard Lottier) Dentelle et Pélerine de (Doucet)
 façon de robes de (M^{lle} de Moismout) Gants (Mayer) Mouchoir de (Chapron) Brodequins de
 (Beaudrand) Ensemble de toilettes expédié par la M^{lle} de Cour^{on} (Lassalle) 28, r. Tailbout.

à Paris, 28, Rue Tailbout (Chaussée d'Antin)

à Bruxelles chez Haumann et Cie Société Belge, r. du Nord, 8



1^{er} Janvier 1842

LA MODE

Chapeaux de (Mariton) P^{ce} de la Madeleine, 2. Fleurs de (Constantin) Robes de (Gagelin Origer) facons de (M^{lle} Moismout) Mantille de dentelle de (Douce) Mouchoirs de (Chaprou) Gants (Mayer) Manteau garni de martre de (Kircoff) Bahu de (Maigret) envois fait par la (M^{me} de Coumieu) (Lassalle) 28 Tailbout

à Paris, 28, Rue Tailbout (Chaussée d'Antin)

à Bruxelles chez Haumann et C^{ie} Société Belge r. du Nord, 8



Numa

LA MODE

Modes de Lougchaups

Chapeaux de (Lemoumier Velroy) Etoffes de robes du Savillon d'Anvers) façon de (M^{lle} de Moisumont)
 Mantelet de tulle brodé de (Richard Lottier) Gants (Mayer) Fautouil de (Maigret) envois de la Maison
 de Commission (Lassalle) 28, Faubourg.

à Paris, 28, Rue Faubourg (Chaussée d'Antin)

à Bruxelles, chez Baumann et C^{ie} Société Belge, r. du Nord, 8



LA MODE

25 Juin

Chapeau de (M^{me} Séguin) Robes de (M^{me} Desfontaines Emmanuel) v. Royale, Lingerie et Gaspou de dentelles de (Doucet) de la Paix, Gants (Mayer) Coiffures et nœuds de Fleurs naturelles, Tardinière de (Maigret) v. Vivienne Chaussure de (Beaudrand) S^t Honoré, 348. Ensemble de toilette expédié par la M^{me} de Com^{me} (Lassalle) 28, Taitbout.

à Paris, 28, Rue Taitbout (Chaussée d'Antin)

à Bruxelles chez Baumaun et C^{ie} Société Belge v. du Nord, 8



Nana

LA MODE

15 Juillet

Capote et Chapeau de (Mariton) 21^{me} de la Madeleine Fleurs de (Constantin) Robes de (M^{me} Desfontaine & Cie) r. Royale. Mouchoir de (Chapron Fr^{es}) Gants (Mayer) Epingle de (Bon) Brodequins de (Baudrand) 54^{is} St. Honoré, Chaise de (Maigret) toilette expédiée par la M^{me} de Com^{on} (Lassalle) 28, Tailbout.

à Paris, 28, Rue Tailbout (Chaussée d'Antin)

à Bruxelles chez Haumann et Cie Société Belge rue du Nord 8



LA MODE

Modes d'Automne

Chapeaux de (M^{me} Séguin) Stoffes de robes du (Lavillou d'hanovre) B^l Italien, façons de (M^{lle} de Moismont) r. de Provence. Echarpe de cachemire de (Rosset) Lingerie de (Eulalie Ledoux) Mouchoirs de (Chapra) Gants (Mayer) Crispin de casimir brodé et ensemble de toilette de la (Maison de Commission Lassalle) 28, rue de

à Paris, 28, Rue Taitbout (Chaussée d'Antin)



LA MODE

Chapeaux de (Lemoumier Telvez) S. Honoré Stoffes de robes du (Tavillon de Hanovre) façon de
 (M^{lle} de Moismout) de Provence Crispin garni de fourrure de (Gow) gants (Mayer) Mouchoir
 de (Chapron) r. de la Paix Chaussures (Beaudrand) 348 S. Honoré Meubles de (Maigret) Porcelaines
 Cristaux de (Giroux) envois faits par la (Maison de Commission Lassalle) 28 toutbout



LA MODE

Chapeau de Paille de riz de (Maritou) Fleurs de Constantin) Redingotte de mousseline des indes de (Doucet)
 façon de (M^{lle} de Moismont) Echarpe du (Lavillon de Hauovre) Amazone et veste en velours des Indes de (M^{mes}
 Desfontaines et Emmanuel) Chaussures de (Beaudraud) S^t Honoré, 348. envois faits par la M^{ou}de Com^{ou} (Lassalle)
 28, Tailbout.

à Paris, 28, Rue Tailbout (Chaussée d'Antin)

à Bruxelles chez Haumanu et C^{ie} Société Belge r. du Nord, 8



Nona

LA MODE

29. Janvier 1842.

Fleurs de (Constantin) 37, r. N^o S^t Augustin. Coiffures 4, 5, 6 et 7 de (Lemoumier Tolvey) S. Honoré,
 Etoffes de robes de (Gagelin Opigex) façons de (M^{lle} de Moisimout) Dentelles de (Douce) r. de la Paix,
 envois de la (M^o de Com^o Lassalle) 28, Faubourg

à Paris, 28, Rue Faubourg (Chaussée d'Antin)

à Bruxelles chez Haumann et Cie Société Belge r du Nord, 8



LA MODE

*Costumes de Campagne (d'Espreueter) Chemises, Cravattes et Fichus de (Doucet) Coiffures de (Delignou)
Gilets de (Blanc) Gants (Mayer) Chapeaux de (Sax) Ensemble de toilette expédié par la Mode Com ou
(Lassalle)*

à Paris, 28, Rue Tailbout (Chaussée d'Antin)

à Bruxelles, chez Haumann et C^{ie} Société Belge r. du Nord, 8



Numa

LA MODE

Robe de taffetas et dentelle noire, façon de (M^{lle} de Moismout) Costume d'homme (d'Heppenter)
 Chapeau de (Gay) Chemises et Cravates de (Doucet) Gants (Mayco) Coiffure de (Deliquou) ensemble
 de toilettes expédié par la Maison Comon (Lassalle) 28, Faubourg.

à Paris, 28, Rue Tailbout (Chaussée d'Antin)

à Bruxelles chez Haumann et C^{ie} Société Belge, r. du Nord, 8



LA MODE

Modes de Printemps

Costumes (d'Espeuette) 2, Richelieu. Coiffure de (Delignou) P^{ce} de la Bourse. Chapeaux de (Fay) 1. des fos^{es} Montmartre. Gilets de (Blanc) P^{ce} royal. Cravattes et Chemises de (Doucet) 1. de la Paix. Gants (Mayer) 1 de la Paix. Mouchoir de (Chapron) 1. de la Paix. ensemble de toilette exécuté par la M^{lle} de Cour^{on} (Lassalle) 28, faubourg.

à Paris, 28, Rue Taitbout (Chaussée d'Antin)

à Bruxelles chez Haumann et Cie Société Belge r. du Nord, 8

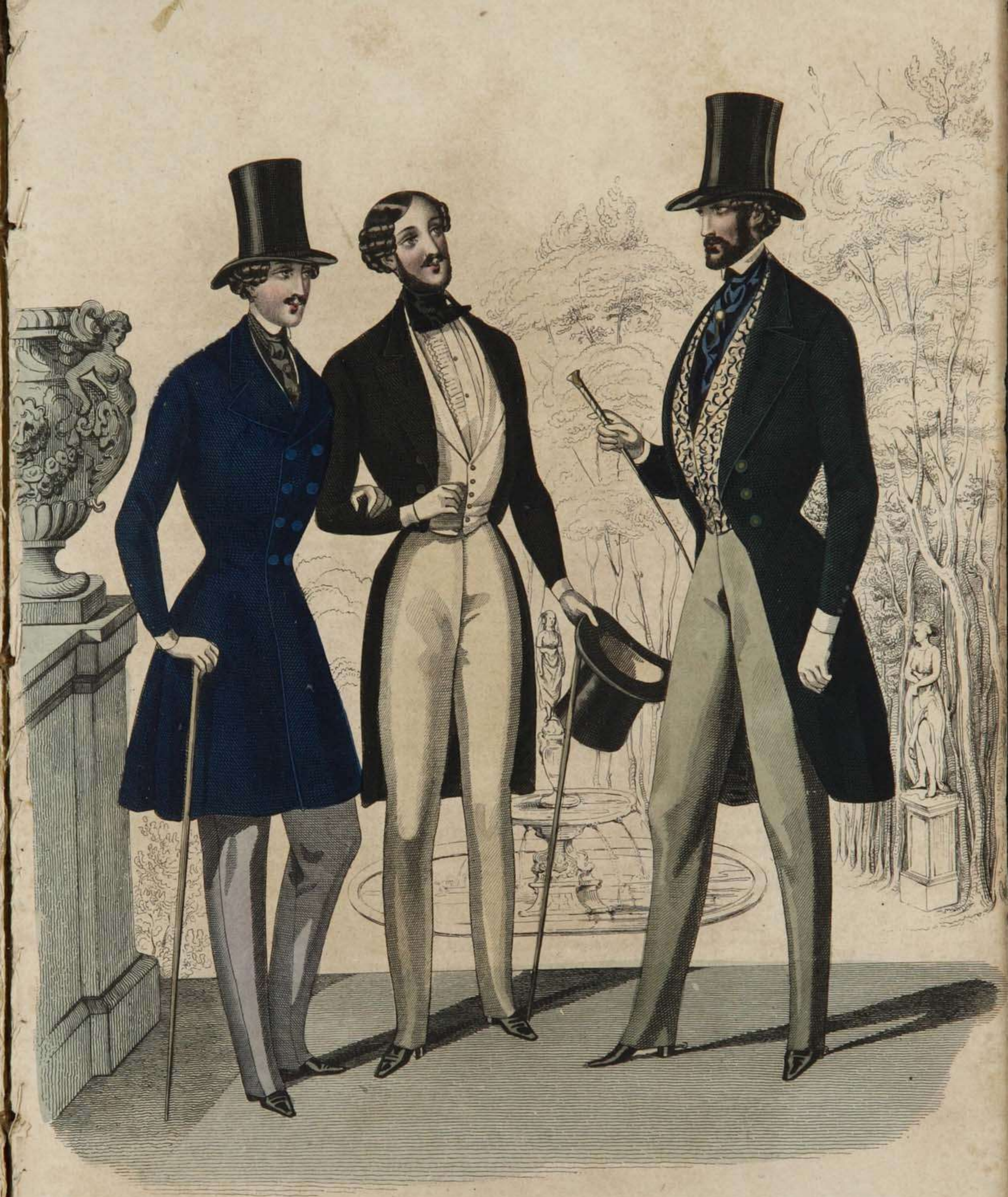

19 Mars

LA MODE

Modes de Loucheamps 1842

Costumes de (Rooff), de Louvois, Chapeaux de (Sax), des fossés Montmartre, Coiffures de (Designou)
 P^{ce} de la Bourse, Chemises et Cravattes de (Doucet) 17, de la Paix, Gants (Mayev), Epingles de (Bon)
 r. de la Paix, envois faits par la Monde Courou (Lassalle) 28, Faubout.

à Paris, 28, Rue Faubout (Chaussée d'Antin)

à Bruxelles chez Baumann et Cie Société Belge, r. du Nord, 8



LA MODE

Costumes de (Rooll) r. de Louvois, Chapeaux de (Fay) r. fais Montmartre, Gilets de (Blanc), Coiffures de (Deliquon) P.^o de la Bourse, Cravattes de (Genet) au Pavillon de Hanovre, Chemises de (Doucet) Gants (Mayer) Canes de (Cazal) Meubles de (Maigret) Porcelaines de (Coy) envoi de la Maison de Commission (Lassalle)



LA MODE

Costumes de (Rooll) r. de Louvois. Gilets de (Blanc) P.^{is} Royal. Coiffures de (Delignon) P.^{is} de la Bourse.
 Chapeaux de (Gay) r. des Fossés Montmartre. Gants (Mayer) Chemises et Cravattes de (Douce) r. de la Paix
 Ensemble de toilette expédié par la (M^{ou}de Com^{ou} (Lassalle) 28, Faubourg.

à Paris, 28, Rue Taibout (Chaussée d'Antin)

à Bruxelles chez Haumann et C^{ie} Société Belge r. du Nord, 8



Numa

LA MODE

*Paletot grec et costume (d'Humann) Gilot de (Blanc) Chapeaux de (Gay) Coiffures de
(Deliquou) Cravattes et Chemises de (Doucet) Gants (Mayev) ensemble de toilette de la
Moude Comou (Lassalle) 28, Faubourg.*

à Paris, 28, Rue Faubourg (Chaussée d'Antin)



LA MODE

Costumes des Bains

Chapeaux de (Lemoine et Foy) Robes d'organdi brodi de (Dulasue Ledoux) Etoffes de robes et echarpe
 du (Lavillou de Hanovre) Gants (Mayer) Brodequins de (Baudrand) Umbrelle de (Cassal) ensemble de
 toilettes de la Mode de Comon (Lassalle) 28, Faubourg



5 Aout 1842

LA MODE

Chapeaux de (M^{me} Séguin) 60 N. P. Champs, Robe et Crispin en mousseline de l'Inde garnis de dentelle de (Doucet) de la Paix, Robe Barège avec effilés de soie de (Richard Tottier) Ganses et Mitaines (Mayer) de la Paix, Brodequins de (Baudrand) 3, 4, 8, S. Honoré, Costumes d'enfants et envois de la M^{ou} de Coucou (Lassalle) 28 rue Faubourg.

à Paris, 28, Rue Faubourg / Chaussée d'Antin,

à Bruxelles chez Hauman et C^{ie} Société Belge, r. du Nord, 8



LA MODE

Modes de Longchamps

Capote de crêpe (Lemouvier Velvex) Robe ornée de passementerie de (Richard Lottier) Lingerie de (Eulsaue Ledoux) Chale de cachemire à franges du (Persau) Gants (Mayer) Brodequins de (Beaudraud) 348, S. Honoré.
Costumes d'enfants, Envois de la M^{ou}de Com^{ou} (Lassalle) 28, Tailbout.

à Paris, 28, Rue Tailbout (chaussée d'Antin)

à Bruxelles chez Haumann et Cie Société Belge, r. du Nord, 8



LA MODE

Chapeau de Velours et Capote en Satin doublée de (Mariton) Place de la Madeleine. 2. Robes et Camail de (M^{me} Desfontaines) rue Royale. Etoffes de Robes du (Pavillon de Hanovre) Camail de Velours garni de Fourrure de (Gou) rue Vivienne. Gants (Mayer) r. de la Paix. Mouchoirs de (Chapron) rue de la Paix. Chaussures de (Beaudrand) 348. r. S. Menori. Costume d'Enfants et ensemble de toilettes expédies par la (Maison de Commission) (Lassale) 28. rue Taitbout.



LA MODE

La Promenade des Enfants aux Champs Elysées

Chapeaux de (Mme Siquin) Etoffes de robes du (Pavillon Lancere) facons de (Mlle de Moismont) Lingerie de (Eulassue
Ledoux) Gants (Mayer) Chaussures de (Beaudrand) Costumes d'enfants de la Mode Comoy (Lassalle) 28, Tailbout.

à Paris, 28, Rue Tailbout (Chaussée d'Antin)

Anna



LA MODE

Travestissements

*Bonnet garni de Dentelles,
dessus Damas broché garni
de Velours. Jupes de dessous
de Satin.*

*Toque de Velours garnie de Sygne,
Jupe de Satin garnie de petit
Velours. Pardessus de Velours orné
de Passementeries et de Sygne.*



Mars 35

LA MODE

Modes pour Longchamps

Chapeau et Capote de (Lemounieux-Lellevoy) Plumas de (Zacharie) Fleurs de (Constantin) Robes de (M^{me} Lotier)
 Mouchoir et Dentelles de (M^{me} Fericere-Lenona) Envoi fait par la (Maison de Commission) Lassalle) 28, rue Faubourg

à Paris, 28, Rue Faubourg (Chaussée d'Antin)



LA MODE

Coiffures N^{os} 1, 4 et 7 de (Lemonnier-Reloey) id N^{os} 2, 3, 5 et 6 de (M^{me} Séguin) Plumes et Visage de
 Paradis de (Zacharie) Fleurs de (Constantin) Fourrures de (Mallard) Stoffes de la (M^{me} Gagelin) succède
 Robes de (M^{me} de Moismont) Dentelles de (Douce) Epingles de (Bon) Gants (Mayoo) Envois divers
 de la (Maison de Commission) (Lassalle) 28, Faubourg



LA MODE

Chapeaux de (Lemouineo Polcey) Robes de Meiré ornée d'un ruban froncé. Robe de Pékin garnie de Passementeries, Etoffes du (Racillon de Banoore) Façon de (M^{re} Desfontaines) Mouchoirs de (Chapronet C^{ie}) Gants de (Mayev) Epingles de (Bon) Chaussures de (Beaudrand) Meubles de (Mégret) Envois divers de la (Maison Raosale et C^{ie}) 18, rue Faubourg



5 Juin

LA MODE

Capote de Crêpe et Chapeau de Paille de Riv. de (Lemoumier-Relocoy) Fleurs de (Constantin) Plumes de
 Zacharie Robe de l'Élan de la Maison (Gagelin) Robe double jupe d'Organdi jupon de (M^{lle} de Moismont)
 Escarpe de Dentelle de (Violard) Gants Mayer; Manquise et corsives divers de la (Maison de Com^{me} Lassalle)

38, rue Taitbout

à Paris, 28, Rue Taitbout (Chaussée d'Antin)



LA MODE

Chapeaux de (M^{me} Séguin) Plumes et Marabout noués de (Zacharie) Mantelot à la Vieille de (Mallard) Etoffes de robes de la Maison (Gagelin) Façons de (M^{lle} de Moismont) Dentelles du dépôt rue du Dauphin, Chaussures de (Beaudrand) Gants (Mayev) Mouchoirs de (Chapron) Voitures, Umbrelles et envois divers de la (Maison de Commission) (Lassalle) 28, rue Taitbout



LA MODE

Turban Algerien et Coiffures en Dentelles de Lemonnier-Reloey Robes en moire bouton d'or garnies de
 Dentelles avec dessous en satin blanc de M^{me} Desfontaines Robe glacée vert et rose, Etoffes de la maison
 (Gagelin) Bijoux de (Bon) Eventails de (Gironx) Consoles et Meubles de (Maigret) Chaussures de (Baudrand)
 Envois divers faits par la (Maison de Commission) (Lassalle) 28. Faubourg



LA MODE

Coiffure de (Mariton) Fleurs de (Constantin) Robe de Tulle blanc ornée de Ruches en Tulle et Fleurs façon de (M^e Desfontaines) Étoffes de la (Maison Gagelin) Spencer de Velour noir Tablier Napolitain Supé en Satin Bouton d'or (du Ravillon de Hanovre) Façon de (M^{lle} de Moismont) Gants (Mayer) Mouchoirs de (Chaprou) Eventails de (Grous) Meubles de (Mégret) Épingles Napolitaines de (Boy) Chaussure de (Beaudrand) Ensemble de toilette expédié par la (Maison de Commission (Lassalle) 28, rue Tautbout

à Paris, 28, Rue Tautbout (Chaussée d'Antin)



5 Avril

LA MODE

Modes pour Longchaumpe

Chapeaux de (Maximon) Fleurs de (Constantin) Plumas de (Zacharie) Stoffes de Robes de (Gagelin)
 Façons de (M^{lle} de Moismout) Gants (Mayer) Mouchoirs de (Chapron) Epingle de (Bon) Chaussures
 de (Beaudrand) Lingerie et envois divers de la (Maison de Commission Lassoale) 284 Faubourg

à Paris, 28. Rue Faubourg (Chaussée d'Antin)



5. Juillet.

LA MODE

Chapeaux de (Lemonnier Reloey) Fleurs de (Constantin) Plumes de (Zacharie) Stoffes de Robes
 du (Raillon de Banovre) Volants de Dentelles et Mouchoirs de (Violard) Façons de Robes
 de (M^{lle} de Moisment) Epingles et Bracelets de (Bon) Gants (Mayer) Chaussures de (Beaudrand)
 Umbrelles et envois divers de la (Maison de Commission) (Lassalle) 28 Faubourg

à Paris, 28, Rue Faubourg, (Chaussée d'Antin)



LA MODE

Costumes de Mariées

Voiles et Volants de Dentelles de (Violar) Breveté 2^{ème} Choseul. Robes de mousseline du (Pavillon de Baudore) Façons de (M^{lle} de Moismout) Fleurs de (Constantin) Gants (Mayer) Bijoux de Roy Chaussures de Beaudrand Meubles de (Megret) Ensemble de toilette et Corbeilles de mariage expédiés par la (Maison de Commission (Lassalle) 28. r. Failloubert



15 Mai

LA MODE

Chapeaux de (Lemoumier-Relocoy) Plumes de (Zacharie) Fleurs de (Constantin) Robes du
 (Lavillon de Banooze) Façons de (M^{lle} de Moismout) Cachemire (du Lerdan) Gants (Mayeo)
 Mouchoirs de (Chapron) Chausures de (Beaudraud) Umbrelles douairières et envois divers de
 la (Maison de Commission) (Lassalle) 28 r. Faubourg



Gravé par Brunellière.

Imp. par Chardon, J.

ST. ÉTIENNE DU MONT.

Extrait des Eglises de Paris. Bureau rue St. Germain des Prés, N° 15.



LES HIRONDELLES

Que j'aime à voir les hirondelles,
A ma fenêtre tous les ans,
Venir m'apporter des nouvelles
De l'approche du doux printemps !
Le même nid, me disent-elles,
Va revoir les mêmes amours :
Ce n'est qu'à des amans fidelles
A vous annoncer les beaux jours.
Lorsque les premières gelées
Font tomber les feuilles des bois,
Les hirondelles rassemblées
S'appellent toutes sur les toits :
Partons, partons, se disent-elles
Fuyons la neige et les autans ;
Point d'hiver pour les cœurs fidelles :
Ils sont toujours dans le printemps.
Si par malheur, dans le voyage,
Victime d'un cruel enfant,
Une hirondelle mise en cage
Ne peut rejoindre son amant,
Vous voyez mourir l'hirondelle
D'ennui, de douleur et d'amour,
Tandis que son amant fidelle
Près de là meurt le même jour.



DAVIGNY



LES SOUHAITS.

Que ne suis-je la fougère
 Où, sur la fin d'un beau jour,
 Se repose ma bergère
 Sous la garde de l'amour !
 Que ne suis-je le zéphire
 Qui rafraîchit ses appas,
 L'air que sa bouche respire,
 La fleur qui naît sous ses pas.

Que ne suis-je l'onde pure
 Qui la reçoit dans son sein !
 Que ne suis-je la parure
 Qui la couvre après le bain !
 Que ne suis-je cette glace
 Où son miroir répété
 Offre à nos yeux une grace
 Qui sourit à la beauté.

Que ne puis-je par un songe
 Tenir son cœur enchanté !
 Que ne puis-je du mensonge
 Passer à la vérité !
 Les dieux qui m'ont donné l'être
 M'ont fait trop ambitieux,
 Car enfin je voudrais être
 Tout ce qui plait à ses yeux.





C'est l'amour, c'est sa flamme
Qui brille dans ses yeux :
Je croyais que son ame
Brûlait des mêmes feux .
Lisette à son aurore
Respirait le plaisir :
Hélas ! si jeune encore
Sait-on déjà trahir ?
Sa voix pour me séduire
Avait plus de douceur .
Jusques à son sourire,
Tout en elle est trompeur :
Tout en elle intéresse ,
Et je voudrais, hélas !
Qu'elle eut plus de tendresse ,
Ou qu'elle eut moins d'appas .
O ma tendre musette ,
Console ma douleur :
Parle moi de Lisette ;
Ce nom fait mon bonheur .
Je la revois plus belle ,
Plus belle tous les jours :
Je me plains toujours d'elle ,
Et je l'aime toujours .





LA MUSETTE

O ma tendre musette,
Musette mes amours,
Toi qui chantais Lisette,
Lisette et les beaux jours;
D'une vaine espérance,
Tu m'avais trop flatté:
Chante son inconstance
Et ma fidélité.



ROMANCE DE NINA

Quand le bien aimé reviendra
Près de sa languissante amie,
Le printemps alors renaitra,
L'herbe sera toujours fleurie.
Mais je regarde, hélas! hélas!
Le bien aimé ne revient pas.

Oiseaux, vous chanterez bien mieux,
Quand du bien aimé la voix tendre
Vous peindra ses transports, ses feux;
Car c'est à lui de vous l'apprendre.
Mais, mais j'écoute hélas! hélas!
Le bien aimé ne revient pas.

Echos, que j'ai lassés cent fois
De mes regrets, de ma tristesse,
Il revient: peut-être sa voix
Redemande aussi sa maîtresse.
Peux-tu appeler: hélas! hélas!
Le bien aimé n'appelle pas.

Te souvient-il de cette amie,
Tendre compagne de ma vie ?
Dans les bois en cueillant la fleur
 Jolie,
Hélène appuyait sur mon cœur
 Son cœur.

Oh ! qui me rendra mon Hélène
Et ma montagne, et le grand chêne ?
Leur souvenir fait tous les jours
 Ma peine :
Mon pays sera mes amours
 Toujours !



DAUBIGNY.

Ma sœur, te souvient-il encore
Du château que baignait la Dore ?
Et de cette tant vieille tour
Du Maure,
Où l'airain sonnait le retour
Du jour ?

Te souvient-il du lac tranquille
Qu'effleurait l'hirondelle agile,
Du vent qui courbait le roseau
Mobile,
Et du soleil couchant sur l'eau,
Si beau ?



DAVIDNY.

LES SOUVENIRS

Combien j'ai douce souvenance
Du joli lieu de ma naissance !
Ma sœur, qu'ils étaient beaux les jours
De France !
O mon pays, sois mes amours
Toujours !

Te souvient-il que notre mère,
Au foyer de notre chaumière,
Nous pressait sur son cœur joyeux,
Ma chère ;
Et nous baisions ses blancs cheveux
Tous deux ?

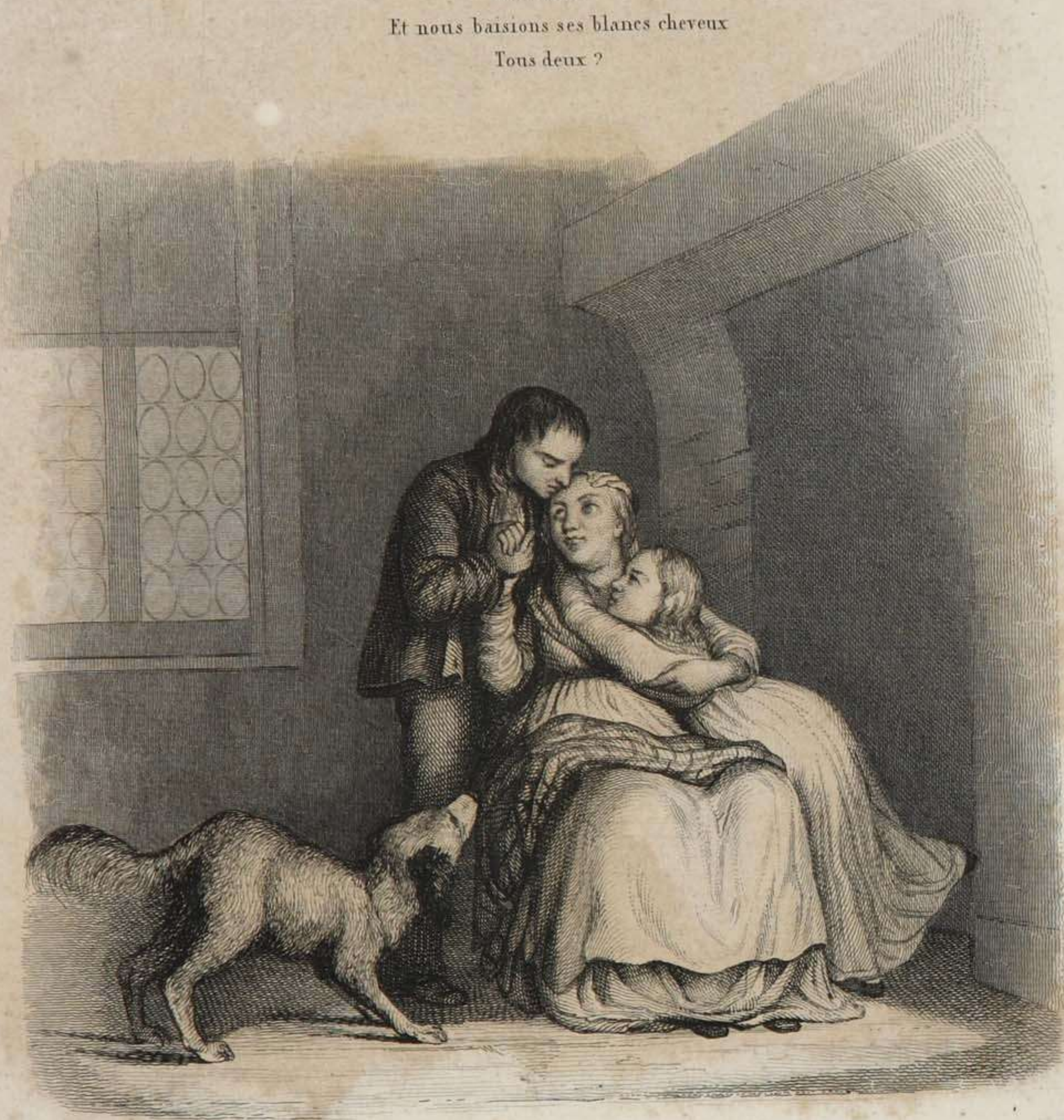



Pruche lith

COSTUME DE 1813.

Chapeau et Brodequins de velours. — Redingote de mérinos.



Imp. d'Aubert & C^{ie}

COSTUME DE 1820.

Chapeau de crêpe orné de tulle et de lilas — Robe de cachemire français garnie de crevés de satin.



Pruche Lith.

COSTUME DE 1800 .

Habit canelle à boutons d'acier. - Culotte de bazin. - Queue retroussée.



Imp d'Aubert & C^{ie}

COSTUME DE 1828.

Manches à gigot, Gilet de poil de chèvre, Chapeau à la Robin des Bois

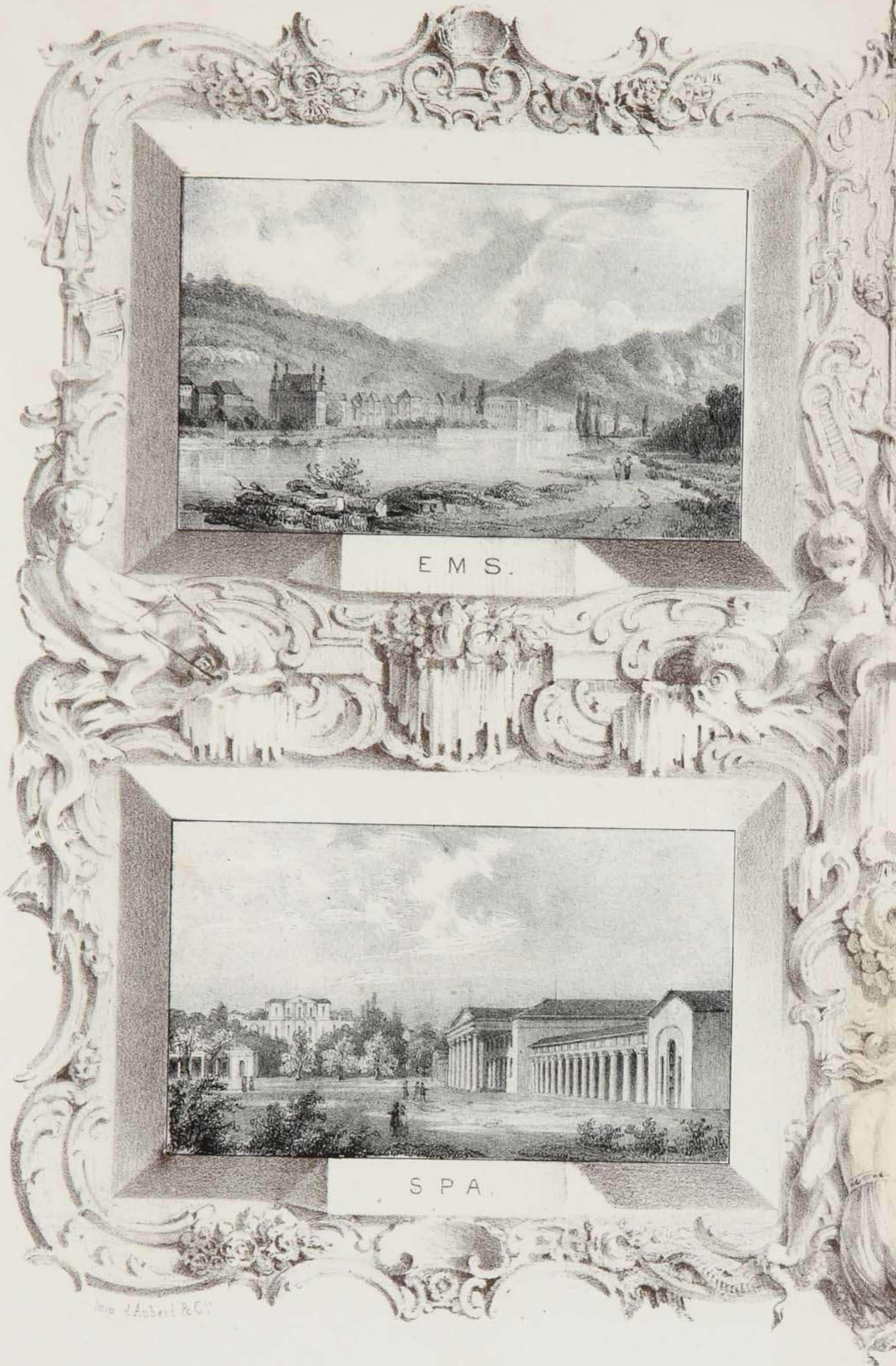

E M S.

S P A.

Imp. J. Aubert & Co.

LES E

AU BUREAU DE LA MODE

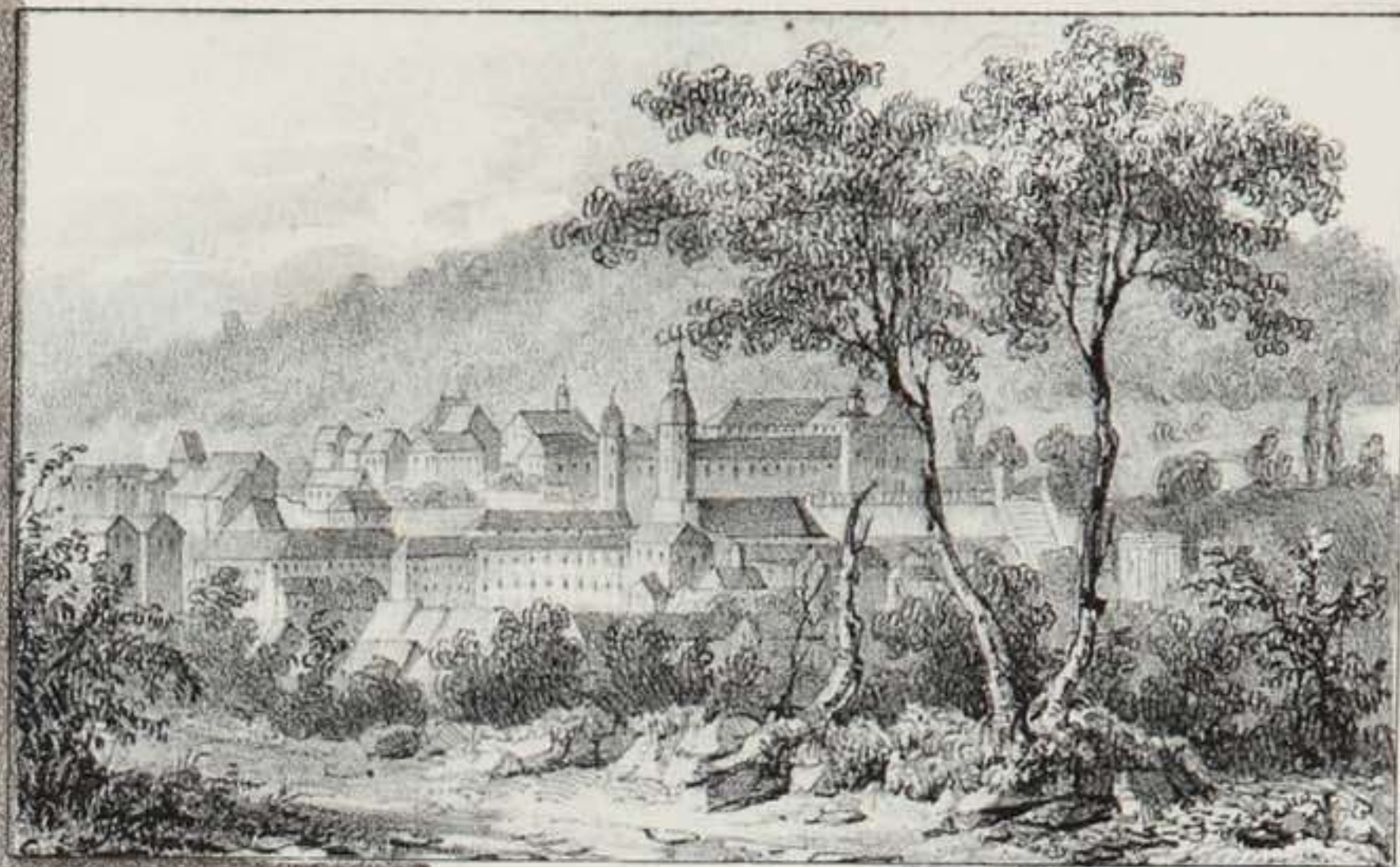

BADE.



WIESBADE.

V. Beauce

EAUX.

L A M O D E .





5 Avril 1843.

Imp. d'Acubert & C^{ie}

AMAZONE D'HUMANN .

Chapeaux Jay, 5, Rue des Fossés Montmartre. - Gants Mayer, 26 Rue de la Paix. - Mouchoir de Chapron, 5, Rue de la Paix. - Cravache de Casal Boulevard des Italiens. - Lingerie, Cravattes et envois divers de la Maison de Commission Lassalle, 28, Rue Taitbout .

La Mode.

5 Mars, 1843.





Edh. Bertaux.

Par Gervais

Rue St. André, 14.

Costume de bal d'Humann.

Coiffure d'Etienne, Rue Vivienne, 18. — Mouchoirs de Chapron, Rue de la Paix, 7. — Gants Mayer, Rue de la Paix, 26. — Lingerie et Envois divers de la maison de Commission Lassalle, R. Taibout, 28.

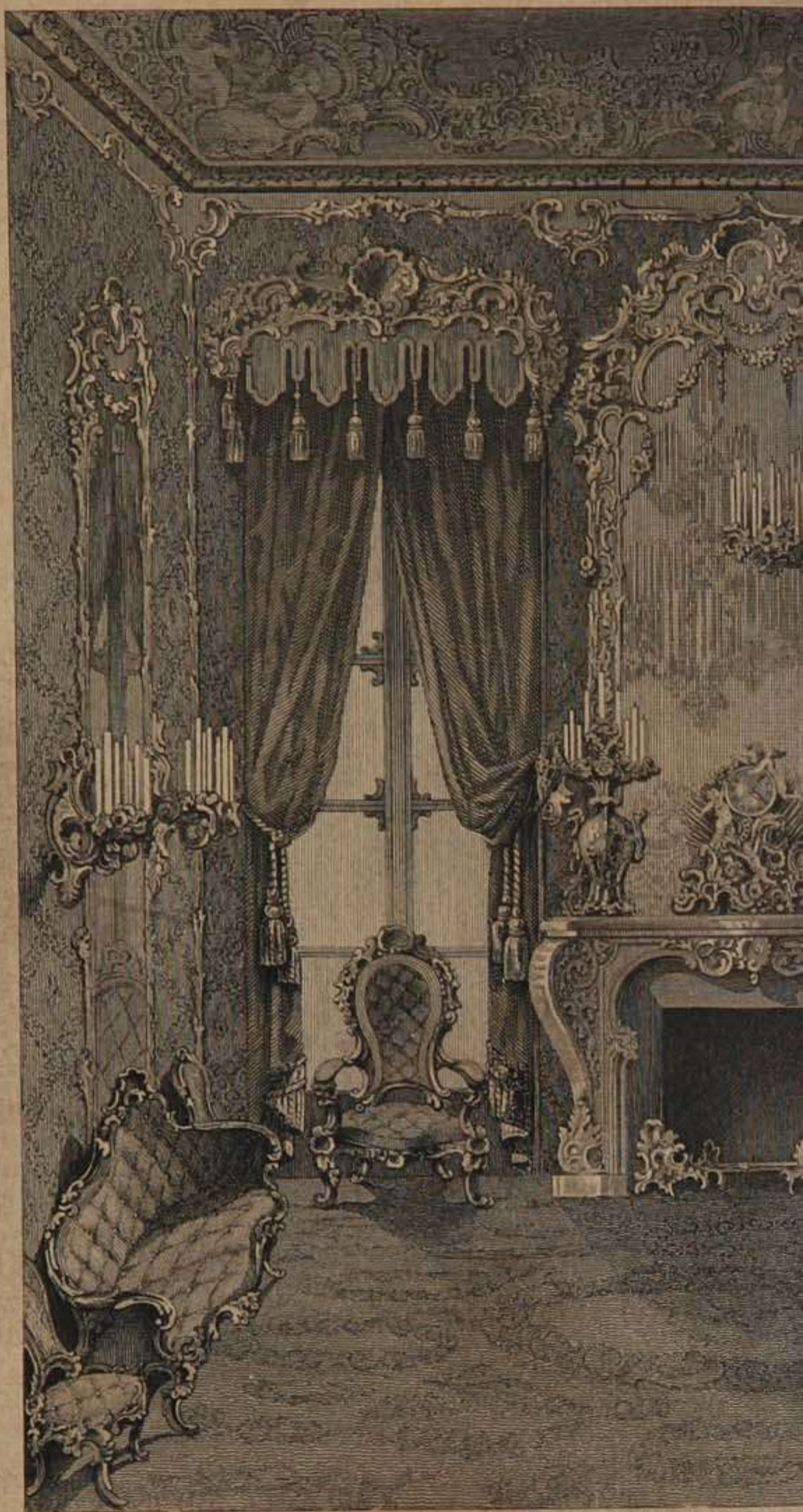

V. Bouaco del et sculp.

AMEUBLEM

exécuté par la Maison

Rue

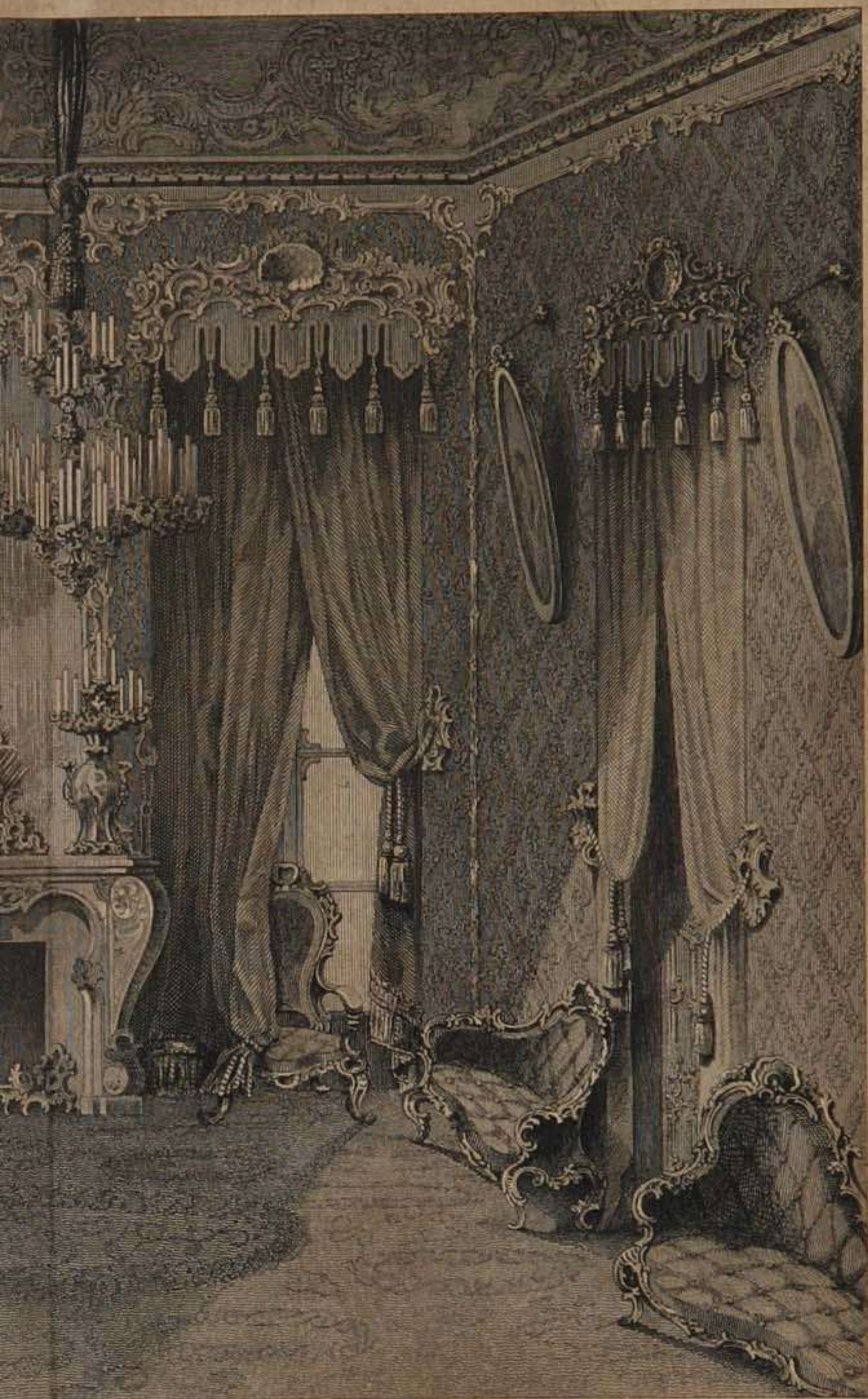

MENT^e DE SALON,

(STYLE LOUIS XV.)

de Commission LASSALLE et C^{ie}

Railbout 28 à Paris.

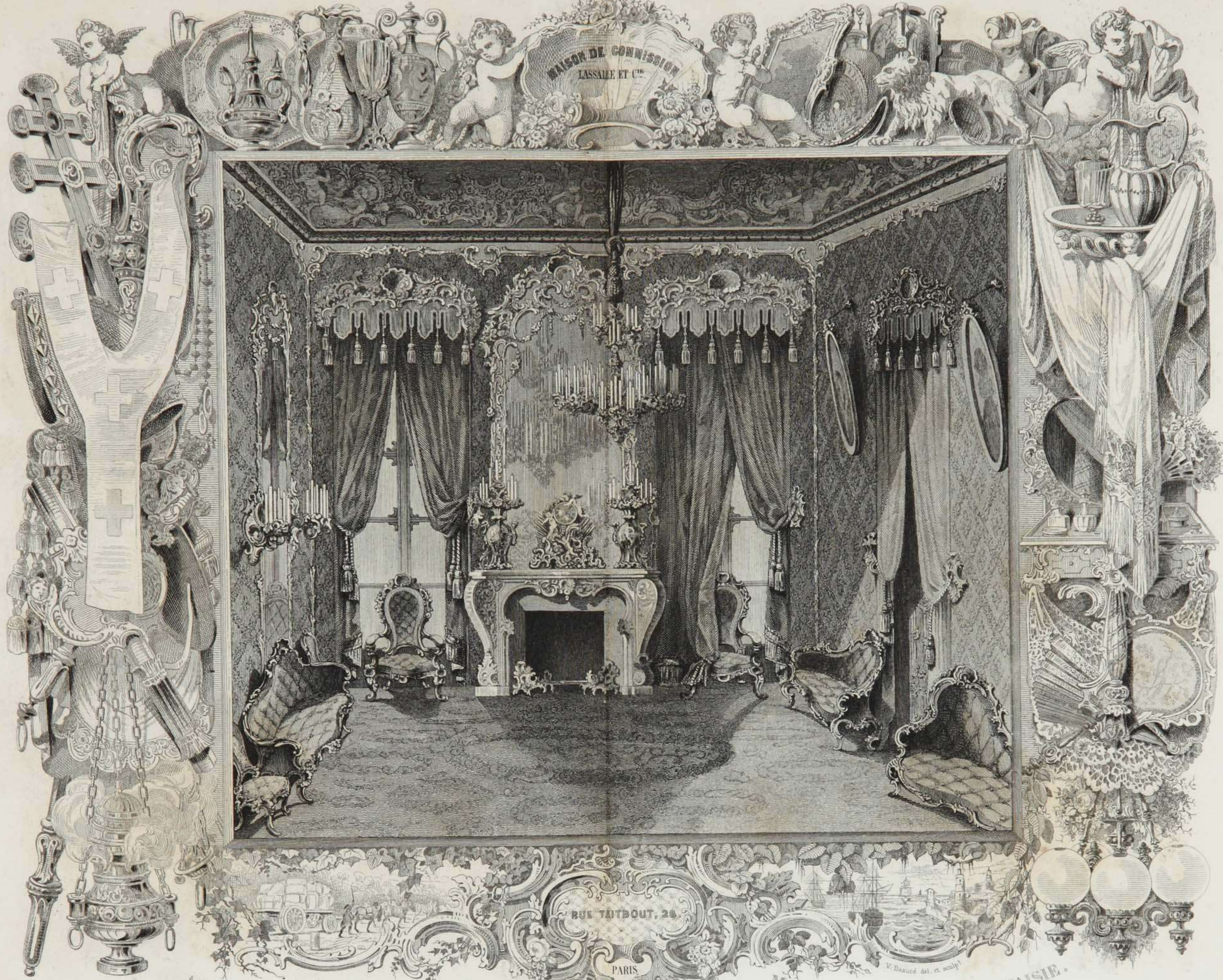

MAISON DE COMMISSION
LASSALLE ET C^{IE}

AMEUBLEMENTS. OBJETS D'ART.

ORNEMENTS D'ÉGLISE.

MODES. OBJETS DE FANTAISIE.

La Maison de commission LASSALLE expédie en France et à l'Étranger les objets de toute nature que l'on désire tirer directement de Paris. Pour faciliter les commandes, elle fournit préalablement, si on le désire, tous les renseignements, devis, dessins et échantillons nécessaires.

RUE TAITBOUT, 28,
À PARIS.



Pruche, lith.



Imp. à Aubert & C^{ie}



Imp. d'Abert & C^{ie}

CHATEAU DE GRIGNAN.



V. Adam, del

LONC

Costume d'homme

Chapeaux de femme de M^{me} SEGUIN; - Robes
Cachemires du PERSAN; - Epingles de BON; -
la MAISON DE COMMISSION LASALLE.



Imp. Rigó frères et C^{ie}

CHAMPS.

et livrée d'Humann.

du PAVILLON DE HANOVRE; - Plumes de ZACHARIE; -
Chapeaux de JAY; - Voitures et Harnais choisis par

La Mode 25 Juillet 1843. R. Tailbout. 28.





Chez P. Lemerre Editeur R. du Croissant, 16

Chez Aubert, Pl. de la Bourse.

Imp. d'Aubert & Co.

UNE QUESTION D'ÉTIMOLOGIE.

On demande pourquoi la **Twed** rivière qui sépare l'Angleterre de l'Ecosse a donné son nom à un vêtement sous lequel, en France, malgré toute l'habileté d'Humann toutes les classes sociales sont confondues.