

T. T. U. U. U.

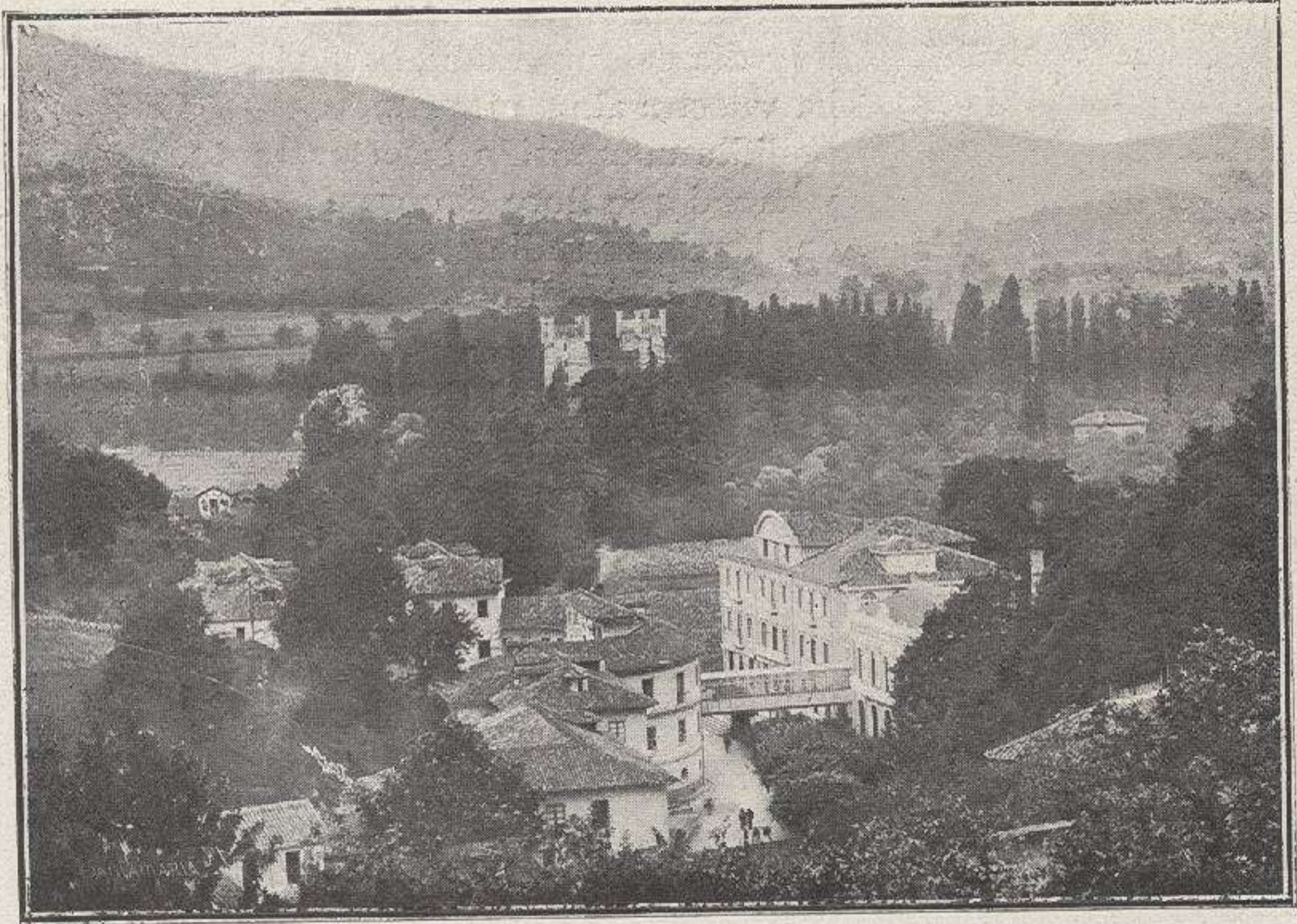

Caldas de Priorio

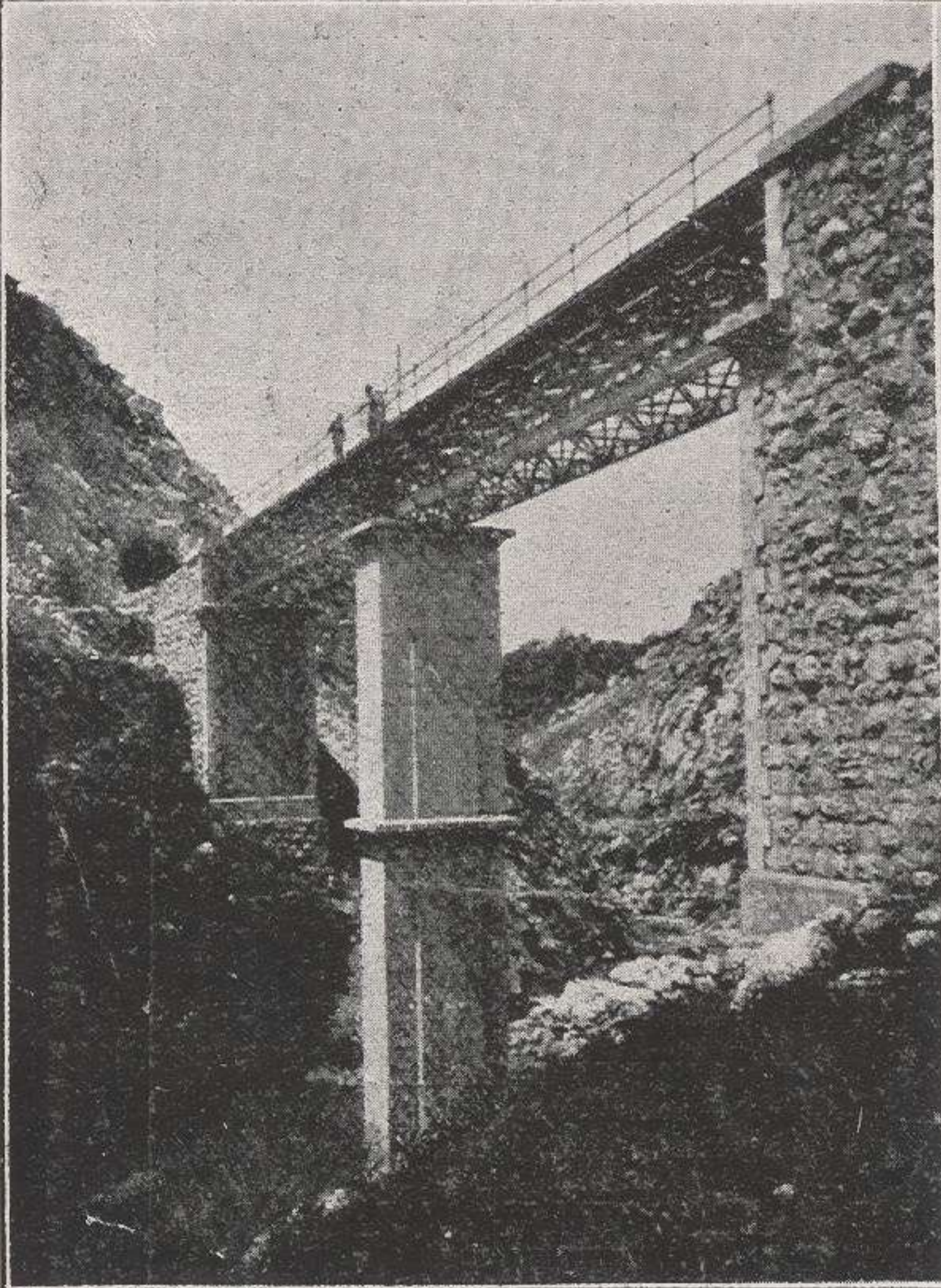

Puente de "El Gafo" en el ferrocarril Vasco



Fotografía tomada en
 Guatemala. Era maravillosa
 de el Emperador que nos
 teníamos
 Teresa

Por lo que me a que era de todo. espere
 que me a padre no Santiago me
 no viva y a la muchacha y el casero

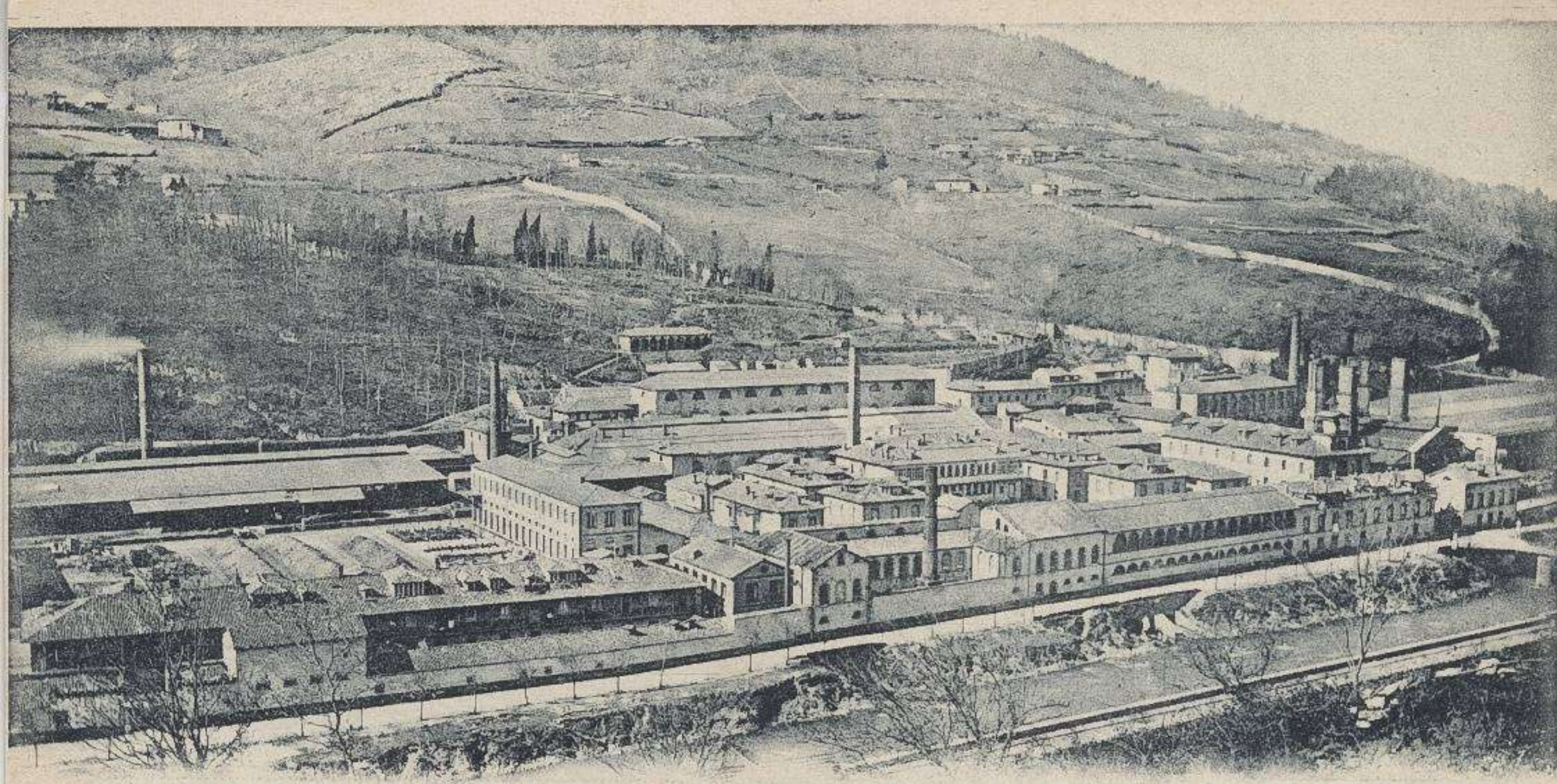

Série B. Núm. 22

ASTURIAS. -- Fábrica de cañones de Trubia



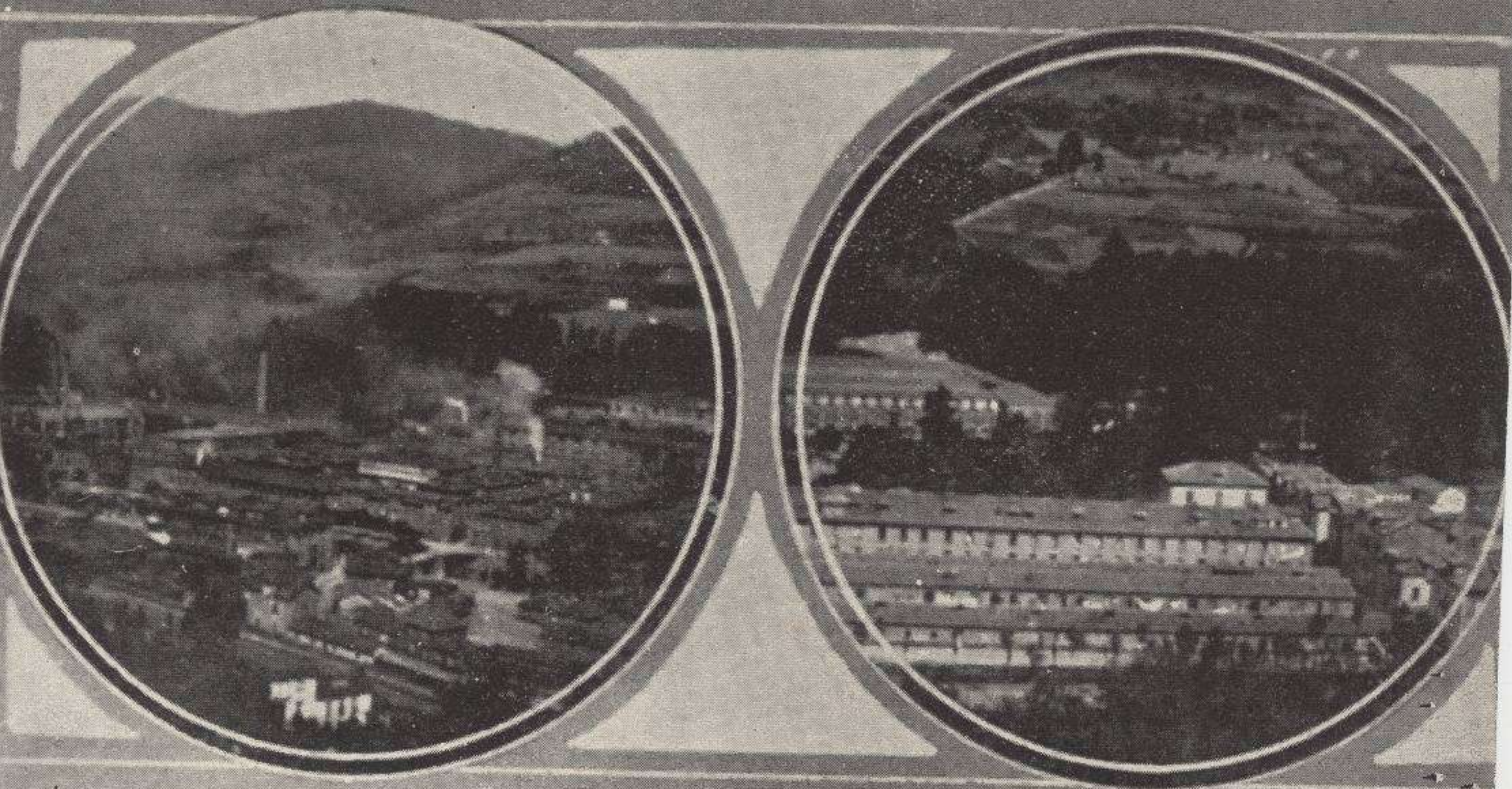

Trubia: Vistas panorámicas de la Fábrica Nacional de Cañones

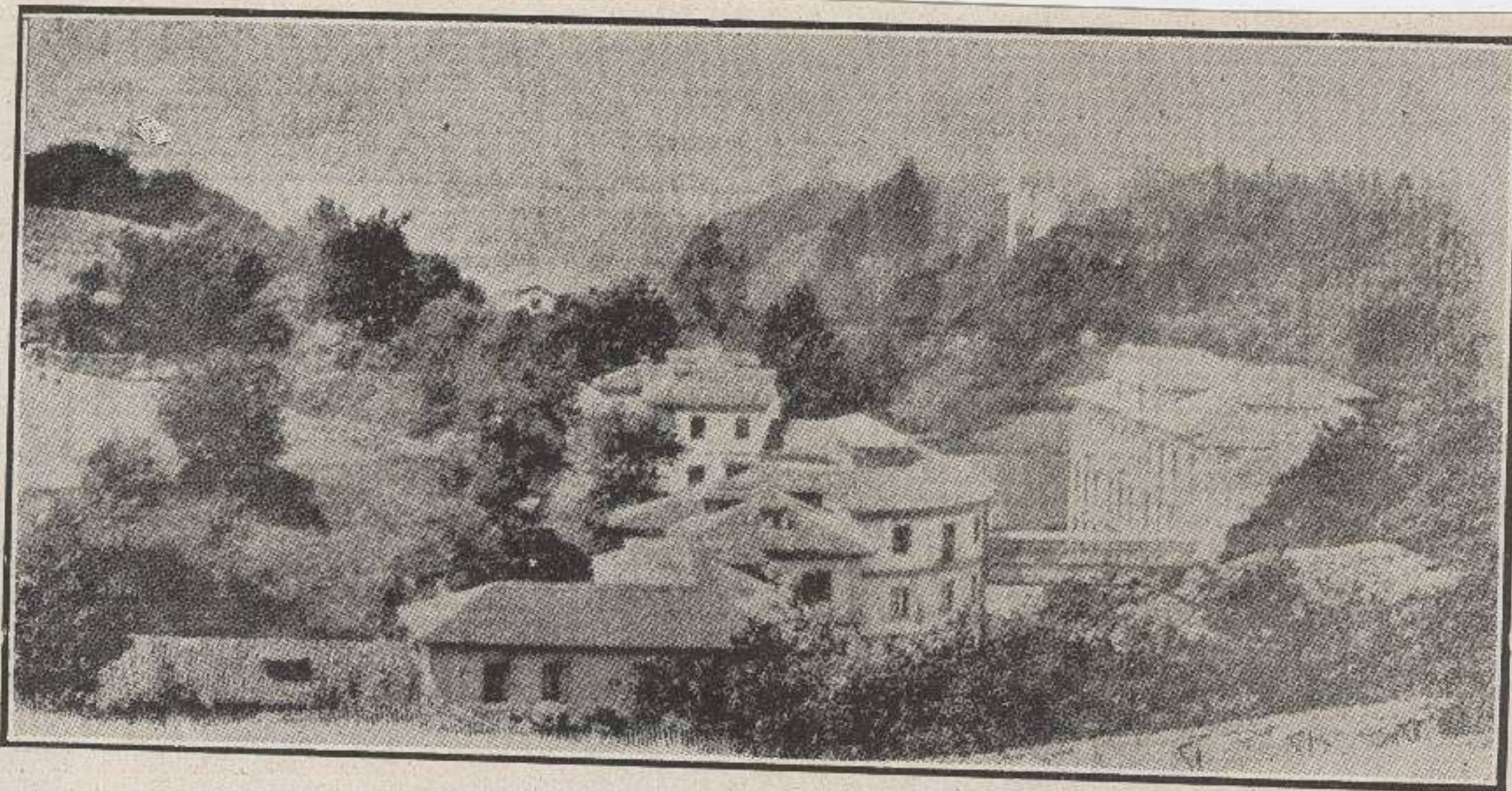

LAS CALDAS DE OVIEDO.—Vista general.

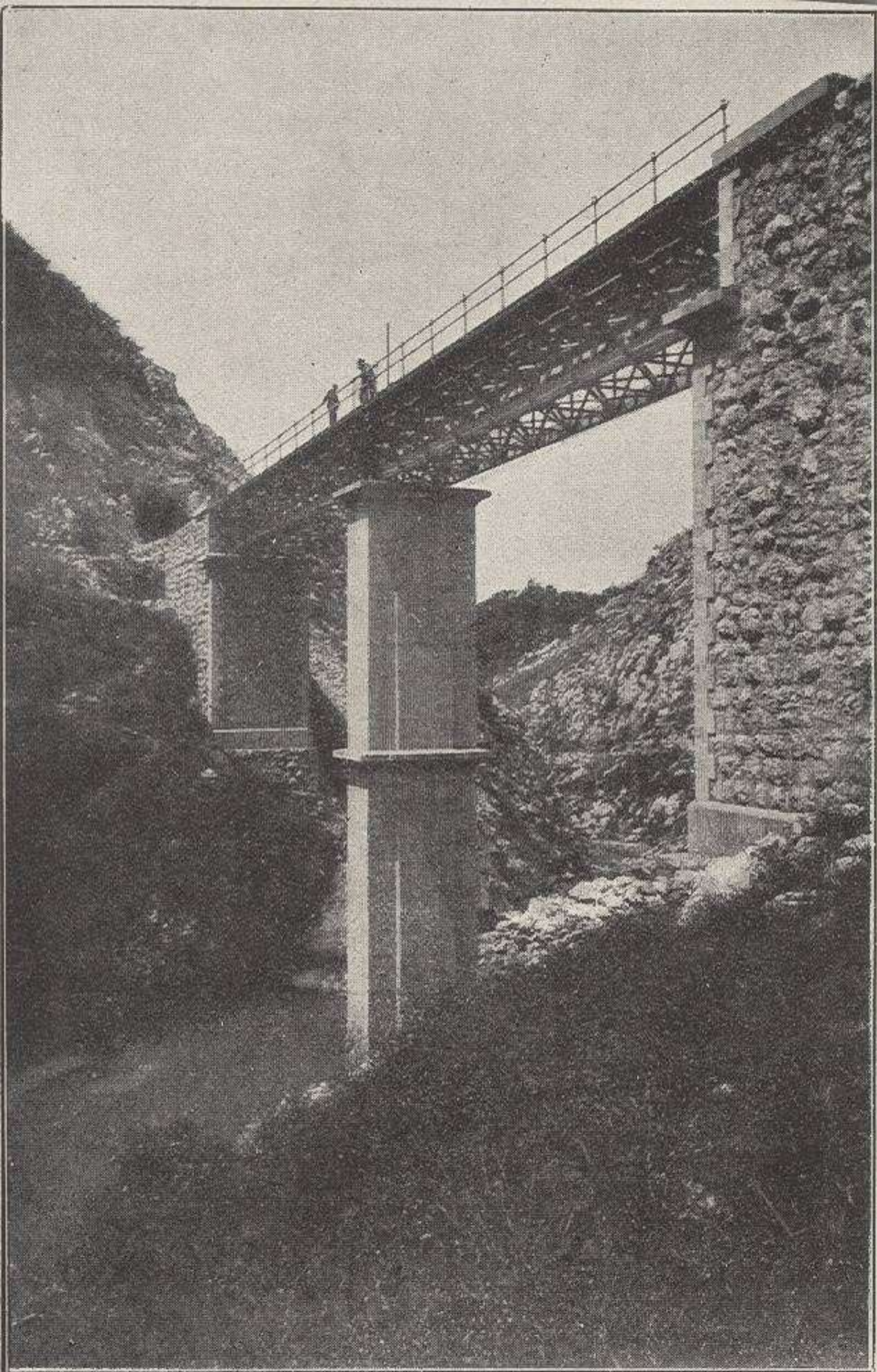

Puente del GAFO en la línea del ferrocarril Vasco Asturiano
(Fot. del Sr. Martín)





Un grupo de niños y maestros

PUERTO.—Peña Avis y
Peña del Forno.



Caldas de Oviedo

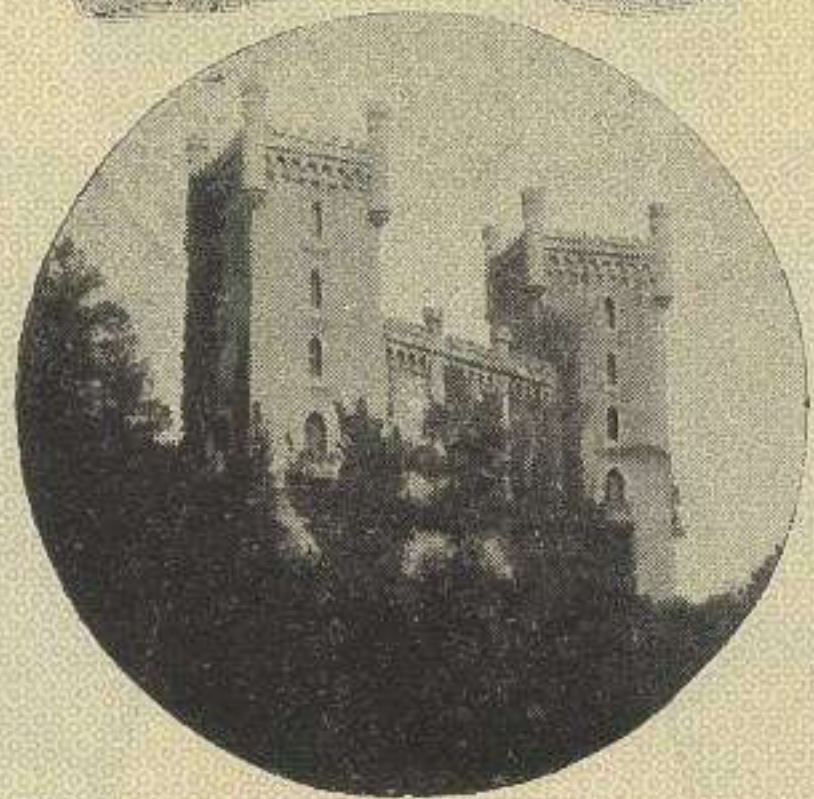

La Gruta del Castillo de Priorio

Castillo de Priorio

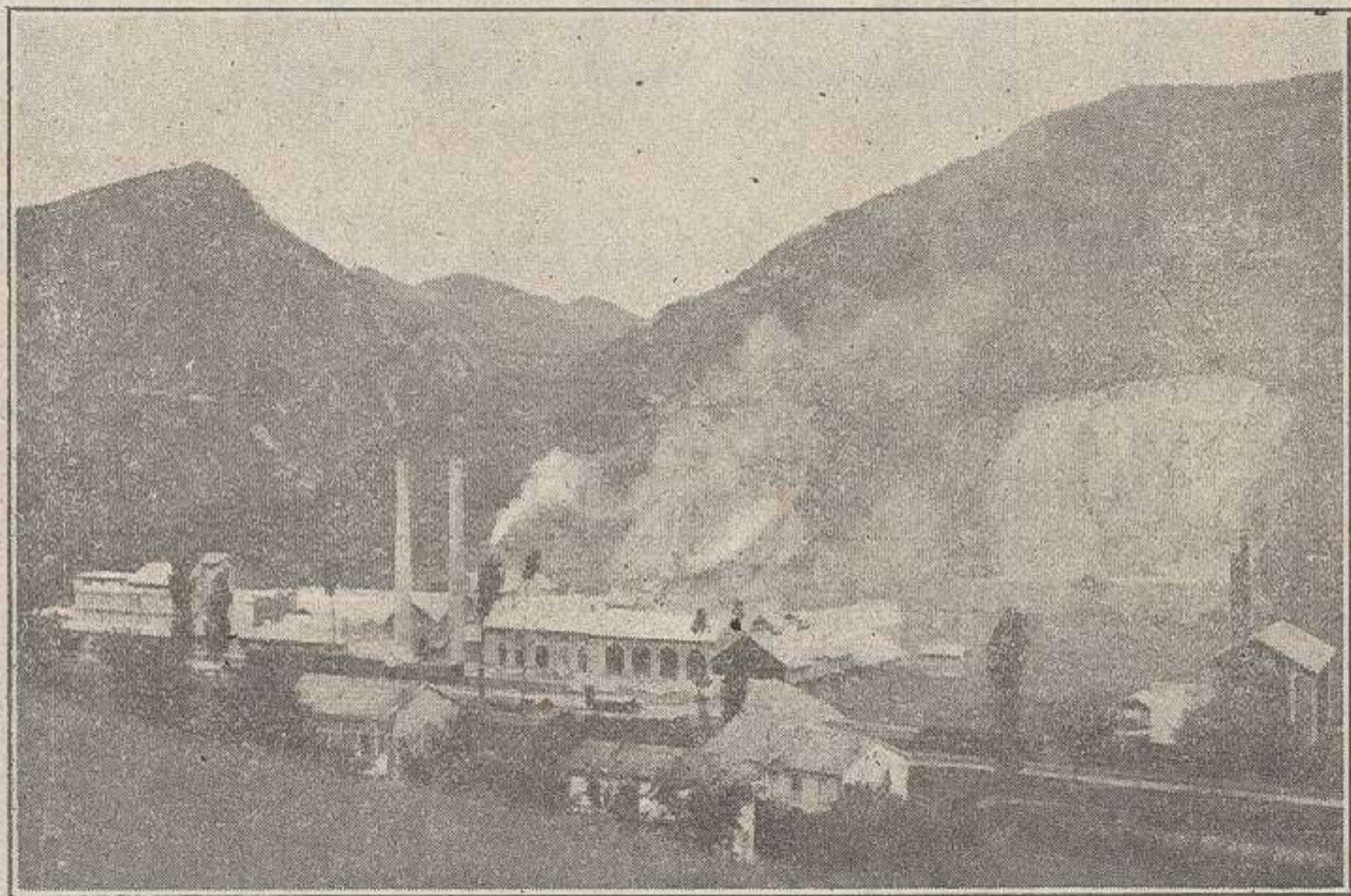

Vista general de la Fábrica de Cemento Portland, de TUDELA-VEGUÍN



El puente de Xunicio, de Oviedo





Trubia: entrada principal á la Fábrica Nacional de Artillería.

38 - OVIEDO, alrededores — Caserio típico asturiano, camino del Cristo



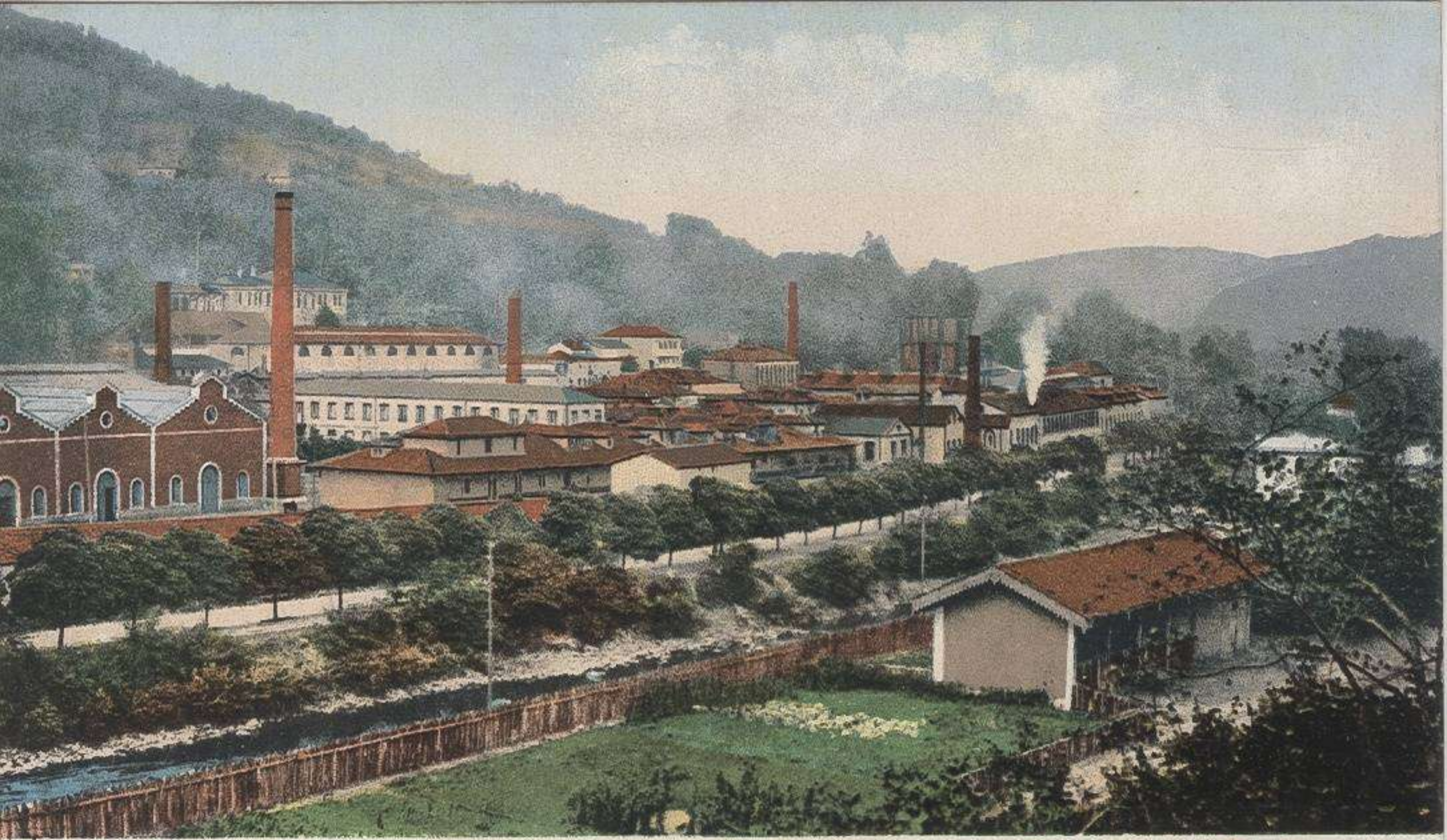

Oviedo.

Fabrica de Trubia.

Pr. **Masaveu y Compañía**
Santiago de Cuba



Vista general de Caldas de Oviedo.







ESTADO DE MICHUACÁN DE MICHUACÁN

INSTITUTO MICHUACÁNICO DE INVESTIGACIONES Y ESTUDIOS

ESTADO DE MICHUACÁN DE MICHUACÁN

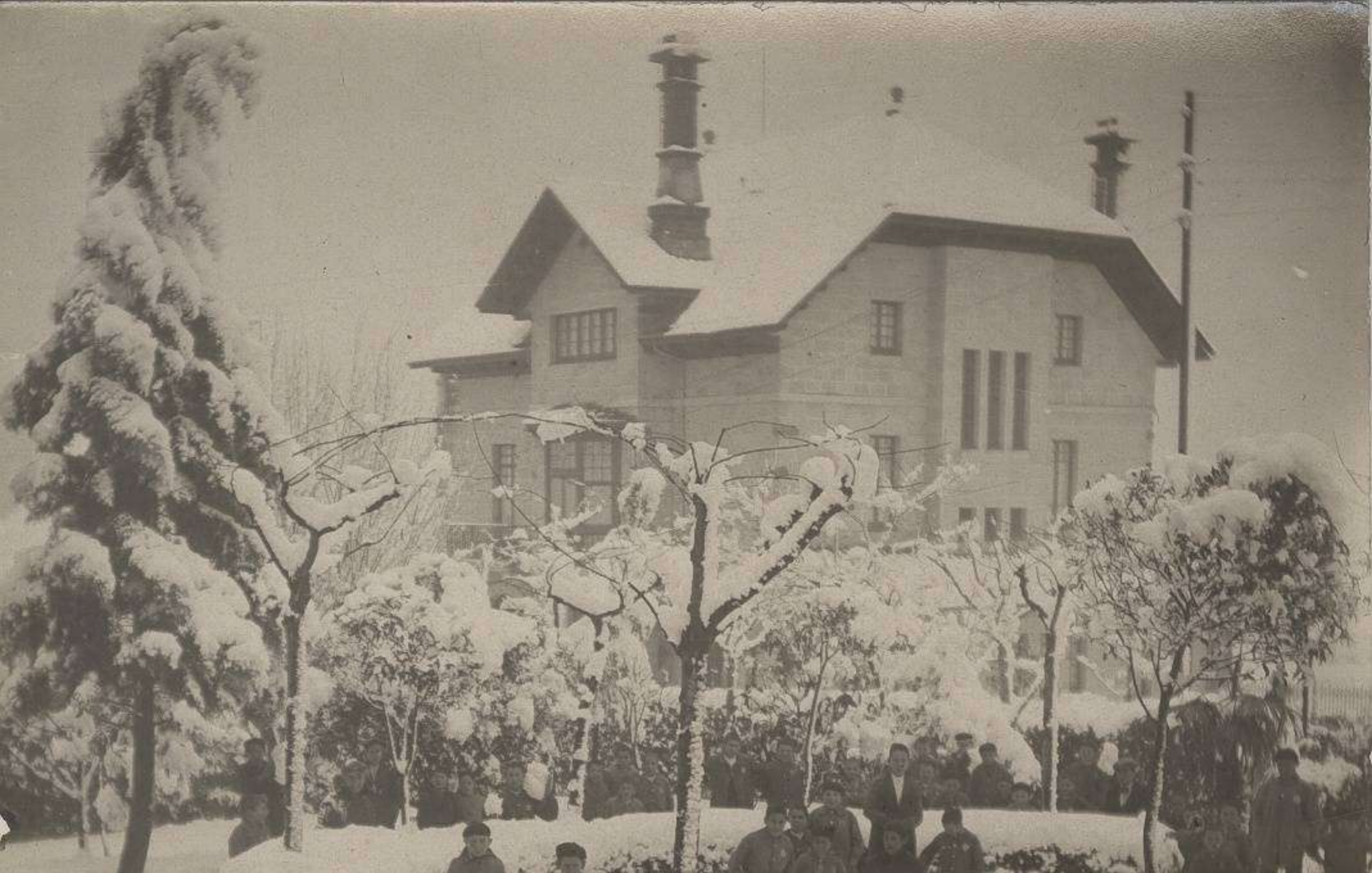



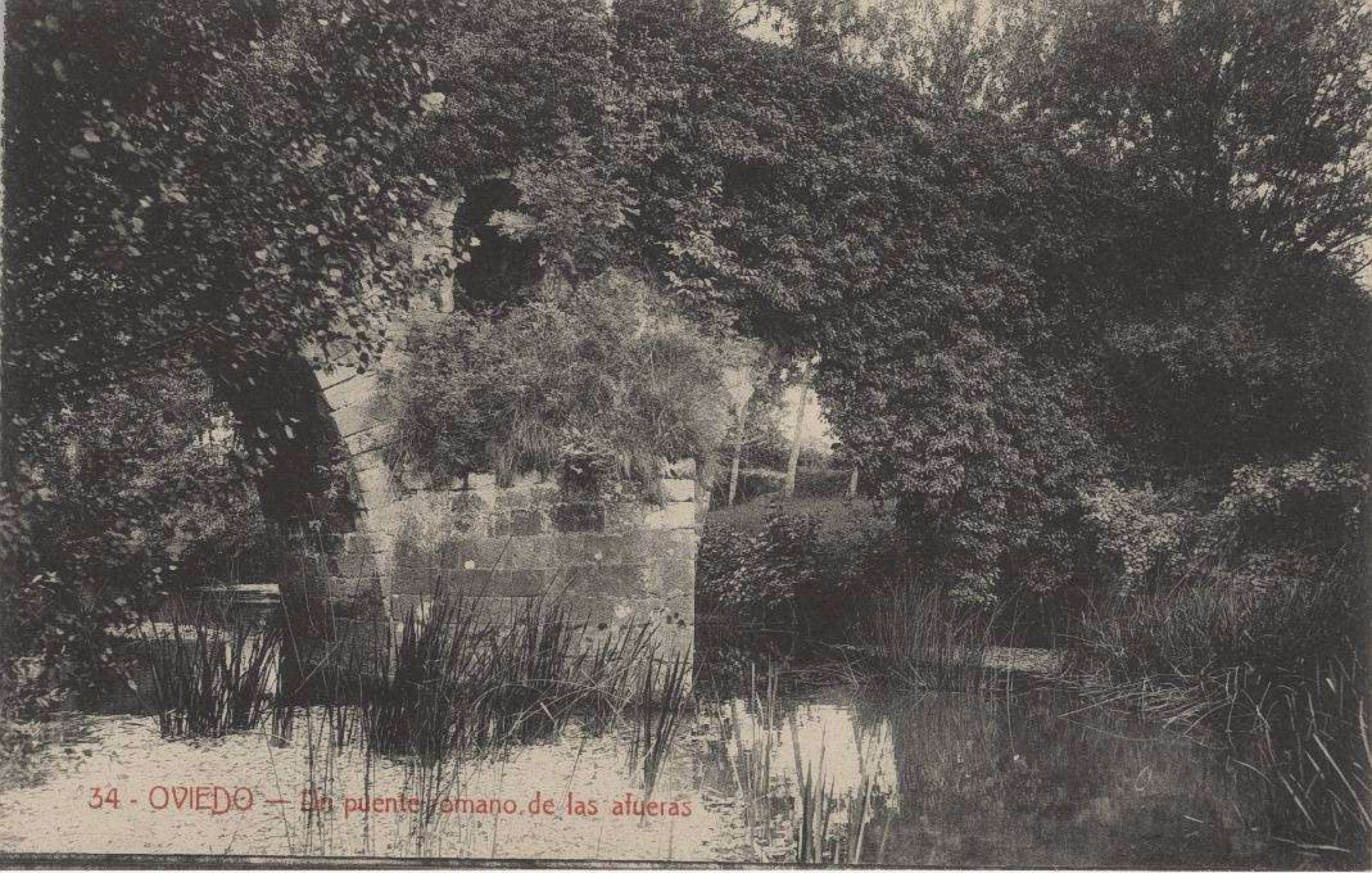

34 - OVIEDO — Un puente romano de las afueras

Serie A. Núm. 11.

FOTOTIP. Y TIP. DE BELLMUNT Y DIAZ. — GNÓN.

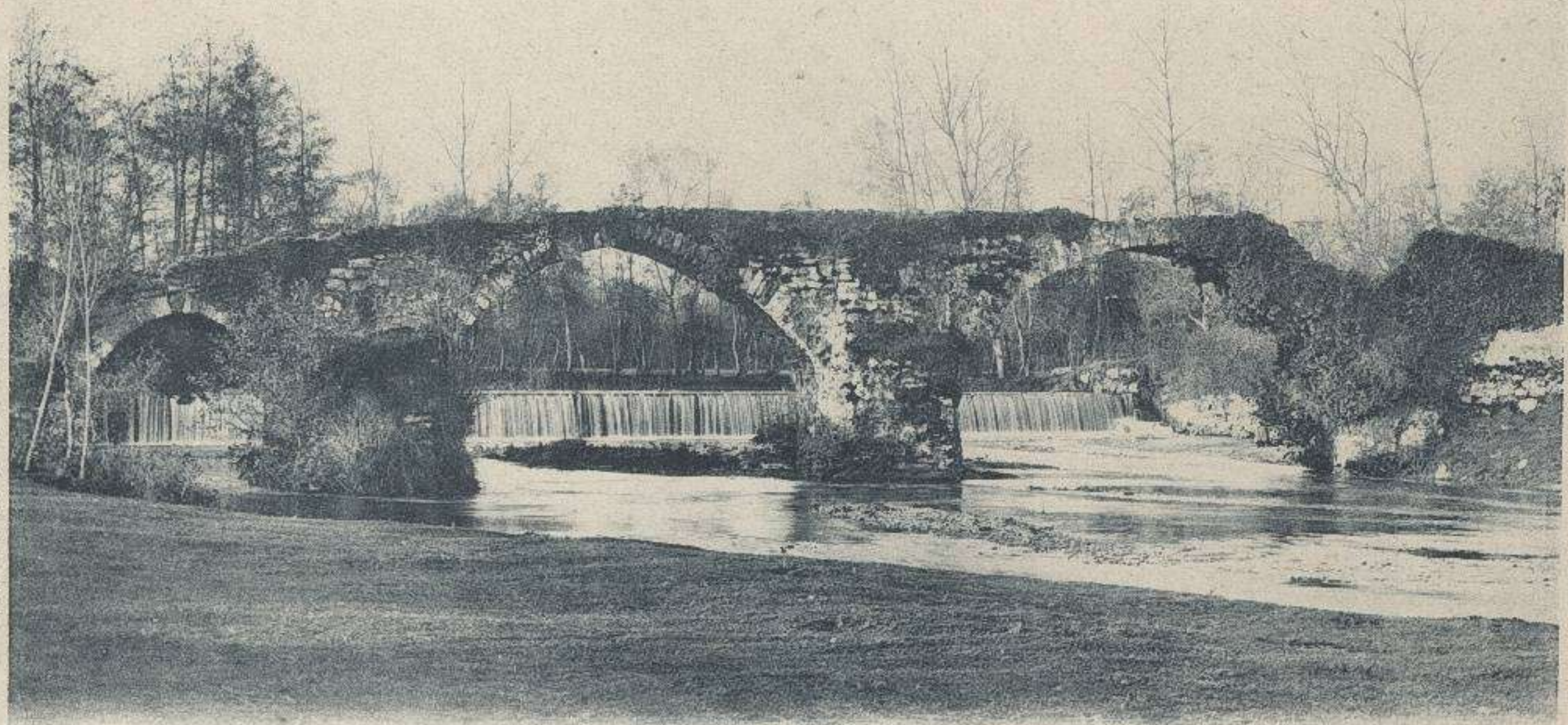

ASTURIAS. — Colloto.

Oviedo 25 Mayo 1906 a Leon Caldas ?



Quiero Fermín: ya se habrá dicho Alfonso