

P. 1 nta

PORTFOLLO FOTOGRAFICO DE ESPAÑA



EXPOSICION NACIONAL
DE BARCELONA
1888

A. MARTIN
EDITOR
BARCELONA

Cuaderno N.º 110

12

MORÓN

LE - 3815



ZAMORA

ALBERTO MARTIN EDITOR - BARCELONA.



Signos convencionales.

- Capital de Provincia.
- Cabeza de Partido.
- Ayuntamiento.
- ... Limite de provincia.
- ... " partido.
- Ferrocarril.
- Carretera.

Escala de 1:1,500,000.

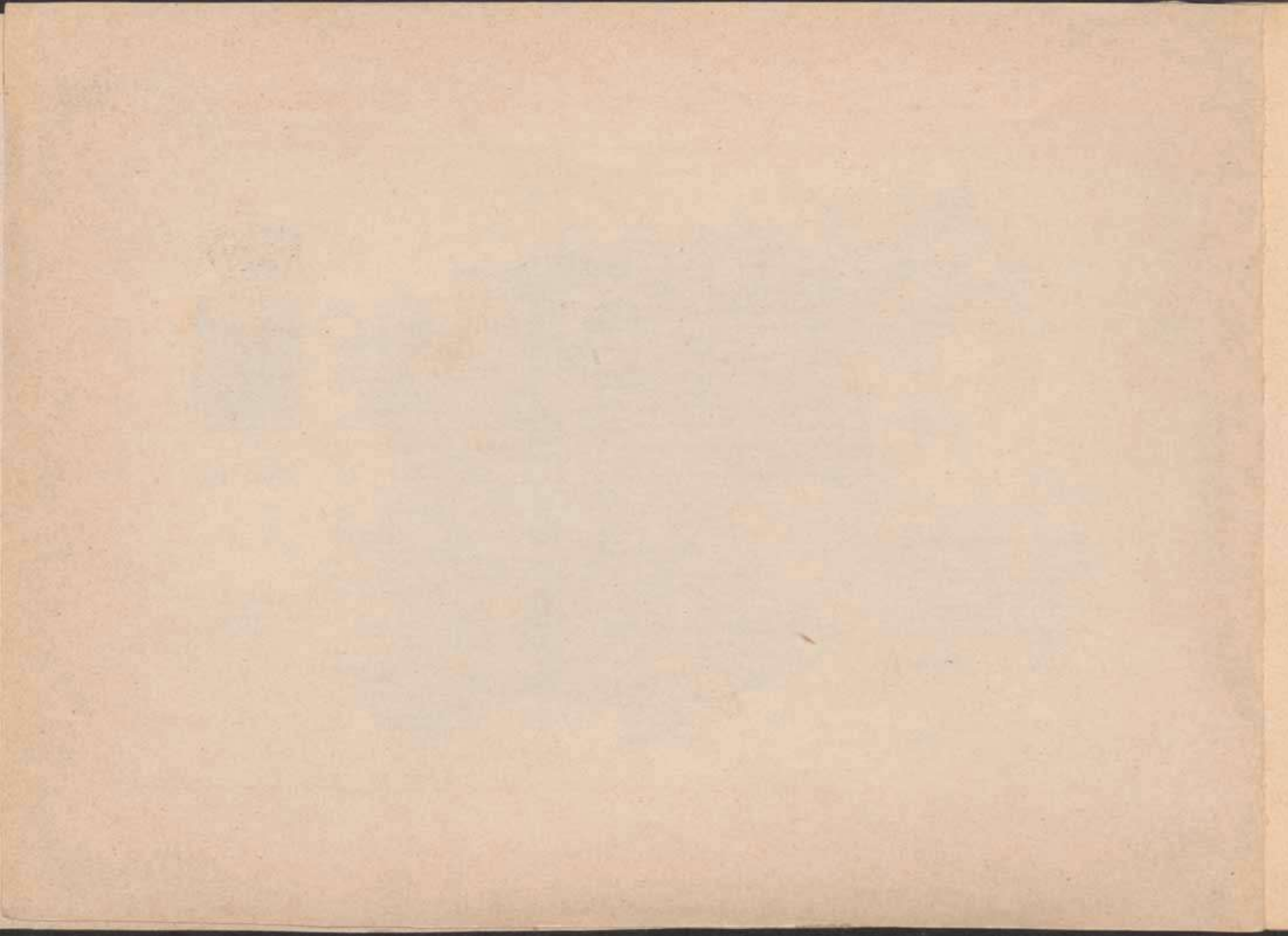

PROVINCIA DE ZAMORA



Formó parte del antiguo reino de León, confinando por el N. con la provincia de este último nombre y parte de la de Valladolid; tiene al E. la que se acaba de nombrar; al S., la de Salamanca, y al O., la de Orense y Portugal. Se halla situada entre los $41^{\circ} 7' 10''$ y $42^{\circ} 20' 18''$ latitud Norte y $1^{\circ} 31' 38''$ y $3^{\circ} 20' 18''$ longitud Oeste del meridiano de Madrid. La extensión es de 10,642 k.² con 275,545 habitantes.

Su gobierno civil es de 3.^a clase, contando 300 municipios repartidos entre los 8 partidos judiciales que se indican, dependientes de la Audiencia provincial. Pertenece al 7.^o cuerpo de ejército, cuya capitalidad es Valladolid.

En su límite con las provincias de León y Orense se levantan las sierras Calva, Cabrera y Peña Negra, figurando

entre las principales montañas de esta jurisdicción el pico de Porto, de 1,273 metros de altura; Moncalvo, de 2,047; Lacillos, 1,720. La sierra Segundera alcanza 1,285 metros; la de Marabón, 1,428; las de Gamoneda y Tejera de 1,741, 1,255 y 1,233; debiéndose nombrar además la de Culebra, Sesnander, Cantadores y la Baja, Peña Franquera, Portillo de Sazadón, Las Ferreras, Carpurias y la Picota.

El Duero es el río más importante que la cruza, pasando por las inmediaciones de Toro hacia Zamora y Portugal, recibiendo entre sus principales afluentes por su margen derecha el Bajor, Adalias, Esla, Orbigo, Vidriales aumentado con el Almucera, el Tera, el Vega y el Negrillo. Por su izquierda recibe el Guareña, Talanda, Ojuelo, Mo-

gator y Fresno. Al mediodía de la provincia, limitándola en parte, discurre el Tormes.

Hay también varias lagunas como la de Tera, Lacillos, Yergua y las Salitrosas; y existen aguas ferruginosas aciduladas en Abrabeses y Melgar de Tera.

Hay mineral de antimonio en Losacio; plomo argentífero en Alcañices; estaño en Sayago y cobre y hierro en Zamora.

Las producciones consisten en cañal, morcajo, cebada, centeno, lino, legumbres, buenos vinos y frutas.

Tanto el comercio como la industria son de escaso interés.

Cruzan la provincia los ferrocarriles de Medina del Campo á Zamora, pasando por Toro, y la línea de Palencia á Astorga que la atraviesa de N. á S. Pasan por la misma las carreteras de primer orden de Madrid á la Coruña por Benavente y de Villacastín á Vigo por Zamora. De segundo orden son las de Castrogonzalo á Palencia por Villalón; de Benavente á Mombuey por Ríonegro; de

la de Villacastín á Vigo á León por Benavente; de Valladolid á Salamanca por Tordesillas; de esta última población á Zamora por Toro, y de Zamora á Fermoselle por Bermillo de Sagayo. Son de tercer orden, en parte construídas y en parte en estudio ó en vía de ejecución, las siguientes:

De Alaejos á Toro por Castronuño.

De Medina de Ríoseco á Villalpando por Villamayor de Campos.

De Astorga á la Puebla de Sanabria por Santiagonillos.

De Cerecinos de Campos á Fonfría.

De Fermoselle á Ciudad Rodrigo por Lumbrales.

De Cañizal á Piedrahita por Peñaranda de Bracamonte.

De Valderas á Fillafrechós por Castroverde.

De Puebla de Sanabria á Portugal por los baños de Calabor.

De Medina de Ríoseco á la estación del ferrocarril de Toro por Benaforcés y Toro.

Del Puente sobre el Tera en la carretera de Villacastín á Vigo.

A Alcañices por Villar de Ciervos y San Vitero.

De Zamora á Cañizal por Moraleja del Vino, Sanzoles, Benialbo, La Bóveda y Fuentelapeña y de Zamora á Portugal por Alcañices.

De Salamanca á Fermoselle por Ledesma.

De Toro á Pedrosillo por la Bóveda, Guarrate y Fuentesauco.

De Valderas á la carretera de Adanero á Gijón.

De Villanueva del Campo á Palanquinos por Valencia de D. Juan.

De Valparaíso á Alaejos por Fuentesauco.

De Ríonegro á la carretera de León á Caboalles por La Bañeza.

Z A M O R A

Ciudad capital de la provincia y diócesis de su nombre, sufragánea del arzobispado de Valladolid, situada á la derecha ó sea al N. del Duero, al O. de la confluencia del Veraduey. Consta de 10,287 habitantes. Su territorio por lo general es llano y produce cereales, garbanzos, vino, frutas, legumbres. Fábricas de licores, aguardientes, curtidos y loza. Tiene audiencia que depende de la Territorial de Valladolid, con las demás oficinas propias de las capitales de

provincia, como Gobierno Civil, Delegación de Hacienda, Diputación, etc. Instituto general y técnico, Seminario conciliar, Escuela Normal, Sociedad Económica. Desde la opuesta orilla ofrece la ciudad hermoso aspecto, destacándose en primer término el monumental puente con sus 16 arcos ojivales. El primitivo recinto se encuentra en la parte más alta de la población, que con el tiempo fué adelantándose hacia oriente, formando los barrios de Horta y de Santo

Tomé y los de San Lorenzo, Sancti-Spiritus, Olivares, Cabañales y San Frontis. Entre los monumentos descuellan el histórico castillo en el extremo occidental; la catedral de gusto románico correspondiente á la primera mitad del siglo XII, con su notable puerta del Mediodía de la misma época y la capilla Mayor de estilo gótico florido; la Magdalena; la parroquia de San Pedro y San Ildelfonso, reedificada en el siglo XV; San Bartolomé y San Antolín; San Andrés; San Cipriano, con una torre de góticos ventanales; Santa María de Horta, que perteneció á los Templarios; Santo Tomé y San Salvador y sus antiguas murallas.

Algunos historiadores han supuesto

que Zamora era la antigua Oceladuro, pero las noticias más concretas que se tienen corresponden á los primeros años de la dominación agarena, que era conocida por Medina Zamorati. Una vez reconquistada, la fortificó Alfonso III, quien llevó la frontera del reino leonés hasta el Duero, empezando desde entonces á crecer su importancia. Su escudo aparece partido, ostentando á la derecha en campo de plata, el brazo de un guerrero armado sosteniendo una bandera con nueve fajas rematadas en punta, la superior verde y las restantes encarnadas; á la izquierda sobre campo de plata, un puente con una torre en cada extremo. Tiene el título de *Muy noble y muy leal ciudad*.



Aparte del particular mérito de esta excelente obra, su elegante forma contrasta admirablemente con el macizo puente viejo que en otro lugar presentamos.

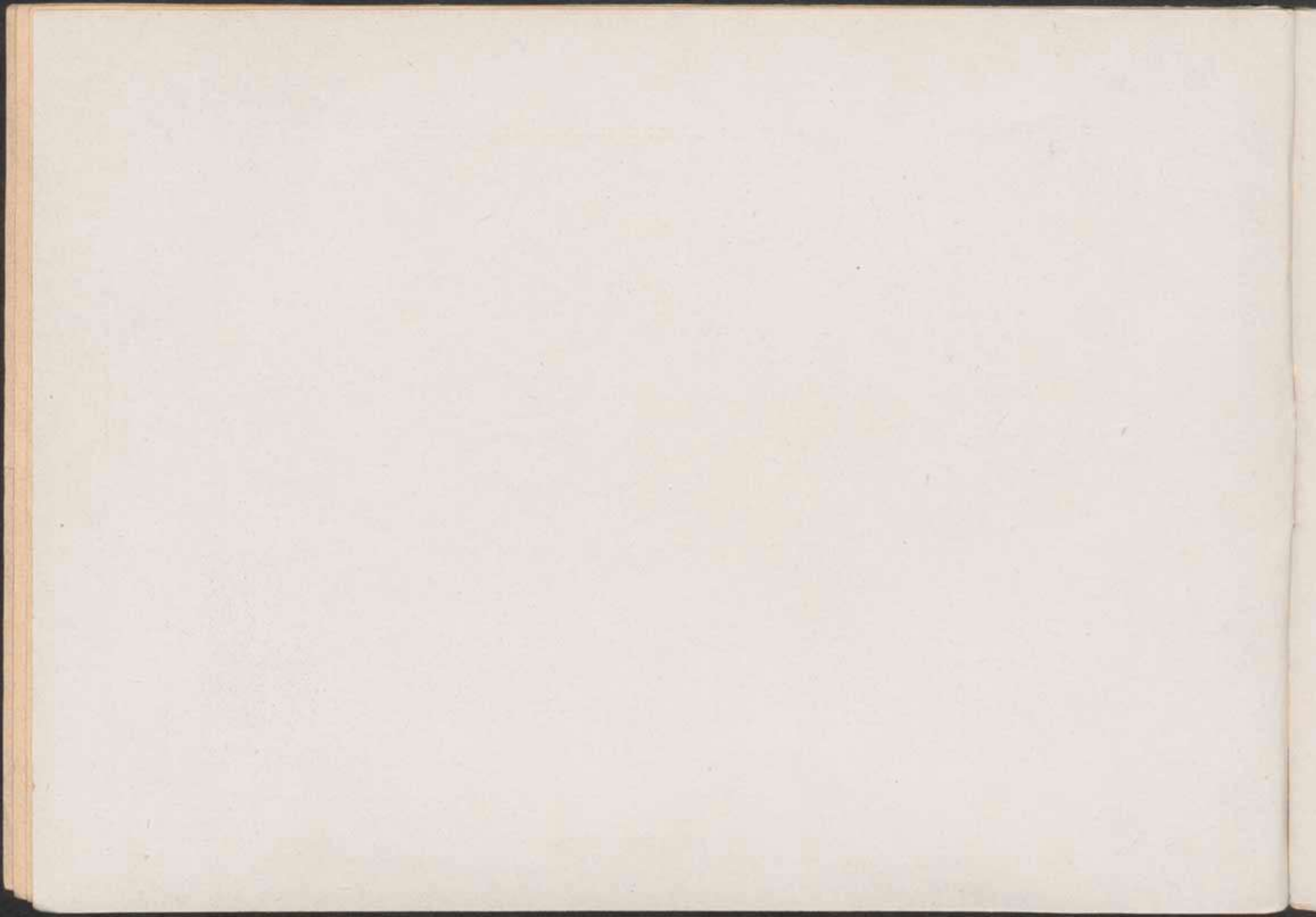



Viejo caserón con una puerta de doble arco semicircular, defendida por dos cubos, sobre cuyo ingreso aparece el busto de la infanta que le dió nombre.

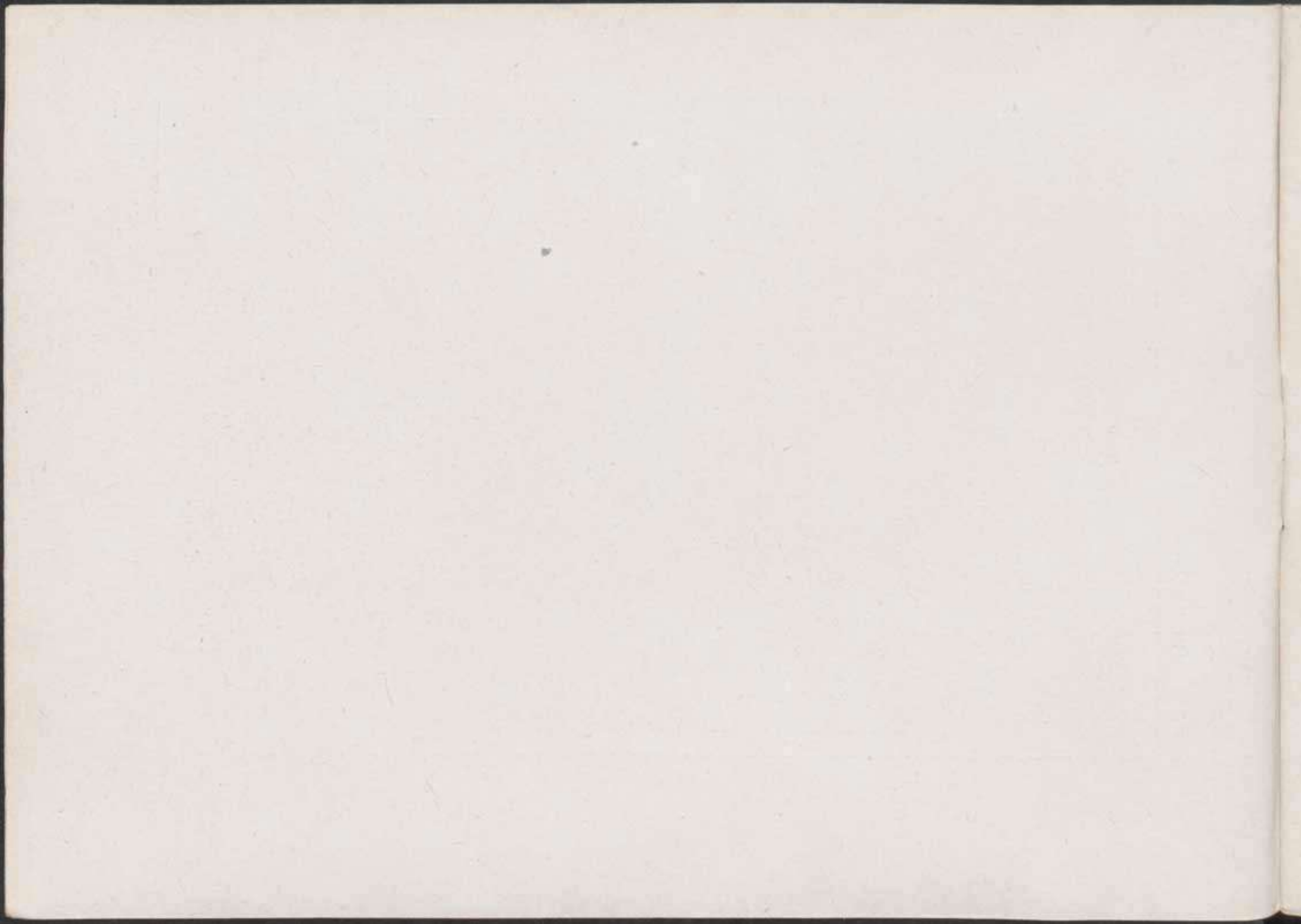



Forma un cuerpo de edificio aislado, con buenas dependencias y espaciosos soportales que le dan cierto carácter.

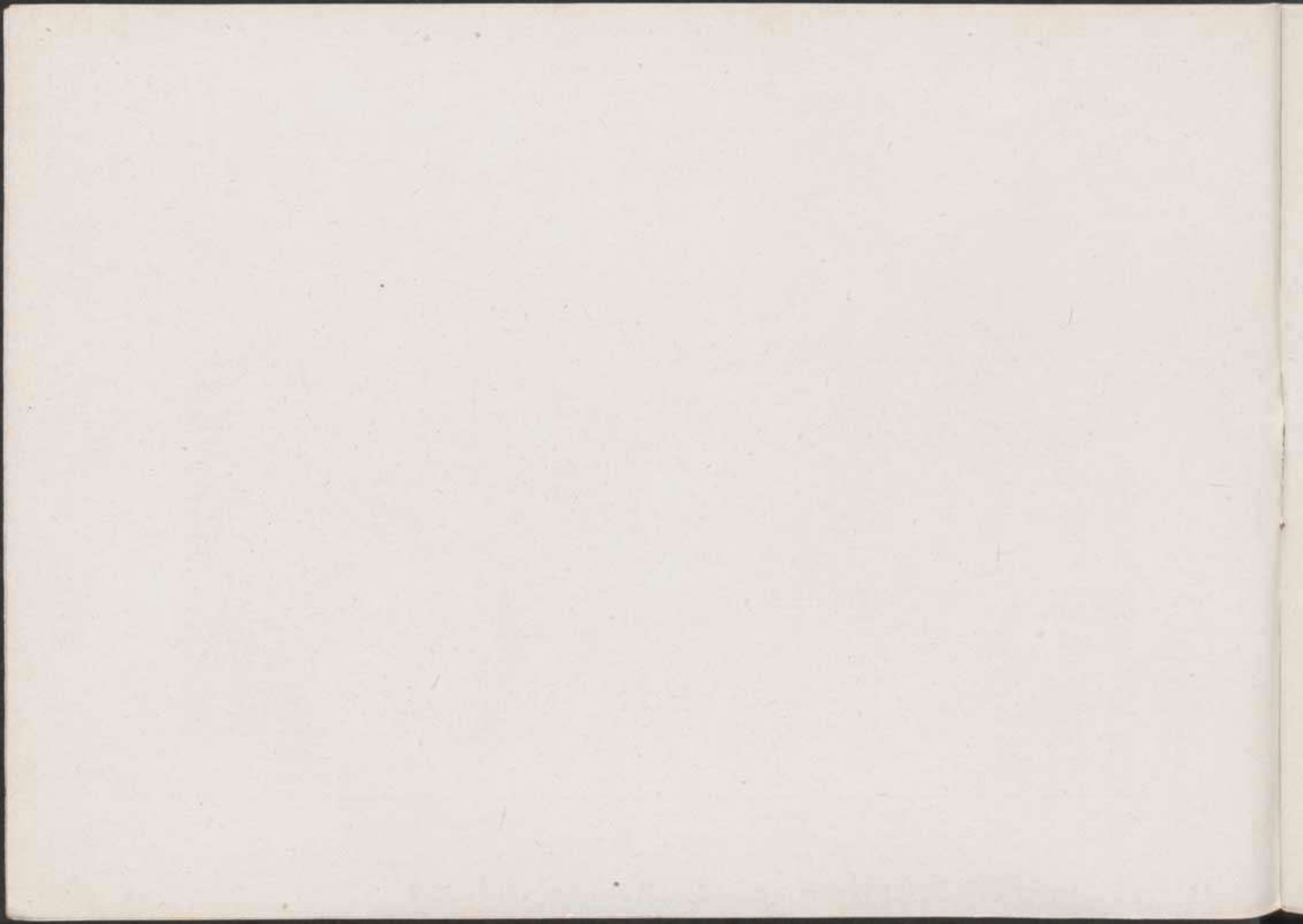



Del compacto grupo que forman sus edificios particulares, sobresalen particularmente los de carácter religioso, con sus torres campanarios, entre los que se destacan los de San Isidro y de la Catedral.

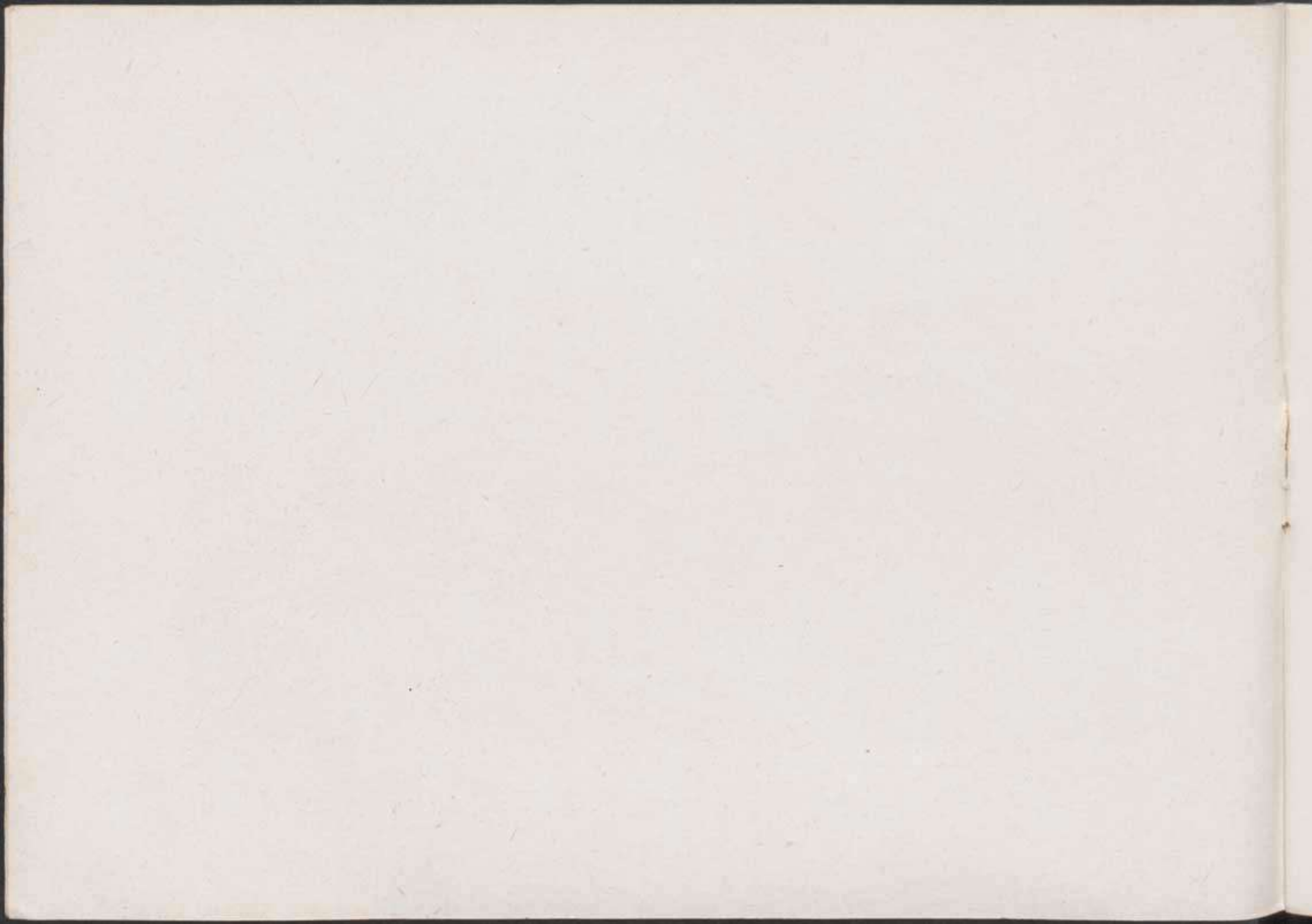



Monumental obra de diez y seis arcos ojivales, que termina en las antiguas puertas del Puente y de las Ollas. Su construcción data del siglo XIV.

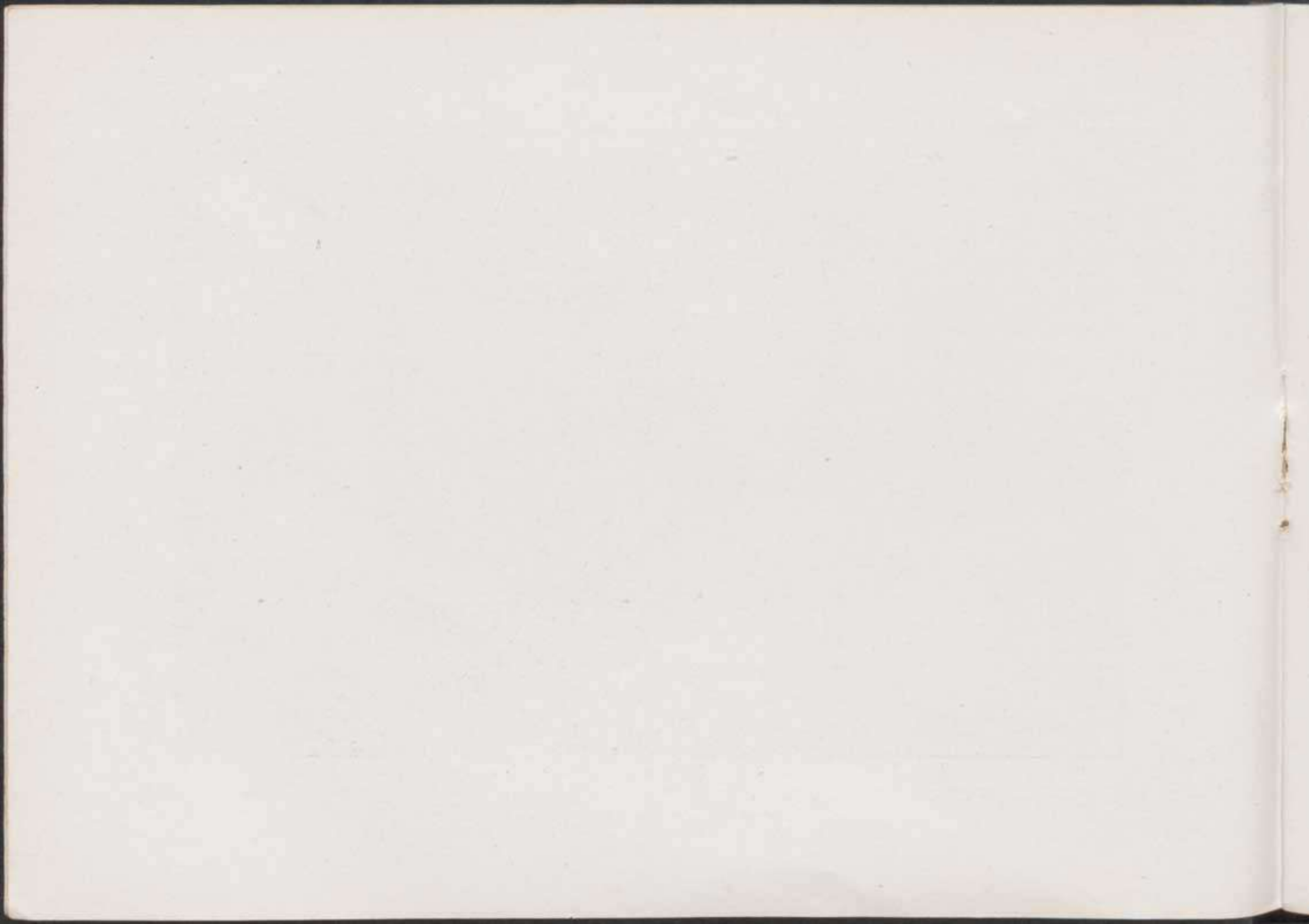



La fachada que reproducimos de orden gótico en su último período, es quizás la más notable de cuantos edificios particulares adornan la vieja ciudad.



ZAMORA. — PALACIO DEL MARQUÉS DE PUÑOENROSTRO



Es una de las antiguas casas solariegas que subsisten en la presente capital.

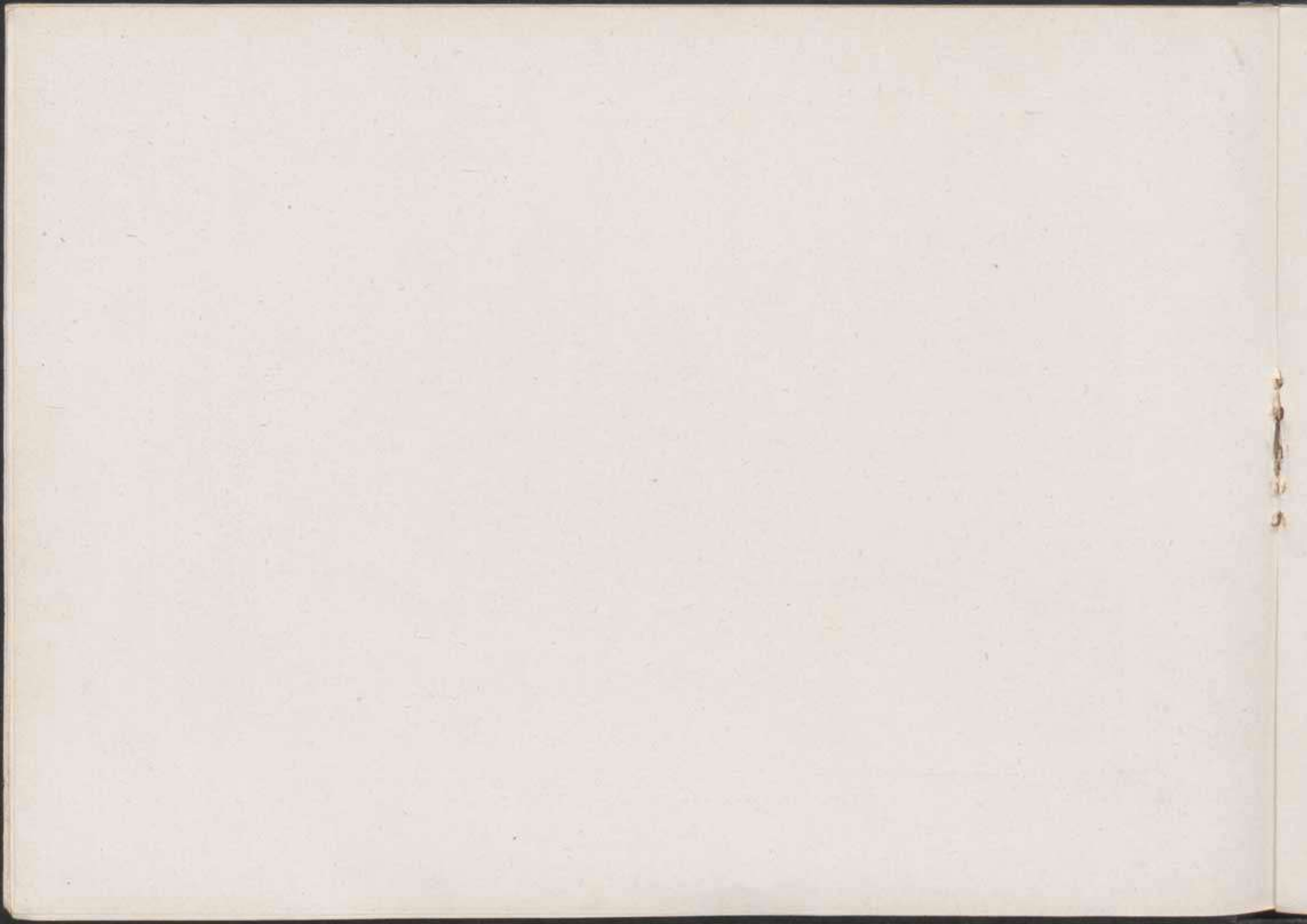



Tiene preciosas vistas hacia el río y los arrabales. Fué restaurado en el siglo XVIII por el Itmo. Cabanillas.





Antiguo templo con algunas reformas posteriores que no están en concordancia con el primitivo estilo de su fábrica.

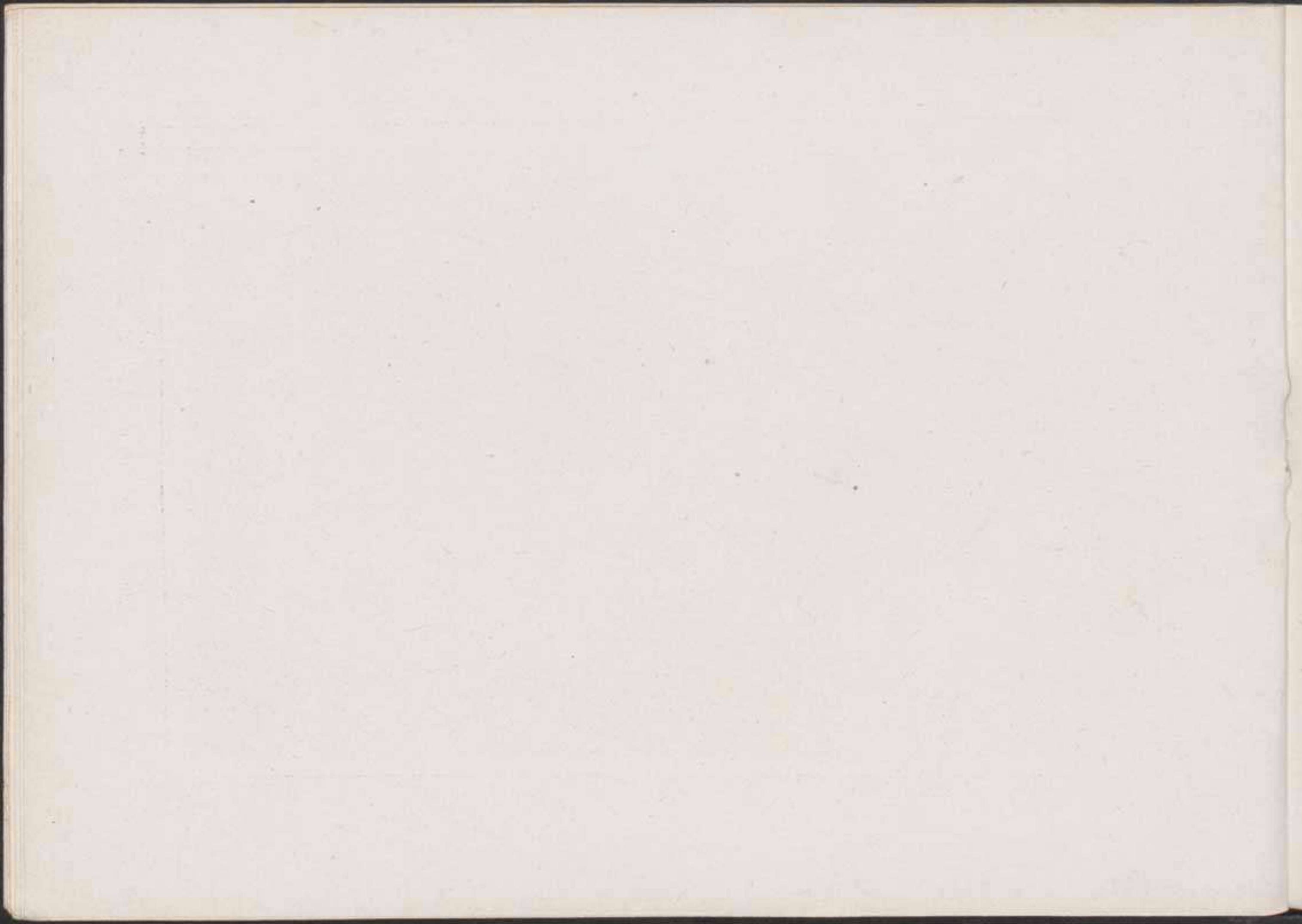

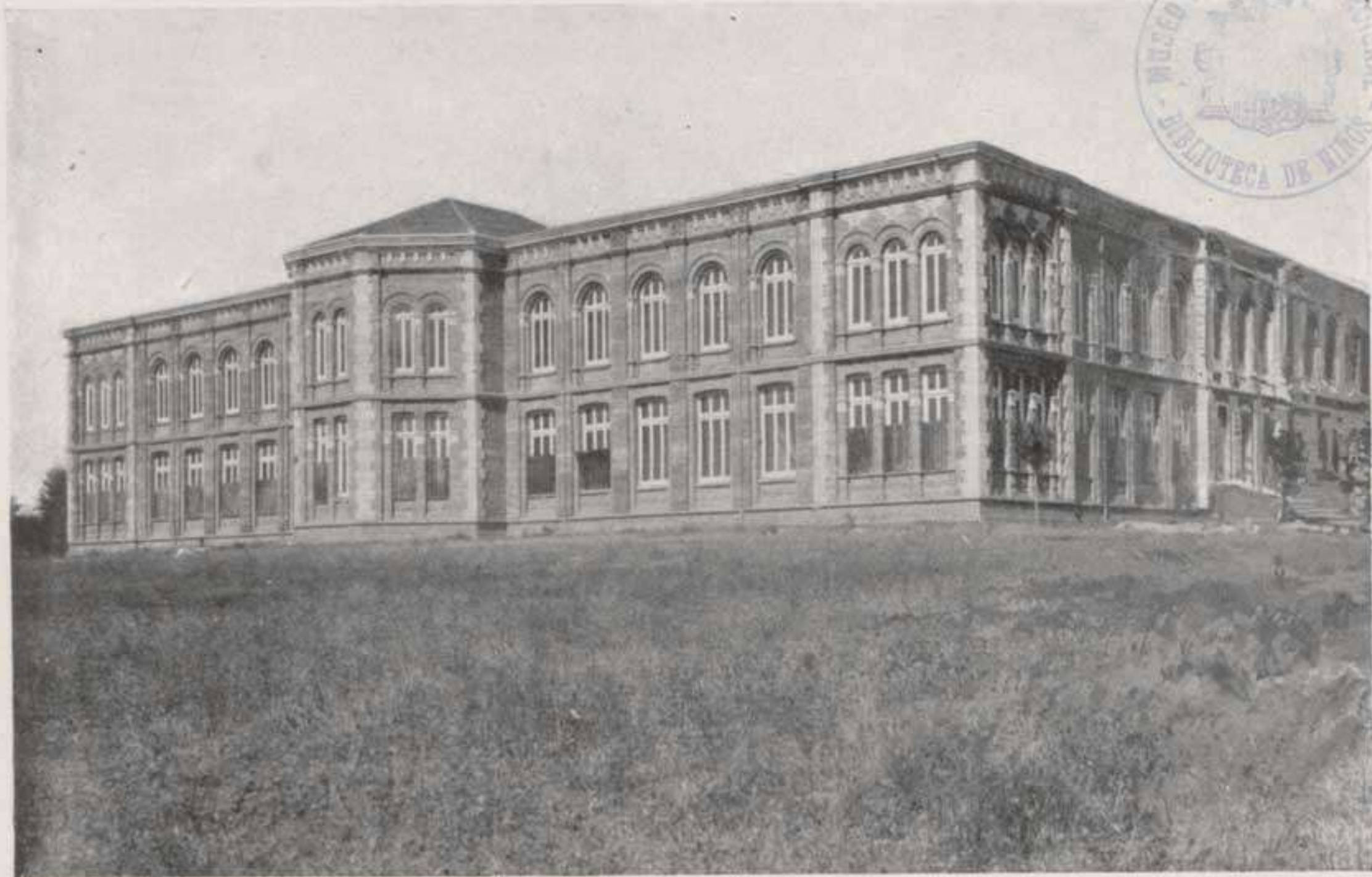

Al crearse en 1846, fué instalado en el convento de monjas de la Concepción. El vasto edificio que ocupa sin orden arquitectónico determinado, responde sobradamente para el objeto destinado.





Fundada en el siglo XII, ofrece en su conjunto aditamentos de diversos estilos que no están en armonía con el primitivo gusto románico de su construcción.



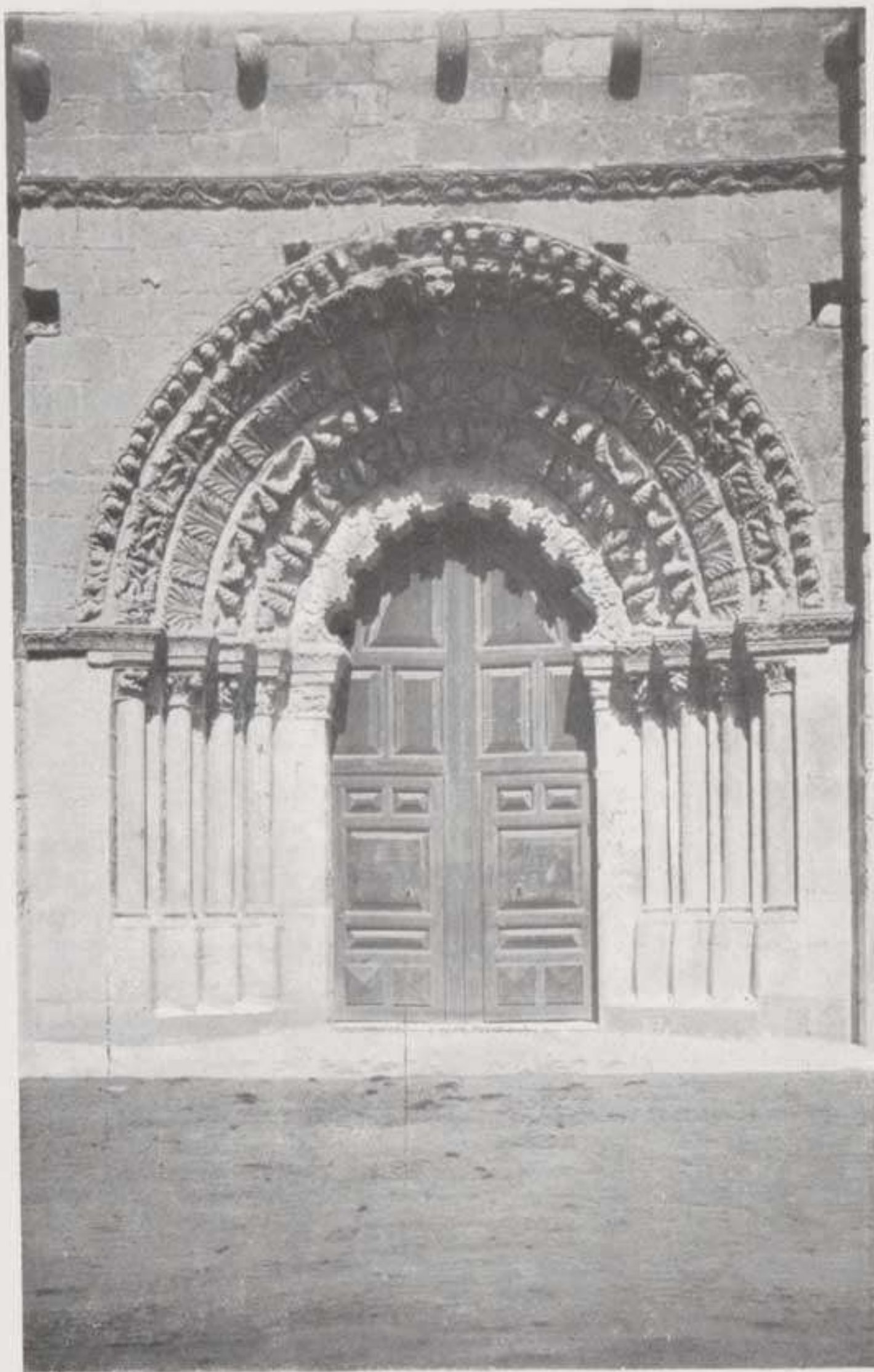

Interesantísima página del más puro estilo románico, cuya construcción data del siglo XII. En el interior del templo existen notables sepulturas.

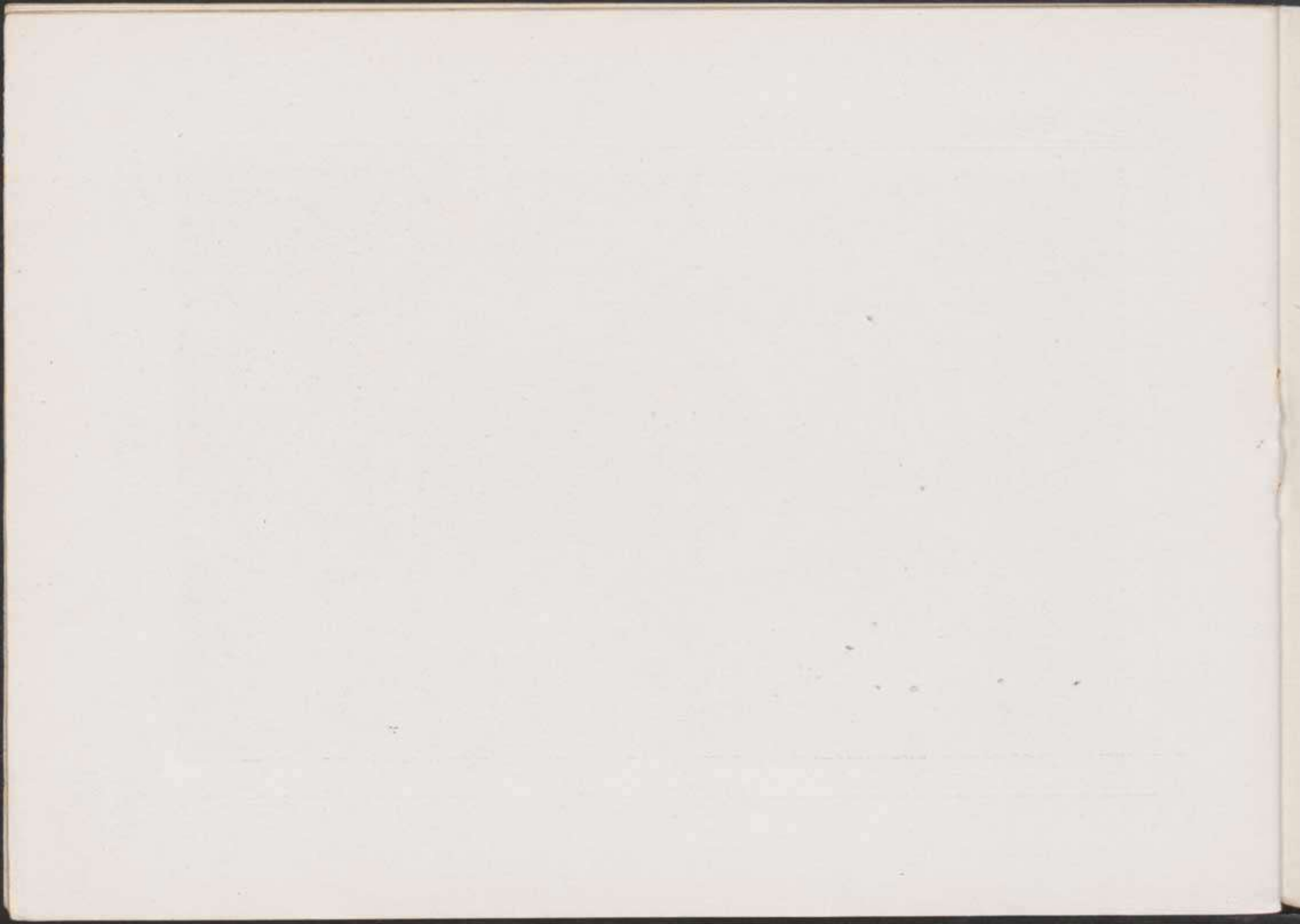



Además del paseo de Valerio, tiene Zamora en su interior el de San Martín, que no por ser reducido deja de producir excelente efecto su urbanización.

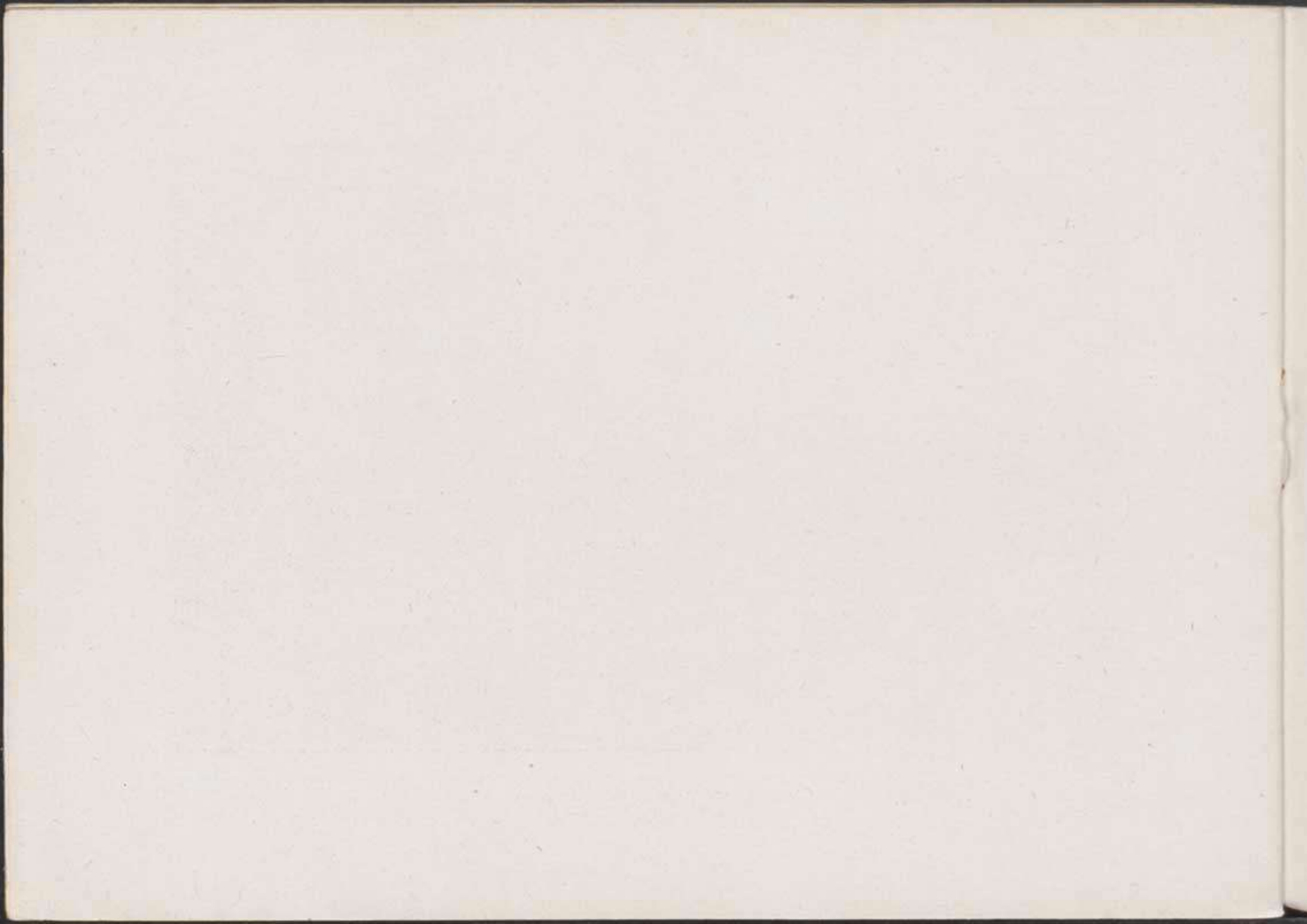



Punto céntrico de la capital, en uno de cuyos edificios, que se destaca al fondo del adjunto grabado, se estableció el conocido «Círculo de la Plaza».

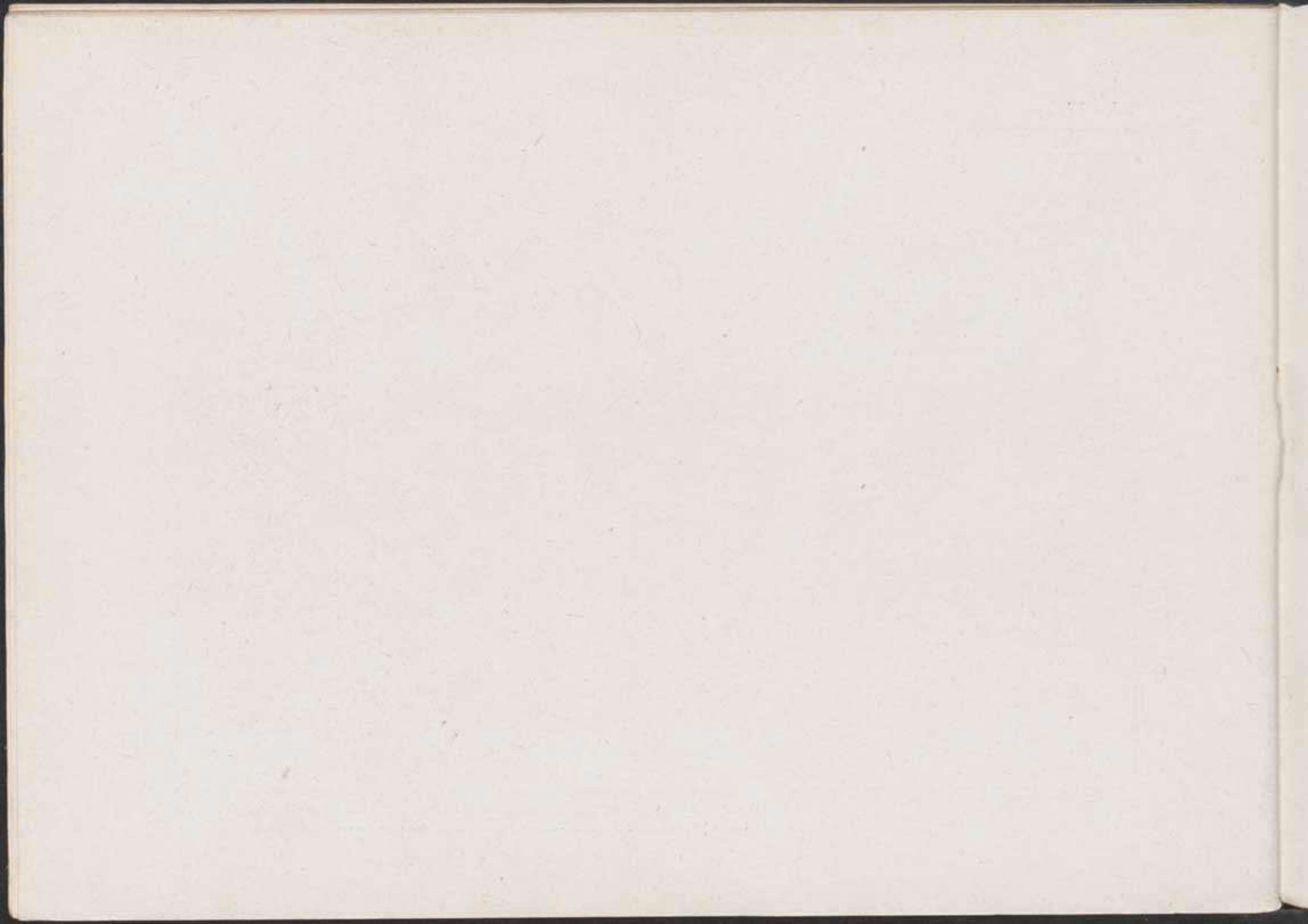

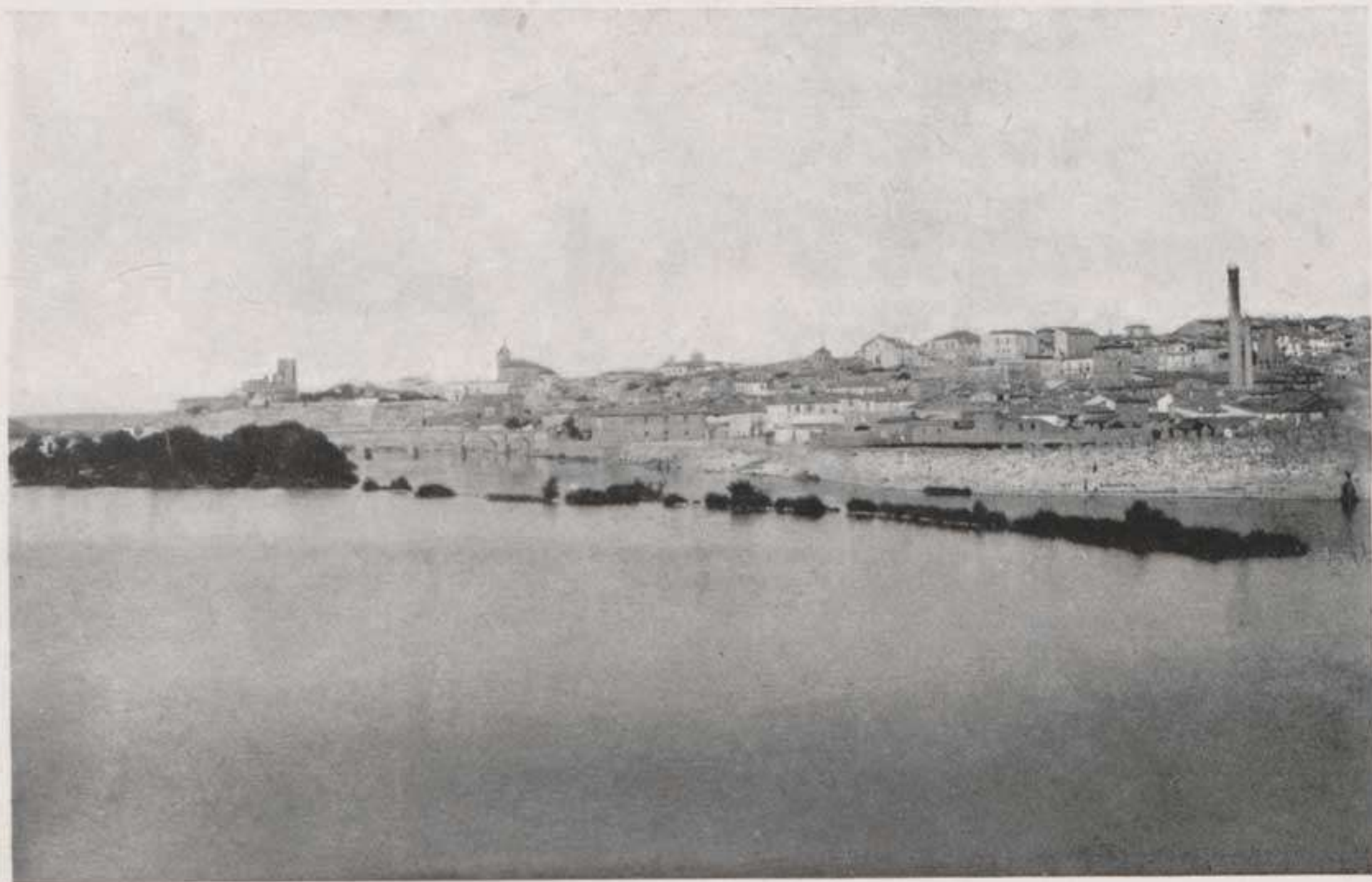

Desde la opuesta orilla del Duero, puede apreciarse el pintoresco aspecto de la ciudad, extendida en suave declive desde Oriente á Poniente.

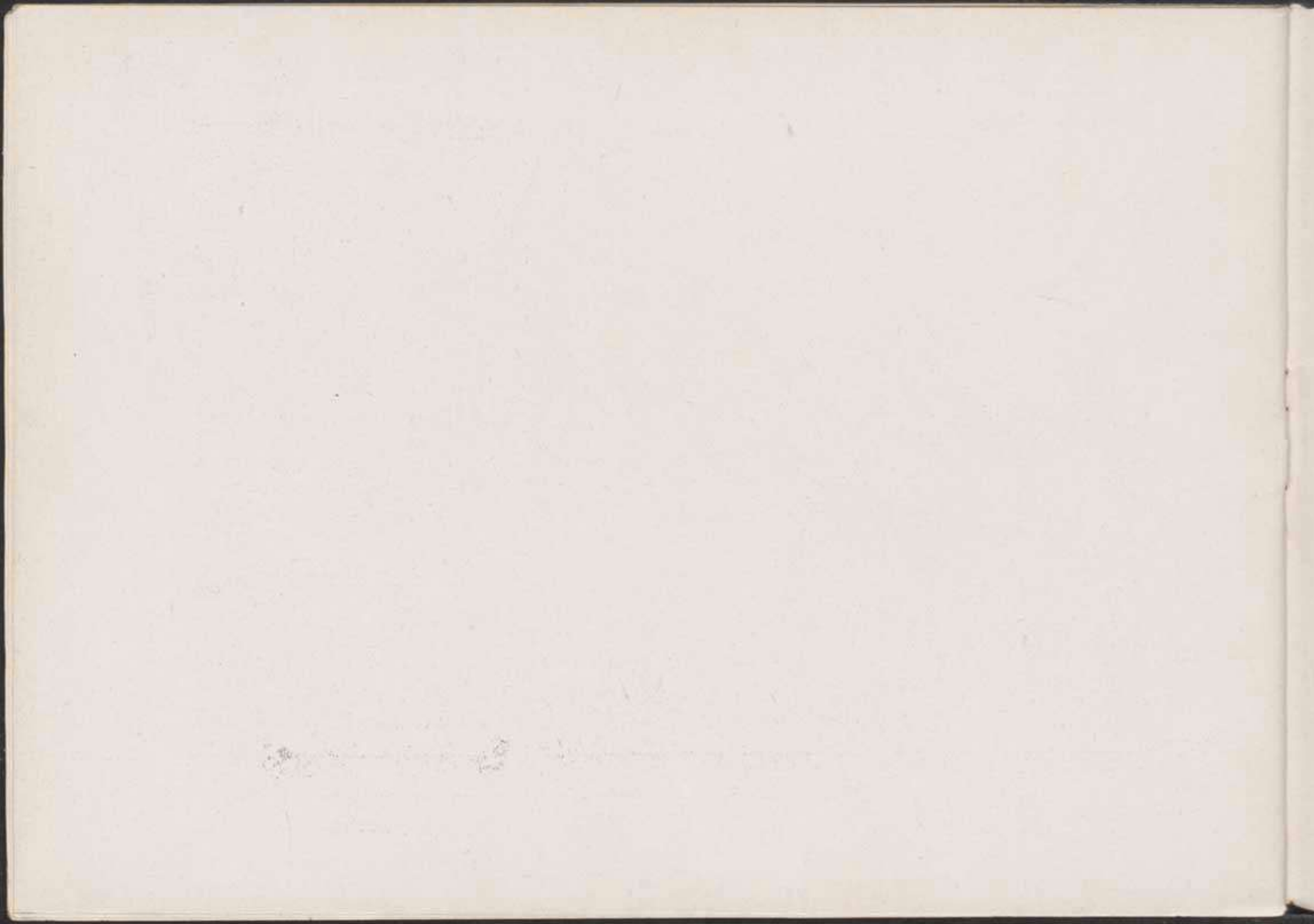



La cuadrada torre con sus tres órdenes de ventanas, la interesante cúpula y la puerta del obispo, hacen de este templo un notable ejemplar del arte románico-bizantino.

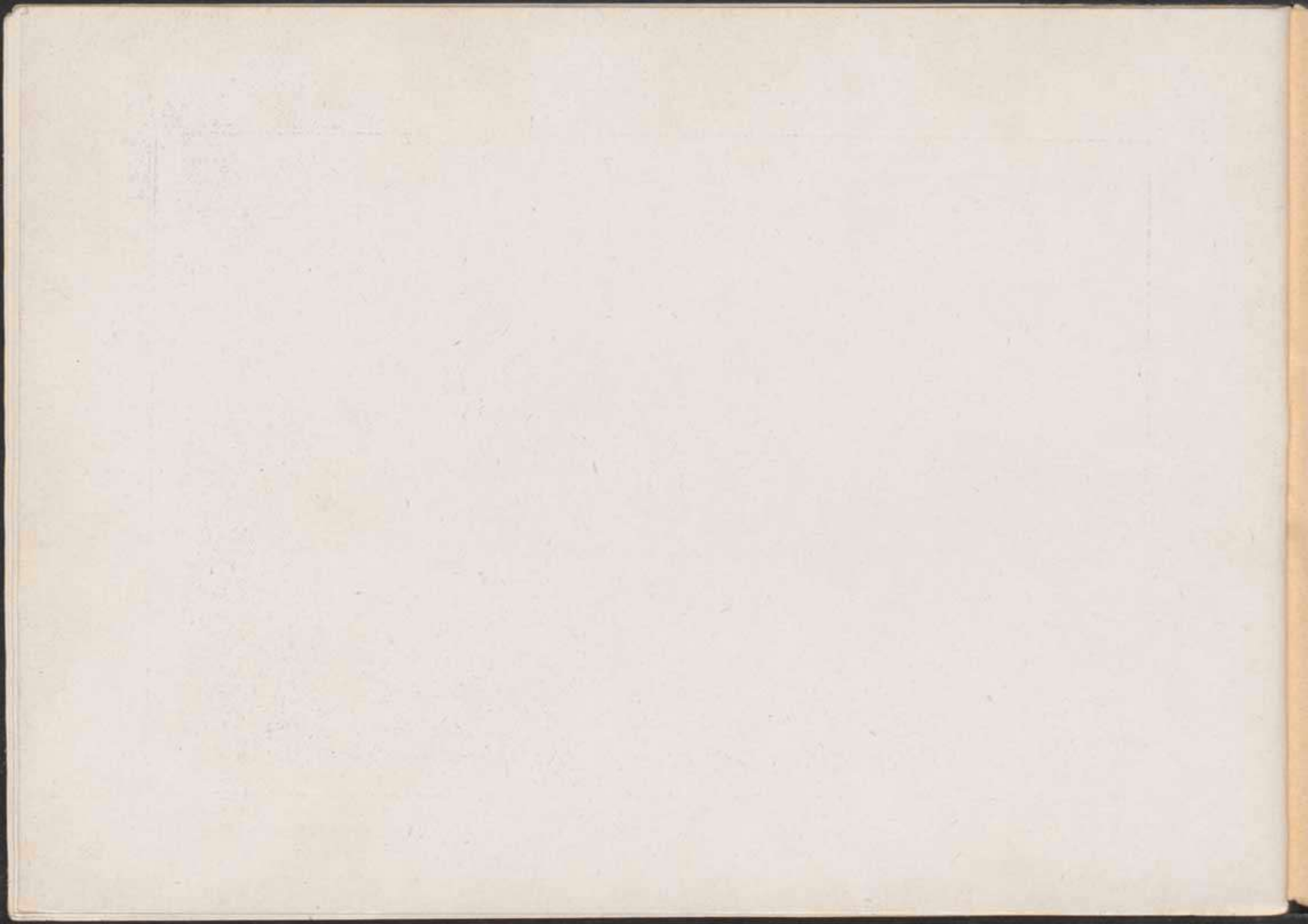

AYUNTAMIENTOS DE LA PROVINCIA DE ZAMORA



PARTIDO DE ALCAÑICES

Alcañices	1,308
Boya	158
Carbajales de Alba	1,277
Ceadea	1,577
Cerezal de Aliste	822
Faramontanos de Tábara	660
Ferreras de abajo	865
Ferreras de arriba	723
Ferreruela	882
Figueruela de abajo	427
Figueruela de arriba	1,438
Fonfría	1,501
Friera de Valverde	628
Gallegos del Río	1,204
Losacino	778
Losacio	561
Mahide	921
Manzanal del Barco	526
Morales de Valverde	388
Moreruela de Tábara	1,021
Navianos de Valverde	334
Olmillos de Castro	801
Perilla de Castro	624
Pino	475
Rabanales	1,490
Rábano de Aliste	1,336
Ricobayo	343
Riofrío	904
Samir de los Caños	564
San Pedro de Zamudia	337
Santa María de Valverde	291
San Vicente de la Cabeza	895
San Vicente del Barco	739
San Vitero	970
Tábara	1,018
Trabazos	1,180

Vegalatrave	346
Videmala	470
Villalcampo	968
Villanueva de las Peras	407
Villarino tras la Sierra	609
Villaveza de Valverde	334
Viñas	982

PARTIDO DE BENAVENTE

Alcubilla de Nogales	625
Arcos de la Polvorosa	332
Arrabalde	1,176
Ayoo de Vidriales	946
Barcial del Barco	320
Benavente	4,950
Bercianos de Vidriales	581
Bretó	558
Bretocino	405
Brime de Sog	474
Brime de Urz	374
Burganes de Valverde	777
Calzadilla de Tera	1,109
Camarzana de Tera	1,316
Castrogonzalo	1,058
Colinas de Trasmonte	485
Coomonte	626
Cubo de Benavente	409
Cunquilla de Vidriales	180
Fresno de la Polvorosa	343
Fuente Encalada	435
Fuentes de Ropel	1,259
Granucillo	382
Maire de Castroponce	464
Manganeses de la Polvorosa	949
Matilla de Arzón	681
Melgar de Tera	611
Micereses de Tera	1,398

Milles de la Polvorosa	409
Morales del Rey	1,742
Otero de Bodas	559
Pobladura del Valle	863
Pozuelo de Vidriales	406
Paeblica de Valverde	607
Quintanilla de Urz	305
Quiruelas de Vidriales	824
Rosinos de Vidriales	370
San Cristóbal de Entreviñas	1,452
San Pedro de Ceque	822
San Pedro de la Viña	362
San Román del Valle	432
Santa Colomba de las Carabias	401
Santa Colomba de las Monjas	314
Santa Cristina de la Polvorosa	807
Santa Croya de Tera	732
Santibáñez de Vidriales	807
Santovenia	791
Sitrama de Tera	329
Tardemézar	237
Torre del Valle (La)	458
Uña de Quintana	667
Vega de Tera	1,102
Villabrázaro	590
Villaferrueña	460
Villajériz	178
Villanazar	631
Villanueva de Azoague	382
Villaveza de Agua	425

PARTIDO DE BERMILLO DE SAYAGO

Abelón	893
Alfaraz	582
Almeida	1,771
Argañin	391
Argusino	903
Badilla	444
Bermillo de Sayago	1,143
Cabañas de Sayago	797
Carbellino	843

Escuadro	275
Fariza	1,103
Fermoselle	4,624
Fornillos de Fermoselle	820
Fresno de Sayago	920
Gamones	451
Gáname	726
Luelmo	853
Malillos	271
Mogátar	341
Moral de Sayago	535
Moraleja de Sayago	899
Moralina	673
Muga de Sayago	888
Palazuelo de Sayago	439
Peñausende	1,283
Pureruela	1,586
Piñuel	388
Roelos	876
Salce	431
Sobradillo de Palomares	376
Sogo	287
Tamame	441
Torrefracades	525
Torregamones	769
Villadepera	788
Villamor de Cadozos	496
Villamor de la Ladre	469
Villar del Buey	963
Villardiegua de la Ribera	623
Viñuela	470
Zafara	233

PARTIDO DE FUENTESAÚCO

Argujillo	815
Bóveda del Toro (La)	1,857
Cañizal	1,635
Castrillo de la Guareña	558
Cubo de Tierra del Vino (El)	884
Cuelgamures	369
Fuente el Carnero	223

FuenteIapeña	2,364
Fuentesauco	3,629
Fuentespreadas	636
Guarrate	784
Maderal (El)	764
Mayalde	566
Pego (El)	688
Peleas de arriba	608
Piñero (El)	755
San Miguel de la Ribera	1,216
Santa Clara de Avedillo	834
Vadillo de la Guareña	886
Vallesa	710
Villabuena	1,304
Villaescusa	1,163
Villamor de los Escuderos	1,521

PARTIDO DE PUEBLA DE SANABRIA

Asturianos	1,110
Cernadilla	394
Cional	316
Cobrerros	1,767
Codesal	368
Donado	110
Espadañedo	1,031
Galende	1,915
Hermisende	1,487
Justel	520
Lanseros	199
Lubian	1,506
Manzanal de arriba	1,197
Manzanal de los Infantes	667
Molezuelas de la Carballeda	492
Mombuey	582
Muelas de los Caballeros	658
Otero de Centenos	242
Otero de Sanabria	295
Palacios de Sanabria	637
Pedralba	1,181
Peque	592
Pías	674

Porto	765
Puebla de Sanabria	1,107
Requejo	584
Rionegro del Puente	946
Robleda	1,527
Rosinos de la Requejada	1,643
San Ciprián	455
San Justo	905
Terroso	349
Trefacio	693
Ungilde	395
Valdemerilla	439
Valparaiso	718
Villardecieruos	943

PARTIDO DE TORO

Abezames	441
Aspariegos	787
Belver de los Montes	1,311
Bustillo del Oro	991
Castronuevo	886
Fresno de la Ribera	567
Fuentesecas	486
Gállegos del Pan	443
Malva	951
Matilla la Seca	259
Morales del Toro	1,772
Peleagonzalo	963
Pinilla de Toro	1,412
Pobladura de Valderaduey	271
Pozoantiguo	1,067
Sanzoles	1,650
Taragabuena	1,059
Toro	8,379
Valdefinjas	496
Venialbo	1,734
Vezdemarban	2,417
Villalazán	428
Villalonso	617
Villalube	892
Villardondiego	726

Villavendimio 925

PARTIDO DE VILLALPANDO

Cañizo	978
Castroverde de Campos	1,690
Cerecinos de Campos	1,602
Cotanes	729
Granja de Moreruela	819
Manganeses de la Lampreana	1,594
Otero de Sariegos.	158
Prado.	282
Quintanilla del Monte	511
Quintanilla del Olmo	255
Revellinos	747
Riego del Camino	577
San Agustín	303
San Esteban d l Molar.	639
San Martín de Valderaduey	638
San Miguel del Valle	981
Tapioles	695
Valdescorriel	740
Vega de Villalobos	514
Vidayanes	329
Villafafila	1,561
Villalba de la Lampreana	765
Villalobos	1,142
Villalpando.	3,165
Villamayor de Campos.	1,986
Villanueva del Campo	2,829
Villardefallaves	368
Villardiga	462
Villarín de Campos	1,583

PARTIDO DE ZAMORA

Algodre	612
Almaraz	981
Andavías.	665

Arcenillas	515
Arquillos	451
Benegiles	687
Carrascal	229
Casaseca de Campeán	733
Casaseca de las Chanas.	1,206
Cazurra	360
Cerecinos del Carrizal	556
Corese	1,759
Corrales	2,350
Cubillos	776
Entrala	571
Fontanillas de Castro	353
Gema	821
Hiniesta (La)	866
Jambrina.	703
Madridanos.	1,251
Molacillos	532
Monfarracinos	701
Montamarta.	1,249
Moraleja del Vino.	2,492
Morales del Vino.	1,670
Moreruela de los Infanzones.	579
Muelas del Pan	757
Pajares	1,185
Palacio del Pan	323
Peleas de abajo	388
Perdigón (El)	1,830
Piedrahita de Castro.	514
Pontejos.	420
San Cebrián de Castro.	771
San Marcial.	592
San Pedro de la Nave	781
Tardobispo	647
Torres.	531
Valcabado	509
Villanueva de Campeán	564
Villaralbo	1,143
Villaseco	705
Zamora	16,287



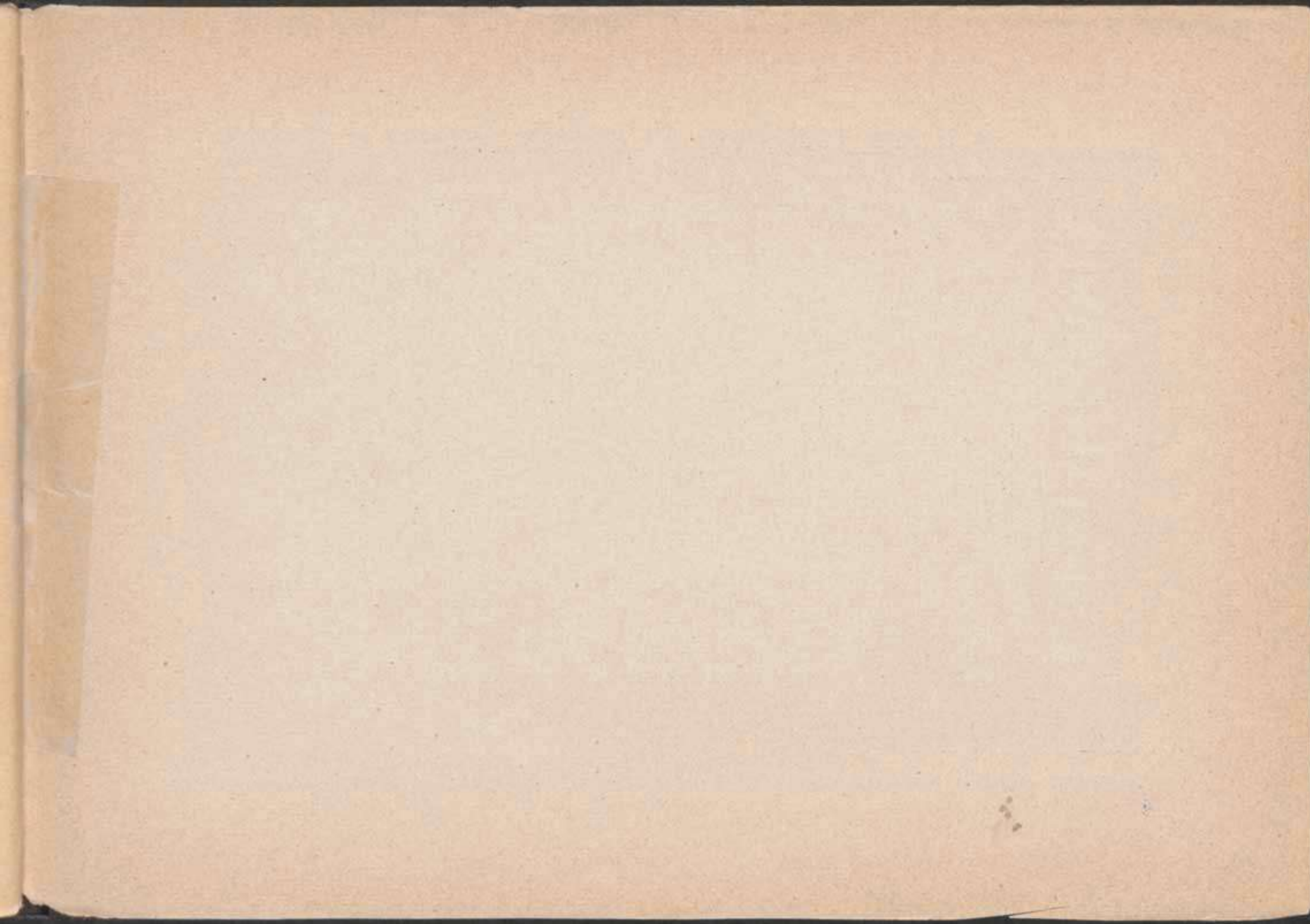

España Regional

Descripción por CEFERINO ROCAFORT

Mapas por BENITO CHIAS y otros facultativos

Estudio particular de las regiones y provincias; detallada descripción de nuestro territorio, comprendiendo su extensión superficial y población con relación al último censo efectuado; relación de sus costas y fronteras de acuerdo con los Tratados internacionales vigentes; descripción física, estudiando los diversos sistemas orográficos y cuencas hidrográficas; clima, notas geológicas y mineralógicas, comercio y navegación, terminando con las divisiones civil, judicial, militar, marítima, eclesiástica y universitaria. Examen de cada una de las regiones, mereciendo especial atención los monumentos artísticos que tanto abundan en nuestro suelo. Como complemento del texto, se repartirán en ESPAÑA REGIONAL una colección de Mapas de 28 por 52 a doble hoja, de las provincias y posesiones de Africa, según datos facilitados y revisados por el Instituto Geográfico y Estadístico. Además de las cartas provinciales, nuestra obra será avalorada con los planos de las capitales de provincia, impresos a varias tintas, los cuales en su casi totalidad han sido enviados y revisados por los respectivos Ayuntamientos. En láminas sueltas e intercaladas en el texto, se publicarán así mismo infinidad de fotograbados de :: las indicadas capitales y partidos judiciales ::

ESPAÑA REGIONAL se publicará por cuadernos semanales de 32 páginas, a una peseta. Se publicarán en láminas sueltas más de mil fotografías de las capitales y partidos judiciales, repartiéndose como regalo, o sea sin equivalencia de texto, una hoja impresa por ambas caras en cada cuaderno

ALBERTO MARTÍN -- Editor -- BARCELONA

Consejo de Ciento 140 :: Apartado en Correos, 266 :: Teléfono 3508