

De la...

PORTFOLLO FOTOGRAFICO

DE ESPAÑA



A MARTIN
EDITOR
BARCELONA

Cuaderno N.º 14

ZARAGOZA

LE-3817

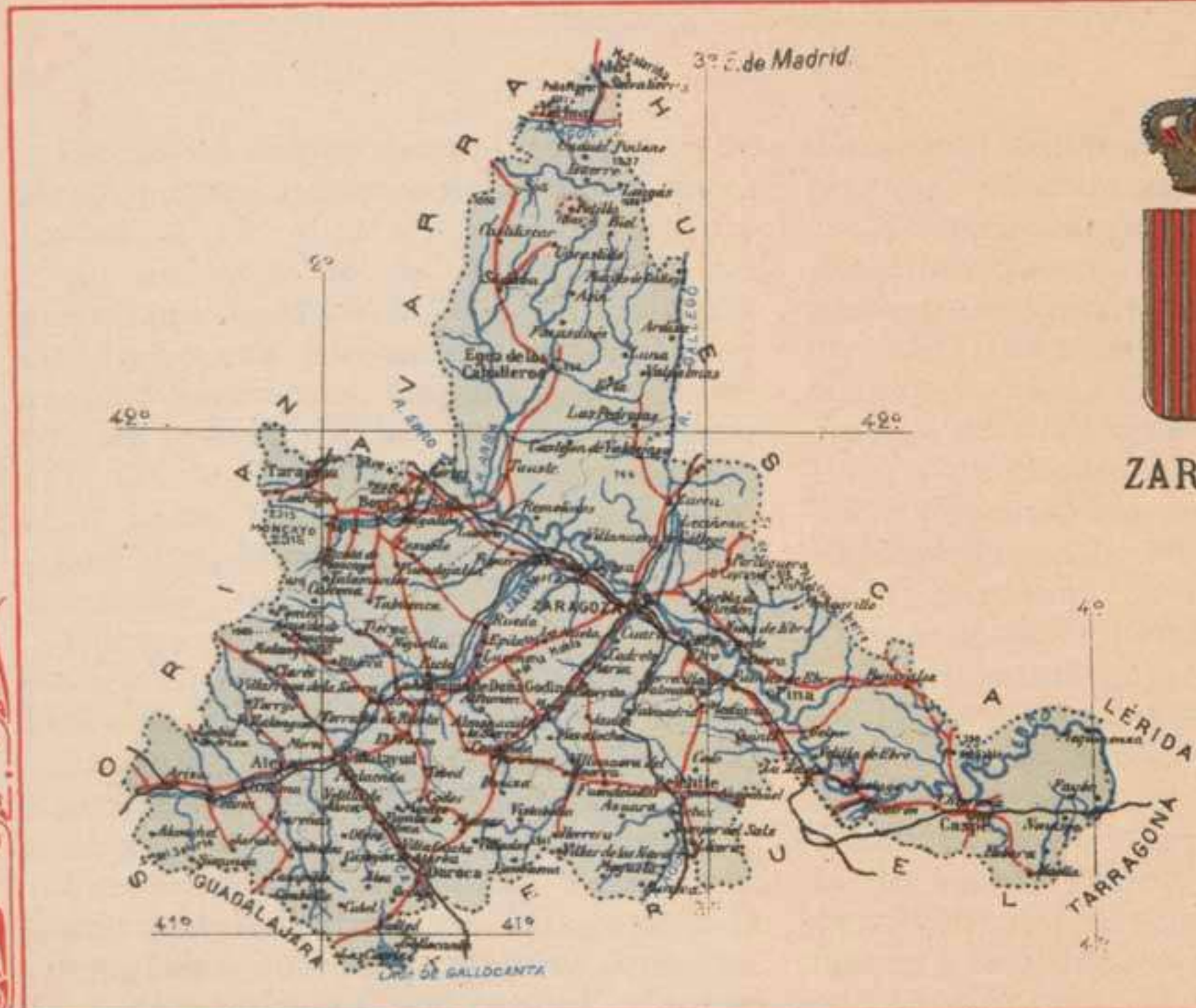

3° E. de Madrid.



ZARAGOZA

Signos convencionales.

- Capital de Provincia.
- Cab. ra de Partido.
- Ayuntamiento.
- ... Limite de provincia.
- " " partido.
- Ferrocarril.
- Carretera.

Escala de 1:1,500,000.

ALBERTO MARTIN
EDITOR - BARCELONA

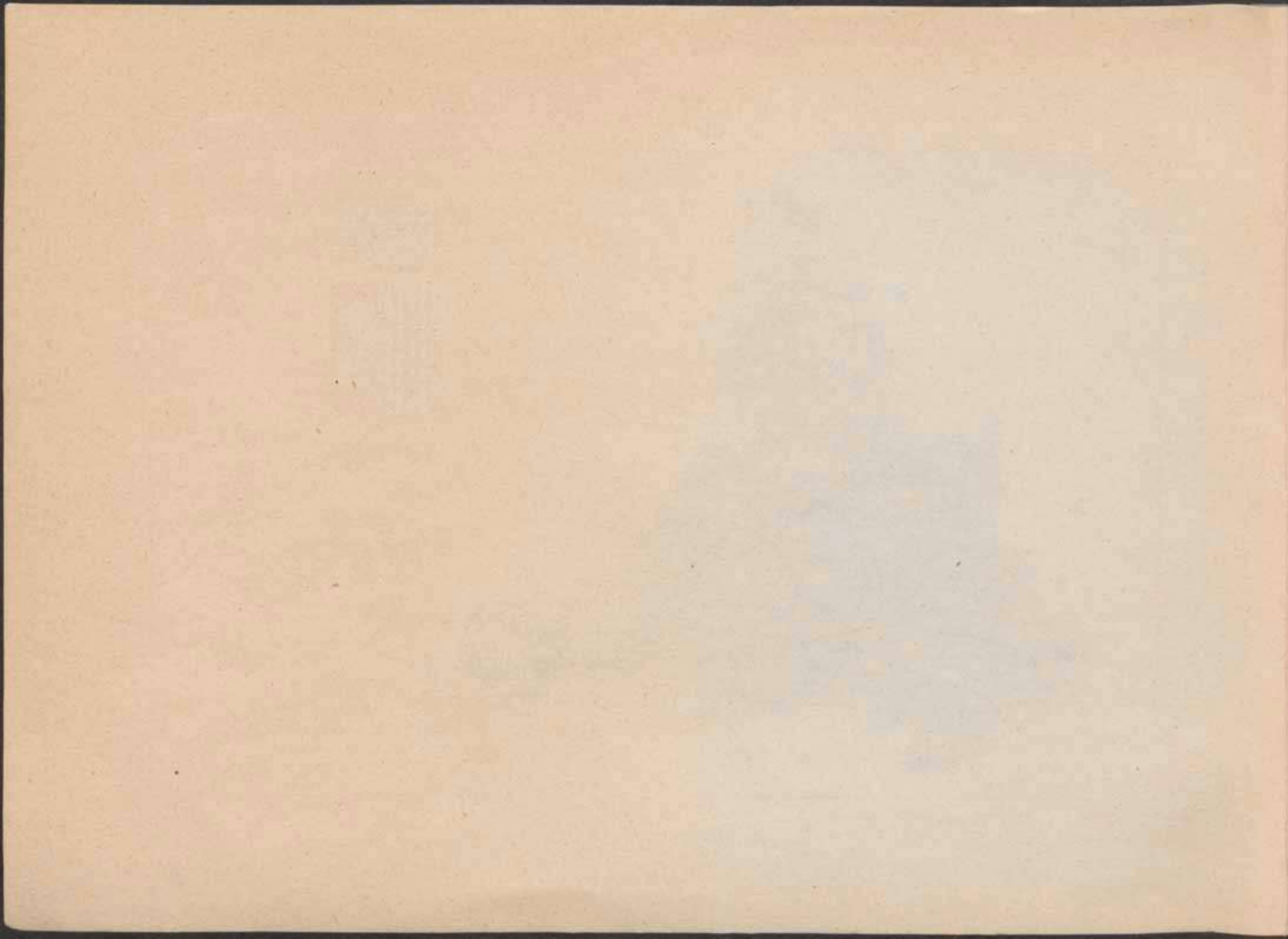

PROVINCIA DE ZARAGOZA



Ocupa el centro del antiguo reino de Aragón, hallándose comprendida entre los $41^{\circ} 4' 15''$ y $42^{\circ} 47' 20''$ latitud N. y $1^{\circ} 30' 12''$ y $3^{\circ} 58' 53''$ longitud E. del meridiano de Madrid. Tiene una superficie de 17,424 kilómetros cuadrados y 448,995 habitantes. Confina por el Norte con las provincias de Huesca y Navarra; al E. las de Huesca, Lérida y l'arragona; al S. la de Teruel; al SO. la de Guadalupe y al O. las de Soria, Logroño y Navarra.

Consta de 308 ayuntamientos, distribuidos entre los partidos de Almunia de Doña Godina, Ateca, Belchite, Borja, Calatayud, Cariñena, Caspe, Daroca, Egea de los Caballeros, Pina, Sos, Tarazona y Zaragoza (con dos juzgados).

Pertenece á la Audiencia Territorial; distrito Universitario de Zaragoza; á la 5.^a región ó cuerpo de ejército, que tiene á dicha ciudad por capital, y en lo eclesiástico á las diócesis de Zaragoza,

Tarazona, Sigüenza, Huesca y Lérida (algunas parroquias).

Las estribaciones pirenaicas se ramifican á la izquierda del Ebro, en las regiones septentrionales; mientras que por el O. y SO. dominan algunos grupos del sistema ibérico. Entre sus montes principales se distinguen las sierras de la Peña y de Santo Domingo al N., y más hacia el centro los montes de Castejón y El Castellar. A la derecha del Ebro, al S. de las Bardenas, se desarrolla el llano de Plasencia, ascendiendo hacia el Moncayo, que se levanta á 2,315 metros de altitud en la parte occidental, limitando con la provincia de Soria, entre las vertientes del Duero al O. y las del Ebro al E. Más al S. sigue la de la Virgen, que con la de Vicor, vienen á formar una línea perpendicular al río Jalón y paralelamente á la última se desarrolla la de Algairén, que tiene al E. el Campo de Cariñena. Al S. de la sierra de Vicor y en

los límites con la provincia de Teruel, se encuentra el Campo Romano, con el cabezo de Santa Brígida, de 1,430 metros de altitud, distribuyéndose sus estribaciones por el partido de Daroca. Más hacia Poniente se abre el valle de Piedra, entre la sierra de Solorio y el pico de Almenara, apareciendo su territorio entrecortado por varios barrancos en las comarcas meridionales y quebrado en los montes de la Fatarella, en el extremo oriental, entre el Ebro y el Matarraña. En los confines con la provincia de Huesca existe la sierra de Alcubierre, al NO. de la comarca de Los Monegros, que se extiende hacia dicha provincia.

El Ebro cruza el territorio de esta jurisdicción, de NO. á NE., hallándose comprendida toda ella en la cuenca de aquel río, que entrando desde Navarra, por término de Novillas, se dirige á Zaragoza, Caspe y Mequinenza, saliendo por Fayón hacia la provincia de Tarragona.

Cuenta como principales afluentes, por la derecha el Huecha, procedente de la Peña de Herrera; el Jalón, que se origina en la provincia de Soria, pasando por Ateca y Calatayud, recibiendo importantes tributarios; el Huerva que viene de

la provincia de Teruel, así como el Aguas, el Martín y el Guadaloque; finalmente, debajo de Fayón, se une el Matarraña, que forma el límite de Aragón y Cataluña. Por la izquierda se dirigen al Ebro el río Arba; el Gállego más abajo de la capital y en Mequinenza se le une el Segre, que es el mayor de sus afluentes. El río Aragón, procedente de la provincia de Huesca, recorre nuestro territorio de E. á O. en la parte septentrional, penetrando después en Navarra. Debe también hacerse mérito de varias lagunas de las inmediaciones de Sástago, y la de Gallocanta en el confín con la de Teruel.

Son importantes las producciones de aceite en las riberas del Ebro y Jalón; vino en las comarcas de Daroca, Calatayud, Campo de Cariñena y Zaragoza; lino y cáñamo en otras localidades, así como los cereales, frutas y hortalizas, favorecidas por los canales de Aragón y de Tauste, y en la parte alta los pastos para el ganado. Excepción de algunos establecimientos de la capital, poca importancia alcanza la industria y el comercio en el resto de la provincia; exportándose harinas, aceites y demás productos agrícolas, papel, curtidos, etc.

Tiene aguas bicarbonatadas cálcicas en el Monasterio de Piedra y Albama de Aragón; cloruro-sódicas sulfurosas de Jiloca, Paracuellos y Tiermas; sulfatadas mixtas de Fonte; sulfatadas-cálcicas de Quinto; clorurado-sódicas de Jaraba, además de otras varias, encontrándose también minerales de hierro, cobre, galena, carbón, etc., en varias localidades.

Se vé cruzada la provincia por las líneas férreas que de Zaragoza se dirigen á Barcelona por San Juan, Villanueva y Zuera; de Zaragoza á Madrid por Utebo, Monzalbarba, Casetas, Grisen, Plasencia, Rueda, Epila, Salillas, Calatorao, Ricla, Morata, Morés, Paracuellos, Calatayud, Terrer, Ateca, Rubierca, Albama, Cetina y Ariza; de Zaragoza á Alsasua por Utebo, Casetas, La Joyosa, Alagón, Pedrola, Lucena y Gallur; de Zaragoza á Cariñena por María, Muel y Longares; de Zaragoza á Barcelona (línea de

los directos) por El Burgo, Fuentes, Pina, Quinto, La Zaida, Caspe, Fabara, Nonaspe y Fayón; de Ariza á Valladolid.

Las carreteras que la atraviesan son las de Madrid á Francia por Lérida y Barcelona (de primer orden); las de segundo orden de Daroca á Calatayud y de Calatayud á Soria; de Zaragoza á Logroño; de Zaragoza á Castellón y de Zaragoza á Teruel por Daroca; hay otras muchas de tercer orden en construcción y en estudio y algunas ya concluídas, que facilitan el tráfico entre los respectivos pueblos y se aprovecha también para el transporte el canal Imperial de Aragón, desde las inmediaciones de Tudela á Zaragoza, por más que ha desmerecido en este punto su importancia desde que se construyó la línea de Zaragoza á Pamplona, quedando aquel actualmente casi reducido al riego y á mover con su fuerza alguna industria.

ZARAGOZA

Ciudad, capital de la provincia de su nombre y del antiguo reino de Aragón, situada en la orilla derecha del Ebro, en el centro de la pintoresca campiña fertilizada por dicho río y por el Gállego, Jalón, Huerva y canal Imperial. Cuenta con 111,704 habitantes. Tiene hermosas calles como el Coso, D. Alfonso, Porches del Paseo y paseo de Torrero entre otras, con magníficos edificios religiosos y civiles, entre los cuales se destacan el templo de Nuestra Señora del Pilar, construido en el siglo XVII; la Seo, de orden gótico, levantado durante los siglos XIV al XVI; Santa María Magdalena; San Pablo; San Ildefonso; San Miguel de los Navarros; San Felipe y Santiago; San Gil, Santa Cruz, etc. Entre las construcciones civiles, á parte de diferentes monumentos que adornan las vías públicas de la ciudad, se distinguen el castillo de la Aljafería; la Casa Lonja; Audiencia, Universidad y Museos; el

Casino; Diputación; Ayuntamiento, etc.

Su abolengo histórico empieza con el título de Augusta, que le otorgó Julio César, llamándose desde entonces Cesar-Augusta, de donde proviene el acatul nombre, habiendo sido convento jurídico en la provincia Tarraconense. En los primeros tiempos abrazó el cristianismo, siendo innumerables los cristianos que padecieron martirio en ella, y es fama que la Virgen, en carne mortal, se apareció á Santiago cuando este apóstol vino á España á predicar el Evangelio. Ganada por los árabes, fué cabeza del reino de su nombre, hasta que en 1118 fué conquistada por Alfonso I de Aragón, creciendo cada día su importancia en la Edad Media. En 1591 vió decapitar al Justicia Mayor de Aragón, cayendo asimismo los fueros de aquel famoso reino. Se hizo célebre con los sitios de la guerra de la Independencia, ganándose el honroso título de Inmortal Ciudad.

ZARAGOZA. — VISTA PARCIAL



Entre la multitud de edificios particulares, se destacan los campanarios y cúpulas de los templos que adornan la Ciudad.





Edificio moderno, sin estilo definido, con la suficiente capacidad para el objeto á que se halla destinado.

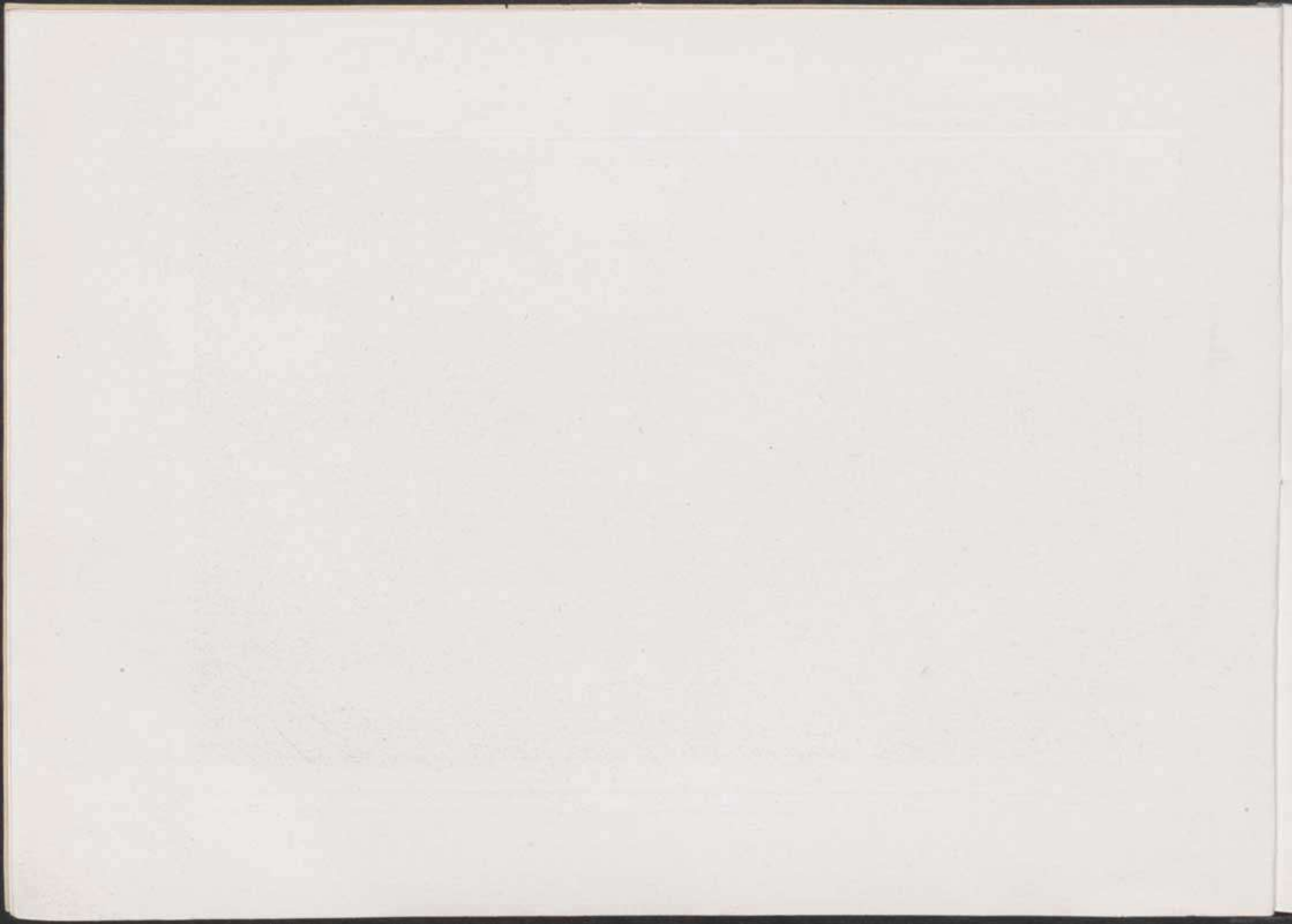

ZARAGOZA.^s— PLAZA DE ARAGÓN



Es una de las más importantes con que cuenta la capital de la región, cuyo nombre lleva.

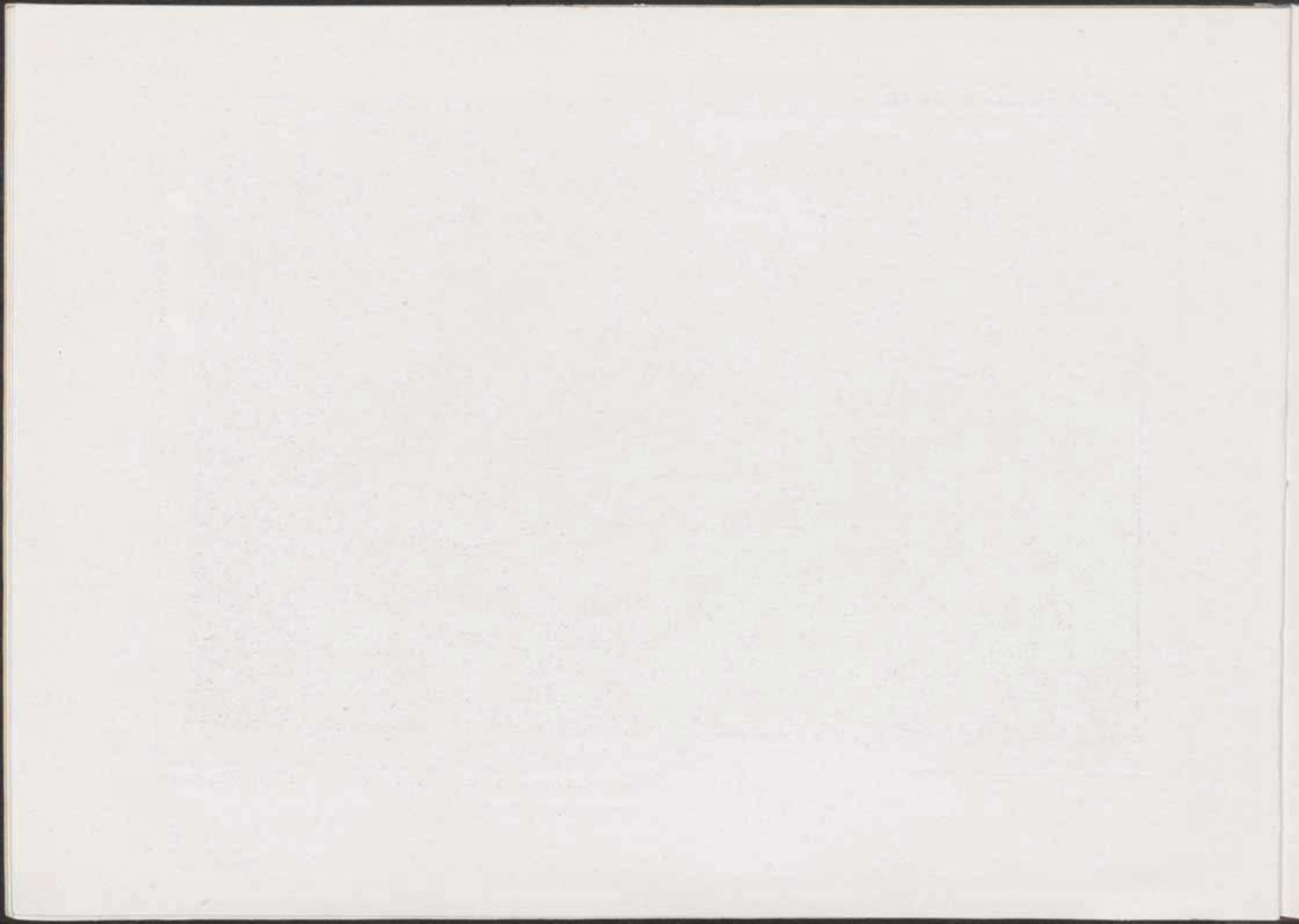

ZARAGOZA. — ESCUELAS DE INDUSTRIAS Y BELLAS ARTES



Elegante edificio construido exprofeso, en donde se halla además instalada la Escuela de Comercio y de Artes y Oficios.

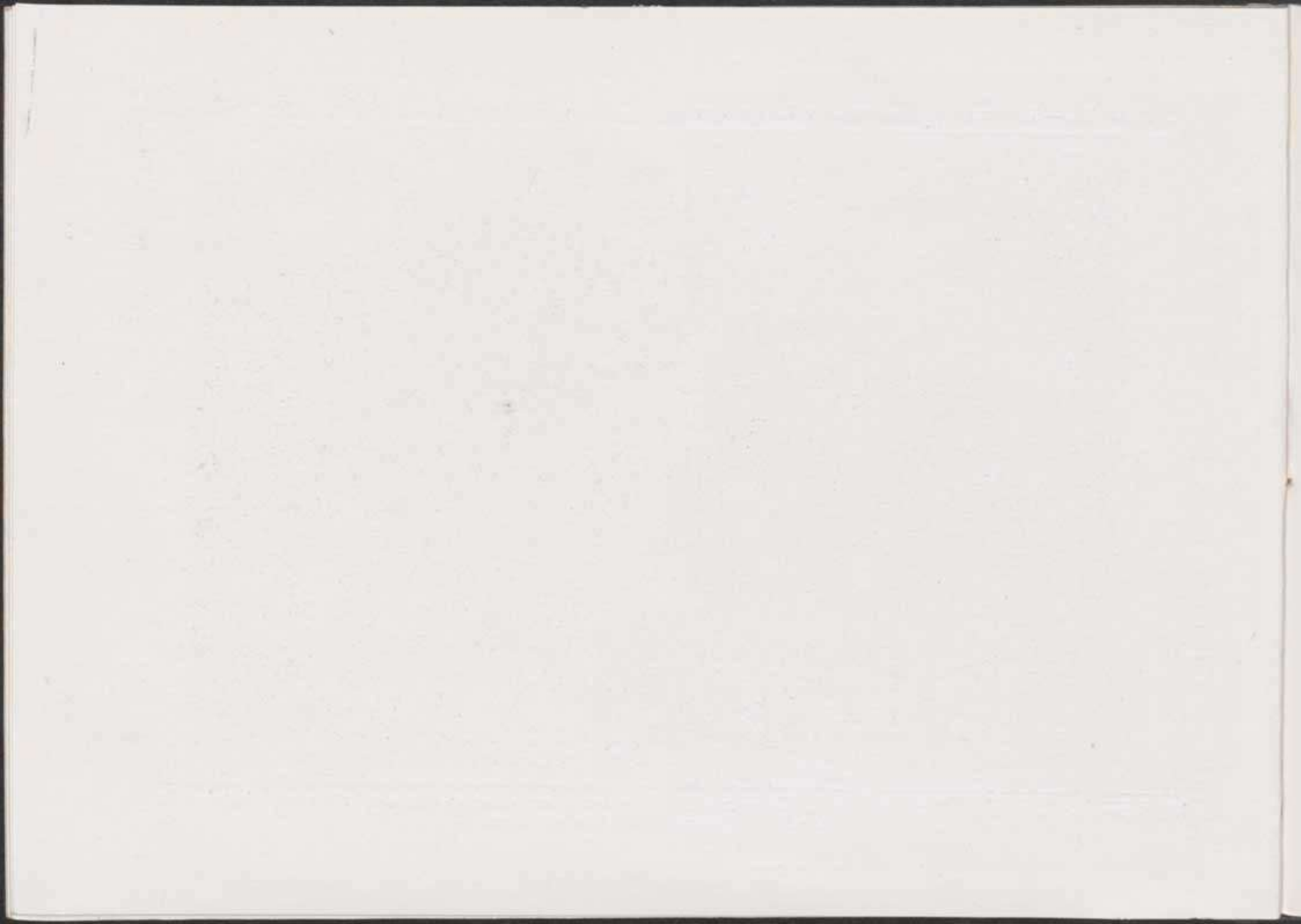

ZARAGOZA. — MUSEO PROVINCIAL



Edificio de gusto moderno, formando varios cuerpos, con bellas estatuas en su fachada.

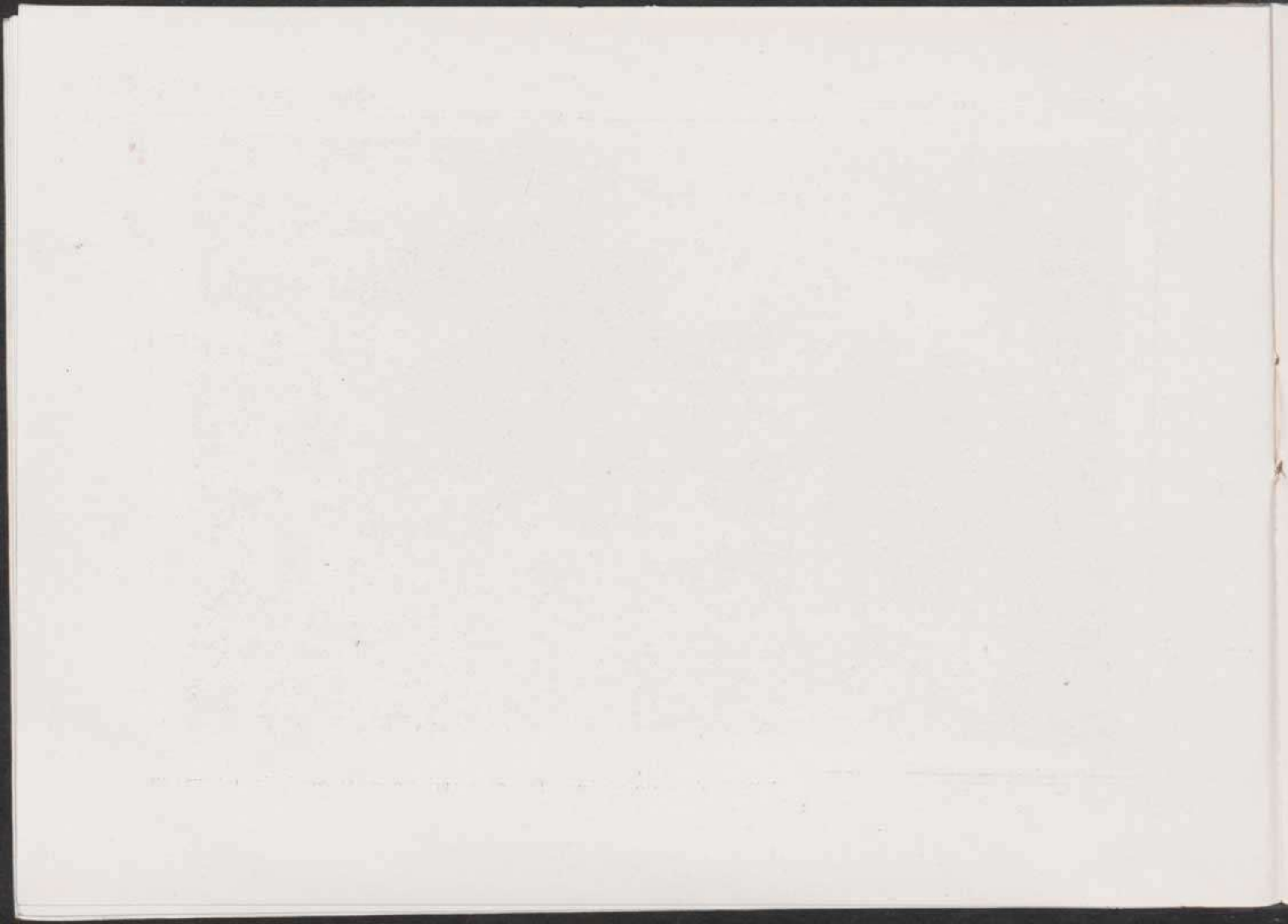

ZARAGOZA. — PATIO DE LOS MUSEOS



Es de estilo Renacimiento, apareciendo el busto de Moret en uno de sus lados.

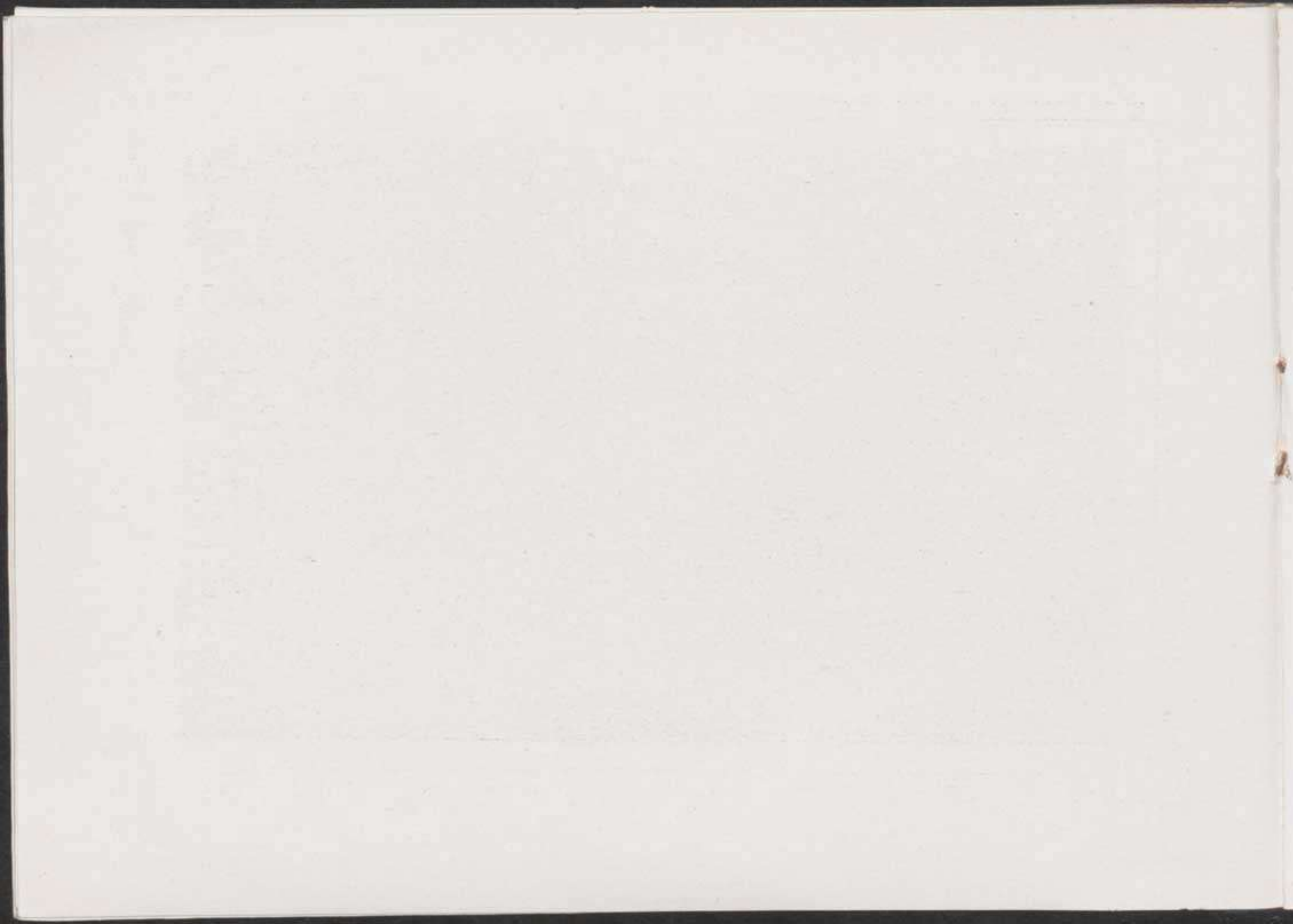

ZARAGOZA. — LA SEO. PARTE LATERAL DEL CORO

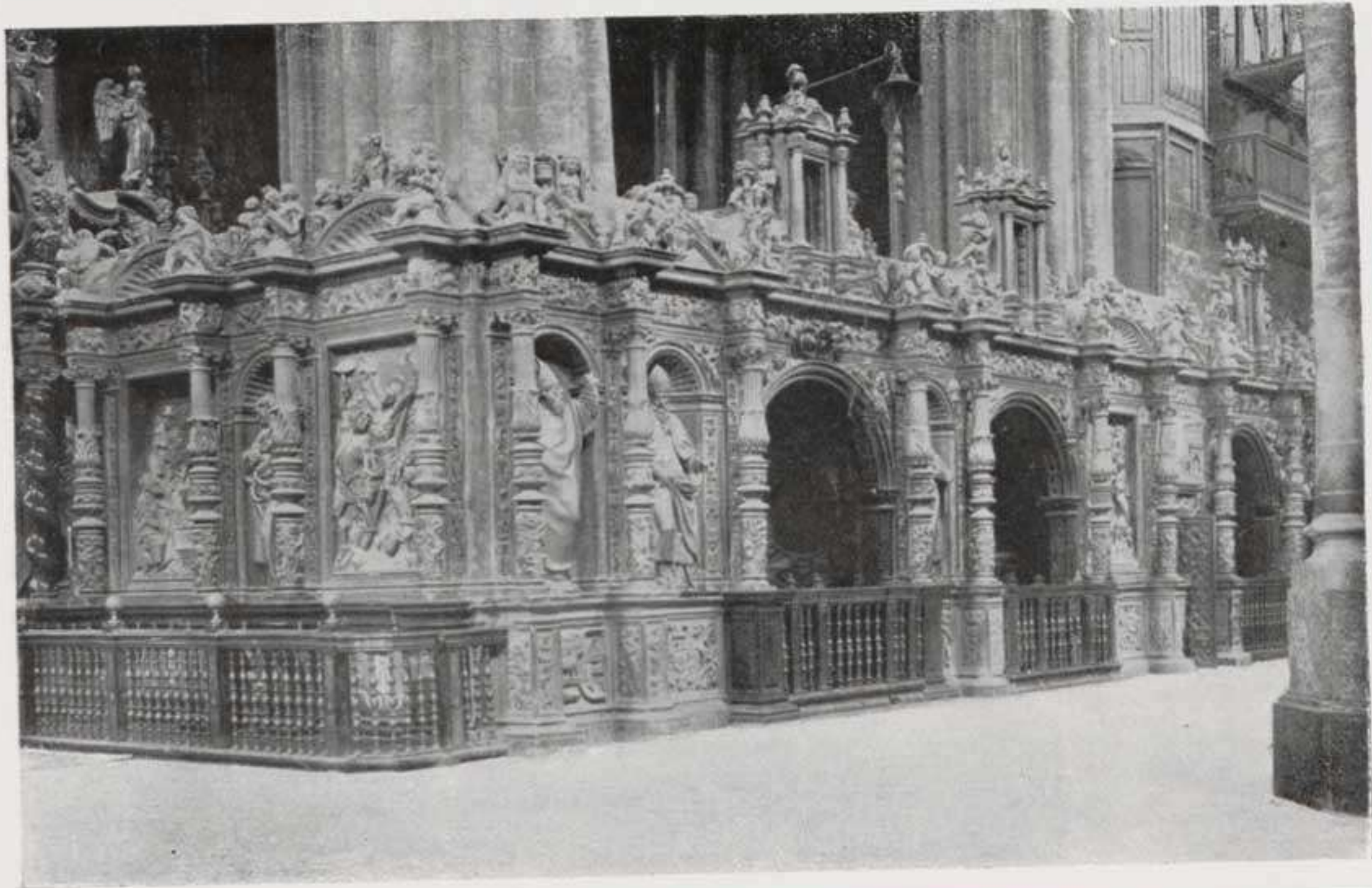

Notable ejemplar, de estilo plateresco, tan interesante por las estatuas que contiene como por la riqueza y buena ejecución de cada uno de sus detalles.

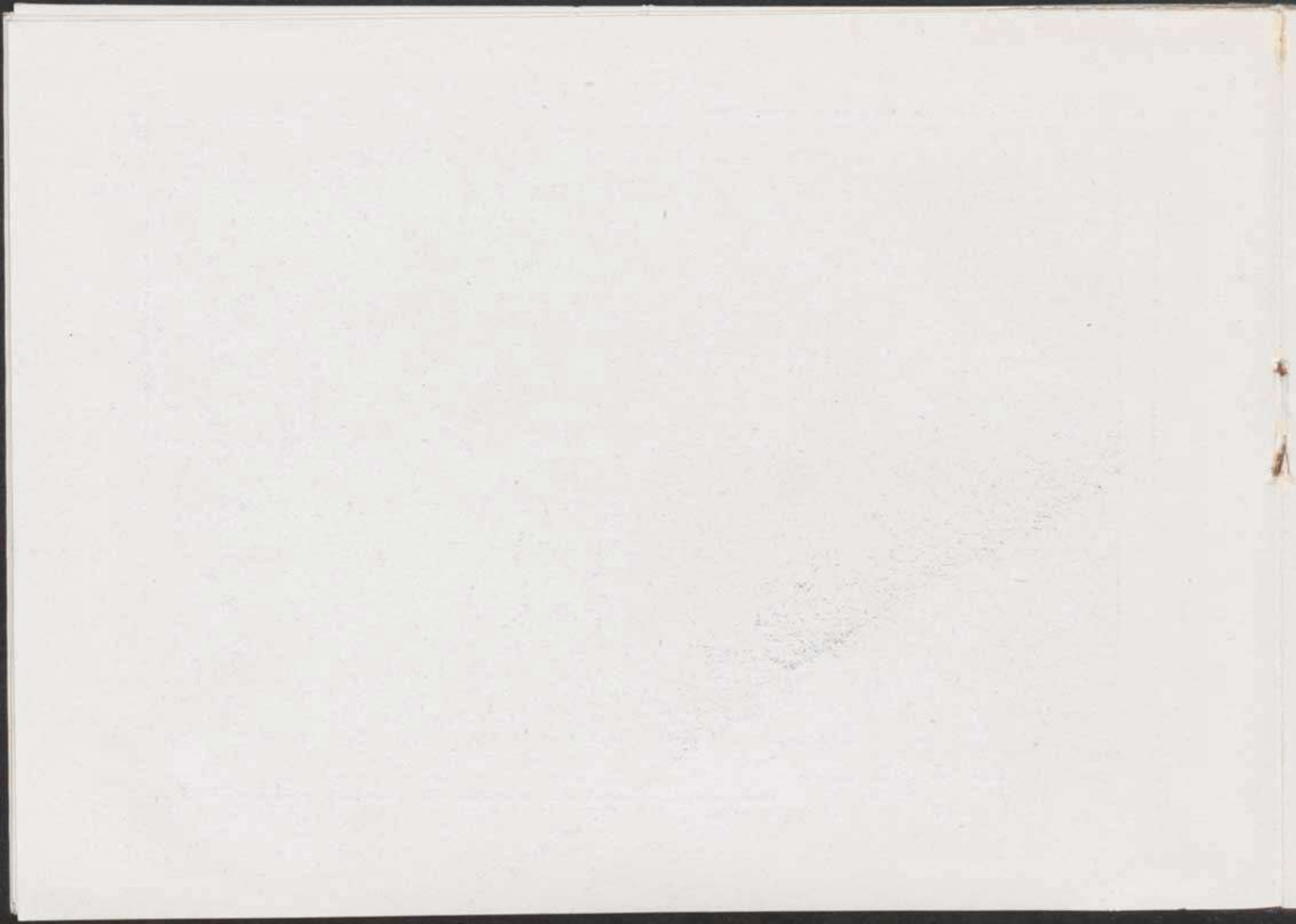

ZARAGOZA. — IGLESIA DEL PILAR



El actual templo metropolitano, fué levantado á orillas del Ebro, en el mismo sitio que, según la tradición, la Virgen se apareció al apóstol Santiago.

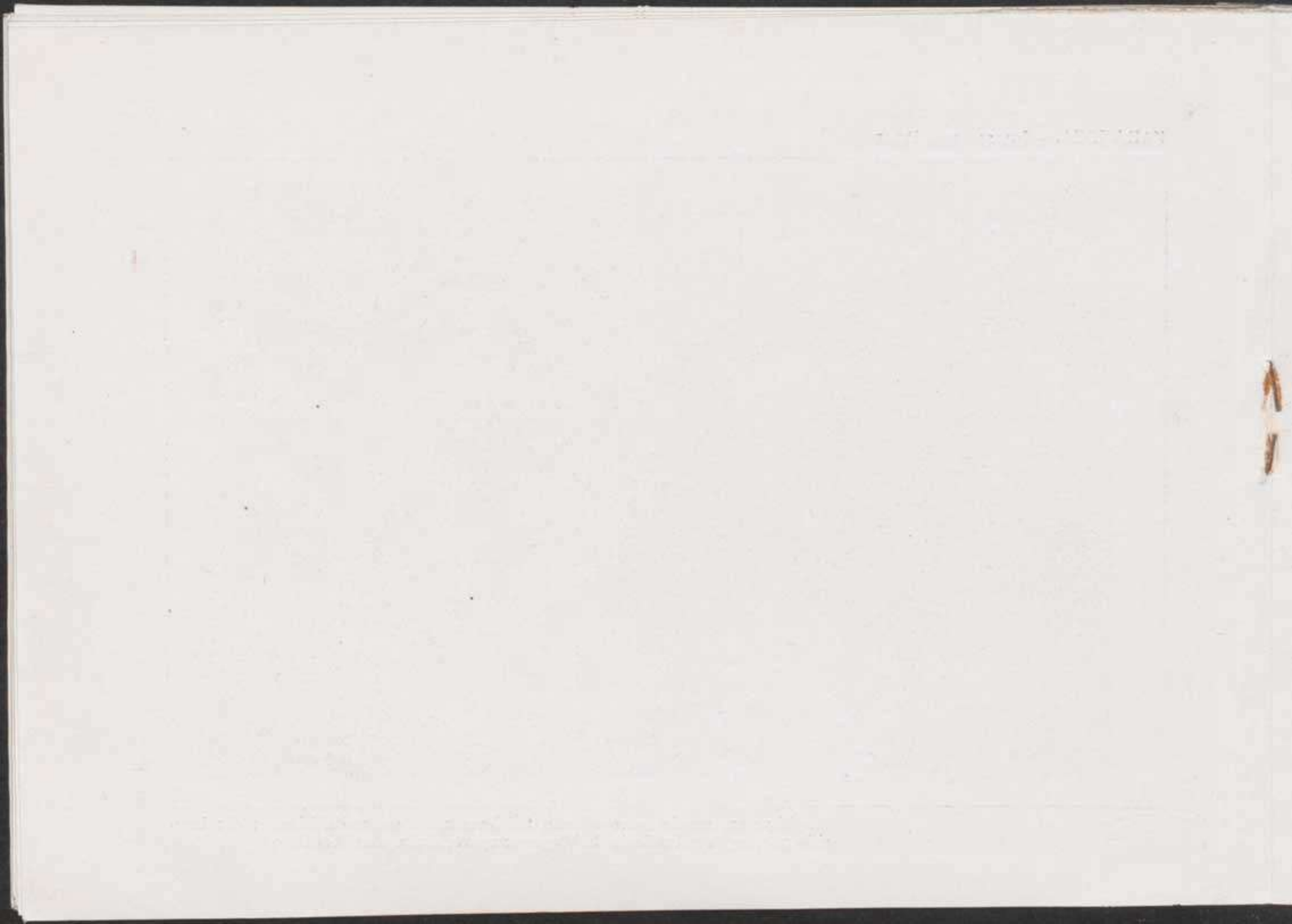



Entre las diferentes construcciones mudéjares existentes en la Capital, figura el templo de la Magdalena.

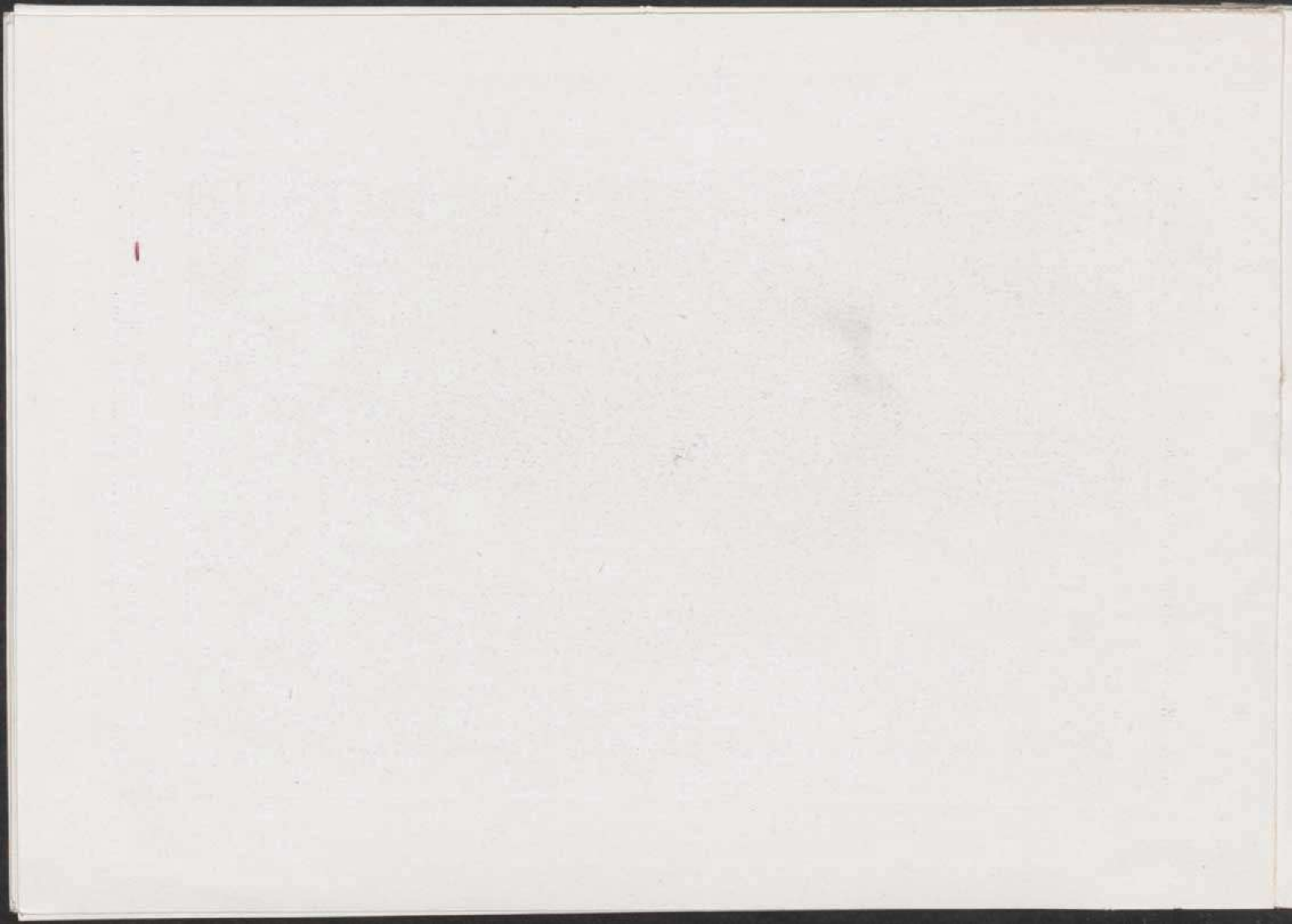



El descenso de la Virgen en el Pilar de Zaragoza, ha sido objeto de universal devoción, y muy particularmente por parte de los aragoneses.

The following is a list of the names of the persons who have been admitted to the membership of the Society since the last meeting.

Name	Address	Profession
Mr. J. H. Smith	123 Main St.	Teacher
Mr. W. B. Jones	456 Elm St.	Farmer
Mr. C. D. Brown	789 Oak St.	Merchant
Mr. E. F. Green	101 Pine St.	Physician
Mr. G. H. White	202 Cedar St.	Lawyer
Mr. I. J. Black	303 Birch St.	Engineer
Mr. K. L. Gray	404 Spruce St.	Artist
Mr. M. N. Blue	505 Willow St.	Musician
Mr. O. P. Red	606 Poplar St.	Writer
Mr. Q. R. Purple	707 Sycamore St.	Scientist
Mr. S. T. Yellow	808 Chestnut St.	Historian
Mr. U. V. Orange	909 Walnut St.	Philosopher
Mr. W. X. Green	1010 Elm St.	Statesman
Mr. Y. Z. Blue	1111 Oak St.	Religious Leader
Mr. A. B. Red	1212 Pine St.	Businessman
Mr. C. D. Purple	1313 Cedar St.	Artist
Mr. E. F. Yellow	1414 Birch St.	Musician
Mr. G. H. Orange	1515 Spruce St.	Writer
Mr. I. J. Green	1616 Willow St.	Scientist
Mr. K. L. Blue	1717 Poplar St.	Historian
Mr. M. N. Red	1818 Sycamore St.	Philosopher
Mr. O. P. Purple	1919 Chestnut St.	Statesman
Mr. Q. R. Yellow	2020 Walnut St.	Religious Leader
Mr. S. T. Orange	2121 Elm St.	Businessman
Mr. U. V. Green	2222 Oak St.	Artist
Mr. W. X. Blue	2323 Pine St.	Musician
Mr. Y. Z. Red	2424 Cedar St.	Writer
Mr. A. B. Purple	2525 Birch St.	Scientist
Mr. C. D. Yellow	2626 Spruce St.	Historian
Mr. E. F. Orange	2727 Willow St.	Philosopher
Mr. G. H. Green	2828 Poplar St.	Statesman
Mr. I. J. Blue	2929 Sycamore St.	Religious Leader
Mr. K. L. Red	3030 Chestnut St.	Businessman
Mr. M. N. Purple	3131 Walnut St.	Artist
Mr. O. P. Yellow	3232 Elm St.	Musician
Mr. Q. R. Orange	3333 Oak St.	Writer
Mr. S. T. Green	3434 Pine St.	Scientist
Mr. U. V. Blue	3535 Cedar St.	Historian
Mr. W. X. Red	3636 Birch St.	Philosopher
Mr. Y. Z. Purple	3737 Spruce St.	Statesman
Mr. A. B. Yellow	3838 Willow St.	Religious Leader
Mr. C. D. Orange	3939 Poplar St.	Businessman
Mr. E. F. Green	4040 Sycamore St.	Artist
Mr. G. H. Blue	4141 Chestnut St.	Musician
Mr. I. J. Red	4242 Walnut St.	Writer
Mr. K. L. Purple	4343 Elm St.	Scientist
Mr. M. N. Yellow	4444 Oak St.	Historian
Mr. O. P. Orange	4545 Pine St.	Philosopher
Mr. Q. R. Green	4646 Cedar St.	Statesman
Mr. S. T. Blue	4747 Birch St.	Religious Leader
Mr. U. V. Red	4848 Spruce St.	Businessman
Mr. W. X. Purple	4949 Willow St.	Artist
Mr. Y. Z. Yellow	5050 Poplar St.	Musician
Mr. A. B. Orange	5151 Sycamore St.	Writer
Mr. C. D. Green	5252 Chestnut St.	Scientist
Mr. E. F. Blue	5353 Walnut St.	Historian
Mr. G. H. Red	5454 Elm St.	Philosopher
Mr. I. J. Purple	5555 Oak St.	Statesman
Mr. K. L. Yellow	5656 Pine St.	Religious Leader
Mr. M. N. Orange	5757 Cedar St.	Businessman
Mr. O. P. Green	5858 Birch St.	Artist
Mr. Q. R. Blue	5959 Spruce St.	Musician
Mr. S. T. Red	6060 Willow St.	Writer
Mr. U. V. Purple	6161 Poplar St.	Scientist
Mr. W. X. Yellow	6262 Sycamore St.	Historian
Mr. Y. Z. Orange	6363 Chestnut St.	Philosopher
Mr. A. B. Green	6464 Walnut St.	Statesman
Mr. C. D. Blue	6565 Elm St.	Religious Leader
Mr. E. F. Red	6666 Oak St.	Businessman
Mr. G. H. Purple	6767 Pine St.	Artist
Mr. I. J. Yellow	6868 Cedar St.	Musician
Mr. K. L. Orange	6969 Birch St.	Writer
Mr. M. N. Green	7070 Spruce St.	Scientist
Mr. O. P. Blue	7171 Willow St.	Historian
Mr. Q. R. Red	7272 Poplar St.	Philosopher
Mr. S. T. Purple	7373 Sycamore St.	Statesman
Mr. U. V. Yellow	7474 Chestnut St.	Religious Leader
Mr. W. X. Orange	7575 Walnut St.	Businessman
Mr. Y. Z. Green	7676 Elm St.	Artist
Mr. A. B. Blue	7777 Oak St.	Musician
Mr. C. D. Red	7878 Pine St.	Writer
Mr. E. F. Purple	7979 Cedar St.	Scientist
Mr. G. H. Yellow	8080 Birch St.	Historian
Mr. I. J. Orange	8181 Spruce St.	Philosopher
Mr. K. L. Green	8282 Willow St.	Statesman
Mr. M. N. Blue	8383 Poplar St.	Religious Leader
Mr. O. P. Red	8484 Sycamore St.	Businessman
Mr. Q. R. Purple	8585 Chestnut St.	Artist
Mr. S. T. Yellow	8686 Walnut St.	Musician
Mr. U. V. Orange	8787 Elm St.	Writer
Mr. W. X. Green	8888 Oak St.	Scientist
Mr. Y. Z. Blue	8989 Pine St.	Historian
Mr. A. B. Red	9090 Cedar St.	Philosopher
Mr. C. D. Purple	9191 Birch St.	Statesman
Mr. E. F. Yellow	9292 Spruce St.	Religious Leader
Mr. G. H. Orange	9393 Willow St.	Businessman
Mr. I. J. Green	9494 Poplar St.	Artist
Mr. K. L. Blue	9595 Sycamore St.	Musician
Mr. M. N. Red	9696 Chestnut St.	Writer
Mr. O. P. Purple	9797 Walnut St.	Scientist
Mr. Q. R. Yellow	9898 Elm St.	Historian
Mr. S. T. Orange	9999 Oak St.	Philosopher

The names of the persons who have been admitted to the membership of the Society since the last meeting are as follows:



Los memorables sitios que sostuvo la Ciudad durante la guerra de la Independencia, han sido perpetuados con el monumento que representa el adjunto grabado.

THE UNIVERSITY OF CHICAGO
LIBRARY

1000 S. EAST ASIAN BLDG.
CHICAGO, ILL. 60607

UNIVERSITY OF CHICAGO PRESS
50 S. EAST ASIAN BLDG.
CHICAGO, ILL. 60607

[Faint, illegible text, likely bleed-through from the reverse side of the page]

UNIVERSITY OF CHICAGO PRESS



Este palacio fué antigua morada de la familia de los Luna, y más tarde de los virreyes y presidentes del Real Acuerdo.



Received of the Hon. Secy of the Navy
the sum of \$1000.00 for the year 1880

No.	Name	Amount
1	John A. King	1000.00

Witness my hand and seal this 1st day of January 1880

ZARAGOZA. — EL GRAN CASINO



La originalidad de esta construcción hace que se considere como uno de los mejores edificios que ha producido la arquitectura moderna en la capital aragonesa.

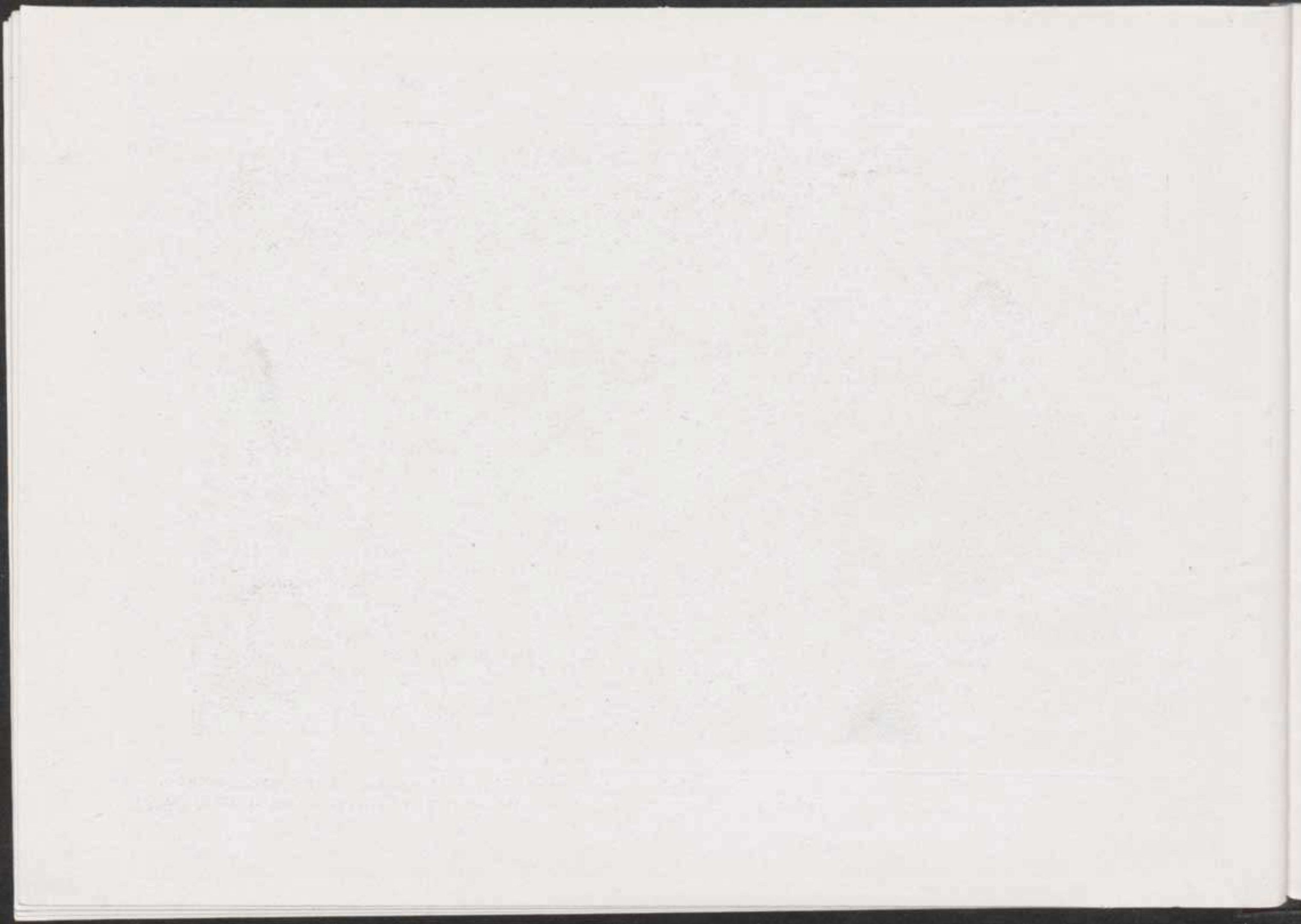

ZARAGOZA. — CASTILLO DE LA ALJAFERÍA



Antigua residencia real, en cuyo interior se observan interesantísimos detalles del arte mudéjar.

Date	Description	Amount
1870		
Jan 1	Balance	100.00
Jan 15	Received from A. B.	50.00
Feb 1	Paid to C. D.	25.00
Feb 15	Received from E. F.	75.00
Mar 1	Paid to G. H.	30.00
Mar 15	Received from I. J.	60.00
Apr 1	Paid to K. L.	40.00
Apr 15	Received from M. N.	80.00
May 1	Paid to O. P.	55.00
May 15	Received from Q. R.	90.00
Jun 1	Paid to S. T.	65.00
Jun 15	Received from U. V.	100.00
Jul 1	Paid to W. X.	70.00
Jul 15	Received from Y. Z.	110.00
Aug 1	Paid to A. B.	80.00
Aug 15	Received from C. D.	120.00
Sep 1	Paid to E. F.	90.00
Sep 15	Received from G. H.	130.00
Oct 1	Paid to I. J.	100.00
Oct 15	Received from K. L.	140.00
Nov 1	Paid to M. N.	110.00
Nov 15	Received from O. P.	150.00
Dec 1	Paid to Q. R.	120.00
Dec 15	Received from S. T.	160.00
Total		2000.00



Erigida á últimos del siglo xvii, ofrece interesantes detalles de orden barroco y notables pinturas al fresco, correspondiendo las de la cúpula á Antonio Velázquez.

1880

1881

1882

1883

1884

1885

1886

1887

The following is a list of the names of the persons who have been
 admitted to the membership of the Society since the last meeting.
 The names are given in alphabetical order, and the date of admission
 is given in parentheses. The names of the persons who have been
 re-elected are given in italics. The names of the persons who have
 been expelled are given in brackets. The names of the persons who
 have died are given in brackets with a cross. The names of the
 persons who have been suspended are given in brackets with a
 cross. The names of the persons who have been expelled from the
 Society are given in brackets with a cross. The names of the
 persons who have been suspended from the Society are given in
 brackets with a cross. The names of the persons who have been
 expelled from the Society are given in brackets with a cross.

1888

1889

1890

1891

1892

1893

1894

1895

1896

1897

1898

1899

1900

1901

1902



Hermosa construcción gótica de los siglos XIV y XV, en la cual se han celebrado varios concilios provinciales y se coronaban los reyes de Aragón.

Handwritten notes in the left margin, possibly bleed-through from the reverse side of the page. The text is faint and difficult to decipher but appears to contain several lines of text.

Main body of handwritten text, consisting of several paragraphs. The handwriting is cursive and somewhat faded. The text is arranged in a columnar fashion, filling most of the page area.

Handwritten notes in the right margin, continuing the text or providing additional commentary. The text is also faint and difficult to read.

Municipios de la provincia de Zaragoza



PARTIDO DE LA ALMUNIA DE DOÑA GODINA

Alagón	4,111
Alcalá de Ebro.	481
Alfamén	716
Almonacid de la Sierra.	2,130
Almunia de Doña Godina (La)	4,197
Alpartir	1,153
Bárboles	744
Bardallur.	853
Botorrita	372
Cabañas	626
Calatorao	2,954
Chodes	609
Epila	4,899
Figueruelas	471
Grisén	438
Lucena	511
Lumpiaque	1,687
Morata de Jalón.	2,222
Muela (La)	973
Pedrola	2,515
Pinseque.	835
Plasencia de Jalón	961
Pleitas.	187
Ricla	2,863
Rueda.	973
Salillas	624
Urrea de Jalón.	938

PARTIDO DE ATECA

Alconchel	757
---------------------	-----

Alhama	1,757
Aniñón	1,696
Aranda de Moncayo.	954
Ariza	1,807
Ateca	3,073
Berdejo	363
Bijuesca	914
Bordalba.	528
Bubierca	770
Cabolafuente	606
Calmarza	387
Campillo.	663
Carenas	971
Castejón de las Armas	682
Cervera de la Cañada	1,046
Cetina.	1,675
Cimballa	472
Clarés.	522
Contamina	213
Embid de Ariza	573
Godojos	444
Ibdes	1,485
Jaraba.	488
Malanquilla	628
Monreal de Ariza	652
Monterde.	953
Moros.	1,410
Nuévalos.	964
Oseja	325
Pozuel de Ariza.	317
Sisamón	507
Torrehermosa	316
Torrelapaja	342
Torrijo.	1,969

Valtorres	343
Vilueña (La)	437
Villalengua.	1,277
Villarroya de la Sierra.	2,424

PARTIDO DE BELCHITE

Almochuel.	142
Almonacid de la Cuba	732
Azuara	2,749
Belchite.	3,604
Codo.	1,161
Fuendetodos	597
Jaulín	411
Lagata	595
Lécera	2,248
Lerux	1,133
Moneva.	698
Moyuela	1,139
Plenas	729
Puebla de Albortón	658
Samper del Salz.	430
Valmadrid.	245
Villar de los Navarros.	1,132

PARTIDO DE BORJA

Agón	392
Ainzón	1,614
Alberite.	230
Albeta	310
Ambel	903
Bisimbre	260
Boquiñeni	869
Borja.	5,200
Bulbuenta	849

Bureta	589
Calcena	581
Fréscano	467
Fuendejalón	1,218
Gallur	2,829
Luceni	940
Magallón	2,462
Malejan	510
Mallén	2,432
Novillas	835
Pómer	403
Pozuelo	638
Purujosa	454
Tabuena	1,284
Talamantes	546
Trasobares	701

PARTIDO DE CALATAYUD

Alarba	426
Arándiga	1,118
Belmonte	868
Brea	1,386
Calatayud	11,594
Castejón de Alarba	348
Embid de la Ribera	608
Frasno (El)	1,142
Gotor	798
Illueca	1,794
Inogés	419
Jarque	1,487
Maluenda	1,614
Mesones	661
Morata de Jiloca	1,012
Morés	937
Munébrega	1,330
Nigüella	313
Olvés	635
Orera	417
Paracuellos de Jiloca	910
Paracuellos de la Ribera	939
Purroy	339

Santa Cruz de Grio	989
Saviñán	1,651
Sediles	227
Sestrica	919
Terrer	982
Ti erga	802
Tobed	950
Torralba de Ribota	598
Velilla de Jiloca	588
Villalba	280
Viver de la Sierra	285

PARTIDO DE CARIÑENA

Aguarón	2,252
Aguilón	1,102
Aladrén	331
Cariñena	3,653
Cerveruela	421
Codos	927
Cosuenda	1,105
Encinacorba	919
Herrera	1,941
Longares	1,562
Luesma	327
Mezalocha	729
Mozota	480
Muel	1,484
Paniza	1,541
Tosos	827
Villanueva del Huerva	1,184
Vistabella	574

PARTIDO DE CASPE

Caspe	8,878
Cinco Olivas	542
Chiprana	1,559
Escatrón	2,291
Fabara	2,180
Fayón	1,360
Maella	3,569
Mequinenza	3,488

Nonaspe	1,784
Sástago	3,028

PARTIDO DE DAROCA

Abanto	642
Acered	742
Aldehuela de Liestos	247
Anento	362
Atea	1,179
Badules	373
Balconchan	179
Berruoco	233
Cubel	601
Cuerlas (Las)	376
Daroca	3,691
Fombuena	235
Fuentes de Jiloca	1,024
Gallocanta	394
Langa	701
Lechón	159
Mainar	460
Manchones	679
Mara	782
Miedes	1,006
Montón	494
Murero	555
Mombrevilla	263
Orcajo	500
Retascón	256
Romanos	310
Ruesca	207
Santed	317
Torralba de los Frailes	560
Torralbilla	411
Used	1,448
Valdehorna	186
Val de San Martín	362
Villadoz	556
Villafeliche	901
Villanueva de Jiloca	438
Villarreal	459

PARTIDO DE EJEJA DE LOS
CABALLEROS

Ardisa	417
Asín.	378
Biota	1,230
Castejón de Valdejasa	1,027
Ejea de los Caballeros	5,450
Erla	964
Farasdués.	752
Frago (El)	563
Layana	475
Luna	2,095
Murillo de Gállego	1,126
Orés.	734
Pedrosas (Las)	435
Piedratajada.	585
Pradilla de Ebro	774
Puendeluna	224
Remolinos	1,219
Santa Eulalia de Gállego	889
Sierra de Luna.	737
Tauste	4,941
Valpalmas	489

PARTIDO DE PINA

Alborge	451
Alforque	435
Almolda (La)	1,243
Bujaraloz.	1,473
Farlete	544
Fuentes de Ebro	2,525
Gelsa	2,311
Mediana	1,421
Monegrillo	871
Nuez de Ebro	515
Osera	548

Pina	2,514
Quinto	2,773
Rodén.	262
Velilla de Ebro	1,163
Villafranca de Ebro	689
Zaida (La)	485

PARTIDO DE SOS

Artieda	267
Bagües	203
Biel.	1,326
Castiliscar	879
Escó	244
Fuencalderas	363
Isuerre	346
Lobera	513
Longás	488
Lorbés	183
Luesia.	1,602
Malpica	279
Mianos	222
Navardún	431
Pintano	334
Ruesta	524
Sádaba	2,050
Salvatierra	794
Sigües.	619
Sos.	3,849
Tiermas	788
Uncastillo	3,100
Undués de Lerda	478
Undués-Pintado	266
Urries	458

PARTIDO DE TARAZONA

Alcalá de Moncayo	410
-----------------------------	-----

Añón.	925
Buste (El)	411
Cuchillos	299
Fayos (Los)	460
Grisel	493
Litago	554
Lituénigo	333
Malón	944
Novallas	1,503
San Martín de Moncayo	348
Santa Cruz de Moncayo	253
Tarazona	8,601
Torrellas	881
Trasmoz	307
Vera.	916
Vierlas.	229

PARTIDO DE ZARAGOZA

Alfajarin	1,240
Burgo de Ebro (El).	1,053
Cadrete.	634
Cuarte	296
Joyosa (La)	299
Leciñena	1,768
María	624
Pastriz	771
Perdiguera.	788
Puebla de Alfindén.	1,015
San Mateo de Gállego.	1,152
Sobradiel	566
Torrecilla de Valmadrid.	125
Torres de Berrellén	1,301
Utebo	1,799
Villamayor	2,025
Villanueva de Gállego	1,385
Zaragoza	111,704
Zuera	2,834



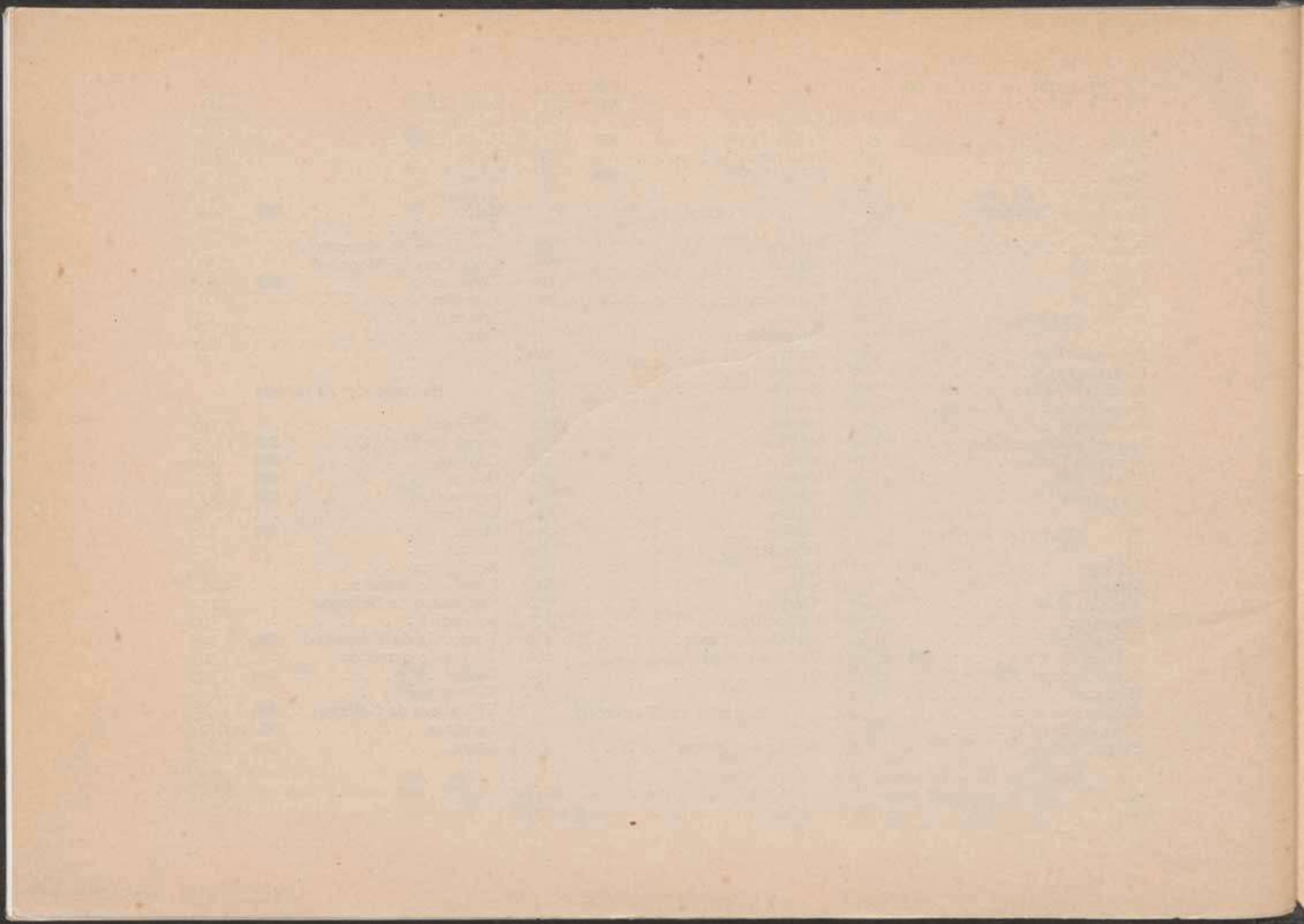

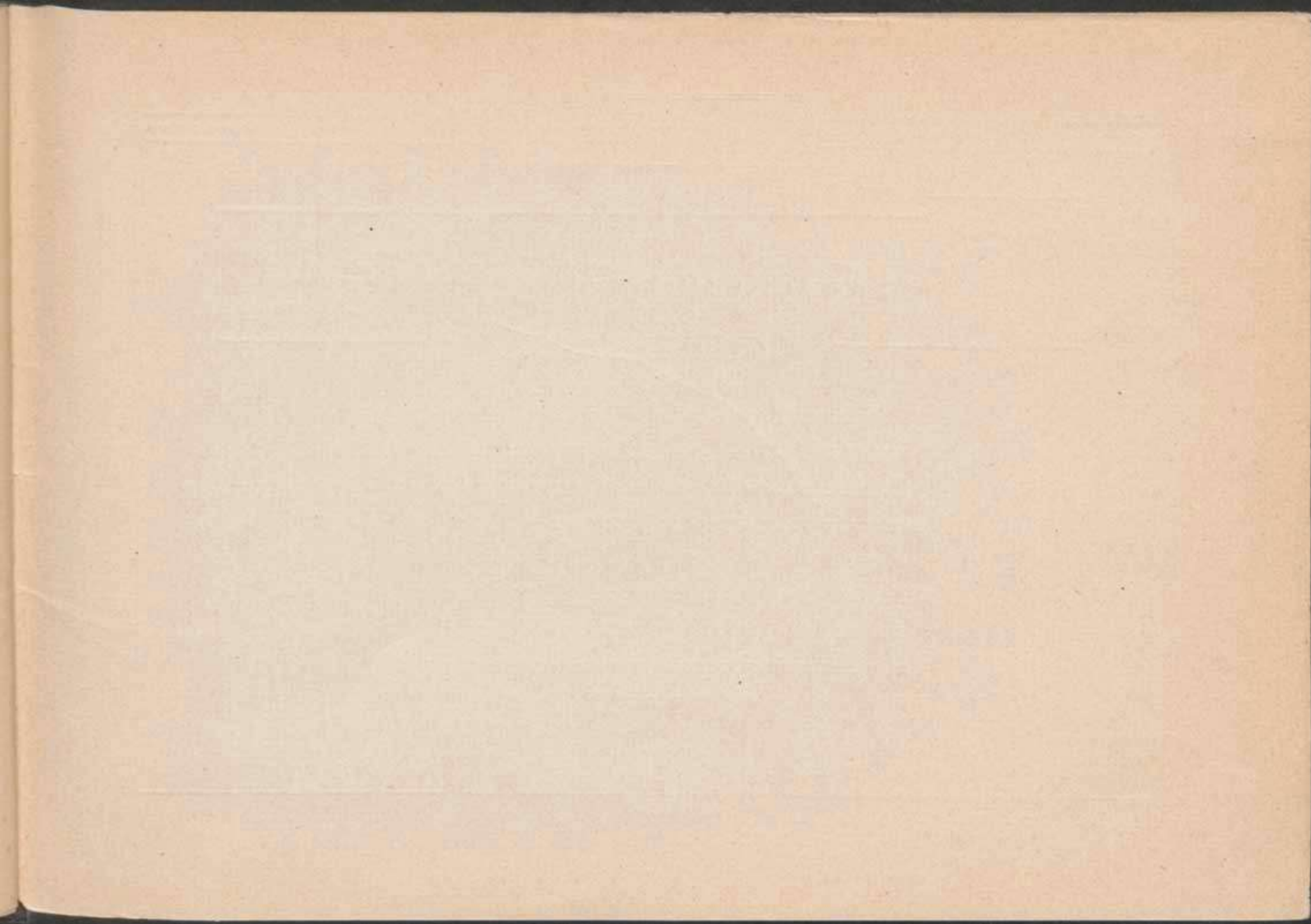

EN PUBLICACIÓN

Geografía General del Reino • de Valencia •

Por cuadernos al precio de 0'50 ptas. cada uno, con multitud de grabados intercalados en el texto, entre los cuales figuran sellos de los municipios, vistas de poblaciones, edificios, monumentos, ríos, montañas, etc., monedas, mapas de las provincias, partidos judiciales, planos de los municipios y cuanto pueda contribuir á hacer de esta obra la más completa y amena

* * * * * posible * * * * *

Portfolio Fotográfico de España: 50 cénts. cuaderno