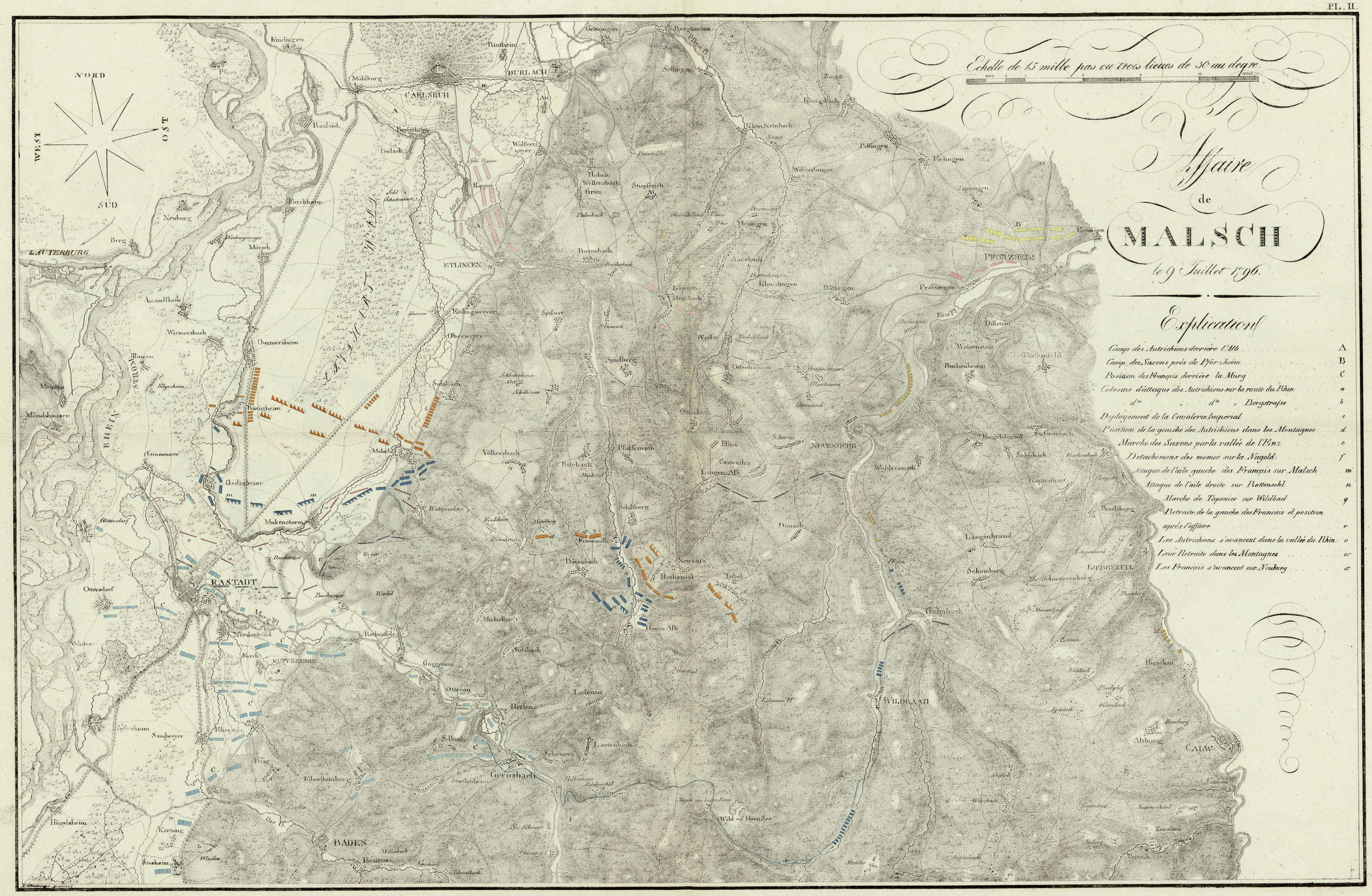
Echelle de 45 mille pas ou trois lieues de 30 au degré.
Affaire de MALSCH le 9 Juillet 1796.
Explication
Camp des Autrichiens derrière l'Alb A
Camp des Saxons près de Pforzheim B
Position des Français derrière la Murg C
Colonne d'attaque des Autrichiens sur la route du Rhin a
d.to " d.to " Bergstrasse b
Deployement de la Cavalerie Imperial c
Position de la gauche des Autrichiens dans les Montagnes d
Marche des Saxons par la vallée de l'Enz e
Detachemens des memes sur la Nagold f
Attaque de l'aile gauche des Français sur Malsch m
Attaque de l'aile droite sur Rottenschl n
Marche de Taponier sur Wildbad q
Retraite de la gauche des Francais et position après l'affaire r
Les Autrichiens s'avancent dans la vallée du Rhin o
Leur Retraite dans les Montagnes w
Les Francais s'avancent sur Neuburg x
NORD
SÜD
WEST
OST
DURLACH
CARLSRUH
LAUTERBURG
ETLINGEN
PFORZHEIM
NEUENBURG
RASTADT
WILDBAAD
BADEN
CALW
LIEBENZELL
Malsch
Rottenschl
Gerrosbach
Herrenalb
Wild und Horn See