

No. 266

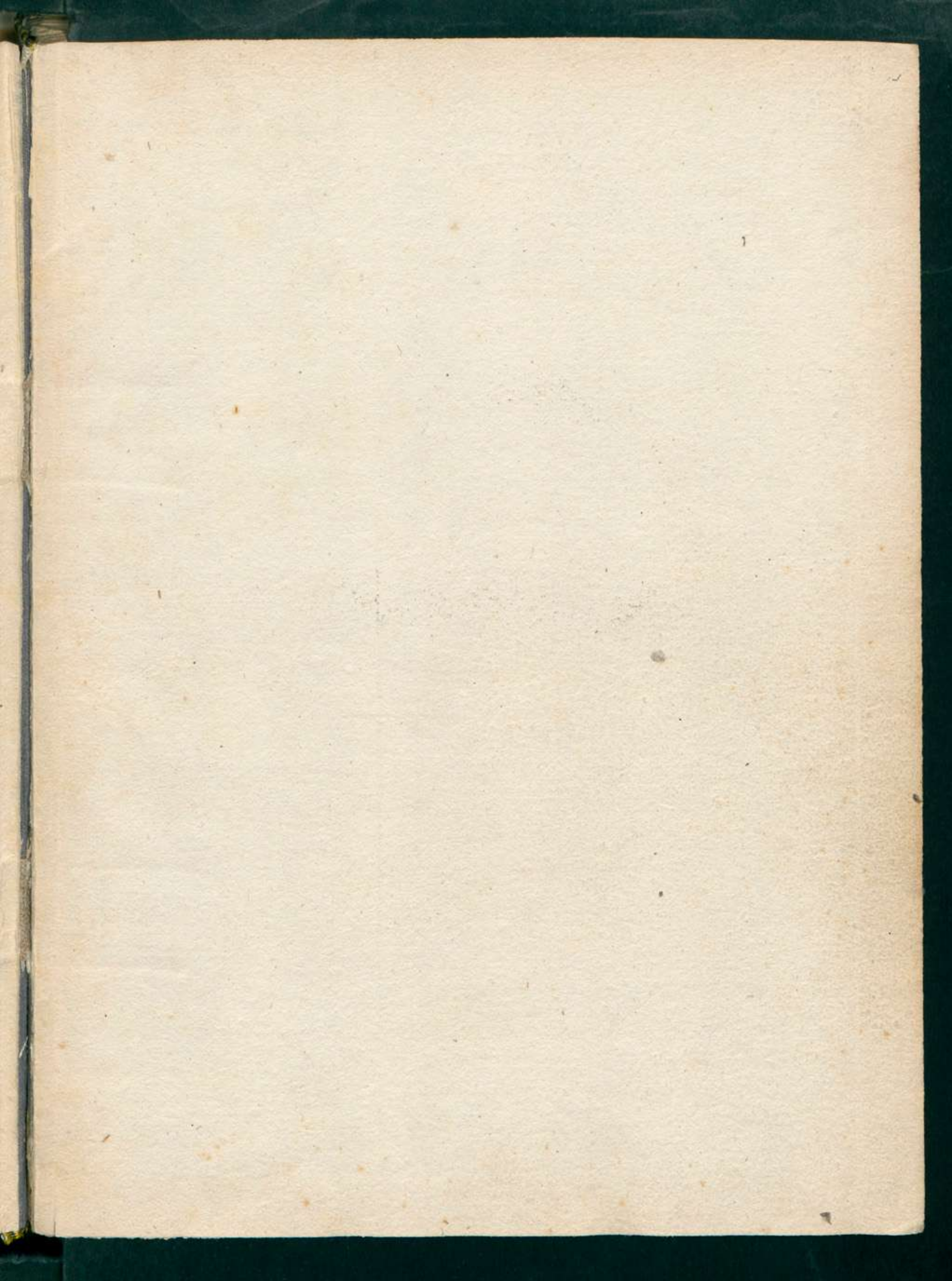

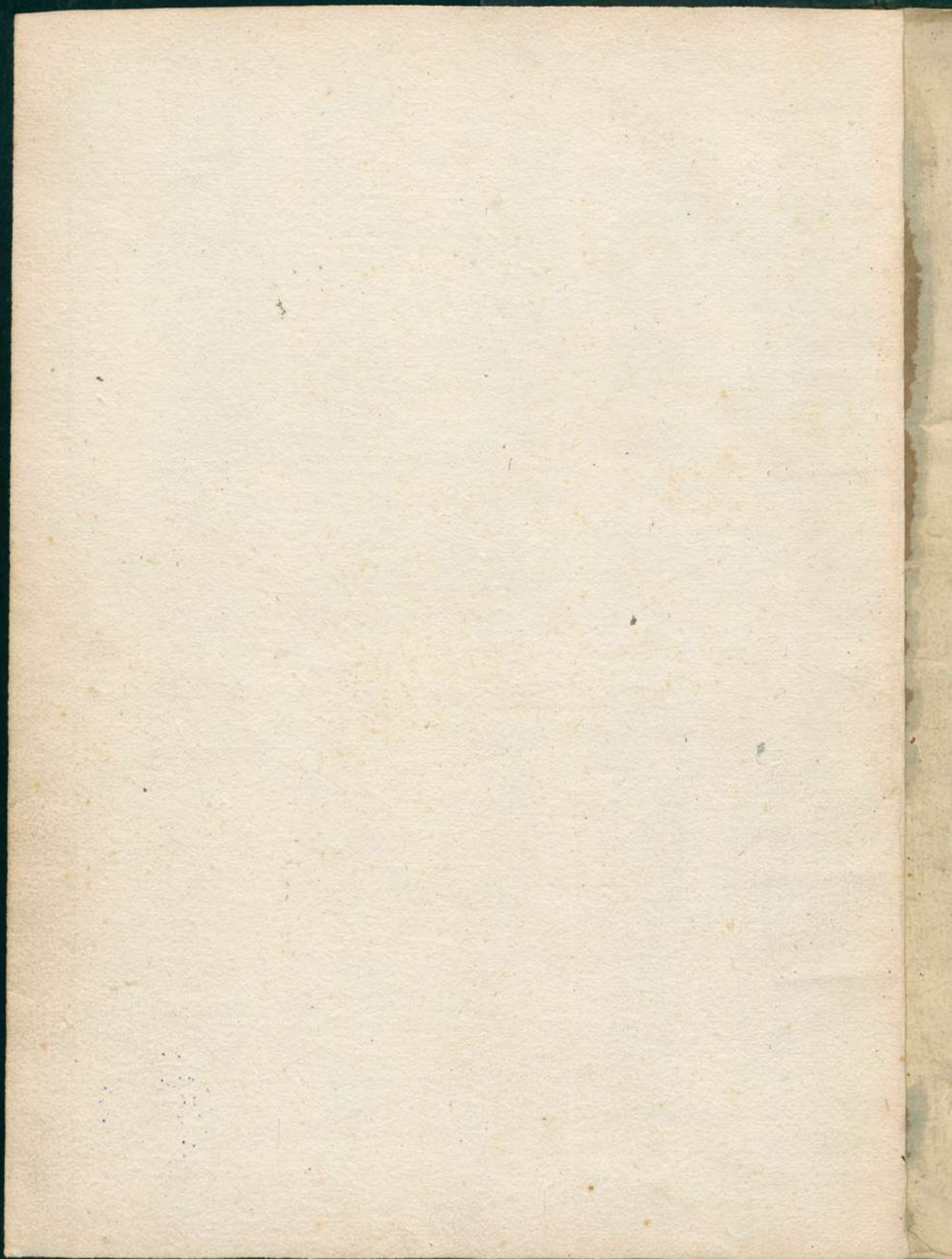



**Tabule Astronomicæ
Alfonsi * Regis.**

1492



simonioris clude
sigill & amoris

Exhortatoria in impressionē tabularū Astronomicarū Alfonsi Regis.

Augustinus, Morauus Olomucensis Johanni Lucilio
Santritter Heilbronnensi S. P. D.

Quū temporum nostrorum conditionē mecum ipse reputo Johannes Lucili Amice suauissime: eamq; ex priscoꝝ illoꝝ imagine diligentius expendo atq; pertracto. gloriari sepe non mediocriter soleo: id me potissimū etatis incidisse: in quo post defectos pene optimarū disciplinarū fructus: is demū studiorum ardor succreuerit: vt q̄ longa vetustatis negligentia deperierant: iam redeant iterū: ac rediūuo quodam spiritu in melioꝝe propemodū frugem excitent atq; repullulent. Quis enī vebemētius non indoluerat: fecūdissima illa ingenia: locupletissima studia: illas inquā omniū virtutū faces ita a splendore z dignitate concidere potuisse vnq̄: vt eozū aliquādiū vix vestigia quedā inuenirent. Nō Philosophia: non Oratoria: non Poetica: non Mathematica vsquā supererat quā feda barbaries ita sumerferit oīa: vt a clade illa longe calamitosissima: egre nobis ad id vsq; eui respirare sit datū. Verum enimvero: quo magis illa tempora luctuosa fuere: quibus omnis studioꝝ honos conciderat: eo plus his nostris gratulandū Amice suauissime existimo: quibus preclara ingenia ad pristinum iterum calozem reuiuiscunt: Quin etiam si vllus apud inferos sensus inuenit: gaudere etiam manes ipsos existinem: q̄ eozum labores: exercitia: vigilie: vna cum eis iā fere sepulte in lucē denuo prodeant: ac multipharia disperse in vnū veluti corpus congregent iterum atq; subsidant. Id quū in omni disciplinarū genere incredibili imprimis celeritate confectū sit: vtpote vbi ad cōmunē causam in vnū fere omnes conspirarūt: preter ceteros tñ Georgius Purbachi: et Johannes ille de Regio mote: viri germani: latineq; ac grece lingue iuxta eruditi: Sideralis sibi negocij partē eozq; tutati sunt: vt cum ceteri non nisi alias pertractata disquirerent: hi sibi z incognita z intentata prius: proprio vt aiunt Marte desumūt. Quū enī multos variosq; errores validius detriumphassent: ad ea etiā animū adycere tentarūt: q̄ veterū pleriq; aut difficultate deterriti: aut laborū pertesi itacta omnino pterierāt. Qd si vl' Pitagoras ille q̄ primus grecis (vt Aristoxen⁹ scribit) pondera z mensurā di rationē inuexit: Si Anaximāder Milesius: quia primus Celestia signa Conuersionesq; solares: Horoscopia et Equinoctia adnotarit: Si. L. deniq; Sulpicius apud Latinos: Thales z Milesius apud Grecos quia defectus Solis z Lune primi prodiderunt: sumo honore sumaq; veneratione habiti: miris laudibus efferunt: Quid tandē his iure tribuerim: qui ea que antea tanq̄ i Apollis quodā sacello a cōmuni hominū cōtuitu abscondabant: ita nobis prodiderūt: vt omnibus iam iamq; manifesta esse valeant z cognita. Sed quozsum ista in quies efflagitabā abs te cōtinuo conui-

cio Amice suauissime: tū vel maxime quū in secessu tuo Patauino ad me diuer-
teras: ad ea te quāq; studia conferres: quibus exactis annis multa cū laude efflo-
ruisses: Et quom in his priuato tibi: satis superq; philosophatus sis: aliqd etiā
lucubrationū tuarū in cōmune elargireris: Quū mihi nil tale tum suspicāti (exi-
stimabā enī eo te ocio qđ tibi abunde suppeteret indulgētius aliquātisp abuti
Iohannes Basilius noster Regiensis vir vti scis humanissim⁹: atq; preter alia
studia Medicine ac etiā Astronomie scientia appzime eruditus: nundinis his
Diui Antonij: ea de te referret: que animū meum alias in te propensum ex hoc
incredibili etiam studio z volūtate tibi deuincirent. Obmitto enī id qđ librum
quendā in natiuitatibus abs te concinnatū narrauerit: quom id alias ex te co-
gnouerim: tum illud incredibili admiratione referebat Tabulas Diui Alfonsi
Regis eo te facilitatis reduxisse: vt que non nisi maximo labore: atq; ingenti te-
dio ex his disquirebamus: ea se modo summa facilitate tanq̄ vltro ingerere vi-
deant. Que quū non mediocri animi alacritate acciperem: vtpote que diutur-
nis meis votis responderēt: Lepi mox iacture etiam illius omniū calamitosissi-
me: quā ex imaturo funere Iohannis de Regio monte cōmunia hec tempora
susceperāt: consolari: Quia id quod per eū fata nobis inuiderāt: ex te viro etiā
germano copiosius restitutū iri contingat. Enitere igit vt cepisti Amice suauis-
sime. Elabora in quā enixius atq; contēde: vt ea que laboribus tuis z vigilijs cō-
tinuis perfecisti: delitescere apud te nō permittas: quin ea primo quoq; tēpore
castigatissimis notis cōmendes: atq; in publicū bonis auib; prodire iubeas:
Ita enī optimis studijs cōsules: z nominis tui immortalitati prospicies. Vale.
Ex Gymnasio Patauino. xvj. kl's July. Anno Salutis. 1492.

L. Johannes Lucilius Santritter Germanus de
Fonte salutis vulgo dictus Heilbronnensis
Augustino Adorans. Olomucensi S. P. D.

Exultarem non minori gaudio q̄ tu Augustine suauissime: q̄ ea nos tempora incidimus: quibus omnium bonarum artium studia: non dico reuiuiscunt aut florent: sed dulcissimos etiam fructus iam ediderunt: adeo ut in plerisque multis breui cum diuino illo Romanorum seculo certaturi simus: nisi scilicet: ut ne dicam blateronum quorundam ac lucifugarum sermones me mouerent: qui in solis garrientes angulis quos scriptis aperto Marte aggredi non valent: clam lacerantes caninis petunt morsibus. Volendum profecto est nullam tam letam segetem esse: cui lappae aut lolium aut steriles non noceant auene. Quis enim equo animo ferret cum viderit Johannis de Monte regio Astronomica diligentissimo studio maximo labore ac animi solertissima indagine inuenta: ab indoctissimis ac non satis prima vel minima Mathematicos elementa edoctis tam impudenter carpi et damnari. Sunt plerique: non metior (noib' parco) ne hi Zoili ex tam improbo facinore celebres fiant: qui non intelligentes ab eo viro prescriptum in Almagestum epitoma: pleumataque astronomica ad totum Almagestum spectantia: ac cetera eius opera omnia Ptolemeice discipline examussim quadrata: defecti animo ingenio et doctrina maledictis eum incessant. Illo potissimum nixi argumento quod multorum annorum placita quedam inmutare sit ausus quasi in dies meliora inuenire non possim: aut necessarium sit tradita omnia cuiuscumque doctrine nullatenus a vero deuia esse. At qui in liuor et imperitia eos circumsedissent: admirarentur in Johanne vtriusque lingue peritiam: In suis dogmatibus firmissimas demonstrationes. Sed forsasse non vnius hominis germani odio flagrant: sed totius gentis. Faceat nunc inuidia et rerum iusti extimatores simus: si vita diuinorum theozematibus reddis: vel vno Alberto magno totus orbis germanis debet: ut impresentiarum ceteros obmittat: tum physicis tum diuinis et mathematicis disciplinis eruditissimos: quorum si nomina et libros recenserem: me prius dies deficeret quam ad nouissimum peruenire. Si vero que ad quotidianum usum necessaria sunt miris cogitatibus inuenta: commendabiliorum quampiam gentem reddunt: nulla profecto gens hanc prestat. Plurima namque et ad pacis comoda et ad ornamenta inuenit. Quantum vero bombarde germanorum inuentum in bellis valeant dissecte mentium validissime moles inter cetera documento esse possunt: Ut mirificam illam impressoriam artem a nostratibus inuentam silentio transeam: quam doctorum monumenta non solum ab interitu liberant: verum etiam copiosissime posteris tradunt. Res innumeras nostri homines inuenere alterius dictionis et temporis. Quibus liquido perspexeris nullis hominibus nos posse inuidere. Excultiori eloquio ferme ad hec tempora caruimus: quod post Gotticum bellum: quo tempore barbaries vigere incepit: ipsa parens lingue latine Italia suamet sermone nedum Germanie caruerat. Sed hec rerum regina oratio spero non diu fore quod apud nostros cumulatissime erit: ut nostrum imperium Romanum propria lingua non careat: et lingua Romana letum suo imperio iungi. In qua quidem re preclarissima pro virili amice suauissime te laborasse ostendunt

Gravitas et nitore orationis tue et verborum proprietates: non etiam doctissimis Italiae
depudenda. Verum his obmissis quod me hortaris ut post tot tamque immanes ex-
haustos labores quibus Venetijs septennium fortuna me varie iactante vexatus
sum: aliquid nostris vigilijs curam: omne meum consilium velim teneas: me ad
hanc diem diligenti opera et studio quam probatissimorum mathematicorum opera curasse
ut formulis imprimenda emendatissima traderentur: quo studiosi harum rerum
ex purgatissimis fontibus doctrinam hauriret: id existimo me non incassum la-
borasse: et nunc laboro: ut Johannis de monte regio Breuiarium in Almagestum
Ptolemei meo ductu et auspicijs castigatissimum in lucem prodeat. Cui annecten-
dum perquirimus librum Johannis eiusdem de omnimodis triangulis opus in
inspectione totius Sideralis scientie vtilissimum. Que etiam nos publice profi-
tebimur: ut horum virosum quantum in me est honos provehat: et astronomico
negotio consulamus. Nec ubi peracta erunt non erubescemus cogitatis nostris
libertate donare: ut sub tua et reliquorum amicorum tutela in lucem tuta prodeant.
Interim Divi Alfonsi astronomi exactissimi tabulas: in facillimum ordinem no-
stra opera redactas accipies: ne quis amplius difficultate perterritus relicto
principio tabularum ad alios minoris veritatis se conferat. Quibus aliquas etiam
tabulas addidimus: quo opus completius esset. Nec non canones partim a me
confectos: partim ex plurimis laudatis auctoribus excerptos adiunximus. Erunt
autem he tabule mei in te amoris et observantie argumentum: donec nostris exancla-
tis laboribus erumnosis aut paria aut potiora mittamus. Vale: et me ut soles
ama. Anno Christi siderum conditoris, 1492. Prædie Caleni, Nouembrii. Venetijs.

Tabule
Celesti
tuum Divi



**Tabularum
um Ado
Alfonsi**

Regis Romanorum et Castelle Illustrissimi.
Necnon stellarum fixarum longitudines ac latitudines ipsius tempore ad mo-
tus veritatem mira diligentia reducte: Ac in ipsas primo tabulas Alfonsi ca-
nones siue propositiones ordinatissime Incipiunt Felici Sidere.

Canon siue Propositio prima.



Tempus quodlibet: et eram quamlibet ex tabu-
lis ad hoc factis extrahere. **T**empus igitur quod-
cumque siue Era quecumque facile extrahitur: si prius ta-
bularum erarum dispositiones dignoscant. Sunt
itaque tabularum temporum siue erarum quattuor com-
munes. Quarum prima tabula temporum siue
erarum differentie: seu differentiarum unius regni
ad aliud et inscripta: in ordine primo numerorum
annos romanos et dies: in secundo vero 4 3 2 1
iuxta usum harum tabularum illis equipollentia
in tempore complectens: differentiam ere cognite
illius quam inscriptio edirecto versus dextrum
exprimit: comodissime declarat. Hocque cuilibet

ex tabula ipsa erit manifestum. **T**res relique tabule communes: sunt edite ad
reducendum annos alicuius ere ad 4 3 2 et 1. Quarum prima est ad reducendum
annos solares bisextiles. Que in tres dividitur particulares tabellas. Prima
earum est de annis collectis. Secunda de annis expansis. Que quidem secunda iterum
in tres subdividitur particulas. Particula prima est de annis expansis: quorum quatuor
tertius est bisextilis. Secunda de annis expansis: quorum tertius est bisextilis. Tertia
est de annis expansis: quorum secundus est bisextilis. Tertia vero particularis tabella
est de mensibus: et etiam dividitur in tres partiales tabellas. Prima earum est de
mensibus incipientibus a Januario. Secunda de mensibus incipientibus ab Octo-
bri. Tertia de mensibus incipientibus a Septembri. Et in qualibet istarum men-
ses bis replicantur: Quia superiori vel primo loco ponuntur menses anni non bisextilis. Secundo
vel inferiori menses anni bisextilis. **S**ecunda tabula communis est ad reducendum annos
solares non bisextiles: habetque particulares tabellas quattuor: videlicet tabellam an-
norum collectorum: tabellam annorum expansorum: et tabellas duas diversas mensium. **T**er-
tia tabula communis est ad reducendum annos Arabum: qui sunt anni lunares. Que
etiam habet tabellas quattuor: videlicet duas annorum collectorum. Terciam annorum
expansorum. Quartam mensium Arabum. **P**reterea ultimo tabula omnibus eris

*Alto p[ro]p[ri]e
hic h[ic] p[ro]p[ri]e
et t[er]ce p[ro]p[ri]e
Magistri s[ic]
m[en]s[ur]a t[er]ce
p[ro]p[ri]e s[ic]
et t[er]ce
de m[en]s[ur]a m[en]s[ur]e
et h[ic] s[ic]
causa h[ic]
tabula et m[en]s[ur]a
p[ro]p[ri]e h[ic]
p[ro]p[ri]e h[ic]
p[ro]p[ri]e h[ic]
et m[en]s[ur]a m[en]s[ur]e
m[en]s[ur]a q[ui] in
p[ro]p[ri]e h[ic]
m[en]s[ur]a p[ro]p[ri]e
m[en]s[ur]a p[ro]p[ri]e
et m[en]s[ur]a p[ro]p[ri]e
p[ro]p[ri]e h[ic]
p[ro]p[ri]e h[ic]
p[ro]p[ri]e h[ic]
et m[en]s[ur]a p[ro]p[ri]e
p[ro]p[ri]e h[ic]*

*Nota contra m[en]s[ur]a Astronomiam s[ic] p[ro]p[ri]e h[ic]
m[en]s[ur]a h[ic] Signa 6 Nota 2 0 m[en]s[ur]a m[en]s[ur]e m[en]s[ur]e
m[en]s[ur]a h[ic] s[ic] tabula et m[en]s[ur]a ad p[ro]p[ri]e h[ic]
et m[en]s[ur]a h[ic] p[ro]p[ri]e h[ic] m[en]s[ur]a h[ic] p[ro]p[ri]e h[ic]
m[en]s[ur]a h[ic] m[en]s[ur]a h[ic] m[en]s[ur]a h[ic]
m[en]s[ur]a h[ic] m[en]s[ur]a h[ic] m[en]s[ur]a h[ic]*

Generalis cōposita adiacet: ad reducendū quasuis eras p annos Latinos Alfonsi regis. Que scdm numerū nouē erarū in tabellas nouē particulares annoz collectorū diuidit. Quas tabella cōis illis annoz expansoz vna cum tabella mensū bis replicatoz a Junio inchoantiū. s. non bisextiliū supius: inferius autē bisextiliū subsequit in calce. Qu e qdē singula tituli tabularū tabellarūq; particulariū positi in fronte lucide indicent cuiūq; intuenti. ¶ Sed lucidioris intelligētie grā hic est animaduertendū: q; anni collecti dicuntur hi qui descripti in tabulis p 20. annos a se inuicē distant: vt in principio tabularū extractionis erarū in pmo ordine numeroz facile intelligi potest. Addeō enī ad primos annos collectos 20. statim crescūt pime sequētes. Anni 40 expansi dicuntur hi q p. 20. extensi se pime sine interruptiōe sequantur: vt ad sensum in tabellis annoz expansoz videt. Ubi cūq; autē lra. b. in tabella annoz expansoz inuenit positū: annū fore bisextilē designat. Annus 40 sequēs prim⁹ post bisextilē intelligit: deinde secundus: deinde tertius. z sic consequēter: vt in tabellis ipsis annoz expansoz sicuti z in ceteris intuenti eas apparet manifestissime. ¶ Preterea non displicebit intelligere non absq; causa tabulas temporū z erarū tabulas motuū antecedi. Tempus enī vt apud Aristotelem quarto phisicoz legimus: est mensura motus primi mobilis. Cum igit motū quēpiā celestiuū intelligere desideram⁹: necessaria est nobis tēporū precognitio ex tabulis temporū: vt cognita tēporis dimensione motū cor respōdentē sibi deprehēdam⁹ ex tabulis ipsoz motuū. ¶ Preterea astronomi priores motus corpoz celestiuū diligentissimis cōsiderationib⁹ obseruātes: eosdē alio z alio tēpore: temporib⁹. s. sub diuersis regū siue principū diuersarū nationū posteriorib⁹ descripserūt. Que qdē item nationes diuersam quātitatē anni atq; principū variū faciunt. Annoz nāq; alij Romani siue Solares: alij Arabū siue Lunares. Et de solaribus alij bisextiles: alij non bisextiles. Et de bisextilib⁹ alij incipiunt a primo anno post bisextū: quidā in secūdo: z quidā in tertio. Et qdā a Januario incipiunt: alij autē in alijs mensibus. Ea de re igit vt tabularū istarū doctrina sit cōis oib⁹: diuerse regum z principū ere: z annoz quātitates atq; initia in istis tabulis erarum cōscripta inueniunt. Que in expositione tabularū earundē liquido patuit. Et tituli earum cuiuslibet non crasso ingenio eas intuenti lucidissime cōmonstrant. ¶ Ceterū non incōmode z hoc quidē est hic notandū q; in temporū distinctione: quā vulgus annis mensib⁹ z diebus ac horis peragit: ad vsū tabularū istarū Alfonsi: vt diuisio temporū diuisioni motuū correspondeat: incedimus modo phisico: p numerū. s. sexagenariū. Hacq; via incedimus duplici: colligendo. s. z frangendo. Colligimus nāq; dies ab vno vsq; ad sexaginta. z vocamus dies Prima. z cum collecta fuerint. 60. Prima: ponimus pro eis vnitatē: z vocant illa q; ibi colliguntur Secunda. z cū puenerint. 60. Secunda pro eis ponimus iterū vnitatē: z vocamus Tertia. z cum de illis colligim⁹ vsq; ad sexaginta: pro illis etiā ponimus vnitatē: z vocant illa Quarta. Dicat ergo ergo breuiter q; dies vocantur Prima. z. 60. Prima faciūt vnū secundū: qd dieb. 60. equalet Et 60 Secunda vnū Tertiuū valet: qd diebus. 3600. equialet: qui fere decē sunt anni Romani. Et. 60. Tertia vnū constituūt Quartū. quod diebus. z 16000. equipollet. qui annos fere. 600. Romanos comprehendunt. Et vt

tra Quarta non progredimur nostro euo: cum multo plures essent anni q̄ indi-
gemus anteq̄ sexaginta Quarta complerent. Essent enim plus q̄. 36000. anni.
Que quidē Prima Secunda Tertia z Quarta ita in ordine se habent: vt semp
maior sūma z prior in tempore prius z versus sinistrū inscribat̄ more Arabum:
minorq; z posterior secundario et versus dextrum locetur in numerorū textu.
Cfrangendo vō tempus silr p sexagenariā incedimus diuisione. Diuidimus
nāq; dies (quos vulgus horis. 24. distinguit) per sexaginta particulas equales:
quas vocamus Minuta dierū. Et quodlibet minutū in. 60. Secunda. z quodli-
bet Secundū in. 60. Tertia. Et ita consequēter vsq; ad Quarta Quinta Sexta
Septima z Octaua zc. agere liceret: diminuendo si videret. Tempoz autē hu-
iusmodi diuisio est multū queniēs ad inueniēdū mot⁹ celestes: cū distinctio mo-
tuū (vti mox subsequēter patebit) sit p. 60. Statim enī cū scio q̄ aliqs planetaz
moueāt in die p vnū ḡ. scio q̄ in. 60. dieb⁹ mouet̄ p vnū signū: qd̄ valet. 60. ḡ. Et
in vno minuto diei: qd̄ est sexagesima particula diei mouet̄ p vnū minutū: qd̄ est
particula sexagesima gradus. Et ita de alijs pariter est intelligēdū. Fractio autē
hec t̄pis vti iam dixim⁹ ex tabellis cōuersionis horarū z minutoz zc. in minuta
diei zc. z ecōtrario zc. facillime intelliget̄. Sunt enī due tabelle quas tituli eaz
ostēdent. Quarū dispositio hec est. Tabellarū istarū prima in duas tabellas par-
ticulares diuidit. Prima inseruit quersioni horaz t̄m in minuta diei. Secunda
quersioni minutoz secundoz z tertioz z quartoz ī minuta z secunda z tertia et
quarta diei indifferēter: vt in sua patebit propositione. Mutat̄ enī ibi denomi-
natio subscriptionis: vt si prima linea sunt minuta hore: in prima linea edirecto
sunt minuta dierū. Si secunda: proxima linea sunt secunda: z sic de alijs. Huius
rei ratio ē: quia sicut se habz minutū hore ad minutū diei: ita se habz secundū
hore ad secundū diei zc. Secunda tabula inseruit conuersioni minutoz secun-
dorum tertioz z quartoz zc. diei in horas z minuta z secūda z tertia z q̄rta zc.
ratione qua supra. Necessitas prime tabelle fuit: vt cognitis horis equalibus z
minutis zc. transactis post aliquē diē completū: q̄ p opationes instrumētoz vel
p horalogiū sciunt̄: possem⁹ motus eis correspondētes p istas tabulas inuenire:
cum dies naturalis vti dictū ē: hic nō ī horas: sed in minuta diez distinguat̄.
Secunde autē tabelle. s. quersionis minutoz diei zc. in horas z minuta zc. necessi-
tas fuit: vt cognita aliq̄ quictione vel eclipsi z huiusmodi: z hoc p tabulas istas:
in quib⁹ operamur p minuta diez: z non p horas: sicut dictū est in pcedentib⁹:
sciremus horas z minuta horaz zc. minutis diez z secundis zc. equiualentia:
vt t̄ps illud p infra q̄ p horas distincta sunt possem⁹ si opus esset obseruare zc.
C Distinctio autē motuū celestiuū nō dissimili fit via q̄ in t̄pe. Gradus nāq; q̄
est pars sexagesima signi phisici: quoz sex faciūt circulū vl̄ reuolutionē. vel tri-
gesima ps signi cōmūis: quoz duodecim faciunt circulū sine reuolutionē. Dicit̄
hoc in loco. s. in collectiōe motus integroz. Igit̄ enī collecti fuerint. 60. gradus:
ponit̄ p eis vnū signū phisicuū. in istis tabul̄ frequētius: licz in nōnullis tabu-
lis hic insertis: s. 30. gradus colligunt̄: p eis ponit̄ vnū signū cōmune: vti pa-
tebit opanti. In fractiōe at̄ mot⁹ diuidit̄. ḡ. in. 60. m. z minutū. i. 60. z. z secun-
dum in. 60. 3. z tertium in. 60. 4. z ita si libuerit vltra modo illo quo fit in t̄pe.

Ratio autē istius: cur Astronomi operationes suas vt plurimū sexagenario numero perficiūt: est ista. Tempus enī z motus celestes sunt de numero continuorū. Continuum autē licz potest suscipere diuisionē quantamcūqz. est enī diuisibile in semp diuisibilia: Tñ quia nullus numerus sub centū est ita aptus ad diuisionē vt sexaginta. Diuidit enī in duas partes: vt in ter 20. Diuidit in quatuor partes: vt in quater. 15. Diuidit in quinque partes: vt in quinquies. 12. Diuidit in sex partes: vt in sexies. 10. z ita consequēter zc. Ad erito ergo astronomi calculantes ī tabulis: suas operationes numero sexagenario frequētius perficiūt.

Ultimo hic non est ignozandū: qd Era est tēporis dignitatis honoris vel memorie grā inchoati ab aliquo euo regum siue principū digno memoria vsqz in aliud considerationis siue propositū tempus cōmoda cōnumeratio.



Tempus igit quodlibet: hoc ē Numex annoz mensū atqz dierū a principio alicuius ere note incipientiū trāfactorz ad 4 3 2 et 1 per tabulas ad hoc factas reducē: siue erā aliquam constituere. Intra g̃ cum numero annozū collectoz in tabulas deseruiētes illi ere: scdm qd potes videre p̃ titulos tabularū. Et si prescise poteris numeros illoz annoz inuenire: inuenies in directo 4 3 2 et 1 illis annis equipollentia. Si vō non inuenieris prescise: accipe numerū minozē propinquoze z 4 3 2 et 1 que inuenies in directo scribe extra ad partē eodē ordine quo sunt. Deinde residuū annoz vel minozē propinquoze quere vt prius in eisdem tabellis: et 4 3 2 et 1 ibi inuenta scribe extra sub alijs: quodlibet sub suo genere. s. 4 sub quartis 3 sub tertijs zc. z iterū intra cum residuo: si sit residuū: intrando in tabulas tam annoz collectoz q̃ expansoz quotiēs oportuerit. Et s̃llr cū mensib⁹ cōpletz opare ī tabella mensū supioz siue prioz si ann⁹ fuerit cois ṽl nō bisextil: siue īferioz ṽl posteriorz si fuerit bisextil sp̃ subscribēdo ex̃ sub alijs qd inuenies ī directo: qdlibz sub suo genere: quousqz totū numex ānoz z mensū tolles. Si aut̃ restāt aliq̃ dies de mēse impfecto: quia ipsi sunt prima: scribe eos sub alijs primis. Quo facto aggrega omnia ad inuicē: incipiendo a primis. Et si ex aggregatione istarū ad inuicē excresecūt. 60. adde vnitatē in ordine secūdoz. Eodem modo si ex aggregatione secūdoz ad inuicē excresecunt. 60. adde similiter pro illis vnitatē in ordine tertioz. Et etiā si aggregatione tertioz ad inuicem excresecūt. 60. adde pro illis vnitatē in ordine quartozū. Residua vō sint in locis proprijs. Quo facto 4 3 2 et 1 que in toto numero annoz mensū z dierū propositoz cōtinebant: tibi pueniēt. Et era quā volebas est constituta.

Et vt res he facilius capient vtetur exemplo. Ponat qd cupiamus reducere annos menses z dies qui trāsiuerint a tempore ere Christi note vsqz ad annū propositū siue currentē. 1492. die. 20. Junij. Intra bo igit cum numero annozū propositoz cōpleto. s. 1491. in tabulam propriā cōmunē annis Christi. sed non inuenio in linea numeri annoz collectoz. 1491. simul: sed bene inuenio. 1000. z in directo e. inuenio 4. 1. 3. 41. 2. 27. 1. 30. que scribo extra ad partē: scdm ordinē eoz quo ponent. z remanent anni. 491. quos iterū in eadem tabella annoz collectoz quero: z eos non inuenio prescise

sed bene inuenio. 400. annos. & in directo eorū inuenio 4. 0. 3. 40. 2. 35. 1. 0
 que scribo extra sub alijs quodlibet sub suo genere: videlicet 4 sub quartis &c.
 et remanēt anni. 91. quos iterū in eadem tabella annoꝝ collectoꝝ quero. & eos
 iterū non inuenio prescise: sed bene inuenio numez propinquiore minorē. s. 80.
 et in eoz directo inuenio 4. 0. 3. 8. 2. 7. 1. 0. quos iterū scribo extra sub alijs
 quodlibet sub suo genere &c. vt supra. & restant anni: qui non inuenient in tabel
 la eadem annoꝝ collectoꝝ: cum illa non habeat ita paruū numerū. incipit enī a
 40. Intro igit in secundam tabellam: que deseruit annis expansis Christi: & inue
 nio intentū. s. annos. 11. & in directo eoz inuenio 3. 1. 2. 6. 1. 57. que iterū sub
 alijs extra scribo: quodlibet sub suo genere &c. Sed si forte non inuenire propo
 situm ita prescise: vtputa si residuū annoꝝ cum quo intrarem in hanc tabellam
 annoꝝ expansoꝝ essent anni. 26. intrarem primo cum annis minoribus propin
 quiorib⁹. s. 20. & quod in directo eorū inuenire scriberē iterū extra sub alijs &c.
 Deinde cum residuis. 6. annis iterū intrarē in eandē tabellam annoꝝ expāsoꝝ:
 & quod in directo eorū inuenire scriberē similiter extra vt supra. Sed redeam⁹
 ad eram propositā nostrā: vbi remanent ex predictis annis expansis menses. 5.
 quos quia est annus bisextilis quero in tabella inferiori mensium Christi: & est
 Adaius completus. & in directo eius inuenio 2. 2. 1. 32. que similiter scribam
 sub alijs &c. vt supra. Et vltimo residui sunt dies. 20. qui quia sunt prima eos scri
 bo sub primis. Et deinde omnia ista aggrego ad inuicē: quodlibet ad suum ge
 nus scdm modū supra dictū &c. & numerus quartoꝝ tertioꝝ secundoꝝ & primoꝝ
 qui prouenerit: est numerus quem volebamus. s. eram anni currētis. 1492. die
 20. Junij reductā: ita videlz 4. 2. 3. 31. 2. 19. 1. 19. Que oīa i operatiōe sup
 posita cernere liq̄dissime poteris. Numerus ānoꝝ. 1492. die. 20. Junij. cur
 rentiū. Numerus annoꝝ pfectoꝝ. 1491.

Propositio secunda.



Re alicuius ignote
 quarta tertia secun
 da & prima a princi
 pio alicuius ere ex
 eris in istis tabulis

positis transacta vel incipientia per
 aliquam aliam eram cognitā inuenire.

Cognitis quartis tertijs secundis &
 primis a principio alicuius ere note & propositae per primā. s. precedentē propo
 sitionē: Tunc ex tabula differētiarū vnus regni ad aliud: scias differentiā inter
 eram cognitā & incognitā: aut econuerso: videlicet quot 4 3 2 et 1 sint inter
 eram tibi notā & aliam ignotā. quā differentiā serua. Deinde scies etiā vtrum
 era cognita precedat eram incognitā: aut econuerso. Quo cognito adde differē
 tiam. s. 4 3 2 et 1 que sunt inter duas eras ad 4 3 2 et 1 que habes: si prece
 dat era ignota. vel subtrahere eandem si subsequat. Et numerus post augmentū
 vel diminutionē pueniens ostendit 4 3 2 et 1 a principio illius ere incognite
 pertransita vsq; ad tēpus cōsiderationis tue: vel tempus propositū. Verbi grā

Adenses. 5. Dies. 20.		1		2		3		4
Anni collecti		1000		1		41		27
Resid. collectoꝝ		400		0		40		30
Resid. min⁹ coll.		80		0		8		7
Anni expansi		11				1		6
Adenses		5						2
Dies		20						20
Era				2		31		19

Uolo ere ignote. s. a tempore diluuij vsq; modo quarta tertia zc. scire p quarta ter ia zc. transacta a tēpore ere Christi vsq; in tēpus presens. s. ad vigesimū diē Junij anni currētis. 1492. que mihi sunt nota p propositionē primā. s. preceden- tē primo. z sunt 4 . 2 . 3 . 31 . 2 . 19 . 1 . 19 . Tūc videbo in tabula differētiarū zc. q̄t 4 3 2 et 1 sunt inter Diluuiū z Christū. z inuenio 4 . 5 . 3 . 14 . 2 . 42 . 1 . 39 . que addam ad illam quam habui: quia Diluuiū precessit Christū. z proueniunt 4 . 7 . 3 . 46 . 2 . 1 . 1 . 58 . Et est propositum.

Propositio tertia.



Re alicuius q̄rtis tertijs secundis z primis cognitis: numerū annoz mensū z dierum in eis contētoz inuenire. Et est con- uersum prime propositionis. Si uolueris hoc: Intra cum nu- mero qua: toz zc. a principio alicuius re pertransitoz in ta- bulam propriā illi ere: que tibi per titulos patebit: uidelicet Quere cum numerū in quattuor ordinib⁹ numeroz sequen- tib⁹ ordinē primū. s. annoz collectoz. Et si eū numerū poteris precise inuenire: annos quos inueneris in directo scriptos in primo ordine nu- meroz: sunt anni quos queris correspōdentes. Si autē ea precise non inueneris tunc quere etiā in eadē tabella numerū minozē propinquoze. z numerū annoz in directo inuentū extra scribe. Postea illa 4 3 2 et 1 quoz numerus erat mi- noz q̄ numerus illoz cum quibus debebas intrare: subtrahē ab illis. z cum re- siduo: vel cum minozē propinquoze intra iterū tabellam eandē: vel annoz expā- sozū: in quibus poteris illū numerū vel minozē propinquoze inuenire. z semp numerū annoz in directo inuentoz scribe extra sub alijs prius scriptis. Deinde semp cum residuo totiens intra tam in tabellas annoz collectoz q̄ expansoz: z etiā mensū: semp subtrahēdo vt prius. Et annos z menses quos in directo eozū inueneris: sub alijs annis scribe: quousq; nihil sit residui de propositis q̄rtis ter- tijs secundis z primis. Vel saltē si sit residuū: z sit ita parū q̄ non possit complere mensem sequentem: tunc illud residuum erit dies mensis incompleti sequentis menses quos per operationē inuenisti. vel erit dies primi mensis nondū cōpleti si nullū mensem habuisti. z qd̄ puenit: est propositū. Sciendū q̄ tñ in ista pro- positione z in precedenti: q̄ si annus incompletus fuerit cōis vel non bisextilis oportet te intrare in tabellam mensū vel superiorē: vel priorē. z si fuerit bisexti- lis: intra in tabellam mensū inferiorē vel posteriorē. Sic enī menses in tabellā suis duplici positione (ratione opificij cogēte) intuēti eas se offerēt. Cuius rei hoc uide exemplū. Sit Ere Diluuij numerus reducēdus in annos z mēses Christi zc. iste. 4 . 7 . 3 . 46 . 2 . 1 . 1 . 58 . Sed quia querēdo istum numerū in ta- bula propria. s. Christi in quattuor ordinibus numeroz post lineam numeri an- nozū cum precise non inuenio: accipio igit numerū minozē propinquoze ei: hunc uidelicet 4 . 6 . 3 . 45 . 2 . 50 . 1 . 0 . cuius annos in directo sibi correspondē- tes scribo extra: uidelicet. 4000. Residuū ex subtractione minoris a maiori nu- merozū iam habitoz proueniens est iste: uidelicet 4 . 1 . 3 . 0 . 2 . 11 . 1 . 58 . Sed

querendo in tabula istū nūm̄ eum itē nō inuenio precise: accipio ergo iterum numerū propinquiorē: hūc videlicet 4 . 0 . 3 . 50 . 2 . 43 . 1 . 45 . Cuius annos in directo sibi correspondentes iterum extra notabo: videlicet, 500. Residuum quoque iterum ex subtractione minoris etc. pueniēs est hoc: videlicet 3 . 9 . 2 . 28 . 1 . 13 . Sed querēdo itē nō inuenio eū ut s̄ . numer⁹ minor propinquior est iste 3 . 8 . 2 . 7 . 1 . 0 . Cui⁹ anni correspondēt sūt, 8 . Residuum iterū mō q̄ s̄ pueniēs ē h̄ . 3 . 1 . 2 . 10 . 1 . 13 . Quod querendo quia non inuenio id in tabula annorū collectoꝝ: sed in tabella annorū expansoꝝ: non tñ precise inuenio. iccirco accipio iterum numerū propinquiorē minorē: hūc videlicet 3 . 1 . 2 . 19 . 1 . 8 . Cuius annos correspondētes iterum noto extra: videlicet, 13 . Residuum vltimo ex his subtrahēdo pueniēs: quia querēdo ipsum non inuenio in vtriusq; tabellis: inuenio id in tabella mensium inferiorū: quia annus est bisextilis: sed non precise. Adinoꝝ igit̄ et propinquior est iste: videlicet 2 . 2 . 1 . 5 . Cui correspondēt menses, 4 . Et ex subtractione istorum vltimo duorum restant, 5 . qui sunt dies. Qui anni ita extra scripti simul additi erunt illi qui a quartis tertijs etc. illius ere continebant numero. s. 4593 . Menses, 4 . Dies, 5 . Et hoc est propositum. ¶ Per istam propositionē et duas precedētes Ere cuiuscūq; volueris poteris habere noticiam: dum tñ aliqua ex eris hic positus sit tibi nota. Notes enī verbi gr̄a cognoscere p̄ primā propositionē 4 3 2 et 1 transacta a tēpore Christi vsq; in tēpus presens. Per tertiā h̄o propositionē 4 3 2 et 1 a tēpore Diluuij vsq; ad tēpus Christi. Et per presentem propositionē poteris scire annos a tēpore diluuij vsq; in presens tēpus. Et est idem in omnib⁹ alijs eris etc.

Propositio

Quarta.



Diarum propositarū: et minutoꝝ hore: et aliarū fractionū ad minuta et alias fractiōes dierum per tabulas ad hoc factas reducere. ¶ Cū tibi hoc cōtigerit scire Intra tabulā cōuersionis horarū in minuta et 2 dierū: et quere numerū horarum propositarū in linea que intitulat Hore. et minuta que in directo inuenies scribe extra. Deinde cum numero minutoꝝ hore intra tabulam que intitulat Tabella ad sciendum minuta dierum et eorū fractiōes per minuta horarum etc. et querendo numerū minutoꝝ hore in linea numeri: et illud quod inuenies in proxima linea post lineam numeri sunt minuta dierum: et in sequenti 2 postea 3 sicut patet p̄ subscriptionē. Deinde si habes 2 hore: intra cum eis in eandem tabellam in linea numeri. et tunc illud quod inuenias in proxima linea post lineam numeri: sunt 2 dierum: et in sequenti 3 postea 4 . Ultra si intras cum tertijs horarum: tunc in proxima linea sunt 3 dierum. Et ita si cum quārtis horarū intras: tunc in proxima inuenta linea sunt 4 dierum. et sic de alijs. Quo facto adde omnia ad inuicē quodlibet ad suū genus. et quod post additionē puenit: erunt minuta et 2 et 3 et 4 dierum: horis propositis et horarū minutis secundis et tertijs equiualentia. ¶ Sint exēpli causa hore, 14. in. 36. horis primo. 14. in linea numeri horarū inue-

is inuenio in directo die. 0. m. 35. 2. 0. Similiter inuenis minutis horarū. s. 46
 in linea numeri minutoꝝ: inuenio in directo eoz m. 1. 2. 30. Similiter in eisdē
 lineis numeri inuentis secundis. 45. inuenio in directo mutando denominationē
 2. 1. 3. 52. 4. 30. Que simul addita sunt m. dierū. 36. 2. 31. 3. 52. 4. 40. Et
 ita in ceteris. Et habes propositum.

Propositio Quinta



Quota dierum et 2 et 3 etc. ad horas et minuta horarum etc.
 reducere: et e conuersum propositiois precedentis. ¶ Nume-
 rū minutoꝝ dieꝝ quere in linea numeri in tabula que Con-
 uersionis minutoꝝ dierū in horas et minuta horarum etc. in-
 scribitur. Et numerus que inuenieris in proxima linea: sunt
 hore: et in sequenti minuta horarū: sicut suprascriptio mani-
 festat. Scribe ea extra. Deinde intra cum secundis dierū
 in lineam numeri in eadem tabula. et tunc quod inuenieris
 in proxima linea sunt minuta horarum: et postea 2. Scribe ea sub alijs prius scri-
 ptis: quodlibet sub suo genere. Deinde intra cum tertijs dierum si habes 3. et il-
 lud quod inuenieris in proxima linea sunt 2 horarum: deinde 3. Scribe ea sub
 alijs prius scriptis. Et sic semp mutat denominatione suprascriptiois scdm diuer-
 sos introitus. Quo facto adde omnia ad inuicem: et resultans propositū. Nec
 quia facilia sunt intellectu industrie cuiuscunq; relinquunt exempla.

Propositio Sexta.



Notam anni mensis vel diei cuiusuis: hoc est feriam: per tabu-
 lam ad hoc factā inuenire. ¶ Reductis annis mensibꝝ et die-
 bus ad 4 3 2 et 1 per primā huius: Accipe ex tabula notarū
 anni scribendo ex radice id est numerum feriarū per quem
 intravit illa era ad quā operar. s: quā habes in tabella in fron-
 te tabule. Deinde cū numero quartoꝝ intra tabulam Notarū
 in linea numeri cōmunis. et numerū inuentum in directo sub
 numero tituli quartoꝝ scribe extra sub numero radiceis. Eodē modo fac de ter-
 tijs secundis et primis: scribendo vnū sub alio. Postea totū adde simul. et quod
 puenit: p septē diuide. Aut aliquid erit residuū: aut nihil. Si nihil: dies sequēs
 intrabit in prima feria: hoc est dnica die. Si pō aliquid fuerit residuū: tunc in-
 trabit per talem feriam qualis est numerus infra. 7. remanēs. Ut exempli grā
 Si velim inuenire quotta feria sit dies. 21. Junij anni currētis. 1492. huius mē-
 sis vsq; ad. 21. diem exclusiue Junij est era p primā reducta bec 4. 2. 3. 41. 2.
 19. 1. 19. Accepta radice incarnationis ex tabella: videlicet. 7. inuenta et scripta
 Deinde cū numero quartoꝝ ere que sunt. 2. in linea sub titulo quartoꝝ accipio
 2. que scribe extra. Deinde cum numero tertioꝝ que sunt. 3. in linea sub titulo
 tertioꝝ inuenio. 6. que scribo sub alijs. Cū numero secundoꝝ que sunt. 19. acci-

pe hinc sub secundo titulo numeru inuentu. s. 6. qui sub alijs scribendo cu sit posi-
tus: iteru cum primoru numero. s. 19. sub titulo primoz accipio numeru. 5. que
simul addita sunt. 26. Que deinde diuisa per. 7. erit residuum diuisionis nume-
ri. 5. qui demonstrat qd dies ille. 21. Junij est. quinta feria incipiendo numera-
re ad nica: hoc est dies Jouis. Et habes propositum.

Propositio Septima.



Motum celestium quemlibet verum: id est punctu Zodiaci
sub quo motus sit centraliter celestis corporis: Secundi vi-
delicet mobilis: hoc est Augiumz Stellaru fixaru Sideree
sphere: hoc est trepidationis vel Accessus z recessus. Item
Solis et Lune Planetaruz ad quocunq; tempus datum
sive eram datam. ad quemcunq; meridianum per tabu-
las ad hoc factas nuenire. **C** Motum verum quemcunq;
inuenies per qd facile: si triu tabularu (que huius rei gra sunt composite) dispo-
sitione prius intelliges. Sicut eni pro inuentione cuiuscunq; veri motus ad tem-
pus datu necessario concurrunt tres res. s. Radix: z Medius motus: z Equatio:
quibus verus motus elicif: Ita z tabule tres hui rei gra sunt coposite. Quarū
prima est tabula radica. Secunda tabula medij motus. Tertia tabula equatio-
nu. Quarū expositio quo ad dispositione z operatione ordine subsequitur gra-
tia maioris comoditatis. **S**ed antea qd ad rem ipsam accedamus: cu in tabu-
lis his motuū vt plurimu signa planeteq; vt breuitati comode cosulef: caracte-
ribus suis notati iueniunt: ne quenq; curiosu eoru ratio latens pturbet: ea expo-
nere hic volum' consulto. **C**aracteres eni signoru figurant seu scribunt p re-
spectu ad imagines quibus ipsi nomina sunt i celo sortiti. Aries eni p cornua
ipsi characterisat: vt sic ♈ Taurus p cornua in capite: sic ♉ Gemini p duos
tractus coiunctos: que amplexu castoris z pollucis designat: vt sic ♊ Cancer p
oculos contra se positos Ille eni piscis oculos traspositos facie z a tergo habere
videt: vt sic ♋ Leonis figura p caudam ipsius a posteriorib' demissam figu-
ratur: vt sic ♌ Virgo p fimbria pallij virginalis significat: vt sic ♍ Libra p
figuram illius instrumenti: vt sic ♎ Scorpi' p aculeu post duos tractus emissum:
vt sic ♏ Sagittarius p simplicem sagitta: vt sic ♐ Capricorn' p pedem sup que
chorde trahit: vt sic ♑ Aquari' p aqua guttatim defluentem: vt sic ♒ Pisces
per duos pisces dorso coiunctos: vt sic ♓. **P**lanetarū quo characteres figu-
rant seu scribunt p respectu ad imagines: quibus diui homines effictione poe-
tica apud grecos effingebant. Saturnus eni effingit in figura hominis senis
incuruati cu falcastro z ideo character ipsius est ad similitudine quandam talis ho-
minis ♄. Iuppiter autē q est fulminu dñs z auctor: qd fulmen triplex apud
philosophos inuenit. s. tanges findens z adures: pro tanto sic characterisat ♃
ad denotadu fulmen triplici tractu. Mars autē cu sit dñs armor z belli: telo
bellico signat: vt sic ♀. Deinde Sol quonia figura Appollinis poetice effingit
habete in manu pomu aureu. circulo eiusde pomi similitudine habente figurat

vt sic **Q** Ueneri autē figura ga duplicia tela gestat: aurea videlicet & plumbea quibus solet ferire amantiū corda: ideo duplici tractu recto figurat: vt sic **Q** Deinde sequit̃ Mercurius: quem cum galero (ad designandū per ipsum sapientiam opertam) depingunt: Et cum alis ad pedes: volentes ipsius officium designare: videlicet esse deorum velocem nunciū. Ideo sic caracterisatur **Q** Ultimo Luna sub semicirculari: qua pluries ī celo p̃spicit̃ figura subest: vt sic **Q** Non tñ negemus quia & isti characteres aliter figurari possent: cū & iam diu eos aliter figuratos apud plures inuenimus beneplacito suo cōsuetudineq; ducti.

Propositio

Octava.



RX tabula radicū radicem quamcūq; inuenire. Dispositione tabule radicū cognita: inuetio radicis facilis erit. Tabula radicū quia cōmunis est ceteris: radices omniū motū & argumentoz mediōz cōtinet in tabellis. 17. particularibus: quibus diuisa est. Et quelibet tabella in decem: iuxta decē eras hic positas diuidit radices illis eris inseruientes: vt nemini cuiuscūq; nationis & vsus erarum calculandi ex his tabulis motus denegat cōmoditas. Sed quia nos ob honorem dñi nostri Iesu Christi potius sua era sacra (vti christiani nominis homines decet) vtimur: & frequentissime: radices omnes incarnationis Christi conscriptas motū in singulis tabellis: vt promptior esset nobis eoz inuetio volentibus ipsis vti caractere crucis in principio posito notari non incōmode. Que omnia in tabula ipsa manifestissima sunt. **C** Est & hic notandum: q; tabula ista est prima tabularum motū: Nam ad inueniendū aliquē motum ea primo indigemus. & absq; radice imposibile est aliquē posse motū inuenire. Unde sciendū: q; radix motus alicui⁹ nihil aliud est q̃ locus circuli signoz in quo fuit ille motus in principio illius ere cui⁹ est radix. Verbi gratia. In tabula radicis Solis radix incarnationis Christi est s. 3. g. 38. m. 21. zc. hoc est dicere vbi terminat̃ numerus in Zodiaco: incipiēdo cōputū ab Ariete in meridie vltime diei Decembris: siue in principio Ianuarij Ibi enī dies Ianuarij p̃m⁹ incipit ī meridie: & in sequenti p̃ximo sui ipsius desinit meridie: Dies nanq; semp a meridie diei p̃cedentis incipiendo vsq; in p̃ximū sequentis diei meridiē durat more astronomico: & iccirco potius ī meridie q; pars sit nobilioz diei: p̃p̃t vim magnā & fortitudinē sol: qua radius suus fortius & validius in hec inferiora infigit: cū sit p̃pendiculari ī illa parte diei. s. ī meridie sole ibidē exite. Et hoc intellige de omnib⁹ medijs motibus. Radix vō alicui⁹ argumēti loquēdo de argumēto ī epicyclo: ē distantia corporis planete ab auge media epicycli: ī principio illi⁹ ere cui⁹ ē radix. Verbi gr̃a: In tabula radicū argumēti Lune radix incarnationis est. s. 2. g. 19. zc. hoc est dicere tēpore Christi ī principio Ianuarij: ṽl in vltima die decēbz. sicut dixi: distantia corporis Lune ab auge media epicycli fuit tāta. Sicut enī mediū mot⁹ cōputant̃ ab Ariete in circulo signoz: ita argumēta media ab auge media epicycli cōputant̃. **C** Preterea est sciendū radices istas oēs istius tabule esse firmatas sup̃ meridianū Toletis:

quod est oppidū Hispanie celebratissimū: vbi tabule iste motuū olim ductu illu-
 strissimi Alfōsi regi Castelle fuerūt cōposite. Nō tñ ob hoc cetera loca fraudent.
 Sed quēadmodū ipsis radicib⁹ nō mutatis quasi cōmunes omnib⁹ meridianis
 vtemur: ppositio sequēs primo edocebit. Dicunt aut radices iste scdm quandā
 similitudinē. Sicut enī radix in arboze est fundamentū, augmenti ⁊ fructuū: ⁊
 p̄supponit radicē in arboze: Sic motus celestū ⁊c. inuenti ad erashic positas
 sunt fundamentum inuētionis ad tempus considerationis: siue ppositum ere
 cuiuscunq; siue p̄teriti siue futuri motus. Radicē igit mot⁹ quācūq; si volue-
 ris: siue radicē Scdi mobilis: hoc est Augiū ⁊ stellarū fixarū: siue Trepidatio-
 nis vel Accessus ⁊ recessus. Item Solis ⁊ Lune: Capitis draconis. Itē radicē
 Argumētōz Lune Veneris ⁊ Mercurij. Item radicē motus Martis Iouis ⁊
 Saturni ⁊c. Radicē item Elongationis Lune a Sole: siue Argumenti latitudi-
 nis Lune: querēdo eas in tabula radicū: nisi prorsus ebes sis ingenio: inscriptio
 tibi radicem quā cupis q̄cōmodissime in sua tabella ostendet: Accirco hic non
 occupemur exemplo.

Propositio Nonā



MX tabulis Mediorū motuū quorūcunq; dispositiōe earū
 cognita: mediū motū quēlibet: hoc est punctū mediū excel-
 sus velocissimi motus sup tardissimū centri corpori celesti
 in Zodiaco: ad quodcūq; tempus datū siue eram datā: ad
 quemcūq; meridianū inuenire. **C** Tabularū medioz mo-
 tuū: quorū tredecī in his tabulis locis suis positi inuenient.
 I. Secundi mobilis: hoc est Augiū ⁊ stellarū fixarū. Trepidi-
 dationis hoc est Accessus ⁊ recessus sideree sphere. Itē mediū motū Solis: qui
 semp est ⁊ Veneris ⁊ Mercurij. Et mediū motū Lune: ⁊ Capitis draconis. Itē
 medioz argumētōz Lune Veneris ⁊ Mercurij. Medioz motuū Martis Io-
 uis ⁊ Saturni. Ultimo tabula Elongationis Lune a Sole: ⁊ tabula argumenti
 latitudinis Lune. Earū dispositio est cum lineis numeri: que quartis tertijs se-
 cūdis ⁊ primis sunt cōmunes ere cuiuscūq;. Quibus edirecto mutatis denomi-
 nationib⁹ motus i signis q̄m 2 3 ⁊ 4 correspōdēt eis ascripti: prout ppositio
 hec inferi⁹ exponet: ⁊ tituli in fronte ⁊ in pede tabule cuiuscunq; admonent.



Medium igit motum si velis inuenire. Et est ppositio generalis.
 Reduc totū tempus incipiēs a principio alicuius ere tibi note vsq;
 ad diē consideratiōis tue: siue ad temp⁹ ppositū ad 4 3 2 ⁊ 1 p
 p̄mā hui⁹. Si r̄ reduc horas ⁊ minuta hōz ad minuta ⁊ 2 dierū: si
 habueris horas ⁊ minuta horarū vltra diem consideratiōis tue: siue tempus
 ppositū: p quartā Equatione tñ dierū prius ab ipsis subtracta p modū vti do-
 cet i tabula regionū: **C** Et si forte loco habitatiōis siue p̄sideratiōis exigente ad
 aliū meridianū q̄ Toleti velis inquirere motus: necesse est vt tempus distantie
 meridiani locū tue p̄sideratiōis siue habitatiōis ⁊ Toletū interiācens addas
 tempori pposito ad quod vis reperire motus. si habitatio illa tua fuerit occi-

dentalior Toletio. aut subtrahere si orientalius fuerit Toletio. et tempus quod post
 additionem vel subtractionem puenit: est illud cum quo operaberis. equatione tñ
 dierum vt supra prius semp subtracta. Quo facto scribe primo radicem illius mo-
 tus acceptum per .8. huius. s. precedentem ad tempus illius ere per quem operaris.
 Qua radice scripta extra ad partem: ingredi in tabulam illius medij motus quem
 queris cum numero quartorum. et quod inuenieris in quarta linea post lineam nu-
 meri. s. in linea que intitulatur 4: illud sunt signa. in sequenti gradus. postea minu-
 ta et c. per ordinem fractionum. Scribe igitur ea extra sub radice prius scripta: quodli-
 bet sub suo genere. Deinde intra cum numero tertiorum in eandem tabulam et quod
 inuenieris in linea que intitulatur 3 sunt signa. et in sequenti gradus et c. per ordinem.
 Scribe igitur ea sub alijs prius scriptis quodlibet sub suo genere. Postea intra cum
 secundis. et quod inuenieris in linea que intitulatur 2 sunt signa et c. per ordinem. Scri-
 be ea iterum extra sub alijs: vt predictum est. Deinde intra cum primis. et quod in-
 ueneris in proxima linea sunt signa et c. per ordinem. Scribe ea iterum extra sub alijs
 more iam dicto. Quo facto si habes minuta dierum: intra cum eis ipsam eandem
 tabulam: et quod inuenieris in proxima linea post lineam numeri sunt gradus. et
 postea minuta et c. per ordinem. Scribe iterum ea extra sub alijs. Deinde intra cum
 secundis dierum si habes 2 in eadem tabula. et quod inuenieris in proxima linea sunt
 minuta et c. per ordinem. Scribe iterum ea sub alijs prius scriptis. Et sic faceres si
 haberes plures fractiones temporis. Que autem denominatio signorum et gra-
 duum et c. quartis vel tertijs et c. correspondeat: patet per titulum superiorem in fron-
 te tabule. Que vero fractio graduum correspondeat cuilibet fractioni temporum
 patet per titulum inferiorem in pede tabule. Quo facto adde omnia ad inuicem in-
 cipiendo a subtiliori fractione. Et quotienscumque ex additione excreuerint. 60
 ponenda est pro eis vnitas in loco fractionis immediate grossioris. Et iste modus
 est seruandus in istis tabulis vsque ad signa: quia. 60. gradus valent hic vnum signum:
 vt supra dictum est. et sex signa faciunt reuolutionem vnā. Et ideo si ex additione
 signorum ad inuicem excreuant plura signa quam sex: subtrahere inde. 6. quoties poteris:
 et residuum serua. et illud quod prouenit: est illud quod queris de medio motu: et est
 propositum. **C**uius rei hoc accipe exemplum: Ut ad tempus propositum Ere
 Christi. 1492. currete Die. 20. Junij. Hora. 14. m. 36. volo inuenire medium mo-
 tum Solis. Reduxi illud tempus ad 4 3 2 et 1 per primam huius. et est 4. 2. 3
 31. 2. 19. 1. 19. Sed quia horas et minuta vltra diem considerationis: videlicet
 hor. 14. minuta. 36. equatione dierum que in proposito est. m. 14. 3. 36. ab eis
 subtracta erunt hore. 14. m. 21. 2. 24. Quas in minuta dierum et 2 et c. conuerto p
 quartam huius. et erunt. m. 35. 2. 53. 3. 20. Que scribo ad partem. Deinde quod operor
 per annos Christi: accipio radicem Solis incarnationis per .8. quam scribo. et est
 8. 4. 8. 38. m. 11. 2. 0. 3. 30. 4. 28. Deinde in tabula medij motus Solis cum quater-
 tis. 2. sub quartis inuenio motum eis correspondentem edirecto. s. 8. 16. 8. 39. m. 34.
 2. 38. 3. 27. 4. 42. Que scripta sub radice ingredior eodem modo cum tertijs. s.
 31. sub tertijs in eorum directo inuenio. 8. 33. 8. 18. m. 8. 2. 16. 3. 58. 4. 12. Que
 scribo sub radice: deinde cum secundis. 19. in directo eorum sub secundis inue-
 nio 8. 18. m. 33. 2. 28. 3. 12. 4. 5. Que scripta vltimo cum primis in directo eorum

sub primis inuenio. s. o. g. 18. m. 43. 2. 38. 3. 11. 4. 49. Que sicut scribo extra sub alijs &c. Que singula addita ad inuicem sunt. s. 1. g. 38. m. 26. 2. 46. 3. 56. 4. 26. Et est medi^o motus Solis ad tempus Ere pposite ad meridianum Toleti. Sed si fortassis velles hunc mediu^m motu^m Solis habuisse ad aliu^m meridianu^m: ut puta Muremberge: Uide distantia^m longitudinis inter Murembergam & Toletu^m. & est hora: 1. m. 24. Quam quia Muremberga est orientalis: Toletu^m: subtrahere ab horis & minutis tue ere. s. horis. 14. m. 36. Deinde a residuo. s. horis. 14. minutis. 21. secundis. 34. subtracta equatione dieru^m ut supra. residuu^m est horis. 14. m. 6. 2. 58. Cuius quo residuo. ipso in minuta dieru^m & 2 p^o quartam reducto dare: & est videlicet 4. 1. 3. 31. 2. 19. i. 19. m. 17. 2. 58. &c. **H**ic volo te non latere: quod potes in principio cuiuslibet anni querere omnes medios motus: & media argumenta Lune Venere & Mercurij: & illa ponere in vna cedula: & tenere pro radice: tunc non oportet te intrare per totu^m illu^m annu^m nisi cum Secundis & primis Minutis & 2 dieru^m: &c. si forte habes. m. & 2 dieru^m &c. Et erit tibi alleviatio magna operis &c.

Propositio Decima.



X tabulis Equationu^m cognita earum dispositione: & generali eorum modo introitus: equationes: hoc est centralia puncta pro veris motib^{us} eliciendis &c. extrahere. **D**ispositione itaq^{ue} tabularu^m equationu^m lineis numeri comunib^{us} signis & gradib^{us} centrozu^m & argumentoz^{um} inseruientib^{us} primo ordine numeroz^{um} positis files ee^{re} fere in singulis cernimus. Signa autem partim in superiori parte: hoc est in fronte supra prima linearu^m longitudinaliu^m: q^{ue} est graduu^m: & q^{ue} descendit augmētando ponunt: Partimq^{ue} in inferiori parte: hoc est in pede supra secunda linearu^m longitudinaliu^m: q^{ue} sicut est graduu^m: & q^{ue} ascendit augmētando inueniunt posita. In ceteris vero ordinib^{us} numeroz^{um}: ut videri potest in titulis iuxta exigentia^m dissimilis est eoz^{um} dispositio. Et ut particulari^{ter} rem intelligam^{us}: in tabula equationu^m octave sphere tres solum tabelle cum totidem lineis numeri sunt descripte. Equationes eni^m correspondentes edirecto tamen ad quartam sunt circuli: hoc est signu^m vnu^m & dimidiu^m phisicu^m. Tabelle tamen ille & equationes signis oib^{us} sex phisicis accommodent^{ur}: ut de numero signoz^{um} ibi apparentiu^m apparet. In superiori eni^m parte supra lineas numeri signa numero. 0. 1. 3. 4. ponunt. In inferiori vero parte signa descripta. numero. 1. 2. 4. 5. inueniunt. Sub quib^{us} descendendo vel ascendendo edirecto graduu^m linearu^m numeri equationes cum differētijs suis correspondentib^{us} ponent^{ur}: ut ad sensum in tabellis apparet. In tabula autem equationum Solis Lune & planetaru^m sex ponunt tabelle partiales: que in vna medietate zodiaci sunt extense: habentes singule lineas binas longitudinales graduu^m cum signis. & in fronte supra prima linearu^m longitudinaliu^m numero aut. 0. aut. 1. 3. aut. 4. & in pede supra secunda linearu^m longitudinaliu^m numero aut. 3. aut. 4. aut. 5. Et ex opposito graduu^m equationes semper scribunt. In Sole Argumenti tantu^m. In Luna vero & planetis equatio Centri: Minuta proportionalia. In Luna iterum Diversitas diametri. In reliquis

longitudines et longiores et propiores et Equatio argumenti positi inuenientur. Differētie item equationū: que nō aliud sunt nisi excessus maioris equationis ad minorem supra lineas inscribunt. Circa has equationes tā supra q̄ infra tituli Adde, vel Minue inscribunt. Et circa dīas A additionē designās: vel M minutionē denotās infra aut supra scdm q̄ cōuenit positi intuent. ¶ Animaduertēdū tñ hic: q̄ q̄si in tabulis equationū occurrit paragraphus: tunc ibi in differentia tam in superiori q̄ in inferiori margine ponunt due lfe vel A et M vel M et A sic q̄ vna posita est supra aliā. Quarū superior vel exterior respicit equationes et differētias que sunt supra paragraphū. Et inferior sifr vel interior respicit equationes et differētias que sunt sub paragrapho in vtroq; margine. Et hec est dispositio tabularū equationū generalis. ¶ Modus autē generalis introitus in tabulas equationū est cū signis et gradibus cētri vel argumenti inuenti: vt propositio ppria inferi⁹ proxio loco suo docet. Si ergo in quacūq; tabula signum cum quo intras repertū sit in margine vel spacio superiori: tunc gradus cum q̄ intras accipiunt in prima linearū longitudinaliū descēdēdo. et ex directo eiusdē gradus versus dextrū si fuerit cētrū equatio cētri: et minuta proportionalia. Si vō fuerit argumentū: equatio argumenti et diuersitas diametri: vel aliq̄ longitudinū accipiunt. quas equationes cū titulis Adde vel Minue sibi suprapositis extra scribe ad partē. Deinde differentia accipies: si vltra gradus habueris minuta zc. q̄ imēdiate scribis in linea proximo sequēti edirecto. Et consideretur lra scripta supra differentia in superiori margine. Et eadem littera si fuerit A significat q̄ pars proportionalis ex ductura inuēta sit addenda equationi accepte. Si vō fuerit M significat q̄ pars proportionalis sit subtrahēda ab equatione. Si autē signū cum quo intras sit in margine inferiori: tunc gradus signi accipiunt in secunda linearū longitudinaliū ascēdēdo. et iterū ex directo eiusdē gradus versus dextrū accipis equatio cētri vel argumenti zc. vt sup a. que scribis sifr extra ad partē vna cum titulo Adde vel Minue sibi supraposita. Deinde accipis si vltra gradus fuerint minuta zc. differentia q̄ imēdiate sequis in linea ascēdēdo. et cōsideras littera scripta sub differentia in margine inferiori. q̄ littera scribis extra circa differentia. Et eadē littera si fuerit A significat q̄ pars proportionalis ex ductura inuenta sit addēda equationi accepte. Si fuerit M significat q̄ sit minūda et vtroq; istoz modoz p̄t̄it eq̄tio eq̄tra siue vera. Que addis vl' subtrahis a medio motu p̄t̄it inferi⁹ i trib⁹ p̄positiōib⁹ p̄cipis

Propositio

Undecima.



Ucturam autē vel modū ducendū vnū numerū in aliū: pro parte p̄portionali inueniēda subiungere. ¶ Animaduertēdū: q̄ arcus omnis quo mediāte alius arcus inuenit: vt plurimū Cētrū vl' Argumentū nominat: et tñ signa et grad⁹ cōtinet. Et illud qd̄ mediantibus illis arcubus inuenit in tabulis: cōmuni nomie appellari potest Equatio. Cū ergo habueris aliquē arcū cū quo erit intrādū ad tabulas ad acci

piendum equationē zc. z in eo fuerint ultra signa z gradus minuta z $\frac{1}{2}$ z cetera
 fractiones. Si fractiones ille non fuerint diuersarū denominationū: accipiant
 ipsemet fractiones vt iacent. Sed si fractiones iste fuerit diuersarū denomina-
 tionū: reducere oportet eas ad denominationē minoris fractionis z eiusdē de-
 nominationis. z vocentur primus numerus. Sicut si differentie accepte fractiones
 non fuerint diuersarū denominationū: accipiant ipsemet fractiones pnt iacent.
 Si vō fractiones ille fuerint diuersarū denominationū: oportet etiam eas redu-
 cere ad denominationē minoris fractionis z eiusdem denominationis. z vocen-
 tur secundus numerus. Tunc multiplica hunc secundū numerū per primū. z illud
 quod ex tali multiplicatione puenit: est pars proportionalis quesita. Quam
 nota cum eius denominatione: quoniam tale pductū denominat a numero resul-
 tante ex additione numeri denominatis fractiones primi numeri: cum numero
 denominate fractiones secundi numeri: Ut verbi grā: Si numerus denominas
 fractiones primi numeri fuerit numerus binarius: eo q̄ tales fractiones fuerāt
 $\frac{1}{2}$. et per simile numerus denominas fractiones secundi numeri fuerit etiā nu-
 merus binarius. tunc numerus pductus ex multiplicatione primi numeri p se-
 cundū erit 4. quoniam aggregādo duo cum duobus que denominat fractiones
 primi z secundi numeri: pueniūt. 4. Et si vnus duoz denominator fuerit bina-
 rius numerus: z alter vnitas: pductū erit 3. Et si ambo fuerit vnitas: pductū
 erit 2. Et si vnus fuerit binarius: z alter ternarius: pductū erit q̄nta. z sic de alijs
 Et si ista pars proportionalis sit minus. 60. ipsa accipe vt iacet. Si vō fuerit 60
 vel plus: reduc totū ad grossiores fractiones tibi possibiles: diuidendo per. 60.
 Exempli grā: Uolo sumere partē proportionale de. 20. scdm proportionē de. 60
 ad. 12. hoc est dicere: Debeo reperire vnū numerū qui se habeat in eadem pro-
 portione ad 20. in qua se habeat. 12. ad. 60. Erit itaq; 60. primus. 12. secundus
 terti⁹ autē. 20. multiplico. 20. in. 12. z sunt. 240. que diuido per. 60. et proueniūt
 4. Est igitur. 4. pars proportionalis de. 20. sicut. 12. de. 60. quia vtrobiq; quinta
 pars. Sicut in omnib⁹ alijs ages. **C** Ex tabulis autē in quibus differentie scripte
 non apparent cum titulis: vt fit preter in equationū tabulis: ceteris fere omni-
 bus: differentia ipsa hoc modo extrahit. Intra primo cum numero signoz z gra-
 duū: querēdo in lineis numeri numerū consimilē. z equationē quā inuenies in
 directo existentē scribe extra ad partē. Postea vō si habueris aliquas fractiōes
 in arcu cum quo intrasti prius ultra signa z gradus: tunc cum vno gradu addi-
 to ad arcū cum quo prius intrasti iterum intra cum tali arcu accipiendo iterū
 equationē in directo existentē sicut prius. Et tunc minozē equationē a maiori
 subtrahē. z illud quod remanet est differentia. De qua si partē proportionalem
 acceperis vt supra: eam adde equationi prime: si fuerit minor equatione secun-
 da. vel subtrahē eam a prima equatione: si fuerit maior q̄ secunda. z quod post
 subtractionē vel additionē puenit: est equatio prescisa. **C** Itē si in arcu aliq̄
 intrādo habueris. s. o. g. o. sed fractiones tm̄. tunc istas fractiones p equationē
 acceptā in directo vnus gradus: z nihil in signis vtriusq; ad idem gen⁹ prius re-
 ductis. z deinde pducto diuiso per. 60. vt dicis: habebis equatio. que deinde ab
 equatione existēte in directo. s. o. g. o. seu. s. 5. g. 59. subtrahat. z erit equatio tui

propositi. Post hac parte proportionali inuenta addimus eā vel subtrahim⁹ ab equatione put lra A vel ad iuxta scripta admonet. tunc resultabit equatio eқта et vera. ¶ Sed ad multiplicē labore multiplicatiōis z diuisionis huiusmodi vt supra euitandā: que multotiēs in huiusmodi equationib⁹ tā planetarū q̄ eclī psū euenire solet: cōposita est tabula pportional: z his tabul inserta. Que tabula numero sexagenario tā i margine supiori trāsuersali: q̄ a latere descēdēdo extē dif. Qui⁹ vsus tal ē. Quere vnū numeroz de quo partē proportionalē vis habere scdm proportionē ad. 60. s. d. iam i capite tabule z alterū. s. arc⁹ fractionē i latere tabule eiusdē. z qd̄ inuenes i angulo cōi: erit proportio q̄sita: ea cōditiōe: vt numer⁹ anguli i spaciolo dextro p̄tē ē isti⁹ proportiōis quā denoiatores sil iūcti: vt supra iam dixi constituūt seu producūt. z nūer⁹ in spaciolo sinistro erit prime minutie maior. Si aut̄ in alterutro fuerint diuerse fractiōes: cū qualibet diuisim cū reliq̄ intres. z qd̄ inuenies aggregates: q̄dlibet. s. ad suū gen⁹. Si aut̄ in vtroq̄ sint diuerse fractiones: cū q̄libet vni⁹: z cū qualibet alteri⁹ seorsum intres. z fac vt pri⁹. z resultat tūc scdm denoiatiōē propositū. ¶ Exēpli grā: Uolo ex tabula proportiōis partē proportionalē sumere cū arcū minuti 24. secundis. 36. zc. de. 60. ad differētiā. m. 2. 2. 24. Quero primo minuta differētie. s. 2. in margine superiori in linea trāsuersali: z minuta que habui in arcu ultra gradus. s. 24 i linea a latere versus sinistra. z inuenio in angulo cōi numerū: q̄ est. m. 0. 2. 48. Deinde iterū quero minuta illa. z in supiori margine: z 2 arcus. s. 36. in latere. z in angulo cōi inuenio numerū: q̄ est. m. 1. 2. 12. Demū silr q̄ro 2. 24 differētie in supiori margine: z m. 24. arcus in latere. z numer⁹ i angulo cōi: est 2. 9. 3. 36. Deinde iterū illa. 2. 24 q̄ro in supiori margine vt prius: z 2. 36. i latere. z inuenio in angulo cōi numerū: q̄ est. 3. 14. 4. 24. Que si collocent quodlibz sub suo genere: z deinde sil addentur: erit pars proportional inuenta istud. s. m. 21. 2. 50. 3. 24. 4. 0. Quā adde vel subtrabe ab equatione: vt dicitur in propositio nibus. Et sic de singulis zc. ¶ Item notandū: q̄ pars proportionalis intelligit accipiēda q̄ncunq̄ in propositiōe aliqua dicat: si opus est: siue precipiat intrandū cū duplici introitu. Denominatiōes autē et variationes fractionū in ductura p tabulā proportionū in tabella hic apposta patebūt ligdissime.

Tabella denoiatio nū fractionū

Numerus	
ducēd⁹.	duct⁹.
g. p. g.	g. g.
g. p. m.	g. m.
g. p. 2.	m. 2.
g. p. 3.	2. 3.
g. p. 4.	3. 4.
m. p. m.	m. 2.
m. p. 2.	2. 3.
m. p. 3.	3. 3.
m. p. 4.	4. 5.
2. p. 2.	3. 4.
2. p. 3.	4. 5.
2. p. 4.	5. 6.
3. p. 3.	5. 6.
3. p. 4.	6. 7.
4. p. 4.	7. 8.

Propositio Duodecima.



Quā Augis cōis: ex q̄ aux propria Sol' z Mercurij Martis Iouis z Saturni elicitur: ex tabulis ad hoc factis inuenire. ¶ Sciēdū q̄ ad habēdū motus augiū tabulis duabus indigem⁹. s. tabula augiū z stellarū fixarū: q̄ est tabula mot⁹ cōtinui. z tabula medij motus accessus z recessus: qm̄ mot⁹ ille.

ex duplici motu componit. s. motu continuo: et motu accessus et recessus. Et dicitur *causa sua non*
accepta Aux cōis: quoniam cū cuiuslibet planete auge cōicat: ut inferi⁹ patebit: sicut et cum *non*
 stellis fixis. Cū igitur auge cōmunē ad aliquā eram inuenire volueris: primo *non*
 eram constitue per primā. Secundo mediū motū augiū et stellarū fixarū illius *non*
 ere non accepta radice inuenias: p. 9. et nota ad partē. Tertio radicē accessus et *non*
 recess⁹ octa. sphere p. 8. accipe quā etiā scribe extra. Quarto cū signis et gradib⁹ *non*
 que in medio motu octaue sphere habes. in tabulā eq̄tionū eiusdē octaue sphere *non*
 re intrabis. et equationē pro signis et gradib⁹ accipe. quā nota extra. et scribe circa *non*
 eā Adde vel Minue: ut in titulis suis videbis. Quinto si op⁹ ē differētiā equa *non*
 tionis accipe. et circa eam scribe A vel M ut in titulis circa equationē videbis *non*
 Sexto partē proportionālē iuxta modū in canone vel propositione precedenti *non*
 dictum inquire ducendo differētiā in residuū numeri. Quam partem propor *non*
 tionālē adde vel subtrahere iuxta admonitiōē litterarū circa eam: ab equatione *non*
 prius accepta. et exhibet equatio equata vel vera. Ultimo eandem equationem *non*
 equatā siue verā adde vel subtrahere a motu augiū et stellarū fixarū prius accepto *non*
 prout titulus docebit. et quod post additionē vel subtractionē puenerit Aux cō *non*
 munis vocabitur. Et est propositum.

Propositio Tertiadcima

Ara loca stellarū fixarū ad quodcūq; tēps volueris p tabulas
 tā in lōgitudine q̄ i latitudie inuenire: et magnitudinē earū
 cognoscē. Nota q̄ stelle fixe quarū loca p astronomos
 attendunt sunt. 1022. Que stelle ponunt in. 48. imaginib⁹ celi
 Que signa seu figure seu stellatiōes vocant. Harū igit
 1022. stellarū ad aliquā erā si volueris inuenire loca: necesse
 est ut scias prima loca earū verificata ad aliq̄d tēps tibi notū.
 Et fuerunt loca earum vltimo verificata per Alfonsū Anno Christi. 1251. mē
 ses. 5. Si itaq; loca earum ad quodcūq; tempus aliud verificare volueris: pre
 scribe primo auge cōmunē ad tempus ere Alfonsi: ad quam nunc stellas hic
 habes verificatas. Et ipsa est Signū. 0. gradus. 17. minuta. 15. 2. 34. Post repe
 ries auge cōmunē ad tempus aliud: ad quod ipsas verificare velis. et ab ea
 subtrahere auge cōmunē prescriptam. et hoc si tempus ad quod stellas verifica
 re vis fuerit post annū. 1251. menses. 5. Vel subtrahere ab ipsa auge prescripta: si
 tempus tale precesserit annū dñi. 1251. mē. 5. et quod post subtractionē manet
 erit motus stellarū fixarū in tempore quod est inter annū Christi. 1251. mē. 5.
 et ipsum annū seu eram ad quam eas stellas verificare volueris. Hunc igit
 motū adde ad locum cuiuslibet stelle positū in tabulis istis si tempus tue verifi
 cationis sequitur annū ere Alfonsi. vel ipsum subtrahere a loco cuiuslibet stelle in
 his tabulis posito: si tēps tue cōsiderationis p̄cesserit. et hoc intellige de locis earū
 in lōgitudine. et habebis ipsarū loca i lōgitudine verificata ad tēps ad q̄d volebas.

C Si autē vera loca stellarū vt supra aliter z per eram Alfonsi inuenire velis: Subtrahere eram Alfonsi ab era tue considerationis. z cum eo quod post subtractionē reliquū erit operare: sicut egisti in medijs motibus: Ut si que ibi fuerint quarte: ingredi tabulā medijs motus Augiū z stellarū fixarū non accepta radice. Sin tertie: cum tertijs. z sic de reliquis. z quod puenit singulis simul additis: serua ad partē. Postea in tabella radicū motus octaue sphere accipe radicē Alfonsi: z eam scribe extra. z accipe illud etiam quod inscribit statim in prima linea sequenti post radicē illā. s. equationē in directo inscriptionis Eius motus est: que est equatio que fuit tue temporis. Quā equationē serua. Quā sic seruata: ad eram a tempore Alfonsi vsq; ad tempus tue considerationis quere mediū motū accessus z recessus zc. per .9. quē adde cum radice Alfonsi prius seruata. et cum illo quod puenit in signis z gradibus: intra tabulam equationū motus accessus z recessus: z quere equationē: sicut dictū fuit i. 12. s. propositioe motus augiū zc. Quā habita subtrahere equationē quā seruasti. s. illam que tempore Alfonsi fuit: ab equatione nūc inuēta. z illud quod remanet: est differentia inter equationem que fuit tempore Alfonsi: z illam que fuit tempore considerationis tue. Quā differentia adde ad motū Augiū z stellarū fixarū prius seruata. z quod post additionē puenit adde loco cuiuslibet stelle fixe tēpore Alfonsi. et quod puenit: erit locus eius hora z tpe considerationis tue. Et habes propositum.

C Gradus vō z minuta latitudinis stellarū non mutabis. Latitudines enī earū inuariate manēt: nisi qd minime sensibilitatis psequens trepidatōis motu. Partē latitudinis cognosces p titulū suū septentrionalē: qui est lra. S. aut meridionalē qui est lra. M. Magnitudinē autē intelliges p nūeros in vltima linea versus dextrā positos. Distincte nāq; sunt stelle de quib; consideratio potuit eē in sex ordinibus. Quarū prime sunt maiores: deinde pauco minores: z post iterū minores. sic vsq; ad sextam ordinationē. Ubi igif inuenies in eadem linea. 1. significat qd talis stella est de prima magnitudine. vbi .2. de secūda. vbi aut. 3. erit de tertia. z sic consequenter. Exemplū p temetipsum si nō penitus ebes es faciliter potes constituere zc.

Propositio

Quartadecima

A

Angem propriam Solis qua eius argumētū inuenit: Augēq; propriā Mercurij Martis Iouis z Saturni: qua nos eorum centra cognoscim;: per qd facile inuenire. **C** Unde si habere volueris angem propriā cuiuscūq; planete: augē istā comunē p precedentē inuentā ad augē planete quā inuenies in paruis tabell' augiū i tabula radicū adde: z aux ppria illi planete habebit.

Propositio

Quintadecima.



Argumenta media z Centra media omnium planetarū: quibus equationes zc. in tabulis equationū cognoscen; inuenire. **C** Ad habedū primo argumentū Solis: subtrahere augē propriā ei; a suo medio motu. z pductū erit argumentū Solis. **C** Ad habedū cētrū mediū Lune: mediū motū Solis tue ere subtrahere

a medio motu Lune eiusdem ere. z qd remanet post subtractionē dupla. z hoc du-
 platū erit centrū mediū Lune. **C**entrū Veneris semp est argumentū Solis
Centrū mediū i Mercurio Marte Jove z Saturno si vis hēre: subtrabe augē.
 cuiusuis istoz a suo medio motu. z pductū erit centrū mediū ei. **C**Argumenta
 media Veneris z Mercurij atq; Lune sumunt cū proprijs tabul p modū illū q
 dictū est in ppōne. 9. de medijs motibus inueniēdis. **C**Ad habendū autē argu-
 mentū mediū cuiusuis triū supioz: videlicet Martis Jouis z Saturni: mediū
 motū eiusdē planete ere propositē subtrabe a medio motu Solis ere eiusdem. z
 productum erit argumentū medium talis planete. Hoc quia facile est intellectu
 supersedemus exemplis.

Propositio

Sextadecima.

Atrum motū Solis p tabulas inuenire. **C**Inuenias primo
 ad eram propositā mediū motus Solis p. 9. z ipsum scriben-
 do ad partē serua. Secundo scias argumentū eius p. 15. Ter-
 tio cū argumēto illo intra tabulam equationū Solis. z equa-
 tionē in directo existentē cum sua differētia accipies: circa ea
 scribendo titulos Adde vel Minue prout tabula admonet.
 Quarto partē pportionalē ingre si opus ē p. 11. Demū parte
 pportionali inuēta: eā adde vel subtrabe ab equatione argumēti iuxta tituloz
 designationē. z quod post augmentū vel diminutionē puenerit: est equatio Sol
 equata z vera. Quinto z vltimo eandē eqtionē iuxta tituloz. s. Adde vl Minue
 circa equationē conscriptoz denotationē: adde vel subtrabe a medio motu su-
 perius inuēto z seruato. z quod post augmentū vel diminutionem prouenerit:
 erit verus locus Solis ad eram propositam in Zodiaco.

Propositio

Decimaseptima.

Atrum locū Lune p tabulas inuenire. **C**Inuenias pmo ad
 erā propositā mediū motus Lune p. 9. z centrū Lune p. 15. z ar-
 gumentū eiū mediū p eandē. z scribe vnūquodq; p se seorsuz:
 et serua ad partē. Secūdo cum cētro Lune medio tabulam
 equationū Lune ingredere: z eius simile i lineis numeri gre.
 et accipe quod in eius directo inueneris de equatione cētri.
 et circa ipsā: tituloz denōtionē: videlz Adde vel Minue scri-
 ptā p sidera. s. differētiā cū suis lris A vel M annotādo accipies. z vnūquodq;
 p se seorsum scribe. Uide etiā ibidē. s. vbi intra sti cū cētro Lune minuta propoz-
 tionalia q sūt i directo: z ipsa serua vna cū eoz differētia z litterā tituloz. s. A vl
 M. Tertio si aliqd vtrozūq; istoz in differētia inueneris: queres partē propoz-
 tionalē: z fac exinde z equationē cētri z minuta proportionalia equata vel vera
 p. 11. Si aut nō erit in differētia aliqd in bis: tūc qcqd accepti inueneris vt iacet
 scribe extra: z serua ad partē cū suis litteris tituli. Quarto eādē equationē cen-

tri iam equatam iuxta exigentiam tituli adde vel subtrahere a medio argumento Lune, et erit argumentum equatum siue verum. Quinto cum argumento illo equato intra easdem tabulas equationum: et eius simile in lineis numeri quere: et accipe quod in eius directo inueneris de diuersitate diametri circuli breuis: et si opus est cum sua dia et litterarum titulis, et partem proportionalem per. ii. inuentam iuxta litterarum designationem adde vel minue, et erit diuersitas vera siue equata diametri. De qua diuersitate diametri iuenta: et per minuta proportionalia prius ad partem seruata: partem iterum proportionalem inquire per. ii. ponendo videlicet minuta proportionalia inferius: et diuersitatem diametri superius, et prouenit pars proportionalis, quam serua iterum ad partem. Sexto cum eodem argumento vero in eadem tabula equationum Lune in directo existentem accipe equationem argumenti cum eius differentia si opus est, circa que scribe titulum notam, scilicet Adde vel Minue: prout tabella te docebit. Deinde parte proportionali si opus erat inuenta per. ii. prouenit equatio argumenti equata siue vera, que equatio primo examinata appellatur. Septimo huic equationi primo examine: diuersitatem diametri partem proportionalem iam superius seruata adde: et prouenit equatio argumenti, que equatio secundo examinata appellatur. Et hic non pigriter notande sunt cautele tres. Prima: quod si cum centro Lune inueneris in minutis proportionalibus .m. o. et .o. tunc non est opus querere partem proportionalem, neque est necesse ut diuersitas diametri inquiretur, Nam tunc equatio primo examinata erit equatio secundo examinata. Secunda: habitis minutis proportionalibus: et seruatis ad partem: si demum cum argumento vero inueneris in diuersitate diametri .g. o. et differentia .o. tunc minuta proportionalia nullius operis erunt, neque necessarium est querere partem proportionalem: cum diuersitate diametri, sed equatio primo examinata erit iterum equatio secundo examinata. Tertia: quod si contigerit .60. in minutis proportionalibus prouenire: et .o. in differentia, tunc iterum non est necessarium per minuta proportionalia querere partem proportionalem cum diuersitate diametri. Sed pars proportionalis tunc querenda: est ipsamet diuersitas diametri. Que tunc tota additur equationi primo examine: ut fiat equatio argumenti secundo examinata. Octavo equationem hanc argumenti secundo examinata adde vel subtrahere secundum quod titulus equationis exposcit: a medio motu Lune modo supra dicto inueto et seruato ad partem, et quod prouenit: est verus locus siue verus motus Lune ad eam propositam in Zodiaco. Et hic notandum generale prout plures que precedentibus et sequentibus propositionibus: quod quando cum motu aliquo: ut centro vel argumento in tabulas equationum intrare debemus: et fuerit aliquid in signis: et .o. in gradibus, et signa illa in parte superiori tabule eunt signa: resoluendum est unum signorum in .60. gradibus, et intrandum est cum signis residuis et .60. gradibus in tabulas equationum. Signa autem si in tabula deorsum locentur veluti signa et .g. illi motus cum quo intramus nobis demerant: intrandum est,

A

Propositio

Decima octaua.

Erunt locum Venere et Mercurij: ac Martis Jouis et Saturni per tabulas inuenire. Inueniatur primo medius

motus cuiusvis planete ad eam propositam cuius verum motum desideras:
per. 9. Deinde queratur centrum medium eius. Similiter z eius planete que/
re argumentum per. 15. Que singula extra scribe: quodlibet per se ad partem
Secundo cum centro medio planete tabulam eiusdem planete ingredi: querē
do simile in lineis numeri. z quod in eius directo inueneris de equatione centri
extra per se nota cum sua dīa zē. si opus fuerit. cum qua partem proportiona/
lem inquire per. 11. Et eandem partem proportionalem inuentam iuxta titu/
lorum \mathcal{E} vel \mathcal{M} significationē adde vel subtrahere ab equatione centri quam ex
tabula cepisti. z erit equatio centri equata siue vera. Tertio equationem hanc
eandem centri equatam: si circa eam scriptū fuerit Adde: eam adde centro me/
dio: z subtrahere eam ab argumēto medio. Si \mathcal{P} o circa eam scriptum fuerit \mathcal{M} si/
nue: ipsam a centro medio subtrahere: z adde eam argumento medio. z habebis
vtrūq; equatum. s. centrum z argumentum. Et serua equationem hanc centri:
quia inferius ea indigebis: ad partē cū suo titulo. s. Adde vel \mathcal{M} inue. Quar/
to cum centro equato eandem tabulam equationū ingredi querendo simile
in lineis numeri. z minuta proportionalia in directa inuenta extra per se nota
cum sua differentia. si ē op^o: z fac partē proportionale per. 11. z iuxta titulozū exi/
gentiā eā adde vel subtrahere: z habebis minuta proportionalia equata. z deinde
scribe ea ad partē: cū titulo. s. Longiora supraposito vel Propiora: prout tabula
docet. Quarto cum argumento equato eodem modo intra eandem tabulam.
et querendo simile in lineis numeri: quod in directo inueneris de diuersitate
diametri circuli breuis in altera longitudinū cum sua dīa si est op^o accipe. Si
enim supra minuta proportionalia supra seruata scriptum fuerit Longiora: tunc
cape diuersitatē diametri sub longitudine longiori. Si autē super ea scriptū fue/
rit Propiora: tunc cape eā sub longitudine propiori. z similiter si op^o erit cape semp
suas dīas. z per. 11. fac partem proportionale: z habebis diuersitatē diametri
equatam vt supra. Et diuersitate diametri equata inuenta cum minutis propo/
tionalibus ad partem seruatis iam supra: de ea diuersitate accipe partem pro/
portionalē quam serua ad partem. z scribe circa ipsam \mathcal{M} si diuersitas diame/
tri accepta est sub longitudine longiori. vel scribe circa ipsam \mathcal{E} si ipsa accepta
est sub longitudine propiori. Licet solet ab aliquibus dari differentia in \mathcal{M} Ser/
curio propter minuta proportionalia sua: que variantur in longitudine propio/
ri. Sed ista variatio minorū proportionaliū non facit diuersitatem in opere:
dūmodo aspiciatur titulus minorū proportionaliū: vtrum sint in longitudine
longiori vel propiori. Deīn hanc partē proportionale serua ad partē. Sexto
iterum cum argumento equato eodem modo in eadem tabula equationū in di/
recto existentē accipe equationē argumenti cum sua dīa. si ē op^o Deinde parte
proportionali per. 11. accepta: ipsam fac equatam vel veram: z erit equatio ar/
gumenti. que vocatur vt in 2 una equatio argumenti primo examinata. Se/
ptimo equationi huic. s. primo examine diuersitatis diametri partem propo/
tionalem superius seruata: si circa eam litterā \mathcal{E} inuenit adde. vel ab ea sub/
trahere: si circa eā litterā \mathcal{M} inuenit. z qđ post additionē vel subtractionē puenit erit

equatio argum^{ti}. q^d dicitur sicut equatio argum^{ti} secundo examinata. circa qua^m ti-
 tulū Adde vel Minue: vt in tabula vides nota. z ipsam scribe ad partē. Octa-
 uo equationes vtrasq; s. equationē centri supi^o seruata ad partē cū suo titulo: et
 equationē argum^{ti} istā secundo examinata cum suo titulo considera. Et si circa
 vtrasq; scriptum est Adde: adde eas simul: z totum adde medio motui pla-
 nete. Et si sup vtrasq; scribatnr Minue: tunc iunge eas simul: z totum minue a
 medio motu planete. Et si circa vnam scriptū fuerit Adde: z circa aliam Mi-
 nue: tunc minue minorem a maiori: z residuū iuxta q^d titulus Adde vel Mi-
 nue circa maiorē equationē script^o exposcit: adde vel subtrahere a medio motu
 planete. z q^d post augmentū vel diminutionē puenerit: est ver^o locus planete ī
 Zodiaco. **C** Motū est h in ista ppōne z in reliqs: q^d nō curaret magnā p^rsci-
 sionē: posset isto modo equare: Quia posset videre vtrū in centro vel argum^{to}
 vltra .s. z .g. essent aliqua minuta. z si eēt. 30. vel plura q^d. 30. posset pro eis adde-
 re vnū gradu cū gradib^o cētri vel argum^{ti}. z si essent pauciores q^d. 30. de eis nō
 curaret z sic cū vno introitu haberet equationē: nec oporteret q^rere partē pro-
 portionalē. z esset opatio satis p^rscisa ad sciēdū ī q^o gradu est planeta in Zodiaco.
C Meterea hic z aliud generale reliqs est notādū diligentissime. Scpi^o eni tibi
 occurret ī opatiōe: q^d q^otiēscūq; p^rcipit ī propositiōe subtrahere talē numer^o a tali
 sine cōditione: necesse est scmp subtrahere: siue ille numer^o a q^o fit subtractio sit
 maior siue minor illo q^o debet subtrahi. qm̄ si ille nūer^o a q^o debet fieri subtractio
 sit minor: addenda sunt sex signa: z postea faciēda est subtractio. Sunt eni sex
 signa vna circuli reuolutio.

Propositio

Decimanona

Planetarū passiones iuenire. **C** Ex tabula quecūq; tabulas
 motus planetarū singulos sequēs: passiones planetarū facile
 cognosces ei^o dispositiōe p^rcognita Tabularū igit istarū p^rma ē
 Lune: q^o tabula latitudis Lune intitulat. Cui^o dispositio ē: vt
 ī capite z in pede tabule trāsuersaliter signa cōmunia: in late-
 re duplices lineas numeri graduū descēdentiū z ascēdentiū:
 inseruētēs signis continet: in quorū directo latitudo Lune ponit. **C** Reliqua
 rum autē tabularū q^olibet quattuor cōtinet tabellas. Quarū p^rma semp inseruit
 ortui et occasui: apparitioni et occultationi illius planete cui^o ibidem est inscri-
 ptio. Secūda eius directioni et retrogradationi et stationi. Tertia eius diuer-
 so motui in vno die. Quarta eius latitudini ab ecliptica: oēs vnīs lineis nume-
 ri accomodent. Quas tituloz inscriptiōes explanāt. Quarū vsus est iste vt or-
 dine seq^t: passione tarditat^{is} z velocitat^{is} motus Lune: quia sine tabula acci-
 p^t p^rimo hic interserta.



Larditatē vel velocitatē Lune inuenire. **C** Luna nō dicitur neq; di-
 recta neq; retrograda: sed cursu velox tarda vel equalis. **C** Vtrū
 autē sit cursu suo velox vel tarda vel equalis: Aspicias argumen-
 tū Lune equatum. siue verum: q^d si ipsum fuerit minus vno signo
 cum dimidio: vel plus. quattuor. cum dimidio: erit cursu tarda.

Si vō fuerit plus vno signo cum dimidio: & minus quattuor cum dimidio: erit cursu velox. Si aut fuerit prescise vnū signū cum dimidio: vel prescise quattuor cum dimidio: erit cursu equalis. Potest etiā hoc idem aliter scire: videlicet habito motu Lune vero: queras verum locū eius ad vnam diem plus: & subtrahes minore de maiori: & numerus remanens si equabit. \bar{g} . 13. & \bar{m} . 11. equalis cursu dicet. Si vō minor: tarda. & de quanto maior: de tanto velocior. & de quanto minor: de tanto tardior: erit.

Propositio Decima nona

Latitudinē Lune per tabulas inuenire. **C**Latitudines Lune quia per Argumentū latitudinis Lune inuenit: & Argumentū latitudinis Lune habet per verum locum Capitis draconis Lune: Itcirco de ipsis hic primo ponemus propositiones.

Verū locū Capitis & Caudę draconis Lune inuenire. **C**Mediū motū capitis Lune inuentū per nonā huius ad Gram propositā: subtrahes de signis. 6. & residuū erit verus locus Capitis draconis. Et in gradu opposito erit locus verus Caudę draconis Lune in Zodiaco.

Verum argumentū latitudinis Lune inuenire. **C**Uero loco Lune per. 13. huius inuento ab eodē subtrahes verū locū Capitis draconis. Vel aliter: Uero loco Lune adde mediū motum Capitis draconis. & vtroq; modo habebis Argumentū latitudinis Lune verum siue equatum.

Latitudinē igitur Lune si velis: Ingredere cum Argumento latitudinis Lune hō modo. Resolue argumentū latitudinis Lune in signa cōia. Et si in argumento illo fuerit ab vno gradu vsq; ad sex signa cōmunia: tunc intrabis a superiori parte cum numero signoz perfectoz. Et cum \bar{g} . in linea graduū descendente vsq; ad. 30. & in angulo cōmuni termināte lineā in qua accepisti \bar{g} . & lineam in qua accepisti numerū signoz: inuenies Latitudinē Lune scriptā per \bar{g} . \bar{m} . 7. 2. Et si in Argumento sint plura signa \bar{q} . 6. tunc intrabis ab inferiori: intrando lineam graduū que ascendit ab vno vsq; ad. 29. & in angulo cōmuni termināte lineā in qua accepisti graduū: & lineam in qua accepisti numerū signoz: inuenies latitudinē Lune scriptam per \bar{g} . \bar{m} . 7. 2. Et hoc semper cum parte proportionali: si oportet. **C**Que Latitudo erit septentrionalis ascendens: si argumentū equatū latitudinis Lune intelligēdo signa phisica fuerit min⁹ vno signo cum dimidio. Erig; septentrionalis descendens: si erit plus. 1. signo: & minus. 3. Si vō fuerit plus. 3. signis: & minus. 4. cum dimidio: erit meridionalis ascendens. Si autē fuerit plus. 4. signis cum dimidio erit meridionalis descendens. Si autē argumentū equatū fuerit Signū. 0. siue. 6. prescise: erit Luna in Capite draconis. Et si fuerit. 3. signa prescise: tūc erit descēsus sine latitudine. & esset tunc pscise in Cauda draconis. Si vō dictū argumentū

ſuerit preſciſe vnus ſigni cū dimidio: tūc Luna habebit latitudinē ſeptentriona-
lem. ⁊ poteſt tunc appellari Aſcenſus ⁊ Deſcenſus. Aſcenſus quidē reſpectu la-
titudinis imediate precedētis. ſed Deſcenſus reſpectu latitudinis imediate ſe-
quētis. Et ſi dictū argumentū fuerit preſciſe. 4. ſignoz cum dimidio: tunc Luna
habebit latitudinē meridionalē. ⁊ poteſt tunc appellari Aſcenſus ⁊ Deſcenſus
reſpectu diuerſoz modo iam ſupra dicto.

Propoſitio

Trigeſima.

Planetarū ortū ⁊ occaſum apparitionēq; aut occultationē ſub
radijs Solis cognoscere. ¶ Venus ⁊ Mercuriꝝ pp̄ tarditatē
⁊ velocitatē ſui motus inuoluunt circa Solem: ⁊ habēt ſe ad
Solē quattuor modis. Nam cū fuerit argumentū Venereis e-
quatū ab vno gradu incluſiue i duo ſigna ⁊ ḡ. 17. ſ. ḡ. 3 17. erit
in ortu ſuo vespertino. ⁊ videbit poſt Solis occaſum ſup ho-
zontē in occidente. ⁊ tunc etiam eſt Sole velocior. Et a duobꝝ
ſignis ⁊. 17. gradibꝝ excluſiue vſq; in tria ſigna integra. ſ. ḡ. 180. erit in occaſu ve-
ſpertino: quia tunc tardat vadens ad Solem. conſequiturq; Sol atq; preterit.
Et a tribꝝ ſignis i tria ſigna ⁊. gradꝝ. 43. ſ. ḡ. 2 23. erit in ortu matutino: eo qd eſt tar-
dioꝝ Sole. Et a tribus ſignis ⁊. 43. gradibꝝ excluſiue vſq; in. 6. ſigna integra: erit
in occaſu vespertino: velocior. ſ. Sole. ¶ Mercurij vꝝ argumentū equatū cū fu-
erit ab vno gradu incluſiue vſq; i ſigna duo ⁊ ḡ. 13. ſ. ḡ. 73. tunc oriſ vespere. Et a
duobus ſignis ⁊. 13. gradibus excluſiue vſq; in tria ſigna. ſ. ḡ. 180 erit in occaſu
veſpertino. Et a tribus ſignis excluſiue vſq; ad. 4. ſigna ⁊ ḡ. 8. ſ. ad ḡ. 248. ortur
mane. Et a. 4. ſignis excluſiue vſq; in. 6. ſigna. ſ. ad ḡ. 360 occidit de mane. Velo-
citas autē ⁊ tarditas motus eius conſiderant ſicut in Venere. ¶ Venereis autē
et Mercurij p̄ma occidental apparitio erit cū eozū cuiuſlibet argumentū fuerit
fere. ḡ. 40. erit vespertinalis. Si vꝝ fuerit. 5. ſigna ḡ. 40 ſ. ḡ. 340. erit eozum prima
orientalis occultatio matutinalis. Et ſi fuerit fere ſigna. 2. ḡ. 40. ſ. ḡ. 100. erit eoz
occultatio vespertinalis. Et cum fuerit fere ſigna. 3. ḡ. 20. ſ. ḡ. 200. erit prima ma-
tutinalis eozum apparitio. ¶ Triū autē ſuperiorū planetarū ortū ⁊ occaſum
ita inuenias. Argumentū eoz equatū cōſidera. Quod ſi fuerit ab vno gradu in-
cluſiue vſq; in finē triū ſignoz: erunt in ortu matutino. Si vꝝ a tribus ſignis ex-
cluſiue vſq; in. 6. ſigna integra: erunt in occaſu vespertino. ¶ Cum autē volueris
ſcire ortum cuiuſuis triū ſuperiorū ante Solis ortū mane apparētis: tunc. ſ. qñ
pretermiſſus eſt a Sole per ḡ. 20. exiens de ſubradijs Solis. inceperit apparere.
Conſidera: cum argumentū eius equatū fuerit prope ḡ. 20. erit incipiens appa-
rere: exiens ⁊c. de ſubradijs Solis. Occultari autē incipiet atq; tegi cum fuerit
idem argumentū prope ſigna. 5. ḡ. 40. ſ. ḡ. 340.



Triū planeta ſit apprens aut occulta ſub radijs Solis cognoscere.
Notandum qd Venere ⁊ Mercurio eſt ortus ⁊ occaſus mane ⁊ ve-
ſpere. Si igit hanc paſſionē ſcire cupis: ſcias locū eius horū duoz
cuiuſuis equatū: ⁊ locum Solis. ⁊ que ſit vtriuſq; loci differētia. ⁊
cuius ſit: videlicet Solis aut planete. Qui autē locus plus habuerit in gradibꝝ

et minutis: ipſus eſt differentiã. Quam differentiã nota. Poſt considera ſi fuerit argumẽtũ Veneris equatũ minus ſignis. 2. g. 17. ſ. g. 137. erit Venus vñ in ortu vespertino apparens vel occulta. Intra itaq; tabulam ortus eius vespertini cũ ſigno in quo fuerit. 7 gradus ibi inuẽti ſi fuerint plures gradib⁹ differentiẽ inter eã 7 Solẽ: erit occulta. 7 ſi fuerint pauciores: erit in ortu vespertino apparẽs di-
recta. Si autẽ fuerit argumẽtũ eius a ſignis. 2. g. 17. ſ. g. 137. in ſigna. 3. ſ. g. 180. erit in occaſu vespertino apparens vel occulta in retrogradatione. Ingrede-
re tabulam eius occaſus vespertini. 7 ſcias p gradus ibi inuẽtos 7 minuta: ſicut ſu-
pra dictũ eſt. Et ſi fuerit illi⁹ argumẽtũ a ſignis. 3. ſ. g. 180. vſq; in ſigna. 3. g. 44
ſ. g. 224. erit aut apparens in ortu matutino: aut tecta radijs Solis. Intra igitur
cum ſigno in quo fuerit tabellam illius ortus matutini. 7 ſcias vtrũ ſit apparẽs
vel occulta per gradus ibi ſcriptos. Si autẽ idem argumẽtũ fuerit a ſignis. 3.
g. 44. in ſigna. 6. ſ. g. 360. erit occaſu matutino apparẽs vel occulta. Intra etiam
cũ ſigno in quo fuerit tabellam occaſus matutini. 7 per gradus ſuppoſitos ſcias
vtrũ tegat vel videri poſſit. Si enĩ gradus ipſius fuerint plures gradibus dif-
ferentiẽ inter eam 7 Solem: non apparebit. 7 ſi pauciores fuerint: videbitur 7c.

De tribus autẽ ſuperioribus ſi has paſſiones ſcire cupis: Considera diſfe-
rentiam eorũ et Solis 7c. ſicut ſuperius ſit in inferioribus. et eam nota. Que ſi
fuerit planete: erit idem planeta vel apparens in occidente: vel occultus ſub ra-
dijs Solis. Intra igitur cũ ſigno in quo fuerit planeta in tabellam occaſus plane-
te vespertini. et gradus quos ibi inueneris et minuta ſi fuerint pauciores gradi-
bus differentiẽ inter planetã et Solem: erit planeta apparẽs in occidente. Si autẽ
fuerit plures gradib⁹ illius differentiẽ: planeta erit tectus radijs ſolarib⁹. Si autẽ
predicta dĩa erit Solis: erit planeta apparẽs vel occultus. Ingrede-
re igitur cum
ſignis in quo fuerit planeta in tabellã ortus matutini. et quos inueneris grad⁹:
ſi fuerint plures gradib⁹ differentiẽ: erit planeta occultus. Si vò pauciores fue-
rint: erit orientalis apparens. Hoc itaq; ſit in tribus ſuperioribus.

Propoſitio

Vigeſimaprima

D

Planetarum velocitatem tarditatẽ et equalitatẽ inuenire.

Quotienſcũq; verus motus alicuius planete eſt ma-
ior ſuo medio motu: dicitur ſuo curſu velox. Et ſi minor:
dicitur ſuo curſu tardus. Et ſi verus et medius adequan-
tur ſuo curſu: equalis vocatur.

Propoſitio

Vigeſimaſecunda

P

Planeta vtrũ ſit aſcẽdẽs vel deſcẽdẽs i circulo deferẽtũ: et ſi i
epicycli cognoſcẽ. Cũ fuerit cẽtrũ planete eqũ ab vno gdu
i. s. 3. erit deſcẽdẽs i ſuo circulo ecẽtrico. Et a. 3. in. 6. aſcẽdẽs.
Et ille planeta q fuerit ppingor ſumitatib⁹ ſuoz circuloz: dẽ
eleuari ſup ipni q fuerit remotior a ſumitatib⁹ ſuoz circuloz
7 cognoſces p argumẽtũ eoz ſile ſic declaratũ eſt. ecõuerſo tñ de Luna in epicyclo.

D Planetarū directiones & retrogradationes aut stationes: s̄ est si sint directi: retrogradi: siue stationarij p tabulas inuenire.

Scias centrū equatū & argumentū equatū illius planete de quo volueris hoc habere: per. 16. & quodlibet per se scribe. Deinde cū centro equato intra tabellā stationis illius planete. & stationē primā quam in eius directo inuenias: extra p se nota. & hoc cum parte proportionali: si oportet. Quā minue de. 6. signis: & remanebit statio secunda. quā scribes sub prima. Deinde si argumentū equatū eiusdem planete fuerit equale stationi prime in signis & gradib⁹ et minutis: erit planeta stationarius statione prima. s. vt incipiat retrogradari. Si v̄o fuerit plus statione prima: & minus secunda: est retrogradus. Et si fuerit equale stationi secunde: erit stationarius statione secunda. Si v̄o idem argumentū fuerit plus statione secunda: & minus prima: erit idem planeta direct⁹. **Q**d si planeta fuerit directus: & scire volueris qñ incepit dirigi: Cōsidera si argumentū mediū illius planete fuerit plus statione secunda: vel minus prima: vel nihil. Si plus statione secunda: subtrahē stationē secundā de argumentō medio. et qd post subtractionē remāserit: diuide per motū argumenti planete in vno die si potes. & habebis in quotiente dies. Si v̄o taliter diuidi non poterit: quoniam forsitan maior erit diuisor q̄ diuidendus. Vel adhuc si post primā diuisionē per motum argumenti in vno die aliquid remanserit: multiplica illud per. 60. & resultatū diuide per id quod prius. & habebis in quotiente minuta dierū. Et si aliqd de hac diuisione remanserit: multiplica illud per. 60. & pductū diuide per id quod pri⁹ et habebis in quotiēte 3 dierū. Et si adhuc de hac vltima diuisione aliquid remanserit: illud multiplica adhuc per. 60. & pductū diuide per id quod prius. & habebis in quotiēte 3 horarū &c. Hoc ergo tēpus habitū p has diuisiones subtrahē a tēpore quo tuū planetā equasti. & remanebit tibi tempus quo tuus planeta dirigi incepit. Si autē argumentū fuerit minus statione prima: subtrahē stationē secundā de. 6. signis. & remanēti adde argumentū equatū tui planete. & totū hoc aggregatū diuide vt dictū est. & totū tempus habitū per tuā diuisionē subtrahē vt supra. & remanebit tibi tempus quo tuus planeta dirigi incepit. Et si argumentū mediū fuerit nihil stationē primā totā diuide modo dicto de & tēpore. ex hac diuisione rezultato subtrahē vt supra: & habebis intentū. **S**i v̄o scire volueris qñ retrogradari incipiet. & argumentū mediū fuerit plus statione secunda: Subtrahē argumentū medium de. 6. signis. & remanēti addas stationē primā. & totum aggregatū diuide modo dicto. & tempus ex hac diuisione pductam addas ad tēpus quo equasti tuū planetā. & resultabit tibi tēpus quo tuus planeta retrogradari incipiet. Si autē argumentū mediū fuerit minus statione prima: subtrahē ipsum de statione prima. & residuū diuide modo supra habito. et tempus habitū ex hac diuisione addas vt supra. & habebis initiū retrogradationis tui planete. Et si argumentū mediū fuerit nihil: totam stationē primā diuide modo dicto. & tempus resultatū addas p modū dictū. & habebis intentū.

Si vero fuerit planeta retrogradus: et volueris scire quando retrogradari incepit: Statione eius prima de eius argumento medio minue. et eius residuum diuide per modum dictum. et tempus resultatū ex hac diuisione subtrahere a tempore quo tuū verificasti planetā. et tibi remanebit tempus quod queris. Et si scire volueris quando dirigi incipiet: Argumentū eius mediū minue a statione secunda. et residuum subtractionis diuide per modū dictū. et tempus productū ex hac diuisione addas ad tempus quo tuum planetam equasti. et resultabit tibi tempus quod queris.

Ad motus autē in vno die argumēti vniscuiusque quinq; planetarū superiō nomiatorū sic inuenit. Nam in tribus superiorib; mediū motus vniscuiusque eorum in vno die subtrahat a medio motu Solis in vno die. et remanebit motus argumēti planete in vno die. In duobus vero inferioribus requiratur in proprijs tabulis suorum medioꝝ argumētoꝝ motus.

Propositio Trigesimaquarta.



Buth Solis et Lune: et cuiuscūq; planetarū: hoc est motū diuersum equatū ipsius planete in vno die per tabellam ad hoc factā inuenire. et similiter loca planetarū ad .2. dies: vel ad .7. verum etiā ad .10. zc. inuenire. **C** Intra primo tabellā diuersorū motūū planetarū in vna die in lineā numeri cū centro planete equato. et quod inuenieris in eius directo in lineā illa que intitulat motus centri. et scribe illud. Et si in lineā numeri non inuenieris numerū equalem centro: intra cum duplici introitu: et fac partē proportionale per .11. Intra bis etiā cū argumēto equato in eandē lineā numeri. et motū quem inuenieris in directo eius: qui intitulat motus portiois accipe et scribe. et si super ipsum in tabula scriptū inuenieris Directus: tunc adiunges hunc motū cum priori. et aggregatū ex his duobus est motus diuersus. Si vero super ipsum scribas Retrogradus: et motus portiois minor fuerit motu centri: subtrahere minorem de maiori. et residuum est motus planete in die. et planeta est adhuc directus. Et si motus portiois maior fuerit motu centri: est planeta retrogradus. tunc etiā accipit residuum post subtractionē: et est motus diuersus in die per retrogradationē. Si vero ambo motus sic accepti fuerit equales: tunc est planeta stationarius. **E**t cū sciueris motū planete diuersum in die: et fuerit idem planeta directus. et volueris scire locū eius verum post aliquot dies: Equatione eius prehabita scdm doctrinā tabularū: multiplica motū eius diuersum per numerū dierū quos habes. et collectū ex his erit motus planete in diebus quesitis. Aggrega ipsum super locum planete. et inuenies locum planete ad dies futuros quos queris. Quod si planeta fuerit retrogradus: subtrahere hunc motū in diebus predictis de loco planete equato. et inuenies locū eius ad dies quesitos. **E**t si volueris locū eius in diebus preteritis ante diē equationis planete scdm viam canonū Considera si planeta fuerit directus. et subtrahas hoc quod per multiplicationē antedictā exibat de loco eius equato. et inuenies quod queris. Quod si retrogradus fuerit: adiunge illud quod per multiplicationē exierat per locū

tionalē scdm proportionē istozū minutoꝝ ad 60. et hoc erit reflexio examinata serua eā. Qd si cētrū verū Mercurij cū suo addito cū quo minuta proportionalia vltimo sumpisti fuerit i medietate superiori zc. eodē modo quo dictū est in precedenti pro habenda latitudine secūdo examinata: q̄ prouenit ex reflexione epicycli iopare. Nec est dīa: nisi q̄ hic oportet operari cum centro vero: et cum suo addito: et ibi cū centro vero simplici. Scribe ergo eam: et nomē sue partis: et accipe de postea minutis p̄portionalib⁹ in altero locoꝝ seruati quartā partē z dimidiū quarte. que pars cum suo dimidio est latitudo mercurij tertio examinata. que est semp meridional. Deinde has tres latitudines ad inuicē collige: vt scias ad quā partē sit latitudo eodē mō quo dictū ē inuenire. ¶ Scita autē vlt inuēta vt dictū est tā mercurij q̄ veneris latitudine: si ipsa fuerit septētrional scias etiam latitudinē eius ad. 10. dies post. et si eam in die decima post videris augmētari: ipsa est ascēdens. et si eam diminui videris: est descēdens. Et si eius latitudo meridiana fuerit z augeat erit descēdens. et si minuat erit ascendens. Et habeb̄ p̄positū.

Propositio

Uigesima sexta.

Altitudinē Martis Jouis et Saturni per tabulas inuenire. ¶ Scias cuiuslibet horum centrū equatum: z argumentū equatū p. 18. z quodlibet per se scribe ad partem. Deinde si illud centrū equatū est Martis: ipsum sicut est simpliciter dimitte. Sed si est Jouis: ab eo centro. 5. 20. minue. Si vō Saturni: ipsi centro 5. 50. adde. ei cū eo quod prouenerit lineas numeri tabelle latitudinis triū superiorū q̄ augmētant p. 6. 25. ingredere. et quod in eius directo inueneris de minutis proportionalib⁹ accipe. Deinde cū argumēto vero planete iam seruato intra easdē lineas numeri. et quod in directo inueneris de latitudine septētrionali vel meridionali: sume hoc mō. Si enī fuerit centrū verū planete cū suo addito vlt diminito hēat. 0. i. 5. dīb⁹ vsq; ad sig. 1. 5. 30. s. i. 5. 90. vlt a signis. 4. 5. 30. s. 5. 270. vsq; ad signa. 6. s. 5. 360. repertū. s. in supiori parte tabelle. et accipe latitudinē septētrionalem: que dicit Effregion septentrionalis. Si autē predictū centrū fuerit a signo. 1. et. 5. 30. s. a. 5. 90. vsq; ad. 5. 4. 5. 30. s. ad 5. 270 s. ex inferiori medietate. accipe de inferiori medietate latitudinē meridionalem: q̄ dicit Effregion meridionale. Postea accipe de latitudine ista partē proportionalē scdm proportionē minutoꝝ proportionaliū ad 60. per. 11. et illud qd prouenit erit latitudo stelle in parte in qua inueneris eam. Deinde si latitudo alicui⁹ ipsoꝝ fuerit septētrionalis. et argumentū verū minus signis. 3. s. 5. 180. erit ascendens. si vō plus descēdens. Sed econuerso erit si fuerit eius latitudo meridionalis. nam si tunc fuerit argumentū verū min⁹ signis. 6. s. 5. 180. erit descēdens. Si vō plus: erit ascēdens. ¶ Hic est notādū: q̄ si cētrū equatū z argumentū equatū cū q̄ intrasti nō possis p̄cise inuenire: intrabis cū minori p̄pinq̄ori: z accipe qd inueneris in directo: z extra scribe. Deinde intra cū minori maiori p̄pinq̄ori: z accipe etiā qd inueneris i directo: qd etiā extra scribe. Deinde subtrabe minōrē de maiori.

et residui accipe partem proportionalem scdm proportionem excessus numeri cum quo intrare debuisti tabellam ad numerum minorem cum quo intrasti ad.6. quia illa tabula augmentatur per.6. Quam partem proportionalem adde equationi prime: si fuerit minor secunda. Et sic fac in omnibus tabulis que augmentantur per sex zc.

Propositio Vigesima octaua.



Tempus Coniunctionis vel Oppositionis Teru luminariu: hoc est Solis z Lune ad quodcuq; tempus cuiuscunq; meridiani inuenire. Unde ad hoc inueniendum necessaria sunt quattuor. Primum est ex tabula elongationis Lune a Sole inuenire media coniuentione: si volueris ve am coniuentionem. vel mediam oppositionem si volueris habere veram oppositionem. Secundum est inuentio locoz Solis z Lune tempore coniuentionis vel oppositionis propositae.

Tertium est inuentio duodecime partis longitudinis Solis z Lune. Quartum est inuentio motus Solis z Lune in vno minuto diei: vel in vna hora. Itcirco earum hic primo ponemus propositiones.

Tempus Medie Coniunctionis vel Oppositionis Solis z Lune per tabulam ad hoc factam inuenire. Reduc totum tempus propositum ad diem in qua estimas coniuentionem aut oppositionem fore prope ad 4 3 2 z 1 scdm doctrinam prius traditam. Quo facto scribe radicem medie elongationis Solis z Lune prius. z deinde intra cum quartum zc. in tabulam medie elongationis Solis z Lune directe eodem modo per omnia operando: sicut dictum est in de medijs motibus. Et cum omnes introitus feceris: z numeros addideris: in eodem tempore est media coniuentionis ad quod operatus es: si pueniant signa.6. prescise. Et si tria: in eodem tempore est media oppositio. Si vero non proueniunt signa.6. nec tria prescise: tunc si volueris inuenire coniuentionem: subtrahere illud quod prouenerit de signis.6. z serua residuum. Si volueris oppositionem: subtrahere illud quod prouenerit de signis.3. z serua residuum. Quo facto quere illud residuum in tabula medie elongationis. z si fuerint ibi aliqua signa: quere ea in prima linea post lineam numeri. z si prescise totum numerum signozum z graduum zc. non inuenieris: accipe minorem propinquiorum. z vide numerum scriptum in directo in linea numeri. quem scribe extra. z sunt dies. serua eos ad partem. Deinde subtrahere illud quod accepisti in tabula. s. signa et gradus zc. a numero tuo quem habebas. s. a signis z gradibus zc. vt scias residuum. Cum quo intra tabulam eandem. Et si sint gradus in residuo: quere eos in prima linea post lineam numeri. z si eos inuenieris: illud quod scriptum est in linea numeri erunt minuta dierum. scribe eos extra post dies prius seruatos. Si autem fuerint tot gradus: quod non poterint in prima linea inueniri: tunc quere eos

in secunda linea in illa parte vbi est cifra vl.o. in prima linea: vel minore numero propinquiore. et tunc illud quod scriptum est in linea numeri sunt dies: scribe eos extra sub alijs prius scriptis. ¶ Quo facto vide si aliquid sit residuum subtrahendo illud cum quo intrasti a numero tuo. et illud iterum quere in eadem linea. Et si in residuo fuerint gradus et inueneris in prima linea. tunc illud quod scriptum est in linea numeri sunt 2 dierum. Si autem sint tot minuta q̄ in prima linea non poterunt inueniri. tunc quere ea in secunda linea: in illa parte in qua est cifra vel. o. in prima linea. et tunc quod scriptum est in linea numeri sunt minuta dierum. Et istas denominationes ostendunt tituli subscripti in pede tabule. Et isto modo oportet te intrare donec totus numerus compleatur. Et est similis modus operandi fere sicut in tabula vbi querunt anni per 4 3 2 1. Et scias q̄ dies sic inuenti sunt dies complete computate a meridie diei precedentis. Similiter et minuta dierum 2c. sunt completa: sicut anni menses 2 signa. et omnia que inueniuntur in istis tabulis sunt completa. Quo facto dies et minuta dierum et ceteras fractiones: quas inuenisti per operationem: adde tempore cum quo quesuisti mediam elongationem. et quod post additionem prouenit: erit tempus coniunctionis vel oppositionis medie. ¶ Si vero habita coniunctione volueris modo facilius inuenire oppositionem sequentem. vel habita oppositione volueris coniunctionem sequentem (equale enim est tempus utrobique) adde supra tempus quoduis istorum dies. 14. minuta dierum. 45. 2 55. 3. 3. 4. 48. ¶ Si etiam quadraturas volueris inuenire: Adde supra tempus coniunctionis dies. 7. minuta dierum. 22. 2. 57. 3. 31. 4. 54. 2 habebis quadraturam primam. Adde illud idem supra tempus oppositionis: 2 habebis quadraturam secundam. ¶ Vel si habita coniunctione volueris inuenire coniunctionem immediate sequentem: Adde supra tempus inuentum coniunctionis dies. 29. minuta dierum. 31. 2. 50. 3. 7. 4. 36. Tantum enim est ab vna coniunctione ad aliam. Et ita habebis tempus coniunctionis vel oppositionis medium ad meridianum Toleti. ¶ Si autem te in alio loco existente ad meridianum tuum velis reducere illud tempus: quia forsitan alibi habitas. Cognosce tempus distantie meridiani loci tui a meridiano Toleti. Et si meridianus loci tui fuerit orientalis meridiano nostro: illud addas ad tempus coniunctionis 2 oppositionis 2c. per nostras tabulas inuentum. Si vero occidentalior: ipsum subtrahes. 2 habebis ipsas coniunctiones 2 oppositiones ad meridianum tue regionis.



Verum locum Solis 2 Lune hora medie coniunctionis cuiuscumque et oppositionis inuenire. ¶ Scias argumentum Solis per. 15. et cum eo intra tabulam equationis Solis: 2 operare secundum doctrinam. 16. cognitam. 2 habebis verum locum Solis. ¶ Verum autem locum Lune habebis querendo argumentum Lune in tabula equationum Lune. 2 in directo inuenies equationem argumenti cum suis titulis adde vel minne: si cum argumento non sint minuta. Si vero cum argumento sint minuta: fac pro illis partem proportionalem: ut dictum est in. 11. hanc equatio-

nem adde vel subtrahere scdm qd tituli admonent: a medio motu. et prouenit verus motus Lune. ¶ In tempore enī coniunctiōis vel oppositiōis p faciēda equatione lune nō ingrediā cū eius centro: quia equatio centri nulla est. Nec etiam accipimus diuersitatem diametri circuli breuis: quia minuta proportionalia nulla sunt: sed tm cū equatione argumēti opamur. Et habebim⁹ propositum.

Duodecimā partem distātie inter Solem z Lunā inuenire: vt fieri oportet in equando coniūctiones z oppositiōes Solis z Lune veras. ¶ Cū gradib⁹ distātie eoz intra tabellā distātie primā zc. et q. z. m. ibi inuēta extra nota. Deinde cū minutis distātie intra in tabellā secundā distātie zc. z qd ibi inueneris ex minutis z secundis sub p̄mis scribe. qd si in distātia fuerint z intra tertio eandē tabulā minoroz. z qd ibi inueneris: sub p̄mis inuētis pone. ita tm qd minuta sub secundis ponant. Qd nō ex eoz aggregatiōe puenerit: erit duodecima ps distātie inter Solē Lunā.

Motum Solis z Lune diuersum in vno die: vel in vno minuto diei vel in vna hora inuenire. ¶ Inuēto vero loco Solis z Lune: vt supra hora medie iūctionis vel oppositiōis p p̄cedentiā superi⁹ vide differentiā id est lōgitudinē inter verum locum vtriusq: ita s. subtrahendo minozē a maiori. z quod remanet est longitudo. Et vide cuius sit lōgitudo. est enī longitudo eius qui precesserit alterum in ordine signoz: id est tunc talis longitudo est Solis: si Luna nondū consecuta est Solem in coniūctione: vel nadir Solis in oppositiōe. Vel est Lune: si Luna iam trāsiiit Solem in iūctione: vel nadir Solis in oppositiōe. Hāc ergo lōgitudinē serua. et scribe iuxta lōgitudo Solis vel Lune: scdm qd oportet. Cui⁹ lōgitudinis accipe duodecimā partē: z ipsam eidē lōgitudini adde. z illius toti⁹ partiēdo ipm in duo media accipe medietatē: z eā cū argumēto medio Lune cū quo inuenisti eius verū locū adiūge: si fuerit lōgitudo Solis. Vel ab eo minue: si fuerit longitudo Lune. et qd puenerit: erit argumentū Lune equatū pro inueniēdo motū Lune equatū in vno minuto diei: vel in vna hora: si volueris forte operari p horas zc. et serua ipsum. Deinde intra cū argumēto Solis in tabulam motus diuersi Solis in vno minuto diei: si volueris operari p minuta dierū zc. querēdo signa in supiori parte tabule trāsuersaliter: et gradus in linea longitudinali que descēdendo augmētant. Vel inferiori parte tabule etiā trāsuersaliter z gradus in linea lōgitudinali que ascendendo augmētant. et quod in eius directo inuenis de motu Solis diuerso accipe: si p̄scise potes eum inuenire: quia est motus Solis in vno minuto diei equatus. Si nō non p̄scise inuenias eum: fac partē proportionalē per. ii. Deinde eodem modo intra cū argumēto Lune cū suo addito seu diminuto seruato: si p̄scise potes ipsum inuenire. Si nō non: fac partē proportionalē: vt supra p. ii. et quod in eius directo inuenies est motus Lune diuersus i vno minuto diei. ¶ Si nō (quia forte oparis p horas) motum Solis z Lune in vna hora volueris inuenire: Resolue signa argumēto

torum Solis vel Lune in signa cōmunia. et cum illis intra tabulam **M**otus di-
 uersi in vna hora intitulatam: eodem modo operando vt iam fecisti in tabula
 motus in vno minuto diei: semper faciendo partem proportionalem per. ii. si
 opus fuerit. z habebis motum diuersum in vna hora: quo mediante inuenias
 horam veram coniūctionis vel oppositionis. **E**t nota hic: quia licz per istū
 modū possis inuenire motum Solis in vno minuto diei: vel in vna hora: in quo
 cunq; loco ecentrici sui sit Sol: Tamen motū Lune in vno minuto diei: vel in
 vna hora per tabulas inuenies solū quando centrū epicycli Lune est in auge ecē-
 trici sui: quod est hora coniūctionis vel oppositionis Solis z Lune. Si igit ve-
 lis motū Lune in vno minuto diei: vel: in vna hora vbicunq; fuerit in suo ecen-
 trico: Clerum locum Lune ad tempus propositum inuenias. Deinde ad vnum
 minutū diei: vel ad vnam horam post tempus propositum iterum inuenias lo-
 cum Lune verum. Et tunc subtrahere primū a secundo. z quod remanet est mo-
 tus Lune in vno minuto diei: vel in vna hora: scdm q; operatus es. Consimiliter
 posset fieri de Sole: subtrahendo eius motum verū primo habitū a vero motu
 ipsius secundo habitum. z proueniēs esset certior eius in vno minuto diei: vel in
 vna hora motus. **I**tem nota q; per consimilem modum potes inuenire mo-
 tum eorum equatum in vno die. s. primo querendo vera loca earum ad tempus
 considerationis tue. deinde ad vnum diem post. z tunc subtrahendo primū a se-
 cundo. z habebis motum eorū in vno die equatum siue verum.

Tempus igitur Coniūctionis et Oppositionis vere Solis z Lune
 ex supradictis si vis inuenire. **S**cias tempus medie coniūctio-
 nis vel oppositionis eorum: vt supra. Deinde secundo scias verū
 locū Solis z Lune hora medie coniūctionis. vel loca vtriusq; hora
 medie oppositiōis: vt supra. z vnūquodq; seorsum serua. Deinde
 vide si verus locus Lune sit in eodem gradu z minuto atq; secundo: in quo ve-
 rus locus Solis: Tunc coniūctio vera z media sunt in eodem tempore puncto
 Vel si verus locus Lune sit etiam in eodem gradu z minuto z secundo in quo
 est nadir Solis: Tunc oppositio vera z media sunt in eodem tempore. Deinde
 tertio si Sol z Luna non fuerint in eodem loco: tūc cognito motu Solis z Lune
 equato in vno minuto diei: vt supra. deinde motum Solis in vno minuto diei
 subtrahere a motu Lune in vno minuto diei. z quod remanebit dicitur Super-
 atio Lune in vno minuto diei. Postea vide quot sunt gradus longitudinis in ter
 Solem z Lunam. Deinde superationi adde pro quolibet gradu longitudinis
 vno gradu amoto vnū secundum: pro quolibet minuto vnum tertium zc. hoc
 est dicere: si longitudo fuerit 5. adde ad superationez tot 5 minus vno: id est
 quattuor 5. z hoc si Luna fuerit in inferiori parte sui epicycli: id est si argumen-
 tum equatum Lune fuerit plus tribus signis. vel subtrahere si fuerit in superiori
 parte sui epicycli: id est si argumentū equatum Lune fuerit minus tribus signis
 Et quod post additionem vel subtractionem prouenerit: erit superatio equata.

et eam serua. Quo facto reduce totam longitudinem ad eandem denominationē
 scz ad 2 vel 3 zc. reduce etiam superationē ad eandem denominationē. s. ad 2
 vel 3 zc. Quo facto diuide longitudinem per superationem. et quod prouene-
 rit in numero quo:iente: erunt minuta dierum. scribe ea ad partē. Et si aliquid
 remanserit post diuisionem: multiplica illud per .60. et diuide per idem quod
 prius s. per superationem. z numerus quotiens erunt 2 dierum. z pone ea post
 minuta dierum prius seruata. Et si aliquid remāserit post diuisionem: multipli-
 ca iterum per .60. z diuide etiam per idem quod prius. et numerus quotiens
 erūt 3 dierum. Et si adhuc remanse: it aliquid: multiplica illud iterum per .60.
 et diuide etiam per idem quod prius. et numerus quotiens erunt 4 dierum. et
 sufficit. Si tamen forte longitudo dicta esset minor q̄ superatio: multiplica lon-
 gitudinem per .60. et postea diuide per superationem. et erunt 2 dierum. Et si
 fuerit aliquod residuū: operare vt iam supra. Quib⁹ expediti minuta et 2 die-
 rum zc. que inuenisti per diuisiones adde cum tempore medie coniuñtionis
 vel oppositionis. z hoc si longitudo fuerit Solis. Vel ea subtrahere a tempore me-
 die coniuñtionis vel oppositionis: si longitudo fuerit Lune. et quod post addi-
 tionem vel subtractionem prouenerit: erit tempus vere coniuñtionis: si opera-
 tus es de coniuñctione. Aut vere oppositionis: vel valde propinquū: si operatus
 es de oppositione. Deinde ad istud tempus quere medium motum Solis: et
 medium motum Lune: et argumentū medium Lune z Solis. et equa Solem z
 Lunam scdm omnem p̄scisionem qua poteris. et si concordauerint in signis
 gradibus et minutis: sufficiat tibi. Si p̄o non concordauerint: subtrahere mino-
 rem de maiori. et remanebit longitudo. quam serua. Deinde super mediū mo-
 tum Solis quem nunc ultimo habuisti adde motum Solis in vno secūdo diei:
 et iterum super argumentum. et equa Solem vt prius. Quo facto a motu So-
 lis nunc inuēto subtrahere motum Solis prius inuentum. z quod prouenerit erit
 motus Solis in vno secūdo diei. Similiter facias de Luna. s. equa eam per vnū
 secundum diei post tempus ad quod equasti eam. et subtrahere primū a secundo.
 et habebis motum eius in vno secundo diei. Quo facto subtrahere motum Solis
 in vno secundo diei a motu Lune in vno secundo diei. et proueniet superatio. p̄
 quam diuide longitudinē. et numerus quotiens erunt 2 dierum. et si quid re-
 manserit: multiplica per .60. et diuide per idem quod prius. et erūt 3 diez: z sic
 quantū libet. Simile ē si p̄ motū Solis z Lūe i hora opar: p̄ oia: nisi q̄ resultās
 ē hore z cetera fractiōes hōz. Quo peracto temp⁹ isti⁹ diuisiōis adde sup̄ temp⁹
 vere cōiuñtiōis prius inuentū: si vltima longitudo fuerit Solis. Vel subtrahere si
 fuerit Lune. et quod post additionem vel subtractionem prouenerit: erit tem-
 pus vere coniuñtionis diebus non equatis. Ad quod tunc quere locum Solis
 et Lune: vtrūq; p̄scise equando. et videbis propositum.

Sed quia modus iste inueniendi tempus coniuñtionū vel oppo-
 sitionum verum: iam dictus: licz sit p̄ter ceteros maioris verita-
 tis: Tamen quia laboriosus multum: maxime non exercitatis:

Qui igitur vellet brevius et expeditius tempus inter mediam coniunctionem et veram inuenire: posset operari hoc modo. Habito tempore medie coniunctionis vel oppositionis: et ad illud tempus verum locum Solis et Lune: et deinde eorum motu in vna hora per precedentia inuenito. et per modum iam dictum supra habita longitudine et superatione equata et seruata: Quere deinde longitudinem inter Solem et Lunam in tabula que intitulatur tabula inueniendi tempus inter coniunctionem mediam et veram: in prima linea versus sinistram: vel minorem propinquiorē: si non potest prescise inueniri. Et superationem in capite tabule: vel minorem propinquiorē: si non potest prescise inueniri. Et numerum in angulo communi: qui est hore et minuta inuentum accipe. et differentiam illius ad numerum subscriptum. tunc accipe de ista differentia partem proportionalem secundum proportionem minorum residui longitudinis ad. 60. quam adde cum differentia accepta versus dextram. et eius quod proueniet accipe partem proportionalem secundum proportionem minorum residui superationis ad. 60. per. ii. Quam partem proportionalem subtrahere a numero in angulo communi inuenito. Deinde accipe partem proportionalem de differentia numeri in angulo communi inuenta: ad subscriptum prius accepti: secundum proportionem residui longitudinis ad. 60. Quam partem proportionalem adde cum numero in angulo communi inuenito. et tunc habebis horas et minuta: vel minuta et secunda: ut prius. que sunt inter tempus medie et tempus vere coniunctionis vel oppositionis. Quas horas et minuta: vel minuta et secunda adde cum tempore medie coniunctionis vel oppositionis: si longitudo fuerit Solis. vel subtrahere: si longitudo fuerit Lune. et tunc habebis tempus vere coniunctionis diebus non equatis. Et nota quod hoc erit tempus vere coniunctionis Solis et Lune: vel valde propinquum. Si vero sine omni scrupulo falsitatis velles inuenire tempus: Ad tempus ita inuentum quere loca vera Solis et Lune. Et si tunc sint in eodem loco: habes intentum. Si vero fuerint in diuersis locis: Iterum longitudine: et motu Solis in hora: et superatione ut supra inuentis per modum dictum operare. et proueniet tempus verissime coniunctionis vel oppositionis: de quocumque operatus es. Et ad illud tempus debent queri vera loca planetarum si fuerit opus etc.



Propositio

Uigesimanona.

Tempus Coniunctionis vere cuiusvis planete cum quolibet alio inuenire. Considera tempus et diem propinquiorē coniunctioni: vel quo estimas eorum coniunctionem fore prope: per estimationem rationabilem: secundum quod poteris perpendere loca ipsorum in meridie. Et quere vera

loca eorum ad meridiem illius temporis. Et si tunc loca illorum planetarum conueniunt in signis gradibus et minutis et secundis etc. tunc eodem tempore est vera coniunctio eorum. Si autem vera loca illorum planetarum non conueniunt in signis et gradibus et minutis atque secundis etc. tunc subtrahere motum minorem a maiori. et illud quod remanet: erit longitudo. et est longitudo illius cuius motus erat maior. Quam longitudinem serua. Deinde inuenias motum cuiuslibet illorum planetarum post tempus in quo primo equasti in vno die secundum doctrinam traditam. Deinde considera vtrum ambo planete sint directi: vel ambo retrogradi. vel vnus sit directus: et alter retrogradus. Si ambo sint directi: vel ambo retrogradi. tunc subtrahere motum diei planete tardioris a motu diei planete velocioris. et quod remanserit: erit superatio. serua eam. Quo facto reduc longitudinem que est inter ipsos ad idem genus scilicet ad 2 vel 3 etc. Reduc etiam superationem ad genus similis denominationis ad quod longitudinem reduxisti. Si si longitudinem reduxisti ad 3. reduc etiam superationem ad 3. et sic de alijs. Quo facto diuide longitudinem per superationem: si potes. et numerus quotiens erunt dies. Et si aliquid post diuisionem remanserit: multiplica illud per 60. et postea diuide per idem quod prius. et numerus quotiens erunt minuta dierum. Et quod post diuisionem remanserit: multiplica per 60. et postea diuide per idem quod prius. et numerus quotiens erunt secunda dierum. et sic procedes vsque quotibi placuerit. Quibus expeditis tempus quod inuenisti per diuisionem: adde tempore ad quod quesuisti vera loca illorum planetarum. et hoc si tunc coniunctio vera illa est adhuc futura: hoc est si planeta tardior precedit velociorem. Vel subtrahere ab eodem tempore: si coniunctio vera est preterita: id est si planeta velocior precedit tardiozem. Et tunc quod post additionem vel subtractionem prouenerit: erit tempus coniunctionis vere. Et iste modus operandi est: cum ambo planete quorum coniunctionem queris fuerint directi: vel quando ambo sunt retrogradi. In retrogradatione tamen intellige eum precedere qui minus habet in signis gradibus et minutis etc. Si vero vnus eorum fuerit directus: et alter retrogradus: per alium modum oportebit te operari. Et illud sepe contingit: et contingere potest in coniunctionibus Veneris et Mercurij cum quibuslibet alijs. Potest etiam contingere in coniunctionibus trium superiorum cum inferioribus: licet inter se non possint hoc modo coniungi: propter hoc quia quando sunt coniuncti: equaliter distant a Sole. tunc etiam equaliter distant ab augibus epicyclorum suorum: vel quasi equaliter. Cum igitur inuenieris vnum directum: et alterum retrogradum. tunc quere motum directi in vno die. et etiam motum retrogradi in vno die post tempus equationis. Quibus habitis iunge illos duos motus simul. et per illud quod prouenit: diuide longitudinem: vt prius dictum est. Et tunc considera si locus planete retrogradi fuerit minor loco planete directi: quia si sic: iam preterijt illa coniunctio. tunc subtrahere tempus quod per diuisionem inuenisti a tempore ad quod quesuisti vera loca illorum planetarum. Si vero planeta retrogradus fuerit plus in gradibus et minutis quam directus tunc

coniunctio adhuc est futura. Quare ad tempus quod exiuit per diuisionem ad tempus quod quesuisti vera loca illozum planetarum. z tunc quod post additionem vel subtractionem tuam prouenerit: erit tempus vere coniunctionis.

CSi autē volueris multum prescise scire tempus coniunctionis vere: oportet te ad illud tempus ad quod nunc inuenisti plarū vera loca querere. z si inuenieris eos in eodem loco: bene erit. Si nō: tunc inuenias distantiam eorum per subtractionē motus maioris a minori. z scias motū cuiuslibet eorum in vno minuto diei per modum prius dictum. sciasq; superationē: si ambo sint directi: vel ambo retrogradi. Vel iuuge motus eorum in vno minuto diei simul: si vnus eorum fuerit directus: z alter retrogradus. z illud quod prouenerit vel per superationem vel per motus simul adiunctos longitudinē diuide. z numerus quotiens erūt minuta dierū. Et si aliqd remanserit: multiplica illud p. 60. z diuide p idē qd prius. z erūt 2 dierū. z sic psequē. Idē ē de horā si p motū plarū i hō opar. Quo facto tempus iam iuentū p diuisionē adde cū tempore prius iuento: si coniunctio adhuc est futura. vel subtrahere ab eodem si coniunctio iam transiit. et quod post additionem vel subtractionem prouenerit: erit tempus vere coniunctionis.

CNotum autē cuiuscunq; planete in vno die inuenies per. 24. Notū autē in vno minuto diei vel in vna hora reperies inueniendo vera loca eius ad duo tempora per vnū minutū diei distantia: aut per vnā horam. Differentia nāq; motus talium erit motus eius in vno minuto diei: vel in vna hora: scdm qd operatus fueris. Et hec circa tempus coniunctionis eorum. **C**Sed vt res hec facilius occurrerent querentibus: tabule quedam hic tabulis nostris sunt inserte: q̄ tempora exprimunt in quibus erunt coniunctiones Saturni z Jouis: Saturni et Martis: et Jouis z Martis: scdm mediū motum per tabulas nostras. s. Alfonsi notate in annis dñi nostri Iesu Christi. Unde vna coniunctio Saturni et Jouis scdm medium cursum suum in his tabulis currit 3 . 2. 2 . 0. 1 . 53. m. 37 . 2 . 29. Et sunt anni Christi Solares. 19. menses. 10. dies. 9. hore 14. m. 59. 2 . 36 vnus hore. Et hoc probauit. Et hoc si annus non fuerit bisextilis. **C**Et nota hic ante incarnationē dñi nostri Iesu Christi per annos. 5. menses. 10. dies. 14. horas. 7. m. 39. 2 . 36. hore vnus fuit media coniunctio Saturni z Jouis ad situm mediū mundi: hoc fuit post introitum anni dies. 13. hor. 16. m. 20. 2 . 23. mensis Februarij post meridiem dicti situs. Quorum mediū motus fuerunt Signū. 0. 5. 2. m. 11. 2 . 12. 3 . 52. 4 . 54. **C**Nota qd tu debes addere supra signa z 5. z c. que habuisti in coniunctione media Saturni z Jouis scdm tabulas nostras vt vides. 5. 4. 5. 2. m. 58. 2 . 21. 3 . 51. 4 . 26. z quod ex additione prouenerit: erit locus medie coniunctionis Jouis z Saturni immediate sequentis. Et isto modo facerent in prima triplicitate coniunctiones. 11. supponendo qd dicta media coniunctio sit signi arietis vel alterius signi. Et in omnibus quattuor triplicitatibus faciunt coniunctiones. 41. Et si inceperis a primo minuto signi Arietis: vt dictū est. 42. coniunctio fierent. 5. 4. 5. 1. m. 52. 2 . 56. 3 . 8. 4 . 46. z hoc sumendo signa put accipiunt in nris tabulis. s. Alfonsi. Et oēs prescripte coniunctiones. s. 41. fiunt in annis Christi bisextilibus. 8 14. mensib. 2. diebus. 26. m. 36. 2 . 9. vnus diei.

et hoc intelligendo in numero primā coniūctionē. Et hoc est multū contra dictū Albumasarī in libro de magnis coniūctionib⁹. **C**Nota q̄ Mars coniūgit Saturno in signo Canceri sc̄dm mediū motum suū in annis Christi bisextilibus sc̄dm istas tabulas in annis. 30. mense. 1. diebus. s. 19. horis. 13. m. 51. 2. 1. Supponendo q̄ dicta coniūctio fuisset in primo minuto signi Canceri: erit sequēs cōiunctio predictoz in predicto tempore vt inferius. s. 1. g. 38. m. 44. 2. 4. 2. 23. Ex quo apparet: q̄ si addideris super gradus inuentos tempore medie coniūctionis g. 8. m. 43. 2. 4. 3. 23. habebis locum imediate sequentis. Cetera in tabulis istis singulis facilia sunt studiosis astronomicis.

Propositio

Trigesima.



Tempus coniūctionis cuiuslibet planete cum qualibet stellarum fixarum inuenire. **C**Scias primo locū illius stelle de qua volueris hoc scire: per. 13. Deinde etiam scias verū locū planete ad tempus propinquū coniūctioni p̄ estimationē. et videas distantia: hoc est longitudinē inter planetā et stellam. Uide etiā cuius fuerit lōgitudō ipsa: an sc̄z fuerit planete vel stelle fixe p̄ modū dictū in de coniūctione et oppositione luminariū. Deinde scias motū planete si est direct⁹: vel motū retrogradationis ipsi⁹ si est retrogradus: in vno die: vel in vno minuto diei: vel i vna hora: p̄ doctrinā in precedētib⁹ traditā. Nec cures de motu stelle fixe in die et̄. quia motus eius sensibilis non est in tam paruo tēpore. nec operamur hic cū superatione propter stellarū fixarū motus paruitatē. Deinde lōgitudinē diuide per hunc motū planete vt supra inuentū in die et̄. sc̄dm q̄ operari volueris. Et tempus quod per hanc diuisionē puenerit: modo dicto in coniūctionib⁹ planetarū addas ad tempus estimatum prius habitum: si longitudo fuerit stelle fixe: et planeta directus. vel si longitudo fuerit planete: et ipse retrogradus. Si vero longitudo fuerit planete: et ipse directus. vl̄ si fuerit stelle fixe: et planeta retrogradus: tempus qd̄ habitum est per diuisionē supradictā subtrahat a tempore estimato. et quod post additionē vel subtractionē prouenerit: erit tempus q̄sitū: vel tempus sibi valde propinquū. quod vt habeas prescisum: reitēra pluries si oportet: donec veritas rei tibi occurrat.

Propositio

Trigesimaprima.

Solis et Lune ac Planetarū introitus in quocūq; signū: vel in quamcūq; partē celi inuenire. **C**Solis igit̄ introitū in Arietē: qui quidē frequentius querit: vtputa singulis annis: reliqs q̄ se filr habēt sit exemplū. Si igit̄ hoc volueris inuenire Quere verū locum Solis ad tempus propinquū estimationi tue. s. ad tempus quo estimas q̄ Sol parum distet ab Ariete. Quo inuēto: si tunc ipsum inuenias Solē in principio Arietis tēpus acceptū est tēpus quēsitū. Si autē ipsum non inuenias in principio Arietis

vt supra. vide distantiā eius. i. lōgitudinē ab Ariete. quā scies p subtractionē verū
 motus Solis a. 6. signis. Qua distantiā scita: reduc eā ad idē gen^o. s. si sint ibi mi-
 nuta 1 z 3 zc. reduc totū ad 3. Quā distantiā serua. Postea scias motū Solis ī
 vno minuto diei: vel motū Solis in vna hora: p. 28. quē reduc etiā ad idem gen^o
 consimilis denotationis ad quā reduxisti distantiā Solis ab Ariete: videlicet si
 reduxisti distantiā Sol' ab Ariete ad 3 reduc etiā motū Sol' in vno minuto diei
 vl' i hō ad 3. Quo facto diuide distantiā p motū Sol' in vno minuto diei: vl' i vna
 hora. z numer^o q̄tiēs erūt minuta dierū: vl' hore si p motū Sol' i vna hora diuisi-
 sti. z serua ea ad partē: z scribe supra ea suos titulos. Postea si remāserit aliqs nu-
 mer^o post diuisionē: multiplica illū p. 60. z qd̄ puenerit diuide p idem qd̄ pri^o. s.
 p motū Sol' in vno minuto diei: vel in vna hora zc. z numer^o q̄tiēs erūt ī dierū
 vl' minuta hore. serua ea post primo seruata. s. m. vel hōz. Deinde si qd̄ remāserit
 post diuisionē: multiplica iterū p. 60. z qd̄ puenerit diuide p idē vt pri^o. z nume-
 rus q̄tiēs erūt 3 dierū: vel ī hore. z serua ea post m. z 2. vel post hōz. z m. referē
 rēda singula singul. Et si remāserit aliqd̄ qd̄ diuidi nō possit: de eo nō sit cura: qz
 opatio satis p̄scisa est. Quo facto vide minuta dierū q̄ inuenisti: si sint plura q̄.
 60. pone pro. 60. vnū diē. Vel si in horis plus horis. 24. pueniret: pone pro. 24.
 vnū diē: z residuū maneat in loco suo. Quo facto tps qd̄ ex tali diuisione puene-
 rit: addas ad tps tuū prius acceptū: si sol nōdū puenit ad p̄ncipiū. i. primū minu-
 tū Arietis. vel ab ipso minue: si iam trāsiuerit p̄ncipiū. i. primū minutū Arietis.
 et qd̄ post additionē vel subtractionē puenerit: erit tps introit^o Solis ī p̄ncipiū
 id est p̄mū minutū Arietis: vel tps sibi satis propinquū. Qd̄ vt habeas certū: cū
 tpe qd̄ puenerit q̄re verū locū Solis. z si puenerit. s. o. m. o. 2. o. 3. o. 4. o. illud
 erit tps introitus Sol' in p̄mū minutū Arietis. Sin autē: reitera toties p modū
 dictū in p̄cedētib^o pp̄ōnib^o: qusq; tu puenias ad veritatē. z erit tps nō eq̄tū. ad
 qd̄ vel cū q̄ debēt q̄ri loca planetarū. Et scōz q̄ dixitibi de itroitu Sol' in Ariete
 idem intellige de alijs signis. ¶ Molo tñ te latere: cū habueris in aliq̄ anno tibi
 noto introitū Solis in Ariete: vel in quocūq; aliud signū bene verificatū: pote-
 ris p omnē vitā tuā hoc faciliter habē p tabulā reuolutiois annoz mūdi in fine
 harū tabularū positā. Silr p eūdē modū vt dixi poteris inuenire introitū Lune
 et alioz planetarū in quocūq; signū: z in quacūq; partē celi volueris. Et valet
 hoc operari volentibus scire introitus planetarū in imagines celestes.

Propositio

Trigesimasecunda.

Tempus Eclipsis Solis vel Lune in quocūq; mense anni: du-
 rationē z quātitatē ipsius: z qñ erit ipsi^o p̄ncipiū: mediū: atq; finis p tabulas ad hoc factas inuenire. ¶ Tabularū tñ in-
 seruentiū eclipsib^o sunt plures. s. Tabula Argumēti latitudi-
 nis Lune: Tabule diuersitatis aspect^o: Tabule eclipsiū: q̄ sunt
 duplices. Quedā enī sunt tā Solis q̄ Lune: in quib^o latitudo
 Lune pro lineis numeri describit. z in istis oportet te intrare

cū latitudine Lune visa. Et q̄dā sunt in quib⁹ Argumentū Lune describit̄ pro li-
neis numeri. z in illis oportet te intrare cū argumēto latitudinis Lune. Sunt et
alie tabule: quas tituli z inscriptiones manifestāt. Ex his tabulis eclipsim ex-
trahere: plura q̄ concurrūt: propositionib⁹ distinctis ordine subsequunt̄.

Semidiametrū Solis z Lune z circuli vmbre in loco trāsitus Lune
inuenire. Cum argumēto Solis mediante quo inuenisti eius
equationē hora vere coniūctionis vel oppositionis intra tabulam
q̄ intitulat̄ Tabula ad inueniendū semidiametros Solis et Lune
ne zē. z in directo inuenies semidiametrum Solis sub suo titulo.
Eodem modo cum argumēto Lune intra eandem tabulam: z in directo ha-
bebis semidiametrū Lune: z semidiametrū vmbre: quodlibet sub suo titulo. Et
intra semp cū duplici introitu: si oportet. Sed nota q̄ semidiameter vmbre
hic posita supponit Solem esse in auge sui ecentrici. z sic nō haberes semidiamete-
trū vmbre per illū modū: nisi qñ Sol est in auge: id est qñ nullū est argumentū
Solis. Si autē Sol fuerit alibi q̄ in auge: tūc cum argumēto Solis intra eandē
tabulam: z accipe illud quod est in directa linea: que intitulat̄ Variatio vmbre.
et intra bis si oportet z illud quod p̄uenit subtrahere a semidiametro prius in-
uenta. z remanebit semidiameter vmbre equata ad locū Solis seu distantiam.

Possibilitatē necessitatēq; eclipsis inuenire. Comoditate pos-
sibilitatis necessitatēq; alicui⁹ eclipsis pri⁹ habita: nō frustre erunt
labores in inueniēdo eclipsim. Possibilitas igit̄ eclipsis solaris tpe
coniūctionis: vel lunaris tpe oppositionis his modis inuenit̄. Inuēto
tpe verissime coniūctionis vl' verissime oppōnis. vel vt plures volūt
tpe tm̄ medie coniūctionis vel medie oppōnis habito p. 18. Quere ad illud tps ar-
gumentū latitudinis Lune equatū: vel scdm̄ alios argumentū latitudinis Lune
medium indifferenter quodcūq; libuerit. Quo inuento si reperitur Signū. 0. et
minus q̄. 12. vel. sig. 5. z plus q̄. 48. vel. signa. 3. z minus q̄. 12. vel. 2. z plus q̄. 48.
dic eclipsim fore possibilē solarem. s. si operatus fueris ad tempus coniūctionis.
et lunarem: si operatus fueris ad tempus oppositionis. Si autē extra istos termi-
nos reperietur: dicunt eclipsim fore impossibilem. Alij tamē ad hoc inuestigan-
dum operantur cum vera coniūctione: vel cum vera oppositione: ad illud scz
tempus inueniēdo argumentū equatum latitudinis Lune: z ad omnia vltra
operando vt supra. Notes ergo quocūq; istorum modorum ad libitum opera-
ri. sed cōsulo tibi: vt omnibus his modis opereris anteq̄ dicas aliquam
eclipsim fore impossibilem. Nam si omnes hi modi fuerint concordēs in impos-
sibilitate elipsis: dic libere z secure eclipsim fore impossibilem: z aliter non. Et si
vnus solus horum modorum dicit tibi possibilitatem eclipsis: dic libere z secure
eclipsim fore possibilem. Et sic apparet q̄ ad negationem eclipsis hi modi con-
currunt. z ad affirmationem eiusdem vnus solus horum modorum sufficit.

C Sed tñ quia sepe reperit possibilitas eclipsis alicuius per argumentū latitudinis Lune: qñ tñ non necessitas est fieri eclipsim. Est ergo regula Albategni de necessitate eclipsis Solis talis: q̄ inueniant semidiameter Solis z semidiameter Lune tempore verissime coniunctionis: z iungent simul. Et ad idem tempus inueniat latitudo Lune visa. z tunc si latitudo Lune visa fuerit equalis aggregato ex semidiameteris Solis z Lune: transibit Luna prope Solem: z nō eclipsabitur Sol. Et si latitudo Lune fuerit maior: impossibile est fieri eclipsim Solis. Sed si latitudo fuerit minor q̄ aggregatū ex semidiameteris: necessario fit eclipsis Solis. **C** Nota etiā si latitudinē Lune visam non inuenieris in aliqua tabularum eclipsis Solis: non eclipsabit Sol. Si nō eam inuenieris in alterutra tabularū: vel in ambabus: necessario eclipsabit. **C** Necessitatē autē eclipsis Lune hoc modo inuenias: Compara latitudinē Lune ad aggregatū ex duab⁹ semidiameteris ymbre z Lune. Tunc si latitudo Lune fuerit maior q̄ aggregatū ex dictis duabus semidiameteris: impossibile est fieri eclipsim. Si autem latitudo Lune fuerit equalis tali aggregato: transibit Luna prope terminos ymbre: z nō eclipsabitur. Sed si latitudo fuerit minor isto aggregato ex semidiameteris: necessario Luna eclipsabit. **C** Scitur etiam aliter necessitas eclipsis Lune per tabulā eclipsis Lune: z p latitudinē Lune: vt si latitudo Lune tempore verissime oppositionis non inuenit in aliq̄ tabularū eclipsis Lune: impossibile est fieri eclipsim Lune. Si nō inuenit in altera earū vel in ambabus: necessario fit eclipsis Lune.

H Is visis ad opus diuersitatis aspectus Lune in longitudine z latitudine hora vere coniunctionis Solis z Lune: vt p eā horam visibilis coniunctionis: q̄ ē mediū eclipsis Solis inueniat accedamus. **C** Notandū q̄ tabule quib⁹ hic vtimur de diuersitate aspect⁹ Lune in longitudine z latitudine sunt facte Luna existente in auge sui deferenti et etiā in auge sui epicicli: z cū hoc in principio cuiuslibet signi. Et ergo si Luna non fuerit in istis locis: tunc oportet te equare diuersitatē aspectus pro loco Zodiaci: z etiam pro loco epicicli z eccentrici in quo est Luna. **C** Nota etiam q̄ diuersitas aspectus Lune posita in tabula nō est tota diuersitas aspectus eius: sed est residuū manens post subtractionē diuersitatis aspectus Solis a diuersitate aspectus Lune. z proprie vocat hec diuersitas aspectus Lune ad Solē. **C** Cum igit volueris scire diuersitatē aspectus z alia proposita: Scias primo tempus verissime coniunctionis diebus non equatis. z ad idem tempus scias verū locū Solis z Lune: z argumentū verū latitudinis Lune. z hoc vocat argumentū latitudinis Lune secūdo equatū: quia argumentū latitudinis Lune primo equatū ēēt argumentū latitudinis equatū ad tempus medie coniunctionis. Scias etiam ad tempus predictū motū Lune in hora vna acceptū per argumentū equatū Lune mediante quo inuenisti equationē argumenti tempore verissime coniunctionis. Et scias sicut motū Solis in vna hora p argumentū Solis: mediante quo eodem tempore inuenisti equationē Solis. Et sicut scias superationē Lune in vna hora. Et hoc totū fac scdm doctrinā in precedentib⁹ traditā. Et omnia predicta serua: quia cū ipsis in sequentib⁹ operaberis. **C** Deinde cū vero loco Solis quere equa

tionē dierū cum noctibus suis. quam reductā ad horas et fractiones horarum
 scdm q̄ prius dictū est: adde tempore verissime coniūctionis diebus non eq̄tis
 Et tunc ad idem tempus scias gradum ascēdentē: et gradū mediū celi: et etiam
 ascensionē gradus Solis et Lune: et ascēiones gradus ascēdentis: et gradus
 mediū celi in horizontē recto. Que etiā serua. ¶ Quib⁹ habitis scias vtrū Luna
 tempore verissime coniūctionis diebus equatē sit supra terram: aut subter ter
 ram: id est vtrū hora istius coniūctiōis sit in die vel in nocte. Hoc autē scias sic.
 Si Luna fuerit inter gradū occidentē et ascendētē scdm ordinē signorū: tūc Lu
 na erit supra terrā. alit̄ nō est sub terra. ¶ Si nō fuerit sub terra hoc ē: si coniū
 ctio fuerit ī nocte: nihil cures de ea: quia eclipsis nō erit visibilis. et maxime si fue
 rit p̄funde in nocte. posset tñ esse prope ortū Solis: v̄ parū post occasū: q̄ aliqua
 pars eclipsis videret. ¶ Si autē Luna tempore coniūctionis fuerit supra terrā
 scias an ista coniūctio sit ante meridiē: vel post. Et hoc isto modo. Si Luna fue
 rit inter ascendens et mediū celi: hoc est q̄n inter gradū ascendētē et locū lune
 sunt pauciores gradus q̄. 90. tunc coniūctio est ante meridiē. Si nō Luna est
 inter occidentē et mediū celū: hoc est si inter gradū ascendētē et locū Lune sunt
 plures gradus q̄. 90. tunc coniūctio est post meridiē. ¶ Postea scias distantiā
 coniūctionis a meridiē per horas equales. et hoc isto modo. Subtrahē horas et
 minuta tempore verissime coniūctionis diebus equatis a. 24. horis. et hoc si ille
 hore coniūctionis fuerint plures q̄. 12. et remanebunt hore distantie coniūctio
 nis a meridiē. et sunt ante meridiem diei sequētis. Si nō hore coniūctionis fue
 rint pauciores q̄. 12. serua eas pro distantia coniūctionis a meridiē. et sunt post
 meridiem eiusdē diei. ¶ Habitis ergo horas distantie vere coniūctionis a me
 ridiē: intra cum eis tabulam diuersitatis aspectus Lune: que facta sit ad tuū cli
 ma: vel que sit propior latitudini tue regionis. et intra sub signo in quo est Sol.
 et hoc in parte superiori. s. ante recessum: si coniūctio fuerit ante meridiē. vel in
 parte inferiori: que intitulatur Recessus: si coniūctio fuerit post meridiē. Acci
 pe igif minuta longitudinis in directo istarum horarum inuenta. et habebis di
 uersitatem aspectus Lune in longitudine: si cū horis non fuerint minuta. ¶ Si
 nō cum horis fuerint minuta: intra iterū easdem tabulas vna hora superaddi
 ta: et accipe in directo minuta longitudinis vt prius. et scribe ea extra sub alijs.
 Deinde scias differentiā inter minuta lōgitudinis nūc accepta et prius accepta.
 De qua et aliarū fractionū que sunt vltra horas perfectas accipe partem propor
 tionalem ad. 60. minuta. Quam partem proportionalem adde minutis longitu
 dinis primo acceptis: si minuta secūdo accepta fuerint plura minutis primo ac
 ceptis. Vel subtrahē ab eis: si fuerint pauciora. et proveniet diuersitas aspectus
 Lune in longitudine equata. supposito q̄ Luna sit in principio signi sub quo in
 trasti: et etiā in auge epicycli et eccentrici. ¶ Si nō Luna non fuerit in locis predi
 ctis: tunc minuta longitudinis nunc inuenta vocantur Diuersitas aspectus in
 longitudine equata pro horis tñ: hoc est pro horis distantie coniūctionis a me
 ridiē. et tunc oportet te equare diuersitatem aspectus istam pro zodiaco eccentri
 co et epicyclo. Admo si Luna non fuerit in principio signi: tūc etiam intra sub se
 quenti signo cū horis distantie coniūctionis a meridiē. et in eadem parte tabule

accipe minuta longitudinis in directo inuenta: et equa etiã pro minutis hore. & habebis minuta hore: eodẽ modo penitus operãdo sicut dictũ ẽ. & habebis diuersitatẽ aspectũ in pcedenti signo i longitudie equatã p hore & minutis i principio signi sequẽtis illud signũ in quo ẽ luna. ¶ Deinde cõsidera differẽtiã inter minuta longitudinis equate pro hore & minutis signi in quo est luna: & etiã signi sequẽtis subtrahendo numerũ minozẽ a maiori. de qua differetia accipe partẽ proportionalem scdm proportionẽ graduũ: & minorũ: & aliarũ fractionũ signi in quo est luna pertransitoz ad totũ signũ: id est ad 30. g. & hoc fac scdm doctrinã datã in II. Quam partẽ proportionalem adde ad diuersitatẽ aspectus equatã pro primo signo: si diuersitas aspectus pro secundo signo equata fuerit maior. vel subtrahere eam a prima si secunda fuerit minor. Et quod post additionẽ vel subtractionẽ pueniet: est diuersitas aspectus equata pro hore & minutis: et pro loco lune in Zodiaco. ¶ Deinde si luna non fuerit in auge epicycli: hoc est qũ argumentũ equatũ lune fuerit aliquid in signis aut gradibus & minutis. tunc diuersitatem aspectus iam inuentã oportet te equare pro remotione lune ab auge epicycli. Et hoc fac illo modo. Cum argumẽto lune equata hora verissime coniunctionis diebus non equatis intra tabulam equationis diuersitatis aspectus. Et si tale argumentũ ibi prescise inueneris: accipe in directo minuta proportionalia in linea supra quã est scriptũ Epicyclus. Si nõ tunc argumentũ non prescise inueneris: intra primo cũ nũero minori pproxi i tabula scripto. & accipe i directo minuta proportionalia: sicut dictũ est. Deinde intra cum maiori numero immediate ibidem inuento: & accipe etiam minuta proportionalia in directo existẽtia. Deinde scias differẽtiã illorũ minorũ proportionaliũ subtrahendo numerũ minozẽ minorũ de maiori. de qua differẽtia accipe partẽ proportionalem scdm proportionẽ graduũ & fractionũ in argumẽto equato contentoz vltra signa & gradũ cũ quibũ primo intrasti ad 6. g. & hoc etiã fac p doctrinã. II. Quã partẽ proportionalem adde minutis primo acceptis: si minuta secundo accepta fuerint plura minutis primo acceptis. vel subtrahere ab eis si fuerint pauciora. & tunc post additionẽ vel subtractionẽ habebis minuta proportionalia equata. scdm quorũ proportionẽ ad 60. accipe partẽ proportionalem de minutis diuersitatis aspectus in longitudine vltimo equatis. s. pro Zodiaco. Que pars proportionalis ostendit quantũ diuersitas aspectus sit augmentata propter descensum lune in epicyclo. quam adde diuersitati aspectus prius inuẽte. & habebis diuersitatẽ aspectũ tribus modis equatã s. pro hore & minutis: & pro loco lune in signo in quo est. & eõuerso pro loco eius in epicyclo. ¶ Et si luna non fuerit in auge eccentrici: quod scies isto modo. Si nullum fuerit centrũ mediũ lune hora verissime coniunctionis diebus non equatis. tunc in eodem tempore luna est in auge sui eccentrici. & hoc est quando coniunctio media est eadem cum coniunctione vera. Si nõ centrum mediũ fuerit aliquid in gradibus & minutis: tunc luna nõ est in auge. tunc oportet te equare pro eccentrico. & hoc fac taliter. Cum centro medio lune intra tabulam equationis diuersitatis aspectus. & intra cũ duplici introitu: si oportet: id est si centrum mediũ non prescise inueneris: eodem modo faciend sicut inme-

diate superius dictum est. et accipe minuta proportionalia in directo existentia
 in linea que intitulatur *Ecentricus* scdm quorum proportionem ad .60. minu-
 ta accipe partem proportionalem de diuersitate aspectus lune ultimo inuenta. s.
 equata pro epicyclo. Et illa pars proportionalis ostendit quantum augmenta-
 tur diuersitas aspectus propter descensum epicycli lune ab auge ecentrici. Quam
 adde diuersitati aspectus in longitudine ultimo inuenta. et prouenit diuersitas
 aspectus in longitudine omnibus modis equata: scilicet pro horis et minutis:
 pro *Zodiaco* epicyclo: et ecentrico. ¶ Et nota si cum argumento equato lu-
 ne nihil inuenires in minutis proportionalibus in tabula equationis diuersita-
 tis aspectus. tunc diuersitas aspectus equata pro loco lune in *Zodiaco*. est etiam
 equata pro epicyclo. Similiter si cum centro medio nihil inuenires de minutis
 proportionalibus. et hoc semper in sua linea sicut dictum est. tunc diuersitas aspe-
 ctus equata pro epicyclo est etiam equata pro ecentrico. ¶ Habita igitur di-
 uersitate aspectus in longitudine omnibus modis equata: reduc eam ad ean-
 dem denominationem. s. ad secunda zc. Reduc etiam superationem lune in vna
 hora ad eandem denominationem ad quam reduxisti diuersitatem aspectus: et
 tunc diuide diuersitatem aspectus per superationem: et in quotiente proueniunt
 hore. Si vero diuersitas aspectus fuerit ita parua qd non possit diuidi per supe-
 rationem lune. tunc multiplica eam per sexaginta. et postea diuide productum
 per superationem. et proueniunt in quotiente minuta hore. Et si fuerit aliquid
 residuum: illud multiplica iterum per sexaginta. et diuide per idem quod prius
 et proueniet fractio imediate sequens. Et tunc tempus illo modo proueniens vo-
 catur *hore prime diuersitatis aspectus*. Quas adde horis vere coniunctio-
 nis diebus equatis: si inter gradum ascendentem et locum lune fuerint plures
 gradus qd nonaginta: hoc est quando coniunctio fuerit post meridiem. Vel sub-
 trahere illas horas diuersitatis aspectus ab horis vere coniunctionis diebus equa-
 tis: si inter gradum ascendentem et locum lune fuerint pauciores gradus qd no-
 naginta: hoc est si coniunctio vera diebus equatis fuerit ante meridiem.
 ¶ Quo facto scias etiam distantiam illarum que post additionem vel subtra-
 ctionem proueniunt a linea meridiana: scdm qd prius dictum est. et ille vocantur
 hore secunde distantie a meridie. Cum quibus quere diuersitatem aspectus in
 longitudine: recte per eundem modum sicut prius fecisti: equando scilicet pro
 horis et minutis et loco lune in *Zodiaco*: epicyclo: et ecentrico. Et vocatur di-
 uersitas aspectus secunda. Quam etiam diuide per superationem lune in vna
 hora: eodem modo vt prius. Et tunc hore minuta et secunda que proueniunt:
 vocantur hore secunde diuersitatis aspectus. quas adde horis vere coniunctio-
 nis diebus equatis: scilicet horis quibus addidisti horas prime diuersitatis. et
 non aggregato ex horis vere coniunctionis: et horis prime diuersitatis. Et hoc
 si inter locum lune et gradum ascendentem fuerint plures gradus qd nonaginta.
 Vel subtrahere ab eis. s. ab horis vere coniunctionis. et non ab horis que rema-
 nent post subtractionem horarum prime diuersitatis aspectus ab horis vere coniun-
 ctionis. et hoc fac si inter locum lune et gradum ascendentem fuerint pauciores qd .90. g.

Deinde istarum horarū que tibi nunc post additionē vel subtractionē pueniūt
etiam scias longitudinē a linea meridiana: sicut prius. que vocabantur hore ter-
tie distantie a meridie. Et cum illis iterum quere diuersitatē aspectus in lōgitudi-
dine: eodem modo operando sicut prius. et hec erit diuersitas aspectus tertia.
CDeinde considera an ista diuersitas aspectus tertia sit maior: secūda aut minor:
aut par. Si par: es expeditus. quia tunc secūda diuersitas aspectus fuit equa-
ta et vera. cum cuius horis procede vt infra patebit: quia ipse sunt hore medie
eclipsis. Quia tunc quantitas diuersitatis aspectus Lune in lōgitudine erit eq̄-
lis minutis que sunt inter Solem et Lunā eadez hora. **C**Si vero diuersitas aspe-
ctus tertia sit maior: secūda. tunc diuersitas aspectus ista hora erit maior: minu-
tis que sunt inter Solem et Lunam tantū. quantū diuersitas tertia excedit secū-
dam. Si autē diuersitas tertia sit minor: q̄ secūda. tunc diuersitas aspectus eadē
hora erit minor: minutis que sunt inter Solem et Lunam: tantum quantū diuer-
sitas secūda excedit tertiam. Quare oportet te equare: et querere horam in qua
diuersitas aspectus in longitudine sit equalis minutis inter Solē et Lunā eadē
hora: quia in ipsa erit medium eclipsis. Et hoc fac illo modo. Si diuersitas aspe-
ctus tertia fuerit maior: secūda: scies quāto superet eam. et serua differentiam.
Et tunc si longitudo Lune ab ascendente fuerit minor. 90. g. tunc ex minutis ho-
rarum tertie distantie coniūctionis a meridie: quas per tertiam diuersitatē aspe-
ctus inuenisti: d est ex minutis hore: q̄ sequūt horas completas: subtrahere sextā
partem vnius hore: si potes. hoc est si sunt tot minuta hore ultra horas comple-
tas q̄ possit ab eis subtrahi sexta pars hore: id est. 10. minuta. Si vero ex illis mi-
nutis non poteris subtrahere sextam partē vnius hore. tunc subtrahere octauam
id est. m. 7. et. 2. 30. vel decimā partem: id est. m. 6. et sic de alijs: prout melius po-
tes: ita vt horam integram non frangas. Si vero longitudo Lune ab ascendente
fuerit plus. 90. g. tunc adde sextā partē hore: aut octauā: vel decimā: minutū que
sunt ultra horas cōpletas tertie distantie. ita tñ q̄ nō addas tantū vt pficias in-
tegram horam. Et eius quod post additionē vel subtractionē prouenerit: quere
diuersitatē aspectus in lōgitudine quartā. et vide quantū illa quarta excedat ter-
tiam: vel e conuerso: subtrahendo minozē de maiore. Et tunc illam differentiaz
tertie et quarte diuersitatū aspectus multiplica per. 6. si addidisti vel subtraxisti
sextam partem vnius hore. Vel per. 8. si addidisti vel subtraxisti octauam partē.
Vel per. 10. si addidisti vel subtraxisti decimā partem hore. et sic de alijs. Et per
istam multiplicationē non fit variatio denominationis. Sicq̄ proueniet diuer-
sitas aspectus que debetur vni hore. quam subtrahere a superatione Lune in vna
hora. et quod remanet: erit motus Lune equatus. per quem diuidetur differen-
tia inter secūdam et tertiam diuersitatis aspectus: primo vtrūq̄ reducendo ad
eandem denominationē. et tunc in numero quotiente proueniūt hore. Et si non
posset differentia diuidi per motum Lune equatū. tunc multiplica per. 60. et pro-
ductum diuide per idem quod prius. et prouenient in quotiente minuta hore.
Et si adhuc non potest diuidi: multiplica adhuc per. 60. et diuide sicut prius. et
pueniūt 2 hore. et sic quantū vis. **C**Postea illud qd̄ puenit de horis et minutū
vel de minutis tñ: adde horis secunde diuersitatis aspectus. et quod puenierit

serua. & erunt hore secunde diuersitatis aspectus equate. Si vero diuersitas aspe-
 ctus tertia fuerit minor quam secunda: & si longitudo fuerit minor. 90. gradibus. adde sextam
 partem vnius hore: aut octauam: vel decimam. & sic de alijs: vt melius poteris. ita
 tamen vt horam integram compleas. Si fuerit longitudo plus. 90. gradibus. subtrahere
 sextam partem vnius hore: aut octauam: vel decimam. sic tamen quod horam inte-
 gram non frangas. Et hoc est conuersum eius quod prius habuisti. scilicet quando di-
 uersitas tertia erat maior secunda. et tunc eius quod prouenerit quere diuersi-
 tatem aspectus in longitudine quartam. Et tunc considera quantum superatur
 quarta a tertia: vel econuerso. & excessum multiplica per. 6. vel. 8. vel. 10. secundum quod
 addidisti vel subtraxisti sextam octauam vel decimam partem hore: sicut prius
 dictum est. & inuenies diuersitatem aspectus que debetur vni hore. & tunc huic
 quod proueniet adde superationem lune in vna hora. & prouenit motus lune
 equatus. per quem diuide differentiam inter secundam & tertiam diuersitatem
 aspectus secundum doctrinam iam dictam. & quod proueniet subtrahere ab horis se-
 cunde diuersitatis aspectus. & prouenient hore secunde diuersitatis aspectus equate.
 et serua eas. Hoc autem raro euenit. scilicet quod secunda excedit tertiam: id est quod tertia est
 minor secunda: nisi tunc luna fuerit prope horizontem. & tunc inter duas diuersi-
 tates differentia minima apparebit. Et hec est sententia Albategni in diuersita-
 te aspectus lune pro eclipsi Solis inuenienda: quando diuersitas aspectus tertia
 fuerit maior aut minor secunda. ¶ Habitis igitur horis secunde diuersitatis aspe-
 ctus equatis: multiplica eas per motum solis in vna hora: & etiam per motum lune
 in vna hora: pro quolibet separatim. & proueniens tibi serua: quodlibet per se. &
 et illa ostendunt quantum sol & luna mouentur in predictis horis secunde diuersi-
 tatis aspectus. Et tunc si longitudo ab ascendente illa hora fuerit minor. 90. gra-
 dibus: predictas horas secunde diuersitatis aspectus equatas subtrahere ab horis
 verissime coniunctionis diebus equatis. & prouenit coniunctio visibilis: que est me-
 dium eclipsis. & subtrahere motum solis in minutis horis que iam dixi debere seruari
 a loco solis. & motum lune in eisdem horis subtrahere a loco lune inuento verissime
 coniunctionis. Hoc idem subtrahere ab argumento lune: & proueniunt omnia ista equata
 ad medium eclipsis. Deinde hoc idem quod subtraxisti a motu lune: & ab argu-
 mento lune: subtrahere etiam ab argumento latitudinis lune secundo equato: prius
 seruato. Deinde vide quantum caput draconis mouetur secundum cursum suum me-
 dium in horis secunde diuersitatis aspectus equatis: intrando. scilicet tabulam medij
 motus capitis draconis: cum horis & minutis secunde diuersitatis aspectus equa-
 tis. & illum motum etiam subtrahere ab argumento latitudinis secundo equato.
 et prouenit argumentum latitudinis tertio equatum ad medium eclipsis. ¶ Si vero
 longitudo lune ab ascendente sit plus. 90. gradibus. tunc omnia ista que tibi nunc prece-
 pi subtrahere a coniunctione vera diebus equatis: & a vero loco solis: & a vero lo-
 co lune: & ab argumento lune: & ab argumento latitudinis secundo equato debent
 addi eisdem. & proueniunt omnia ista vt prius. scilicet tempus medij eclipsis: & locus
 solis et lune: & argumentum medij: & argumentum latitudinis tertio equatum tem-
 pore medie eclipsis. ¶ Deinde cum argumento latitudinis lune tertio equato quod
 nunc inuenisti intra tabulam latitudinis lune. & intra cum duplici introitu: si oportet.

et accipe latitudinē lune quam ibi inuenies: et partem suam: et serua ad partem.
Deinde scias distantiam horarum mediū eclipsis a linea meridiana scdm modū
prius dictum. cum quibus horis intra tabulā diuersitatis aspectus: et accipe mi-
nuta latitudinis in directo inuenta: eodem modo procedendo nunc vt prius. s.
equando illam diuersitatē aspectus pro horis et minutis: et loco lune in zodiaco
tēpore mediū eclipsis: et pro loco lune in epicyclo et ecētrico. Sed pro epicyclo mi-
nuta proportionalia nō sunt eodem modo que prius fuerunt: quia argumentū
equatū lune non est idem. ideo oportet te intrare cum argumento lune equato
ad mediū eclipsis iam seruato in tabulā equationis diuersitatis aspectus. et acci-
pe minuta proportionalia in directo ipsius inuenta. et intra cum duplici introitu
si oportet. Si locus lune nō est idem qui prius. ideo oportet te intrare pro loco
lune: in quo est tpe mediū eclipsis. s. de differētia q̄ est inter diuersitatē aspectus i
latitudine inuēta sub signo in quo est luna: et inuēta sub sequēti: accipiēdo partē
proportionalē scdm proportionē graduū et suarū fractionū que pertrāsuit luna
de signo in quo est tpe mediū eclipsis ad totū signū. In alijs non differt opus: nec
oportet te istā diuersitatē plus equare q̄ semel. ¶ Diuersitate aspectus i latitu-
dine inuenta: vide eius partē: id est vtrū sit meridionalis vel septentrionalis. et
est semp meridional' in omib' regionib' quarū latitudo est maior. 24. g. vel q̄rū
altitudo poli est maior q̄ sit maxima solis declinatio: q̄ ponit ad maximū g. 24. et
est idem in sententia. Habito isto postea considera vtrum diuersitas aspectus in
latitudine iā inuēta: et latitudo lune prius inuēta: sint in eadē parte: id est si ambe
sint meridionales: vel ambe septentrionales. tunc iunge eas sū. s. latitudinē lune
et diuersitatē aspect' in latitudine. et puenit latitudo lune visa ad mediū eclipsis
Si sō vna sit meridionalis: et alia septentrionalis. tunc subtrahē minoꝝ de ma-
ioꝝ: et remanebit latitudo lune visa. q̄ erit illius partis cui' numer' fuerit maior
s. erit latitudo septētrionalis: si latitudo lune fuerit septētrionalis: et maior diuer-
sitate aspect' meridionali. Vel remanebit latitudo lune visa meridionalis: si di-
uersitas aspect' in latitudine fuerit meridionalis: et maior q̄ latitudo lune septē-
trionalis. et ecōuerso. Et hoc vocat' latitudo lune visa tpe mediū eclipsis. Postea
diuersitatē aspectus in latitudine multiplica p. 11. cū dimidio: hoc est p. 23. me-
dietales. et hoc illo modo: Serua primo illam diuersitatē ad partē. deinde inue-
nias medietatē illi' diuersitatis: quā etiā serua ad partē. Postea totā diuersitatē
aspectus in latitudine prius seruata multiplicā p. 11. et p̄ducto adde e medietatē
ipsi' iam seruata. et in tali multiplicatione non fit variatio denoiationis. ¶ Po-
stea cōsidera vtrum coniunctio sit prope caput: vel prope caudam draconis. Et
hoc fac illo modo. Accipe verū motū solis et lune tpe verissime coniunctionis: q̄ tūc
sunt idē. et videas vtrū magis cōcordat cū vero motu capitis: vel cū vero motu
caude. p hoc tunc scitur vtrū vera coniunctio sit prope caput: vel prope caudā draco-
nis. nā est circa illud cū quo magis cōcordat in signis et gradib'. Deinde diuersi-
tatē aspectus in latitudine multiplicatā p. 11. cū dimidio adde cū argumēto lati-
tudinis tertio equato: si coniunctio fuerit cū cauda draconis. vel subtrahē ab eo: si
fuerit prope caput. Et si non posset subtrahi: adde sibi. 360. g. et post h subtrahē.
et puenit argumentū latitudinis q̄rto equatū ad horā mediū eclipsis. qd serua.

Et si cum illo argumēto latitudinis quereres latitudinē Lune: deberet puenire idem cum latitudinē Lune visa inter Solem z Lunā quam inuenisti z seruasti. Si nō fuerit aliqua discordia: illa erit minima. z proueniet defectus ex parte istius operationis: et non illius.

Eclipsis Solis quantitatem z durationē reperire. **I**ntra: cum latitudine visa superius reperta in tabulas eclipsis Solis. z si eandem latitudinē prescise inuenieris in secūda tabula: que est longitudinis propioris: z non inuenieris eā in tabula que est longitudinis longioris. tunc accipe puncta ecliptica. z minuta casus que in directo eius inuenieris in tabula longitudinis propioris. z serua quodlibet per se. Si nō latitudinē Lune visam non prescise inuenieris in tabula longitudinis propioris. tunc intra primo cum minori propinquiori inuenta in eadē tabula. z puncta ecliptica: z minuta casus in directo inuēta serua. Deinde intra cum maiore propinquiore in eandē tabulā. z pūcta z minuta in directo inuēta silt serua sub alijs: quodlibet sub suo genere. Deinde subtrahē minozē a maiori: quodlibet a suo genere: vt scias differentiā tā punctozū q̄ minutoz casus. Et de vtraq; earū accipe partē proportionalē scdm proportionē excessus numeri cū quo intrare debuisti supra numerū minozē: cū quo primo intrasti ad totam differentiā numerozū minoris z maioris: cū quibus intrasti. z istas partes proportionales subtrahē: quālibet a suo genere inuēto in directo minoris latitudinis Lune: subtrahēdo partē proportionalē pūctoz a punctis inuētis in directo minoris latitudinis Lune: et partē proportionalē minutoz casus a minutis casus in directo eiusdē numeri minoris inuētis. z habebis pūcta eclipsis: z minuta casus eq̄ta p latitudine Lune visa q̄ serua: quodlibet p se. Deinde cū argumento Lune eq̄to ad mediū eclipsis intra tabulā eq̄tionis diuersitat̄ aspect⁹: z accipe. m̄. z ̄ q̄ in directo inuenieris in linea q̄ intitulat̄ Proportiones lōgitudinū. z intra cū duplici introitu: si oportet: equādo sicut pri⁹ dictū est. Deinde accipe partē pportionalē de numero pūctoz pri⁹ reseruatorz: z etiā de nūero minutoz casus scdm pportionē minutoz pportionalitū q̄ nūc inuenisti de tabula eq̄tionis diuersitat̄ aspect⁹ ad. 60 m̄. Et tūc qd̄ prouenit ex pūctis: erit quantitas punctoz corporis Solis obscurata. Et illud quod prouenerit ex minutis casus: diuide per superationem Lune in hora. z qd̄ puenierit erit tēpus quod est a principio eclipsis. Si nō latitudinē Lune visam in vtraq; tabularum inuenieris: intra vtrāq; tabulay. Primo in tabulam ad lōgitudinē longiorē. z quod ibi inuenieris in directo de punctis eclipsis: de minutis casus accipe: z serua ad partem. Deinde intra tabulam ad longitudinē propiorē: z silt accipe pūcta eclipsis: z minuta casus que in directo inuenieris: z sub alijs scribe: quodlibet sub suo genere. Et si latitudinē Lune visam in aliqua predictarū tabularū aut in ambabus non inuenies prescise: tunc intra cum duplici introitu: z fac consequēter vt prius dictum est. Deinde subtrahē numerum minozem punctozū de maiori: silt numerū minozē minutoz casus a maiori. z differentiam punctoz serua per se. silt z differentiā minutoz casus. Deinde cū argumento Lune equato ad mediū eclipsis intra tabulā equatiōis diuersitat̄ aspe

ctus auctam per .6. gradus. z accipe minuta proportionalia que i directo inue-
neris: vt prius. Postea de qualibet differētia. s. tam punctozū q̄ minutoz casus
accipe partē proportionale scdm proportionē minutoz proportionaliū iam inue-
torū ad .60. m. vt prius. z quod inde prouenerit ex punctis: adde punctis acceptis
in tabula longitudinis longioris. z quod ex minutis casus puenerit: adde minu-
tis casus acceptis ex eadem tabula longitudinis longioris. Et que prouenerit
post augmentū: erunt pūcta eclipsis z minuta casus equata ad locū Lune in epi-
ciclo. **H**abitis igit punctis eclipsis z minutis casus equatis ad locū Lune in
epiciclo scdm aliquem predictoz modozum. Si vis scire principiū finem z dura-
tionem eclipsis: Tunc minuta casus equata ad locum coniūctionis diuide per
superationem lune in vna hora scdm modum sepe dictum. s. reducendo vtrūq̄
ad eandem denominationē: z postea diuidendo. z tunc in quotiente prouenient
hore. Et si aliquid fuerit residuū: vel si minuta casus reducta ad denominationē
ad quā superatio lune est reducta: non poterit diuidi per superationē. tunc mul-
tiplica ea per .60. z post diuide: z proueniunt minuta hore. Et residuū iterū mul-
tiplica per .60. z diuide per idem quod prius: z proueniūt 2 hore. Et tunc habe-
bis horas minuta z 2 que sunt inter principiū eclipsis z medium: vel inter me-
dium z finem. Quas horas minuta z 2 subtrahere a tempore medij eclipsis: z pro-
ueniet principium eclipsis. Et easdem horas z 2. adde tempore medij eclipsis: z
proueniet finis eclipsis. Et easdē dupla: z habebis dupla totā durationē eclipsis.
Deinde easdem horas que sunt inter principiū z medium eclipsis: vel inter me-
dium et finem multiplica per motum solis in vna hora. et productum ostendit
quantū sol mouetur a principio eclipsis vsq̄ ad medium: vel a medio vsq̄ ad fi-
nem. et illud subtrahere a vero loco solis inuento tempore verissime coniūctionis
seu medij eclipsis. et proueniet verus locus solis in principio eclipsis. Et idē adde
vero loco solis tempore medij eclipsis: z proueniet verus locus solis in fine ecli-
psis. Postea easdem horas que sunt a principio eclipsis vsq̄ ad medium: multi-
plica per motū lune in vna hora. z quod proueniet subtrahere a vero loco lune tpe
medij eclipsis. et idem etiā subtrahere ab argumēto latitudinis lune quarto equa-
to. z proueniet verus locus lune: et argumentū latitudinis lune quarto equatū
in principio eclipsis. Et idem adde eisdem: et proueniunt illa ad finem eclipsis
equata. Deinde cum argumento latitudinis lune quarto equato in principio
eclipsis intra tabulam latitudis lune: z inuenies latitudinē lune in principio ecli-
psis. Intra etiam cum argumento latitudinis quarto equato in fine eclipsis in
eandē tabulā: z inuenies latitudinē lune in fine eclipsis. **E**t si vis scire quan-
tum obscurabit: id est occultabit de superficie corporis solis quantū ad visum:
Intra tabulam quantitatis tenebrarum eclipsis. et puncta ibi inuenta compara
ad .12. quia sicut se habent puncta ad .12. ita se habet pars eclipsata ad solem: vl
ad eius diametrum. Ut si essent .6. puncta: medietas sol. 8 eclipsaretur. Si .4. tūc
vna tertia eclipsaretur. Si .3. tunc vna quarta. Si .12. tūc solis diameter eclipsa-
retur. et sic consequēter. **E**t si argumentū latitudis quarto equatū fuerit a
0. in signis z gradibus vsq̄ ad .3. signa: eclipsabitur pars septentrionalis. Si vō
fuerit plus .3. signis: eclipsabitur pars meridionalis.

Tempus eclipsis Lune quantitatem & durationem eius inuenire.
¶ Habito tempore verissime oppositiōis dieb⁹ nō equatis: quere
ad idē temp⁹ verū locū Lune: & nadir solis: & argumētū lune: & ar-
gumentū verū latitudinis lune: et latitudinē lune. et considera cui⁹
partis sit illa latitudo. scilicet septentrionalis vel meridionalis. Scias
etiam motum solis et motum lune equatum in vna hora. Similiter scias semi-
diametrum lune: et semidiametrū vmbre: et aggregatum ex eis iungendo eas
simul. et hec omnia serua: quia cum eis in sequentibus operaberis. Deinde cū
gradu seu vero loco solis intra tabulam equationis dierum cum noctibus suis
et accipe in directo equationē. quam reductam ad fractiones horarū adde tem-
pori vere oppositiōis diebus non equatis: & proueniet tempus vere oppositiō-
nis diebus equatis. Et hoc tene pro tempore mediū eclipsis. ¶ Deinde eodē tē-
pore scias gradū ascendētē. et per illum scias vtrum hora vere oppositiōis lu-
na sit supra horizontē: vlt infra. id ē vtrū oppositiō vera sit de die vlt de nocte. quia
si esset de die: non videretur eclipsis: nisi esset prope ortum vel occasum. et tunc
licet sit de die vera oppositiō: tamen aliqua pars eclipsis posset apparere. ¶ Do-
stea pro quātitate & duratione inuenienda: cum latitudine lune inuenta ad me-
diū eclipsis intra tabulas eclipsis lune: in quibus latitudo lune pro lineis nu-
meri ponitur. Quere igitur latitudinē lune in predictis tabulis. et si eam prescise
inuenieris in tabula longitudinis: tunc accipe puncta eclipsis: & minuta casus:
similiter minuta dimidie more que in directo inuenieris in tabula longitudinis
propioris. & serua quodlibet per se. Si vero latitudinē lune ibidem nō prescise in-
ueneris. tunc intra eandem tabulā cum duplici introitu: operando eodē modo
sicut dictum est in propositione. 22. de tabulis eclipsis solis: in quibus latitudo
lune visa ponitur pro lineis numeri. et puncta eclipsis: et minuta casus: & minu-
ta dimidie more inuenta et equata pro latitudine lune serua: quodlibet per se.
Deinde cū argumento lune equato hora vere oppositiōis intra tabulā equa-
tionis diuersitatis aspect⁹ auctam per. 6. gradus. & accipe in directo minuta pro-
portionalia. et intra cum duplici introitu: si indigeas: vt sepe prius dictum est.
Deinde scdm proportionē illorum minutoꝝ ad. 60. accipe partem proportiona-
lem de punctis eclipsis: similiter de minutis casus: & de minutis dimidie more
prius seruatis: que erunt puncta eclipsis: et minuta casus: et minuta more equa-
ta ad locum lune in epicyclo tempore vere oppositiōis. Si vero longitudinē lune
in vtraq; tabula eclipsis lune inuenieris. tunc intra tabulas ambas: primo ad lon-
gitudinē longiorē per modum prius dictum. et puncta eclipsis: & minuta casus
dimidie more ibi inuenta serua ad partem. Deinde intra eodem modo ad lon-
gitudinē propiorē: & puncta eclipsis: et minuta casus: et minuta more ibidem
inuenta similiter serua. Deinde subtrahere numerum minorem punctoꝝ a ma-
iore. et numerum minorem minutoꝝ casus: similiter dimidie more a maiore. et
vnamquāq; differentiā serua per se. Deinde cum argumento lune equato hore
vere oppositiōis quere minuta proportionalia ex tabula equationis diuersita-
tis aspectus etc. aucta per. 6. g. per modum dictum superius. Deinde cuiuslibet
differentie prius seruata accipe partem proportionale scdm proportionē minu-

torum proportionalium in predicta tabula inuentorum ad .60. Deinde partem pro-
 portionalem differentie punctorum adde punctis ad longitudinem longiore inuen-
 tis. Eodem modo partem proportionalem differentie minorum more adde mi-
 nutis more ad longitudinem longiore inuentis. Similiter de parte proportionali
 differentie minorum casus operare. et habebis omnia illa equata ad locum lune
 in epicyclo: seu secundum remotionem lune a terra. Deinde minuta casus equata diui-
 de per superationem lune in vna hora. et numerus quotiens erit hore. Et si fue-
 rit aliquid residuum: multiplica illud per .60. et productum diuide per idem quod prius
 et proueniunt minuta hore. Et si aliquid sit residuum: hoc etiam multiplica per .60
 et productum diuide per idem quod prius. et proueniunt in hore. Quo facto habes
 horas minuta et in que sunt a principio eclipsis usque ad principium more: si habue-
 rit moram. vel a principio eclipsis usque ad medium: si non fuerit mora. Eodem modo
 minuta more diuide per superationem lune in vna hora. et proueniunt hore minu-
 ta et in vel minuta et in solum: si non fuerit aliqua hora: que sunt ab initio more usque
 ad medium eclipsis. Quo facto horas que sunt a principio eclipsis usque ad me-
 dium: si non habuerit moram: subtrahere a tempore verissime oppositionis diebus
 equatis. et remanebit tempus principij eclipsis. Et si easdem horas addideris ad
 tempus verissime oppositionis: proueniet tempus finis eclipsis. Subtrahere etiam
 tempus quod est a principio more usque ad medium eclipsis a tempore verissime op-
 positionis: et remanebit principium more. Et si idem addideris ad tempus veris-
 sine oppositionis: proueniet finis more. Et si duplaueris tempus quod est a prin-
 cipio eclipsis usque ad medium: proueniat tota duratio eclipsis a principio usque ad
 finem. Et si duplaueris tempus quod est a principio more usque ad medium eclipsis
 proueniet tota mora. scilicet quantum diu stat tota luna in umbra. Deinde horas que sunt a prin-
 cipio eclipsis usque ad medium: multiplica per motum lune in vna hora. et quod pro-
 uenerit subtrahere a vero loco lune inuenito tempore verissime oppositionis: et etiam
 ab argumento latitudinis secundo equato. et habebis verum locum lune: et ar-
 gumentum latitudinis equatum tempore principij eclipsis. Et si illud quod nunc sub-
 traxisti addideris eisdem: habebis verum locum lune: et argumentum latitudinis
 equatum tempore finis eclipsis. Latitudinem autem lune ad ista tria tempora inue-
 nies intrando tabulam latitudinis lune cum istis tribus argumentis lune. scilicet in
 principio medio et fine eclipsis. **C**onsidera habitus: si vis scire quantum de superficie
 lune eclipsabitur: et puncta eclipsis fuerint minus. 12. Intra cum eisdem tabulam
 quantitas eclipsis. et in directo eorum intra tabulam secundam: que est quantitas eclipsis
 lune. et quod in directo inuenies est quantitas circuli lunaris eclipsata secundum qua-
 titatem. 12. punctorum in circulo lunari contentorum.

Solores eclipsium antequam eueniant cognoscere. **C**onsidera la-
 titudinem hora verissime oppositionis vel coniunctionis. que si fuerit
 ab .1. minuto in .10. erit eclipsis nigerrima. Si a .10. usque ad .20. erit
 nigra habens in se viredinem. Si a .20. usque ad .30. erit nigra cum rube-
 dine. Si a .30. usque ad .40. erit nigra cum pallore. Sed si a .40. usque ad

50. grisea cum albedine. **E**st etiam alius modus: quem scdm Johannē de linerijs debes coniungere cum primo modo: donec scrutemur scientiam coloris. Et est iste. s. q. consideretur distantia lune ab auge epicycli. Que si fuerit. 3. signa vel prope: erit eclipsis nigerrima. Et si fuerit. 2. signa et 30. g. vel. 3. signa et 30. g. erit nigra cum viriditate. Si fuerit. 2. signa: vel. 4. signa: erit nigra cum rubedine. Et si fuerit vnū et dimidiū: vel. 4. et dimidiū: erit nigra cum pallore. Et si fuerit. 1. vel. 5. erit grisea. Si autē fuerit. 30. g. vel. 5. signa et. 30. g. erit grisea cum albedine. Et licz Johannes de linerijs illud indifferēter dicat de qualibet eclipsi: alij tamen hoc restringunt ad eclipses lune. **A**lij ponunt differenter de coloribus eclipsis solis et lune: et ponūt talē figurā. Considera distantia coniunctionis solis et lune a capite vel a cauda draconis in eclipsi solis: et inuenias colorē eclipsis solis in directo numeri distantiam significantis vsq; ad. 12. et vltra. 12. non fit eclipsis. Sed in eclipsi lune considera latitudinē lune: vt patet in tabula inter alias tabulas eclipsium superius descripta.

Propositio

Trigesimatertia.

Reuolutionem cuiuslibet annorum mundi: vel reuolutionem annorum nati: et etiam reuolutionem alicui⁹ alterius rei habētis exordiū: vtputa edificij: inuenire. **S**ciendum q. reuolutio anni est reuolutio solis ab eodē puncto in eundem: vel reditus solis in eundem punctū: in quo fuit in principio illius anni. Et nota q. reuolutio annorum mundi est introitus solis in principium vel primū minutū signi Arietis. Reuolutio alicui⁹ nati est reuersio solis ad eundem punctum zodiaci: in quo fuit natiuitatis hora. Reuolutio annorū alicui⁹ edificij est reuersio solis ad eundem locum in Zodiaco: in quo fuit in principio foundationis: scilicet quando ponebatur primus lapis. **C**um igitur uolueris reuolutionem annorum mundi: siue natiuitatis: siue alterius principij inuenire: Habeas primo introitum Solis Arietem: vel in aliquod aliud signum bene verificatum. vel radicem natiuitatis: vel alterius rei originem habētis in aliquo anno tibi noto sub certo numero dierum minorum et secundoꝝ quantum est possibile. Similiter scias annū incarnationis: in quo vis scire tempus: scilicet diem et horam in quo sol redibit ad eundem punctum in quo fuit in illo exordio radicis. zc. Deinde subtrahere minorem a maiori. et residuum erit illud quod trāsuit de annis ab illo exordio. Deinde cum illis annis qui sunt inter radicem et reuolutionem intra tabulam reuolutionis annorum mundi. et inuenies in directo in fractionibus illud quod debet addi. Superadde igitur illas horas et minuta et 2 equationis horis radicis. et quod post additionem prouenerit: si minus viginti quattuor horis fuerit serua: quia ipse sunt hore illius diei qui ex mense preterijt. Si autem fuerint plures viginti quattuor horis: tunc pro viginti quattuor horis vnū diem diebus mensis superadde. et residuum erūt hore et minuta illius diei que ex diebus et horis prouenerint: si annus ille fuerit bisexti

lis: et transuerit Februarius: de diebus quas habes unum diem amoue. et quod remanserit: erunt dies equati. Et si annus non fuerit bisextilis: illud quod habuisti serua: quia illi erunt dies equati. Quicquid ergo ex diebus: et horis: et minutis de mense transactis habueris: dies et horas et minuta equationis nuncupabis. His itaque peractis scias verum locum solis ad illas horas equatas. Et si eius verus locus ab illo vero loco querit in radice non discordat: ipsa est reuolutionis hora. Si autem maior fuerit: differentiam diuide per motum solis in vna hora. et prouenient hore seu minuta hore: vel etiam secundum quod diuideris. que subtrahere ex horis equationis. Si vero minor eo fuerit: similiter differentiam diuide per motum solis in vna hora: ut prius. et quod proueniet: super horas equationis adde. Sic igitur facies donec hore equationis: in quibus sol ad suum verissimum locum quem in radice habuerit redierit. Diuersitas autem ista ita quod sol postquam equatus fuerit non redit ad eundem locum in quo fuit: est propter motum longitudinis longioris solis in annis qui sunt inter annum radices et annum reuolutionis. Si vero sol fuerit circa longitudinem longiorem aut propinquiore: nullam sensibilem diuersitatem inuenies. Et quanto magis ab his duobus punctis elongabitur: tanto maior diuersitas apparebit. Deinde horas illas in illius diei horas diuersi vertas per tabulas equationis dierum. ad quas horas deinde constitue ascendens et ceteras domus.

Reuolutionem tamen gradus equinoctialis ascendentis anni si uolueris per tabulas inuenire. Sciendum quod reuolutio Ascendentis anni nihil aliud est quam inuenire gradum ascendente: uidelicet equinoctialis: et non zodiaci in contactu horizontis: cum reuolutio anni recta fuerit completa. Cum igitur hoc uolueris Scias primo gradum equinoctialis existentem in ortu in aliquo anno tibi noto sub certo numero ab Ariete in equinoctiali usque ad punctum equinoctialis qui est in ortu prescius quo poteris: uidelicet radicem aliquam. et hanc scribe ad partem. Deinde intra cum numero annorum qui sunt a tempore radices tue usque ad illum annum cuius Ascendens queris in tabula reuolutionis Ascendentium annorum. et numerum graduum quem in directo inueneris et minorum et secundorum recta. adde cum radice tua. scilicet gradus cum gradibus: minuta cum minutis recta. Et si post additionem prouenerint plures gradus quam 360. remoue inde 360. et residuum serua: quia est illa pars que est in ortu in illa reuolutione. Qua habita: pars zodiaci que est in ortu inuenitur per tabulas Primi mobilis. scilicet Ascensionis signorum in regione tuarum prout ibi docetur.

Quoniam cum cuiusque uolueris initium scire ex mensibus reuolutionis. Aspice quot menses completi sunt preteriti. et in tabula inquire talem numerum in regula mensium: et accipe quod inueneris in directo tabule dierum horarum et fractionum. et quod inueneris ad iuge diebus horis et fractionibus hore radices natiuitatis aut reuolutionis anni eius. scilicet quem incipere uolueris. et ex eo toto quod exiuerit inde fac menses la-

tinus: quia in illis est radix reuolutionū. Et incipies ab eo mēse in quo fuit na-
tuitas, vel reuolutio, scilicet ab illo earū a quo incepisti: et eicias menses perfectos,
et quod tibi remanserit de diebus horis et fractionib⁹ aspice: quia in tot diebus
mensis latini erit reuolutio mensis quem postulasti.

Sivolueris scire gradū signoz q gubernat vnoquoq; mense: intra
cū diebus cōpletis quos de mētib⁹ trāsiuisti reuolutionū tabulam
additionis dierū. et quod in eius directo inueneris de gradibus et
minutis accipe. et adiunge illud gradib⁹ signi cuiuslibet hyleg mē-
sis illius. et ex eo quod exierit: accipe signa mensū: dando cuiuslibet
signo. 30. gradus. et in quo gradu illius signi finierit numer⁹ quem posuisti: ille
gradus erit gubernator: cuiuslibet hyleg.

Figurā Eclipsis Lune depingere. **C**ontrabe lineā rectā: quā
diuide in duas partes eqles. et vnā eius medietatē diuide i partes
equales ad libitū numero. ita tñ q ille partes sint tot q̄t sunt minu-
ta in aggregato ex duob⁹ semidiametris. scilicet Lune et vmbre. et pūcto
in medio p̄dicte linee facto centro: describe circulū cui⁹ ipse sit dia-
meter. qui erit circulus cōis vmbre et Lune. sup cuius circūferentia erit centrū
Lūe i hora initij vl' finis eclipsis. Deīn d semidiametro p̄dicti circuli accipe vnā
partē a cētro versus circūferentiā: q̄ sit equalis semidiametro vmbre: et residuū
ei⁹ sit equale semidiametro Lune. Deinde supra dictū centrū fac circulū vmbre
scdm quantitatē semidiametri ei⁹. Quos circulos quadrabis duab⁹ lineis supra
centrū eoz se secantib⁹ ad angulos rectos. Sup quarū capita describe quattuor
partes mundi. Deinde de p̄dicta lineā diuisa accipe vnā partē scdm quanti-
tatem latitudinis Lune ad mediū eclipsis. quā latitudinē seruabis a centro in se-
cunda diametro versus suā partē: id est versus meridiē: si fuerit meridiana. vel
versus sept̄trionē: si fuerit septentrionalis. Eodē modo facias de latitudine Lu-
ne ad initiū et ad finē eclipsis. Postea duc lineā parallēlā diametro a loco latitu-
dinis Lune ad initiū eclipsis versus occidentē. et seruabis locū cōtactus in circū-
ferentia circuli cōis: quia ibi erit centrū Lune ad initiū eclipsis. Sitr duc aliā li-
neam parallēlam diametro a signo latitudinis Lune ad finē eclipsis versus oriē-
tē. et vbi tāgīt circūferētia circuli cōis: ibi erit centrū Lune in fine eclipsis. Cētrū
autē Lune in medio eclipsis est in loco latitudinis Lune in diametro. Et sup hu-
iusmodi centrū describe circulū scdm quantitatē diametri Lune. Et si ceciderit
totus circulus ille Lune intra circulū vmbre: obscurabit tota Luna. Si autē nō
totaliter ceciderit intra circulū vmbre: sed aliq̄ eius pars. ita obscurabit eadem
pars de Luna. Sitr describe scdm quantitatē eandem circulū in cōtactu linee pa-
rallēle in circūferentia circuli cōis versus occidentē. et ille erit circulus Lune in
principio eclipsis. Eodē modo in loco cōtactus linee parallēle cū circūferētia
circuli cōis versus orientē fac circulū scdm eandem quantitatē. qui erit circulus
Lune in fine eclipsis. Et quilibet illorū duoz circuloz lunariū: quoz centra sint
sup circūferētia circuli cōis: cōtingit circulū vmbre. **E**xempli grā: sit lineā

b. d. diuisa in duo equalia in puncto. o. et medietas. o. d. sit diuisa in tot partes equa-
 les quot sunt minuta in semidiametro lune et vmbre simul iunctis. Deinde de-
 scribe circulum: a. b. c. d. supra punctum. o. scdm quantitatem linee. o. d. qui est cir-
 culus comunis: quia continet totum spacium celi in quo fit eclipsis a principio vsq;
 ad finem. et habet centrum suum in circumferentia ecliptice. Deinde semidia-
 metrum. o. d. diuide in duas partes in puncto. e. et sit pars. e. o. equalis semidia-
 metro vmbre. et alia pars scz. e. d. sit equalis semidiametro lune. Deinde supra
 dictum centrum scz punctum. o. describe circulum scdm quantitatem linee. o. e. et
 sit circulus. e. n. s. t. qui est circulus vmbre. Illos duos circulos quadrabis dua-
 bus diametris scz. a. c. et b. d. orthogonaliter se intersecantibus super centrum. o.
 et sit. a. Meridies. b. Oriens. c. Septentrio. d. No sit Occidens. Deinde si lati-
 tudo lune ad initium eclipsis fuerit meridiana: accipe quantitatem eius in diame-
 tro. a. o. c. ex puncto. o. versus punctum. a. Si vero latitudo lune fuerit septentriona-
 nalis: accipe eam ex puncto. o. versus. c. et signum latitudinis sit. f. Similiter ac-
 cipe latitudinem ad finem eclipsis: cuius signum sit. l. et ad medium eclipsis: cuius
 signum sit. s. Postea ex puncto. f. duc lineam equidistantem linee. o. d. versus occi-
 dentem vsq; ad circumferentiam circuli comunis. et punctus incidentie ipsius
 in circulo comuni sit punctus. k. Similiter ex puncto. l. duc lineam equidistan-
 tem linee. o. b. versus orientem vsq; ad circumferentiam circuli comunis. et sit
 punctus incidentie ipsius in circulo comuni. m. Deinde describe circulum lu-
 ne scdm quantitatem semidiametri eius scz linee. e. d. in tribus locis: scz ad prin-
 cipium eclipsis supra punctum. k. ad medium supra punctum. p. et ad finem su-
 pra punctum. n. Et tu si circulus supra punctum. p. ceciderit totaliter intra cir-
 culum vmbre: luna obscurabitur tota. Si autem non totaliter ceciderit intra cir-
 culum vmbre: tunc non obscurabitur tota. sed obscurabitur scdm partem que in-
 tra predictum circulum vmbre cadit. Reliqui vero duo circuli lune erunt contin-
 gentes circulum vmbre in punctis. r. et b. Et linea. k. p. m. ostendet transitum lu-
 ne a principio eclipsis vsq; ad finem. et linea. b. o. d. representat eclipticam. et linea
 f. k. ostendit latitudinem lune ad principium eclipsis. Sed linea. l. m. ostendit lati-
 tudinem lune ad finem eclipsis. et punctus. p. ostendit latitudinem lune ad me-
 dium eclipsis. et linea. q. o. k. ostendit centrum tenebrarum ad principium ecli-
 psis. et linea. g. o. m. ostendit centrum tenebrarum ad finem eclipsis. Et hec omnia
 patent in figura tua industria ex iam dictis depingenda.

Figura Eclipsis Solis depingere. Contrabe lineam rectam. quam
 primo diuide in duo equalia. Deinde unam eius medietatem diuide
 in partes equalis ad libitum tuum. ita tamen quod ille partes sint equa-
 les numero minorum duarum semidiametrorum solis et lune: vel
 maior eis. Deinde scdm quantitatem illius medietatis sic diuise fac
 circulum comunem: ponendo scz pedem circini immobilem in medio illius tota-
 lis linee. et reliquam extendens ad eius extremitatem: et fac circulum. quem qua-
 dra cum duabus diametris orthogonaliter se secantibus super centrum. in quarum
 extremitatibus quatuor partes mundi describe: scz Oriens a sinistris: et Occi-
 dens ad dextrum: et Meridiam superius: et Septentrionem inferius. Postea de

eadem linea accipias vnam partem a centro versus circumferentiã scdm quan-
 titatẽ semidiametri solis. z residuũ sit equale semidiametro lune. Deinde super
 centrum circuli cõmunis fac vnum circulum scdm quantitatem semidiametri
 solis hoc modo. Pone pedem circini immobilẽ super centrum circuli cõmunis
 et extende mobilem ad punctum diuisionis iam facte: z describe circulum: qui
 erit circulus solis: z includitur in predicto circulo cõmuni. Deinde accipias de
 predicta linea diuisa vnam partem: que sit equalis latitudini lune vise ad initiũ
 eclipsis. Cui accipe equalẽ ad illam partem: versus quã fuerit latitudo lune in
 principio eclipsis. vt si latitudo lune in principio eclipsis fuerit meridionalis: tũc
 accipias eam a centro circuli cõmunis versus punctũ meridiei. Si v̄o latitudo
 lune in principio eclipsis fuerit septentrionalis. tunc accipias eam a centro cir-
 culi cõis versus punctũ septentrionis. Si r̄ figurabis locum latitudinis lune ad
 mediũ eclipsis in parte in qua fuerit illa latitudo. Et eodẽ modo ad finẽ eclipsis
 Postea duc lineã parallellã seu eqdistantẽ diametro a signo initiũ eclipsis versus
 occidentẽ. Et nota locũ contactus eius cũ circumferẽtia circuli cõis. Deinde duc
 aliã lineã parallellã diametro a signo finis eclipsis ad orientẽ. z si r̄ nota cõtactũ
 eius in circumferẽtia circuli cõis. Deinde accipias de linea diuisa vnã partẽ scdm
 quantitatem semidiametri lune. et facias scdm quantitatem eiusdẽ linee circulũ lu-
 narẽ. cuius centrũ erit cõtactus linee parallele cũ circumferẽtia circuli cõis para-
 llelle versus occidentẽ. z ibi erit luna in principio eclipsis. Si r̄ fac circulũ consi-
 milẽ in loco cõtactus alterius linee cũ circumferẽtia circuli cõis versus orientẽ.
 et ibi erit luna in fine eclipsis. Eodẽ modo describe circulũ lunarẽ scdm eandẽ
 quantitatem sup signũ latitudinis lune vise hora visibilis coniunctionis seu medie
 eclipsis. z ille circulus ostẽdit quantũ obscurari debeat de sole hora coniunctiõis
 visibilis. quia quãtũ ille circulus detegerit de circulo solis: tantũ obscurabit de
 sole. **E**xẽpli gr̄a. Sit linea. a. e. c. ptracta diuisa in duo eq̄lia in pũcto. e. cuius
 medietas. a. e. sit diuisa ī tot partes eq̄les q̄t sunt minuta ī aggregato ex semidia-
 metris solis z lune si r̄ iunctis. Quã v̄lteri⁹ diuide in duas partes in pũcto. s. ita q̄
 pars. e. s. sit eq̄lis semidiametro solis. z reliq̄ scz. s. a. sit equal semidiametro lue
 Deinde habeas pedẽ circini immobilẽ in pũcto. e. z mobilem extẽde vsq; in. a. z de-
 scribe circulũ. a. b. c. d. scdm quãtitatẽ linee. e. a. q̄ est eq̄lis semidiametris solis z
 lune si r̄ iunctis. z ille circulus est cõis. z centrũ ei⁹ erit pũct⁹. e. z diameter linee. a.
 e. c. Deinde duc aliã diametrũ scz lineã. d. e. b. intersecantẽ p̄dictã diametrũ or-
 thogonaliter in pũcto. e. Ille duo diametri diuidũt predictũ circulũ cõem in. 4.
 pũctis: scz. a. b. c. d. in. 4. partes equales. z sit. a. pũct⁹ occidentis. b. meridiei. c. orie-
 tis. d. v̄o septentrionis. Deinde sup cẽtrũ. e. describe circulũ scdm quãtitatẽ linee
 e. s. scz semidiametri solis: q̄ sit circulus. k. s. f. h. z ille erit circulus solis. Deinde
 scdm quãtitatẽ minutoꝝ latitudis lune vise in principio eclipsis accipias partẽ de
 diametro. d. e. b. ad illam partẽ versus quam est illa latitudo. vt si fuerit latitudo
 septentrionalis lune: accipe quantitatem eius in predicta diametro ex puncto. e.
 versus d. Si v̄o latitudo lune fuerit meridionalis: accipe quãtitatẽ eius ex pun-
 cto. e. vsus. s. z signa eã p punctũ. p. Eodẽ modo signa quãtitatẽ latitudinis lune
 i eadẽ diametro. z partẽ ei⁹ i medio eclipsis p punctũ. m. z i fine eclipsis p punctũ. n

Sit igitur latitudo Lune in principio eclipsis septentrionalis designata per lineam e.p. et latitudo lune in medio eclipsis meridionalis designata per lineam e.m. et latitudo in fine eclipsis sicut meridiana per lineam e.n. Deinde a puncto p.q. designat latitudinem lune in principio eclipsis: duc lineam p.q. versus occidentem ad circumferentiam circuli cōis: et egdistantem semidiametro. e.a. et punctus incidet in circulo cōi sit q. Sicut a puncto n.q. designat latitudinem lune in fine eclipsis: duc lineam n.g. versus orientem usque ad circumferentiam circuli cōis egdistantem semidiametro. e.c. et sit punctus incidet in circulo cōi punctus b. Deinde super punctum q. in circulo cōi describe circulum secundum quantitatem semidiametri lune. f. lineae. f.a. q. erit circulus lune in principio eclipsis. et continget circulum Solis in puncto k. Eodem modo describe circulum lune secundum eandem quantitatem super punctum b. q. erit circulus lune in fine eclipsis. q. etiam continget circulum solis in puncto f. Sicut describe circulum lune super punctum m. q. est signum latitudinis lune visae in medio eclipsis. Et tunc quantum de circulo lune descripto super punctum m. subintrabit circulum solis tantum eclipsabit de superficie corporis solis. et infra ambitum istius circuli lune incidet pars circuli solis eclipsata. f. f. h. k. l. Ex his igitur patet: quod principium eclipsis est in puncto q. finis in puncto g. et medium in puncto m. Et linea ducta a puncto q. ad punctum g. ostendit transitum lune a principio eclipsis usque ad finem. et linea q. e. ostendit centrum tenebrarum ad principium eclipsis. Et linea e. g. ostendit centrum tenebrarum ad finem eclipsis. Et hec patent in figura tua industria ex dictis depingenda.

Explificentur Canones siue Propositiones in tabulas Alfonsinas. Partim aliorum mere sunt: partim nostri. In nostris conati sumus exprimere stilum aliorum: quo unum corpus concors videantur: et Thorax ipse non a capite et reliquis membris dissidere. Tabularum tamen primi motus (quarum nullas Alfonsus composuit) propositiones pretermisimus: quod Astronomie studio sos ad tabulas Primi mobilis: quas de directionibus Johannis de Monte regio appellari libuit: delegamus. In quo opere vir ille erigendi Thematis communem modum prosequitur: nec non rationale: quem ipse approbat: quiq; comodior est: quod non ad medium climatis solum ut ceteri: sed etiam ad unamquamque civitatem et locum accommodari potest: preter cetera que ibi scitu iocundissima tractentur.

Finis.

Emendanda in transcursu errata in tabella latitudinis Veneris et Mercurij utrobique pro Est regi. sept. lege Declinatio et pro Est regi. mer. Reflexio.

Tabule Astronomicæ Diui Alfonsi Romanorum & Castiliæ Regis Illustrissimi Felicibus astris incipiunt.

Tabula Temporum hoc est Errorum differentie: siue Differentiarum unius regni ad aliud: & nomina regum atque cuiuslibet ere cognite.

Anni	Dies	4	3	2	1		
Rōni	suppl.						
4353	105	7	21	40	38	Ere Diluuij vniuersal' z ere Alfonsi regis Dia	
1998	96	3	22	44	25	Ere Nabuchodonosor' z ere alfonsi regis Dia	
1574	202	2	39	45	5	Ere Philippi p̄ris alex. z ere alfonsi regis Dia	
1562	244	2	38	32	44	Ere Alexandri magni z ere alfonsi regis Dia	
1251	152	†	2	6	57	59	Ere Incarnationis christi z ere alfon. regis Dia
1289	152		2	10	49	19	Ere Cesaris z ere alfonsi regis Dia
967	277		1	38	11	13	Ere Diocletiani z ere alfonsi regis Dia
629	322		1	3	54	24	Ere Albigeræ id est arabū z ere alfonsi regis Dia
619	351		1	2	54	0	Ere Jeldagert regis persarū z ere alfon. regis Dia
2355	10		3	58	56	13	Ere Diluuij z ere nabuchodonosor' Dia
2778	269		4	41	55	33	Ere diluuij z ere philippi Dia
2790	227		4	43	7	54	Ere diluuij z ere alexandri magni. Dia
3063	319		5	10	51	19	Ere diluuij z ere cesaris. Dia
3101	319	†	5	14	43	39	Ere diluuij z ere incarnationis. Dia
3385	194		5	43	29	25	Ere diluuij z ere diocletiani. Dia
3723	269		6	17	48	14	Ere diluuij z ere arabum. Dia
3733	120		6	18	46	38	Ere diluuij z ere persarum. Dia
423	265		0	42	59	20	Ere Nabuchodonosor' z ere philippi Dia
435	218		0	44	11	41	Ere nabuchodonosor' z ere alexandri mag. Dia
708	309		1	11	55	6	Ere nabuchodonosor' z ere cesaris. Dia
746	310	†	1	15	46	26	Ere nabuchodonosor' z ere incarnationis. Dia
1030	185		1	44	33	12	Ere nabuchodonosor' z ere diocletiani Dia
1368	139		1	18	50	1	Ere nabuchodonosor' z ere arabum. Dia
1378	111		2	19	50	25	Ere nabuchodonosor' z ere persarum Dia

Anni	Dies		4	2	3	1		
Röni	supfl.							
11	324		0	1	12	21	Ere philippi z ere alexandri magni	Dia
285	250		0	28	55	46	Ere philippi z ere cesaris	Dia
323	51	†	0	32	47	6	Ere philippi z ere incarnationis	Dia
606	291		1	1	33	52	Ere philippi z ere diocletiani	Dia
934	278		1	35	50	41	Ere philippi z ere arabum	Dia
1144	209		1	36	51	5	Ere philippi z ere persarum	Dia
273	92		0	17	43	25	Ere alexandri magni z ere cesaris	Dia
311	93	†	0	31	34	45	Ere alexandri magni z ere incarnationis	Dia
596	221		1	0	31	31	Ere alexandri magni z ere diocletiani	Dia
932	287		1	34	38	20	Ere alexandri magni z ere arabum	Dia
942	259		1	35	38	44	Ere alexandri magni z ere persarum	Dia
38	1	†	0	3	51	20	Ere cesaris z ere incarnationis	Dia
321	241		0	32	38	6	Ere cesaris z ere diocletiani	Dia
667	244		1	6	54	55	Ere cesaris z ere arabum	Dia
241	167		1	7	55	19	Ere cesaris z ere persarum	Dia
283	241	†	0	28	46	46	Ere incarnationis z ere diocletiani	Dia
621	185		1	3	3	35	Ere incarnationis z ere arabum	Dia
631	167		1	4	3	59	Ere incarnationis z ere persarum	Dia
328	7		0	34	16	49	Ere diocletiani z ere arabum	Dia
347	292		0	35	17	13	Ere diocletiani z ere persarum	Dia
9	337		0	1	0	24	Ere arabum z ere persarum	Dia
								Dia
3882	267		6	33	56	7	Ere adam z ere diluuij	Dia

Tabula ad inueniendū omnes eras bisextiles: z ad extrahendū vnam eram incognitam ex altera cognita.

**Ann̄i romani colle-
cti cōes ad annos ere
christi: alexandri: ce-
sari: diocletiani z al-
fonsi.**

**Ann̄i romani cōmunes
expāsi ad annos ere in-
carnatiōis xpi z alfonsi.**

**Ann̄es romani cōmu-
nes ad annos ere christi
et cesaris.
Ann̄es nō bisexti-
les.**

Ann̄i	4	3	2	1	Ann̄i	3	2	1	m̄	Moia z n̄ie.	2	1	dies
40	0	4	3	30	1	0	6	5	15	Janua.	1	0	31
60	0	6	5	15	2	0	12	10	30	Feb̄.	2	0	59
80	0	8	7	0	3	0	18	15	45	Marti ^o .	2	1	30
100	0	10	8	45	4	b	0	24	21	0	2	0	120
200	0	20	17	30	5	0	30	26	15	Mai ^o .	5	2	31
300	0	30	26	15	6	0	36	31	30	Iun̄.	6	3	1
400	0	40	35	0	7	0	42	36	45	Iuli ^o .	7	3	32
500	0	50	43	45	8	b	0	48	42	0	4	3	243
600	1	0	52	30	9	0	54	47	15	Septēb	9	4	33
700	1	11	1	15	10	1	0	52	30	Octob	10	5	4
800	1	21	10	0	11	1	6	57	45	Novēb	11	5	34
900	1	31	18	45	12	b	1	13	3	0	6	5	365
1000	1	41	27	30	13	1	19	8	15	Ann̄es	1	Bisextiles	
2000	3	22	55	0	14	1	25	13	30	Moia z n̄ie.	2	1	dies
3000	5	4	22	30	15	1	31	18	45	Janu.	1	0	31
4000	6	45	50	0	16	b	1	37	24	0	1	0	60
5000	8	27	17	30	17	1	43	29	15	Mai ^o .	3	1	31
6000	10	8	45	0	18	1	49	34	30	April	4	2	1
7000	11	50	12	30	19	1	55	39	45	Mai ^o .	5	2	32
8000	13	31	40	0	20	b	2	1	45	0	3	2	181
										Iuli ^o .	7	3	33
										Augu.	8	4	4
										Septēb	9	4	34
										Octob	10	5	5
										Novēb	11	5	35
										Decēb	12	6	6

**Tabula comunis ad inueniendum oēs eras bisextiles:
z ad extrahendū vnam incognitam ex altera cognita.**

Annū expāsi ere ale. Annū expāsi e. Menses grecoꝝ ad annos alexandri.
rādri z diocletiani. re cesaris. magni regis ab octobri incipientes.

Annū				Annū				Menses	Mon bise- xtiles.	Bisexti- les.									
3	2	1	m	3	2	1	m	Nomina	2	1	dies	2	1	dies					
1	0	6	5	30	1	0	6	5	45	Tisrim 1 ^o	0	31	31	0	31	31			
2	0	12	10	45	2	b	0	12	11	0	Tisrim 2 ^o	1	1	62	1	1	62		
3	b	0	18	16	0	3	0	18	16	15	Remiz 1 ^o	1	32	92	1	32	92		
4	0	24	21	15	4	0	24	21	30	Remiz 2 ^o	2	3	123	2	3	123			
5	0	30	26	30	5	0	30	26	45	Sabath	2	31	151	2	32	152			
6	0	36	31	45	6	b	0	36	32	0	Adar	3	2	182	3	3	183		
7	b	0	42	37	0	7	0	42	37	15	Nisan	3	32	212	3	33	213		
8	0	48	42	15	8	0	48	42	30	Idar	4	3	243	4	4	244			
9	0	54	47	30	9	0	54	47	45	Haziram	4	33	273	4	34	274			
10	1	0	52		10	b	1	0	53	0	Thamuz	5	4	304	5	5	305		
11	b	1	6	58		11	1	6	58	15	Abh	5	35	335	5	36	336		
12	1	13	3		12	1	13	3	30		Eyul	6	5	365	6	6	366		
13	1	19	8		13	1	19	8	45	Menses egyptioꝝ ad annos diocle- tiani a septembri incipientes.									
14	1	25	13		14	b	1	25	14	0									
15	b	1	31	19		15	1	31	19	15									
16	1	37	24		16	1	37	24	30		Menses	Mon bise- xtiles.	Bisexti- les.						
17	1	43	29		17	1	43	29	45		Moia	2	1	dies	2	1	die		
18	1	49	34		18	b	1	49	35	0	Tuth	0	30	30	0	30	30		
19	b	1	55	40		19	1	55	40	15	Bala	1	1	61	1	1	61		
20	2	1	45		20	2	1	45	30		Hetur	1	31	91	1	31	91		
											Heybich	2	2	122	2	2	122		
											Thoba	2	33	153	2	33	153		
											Amibur	3	1	181	3	2	182		
											Barmaer	3	32	212	3	33	213		
											Barratoda	4	2	241	4	3	243		
											Bixbuorb	4	33	273	4	34	274		
											Zuba	5	3	303	5	4	304		
											Zbili	5	34	334	5	35	335		
											Zilazre	6	5	365	6	6	366		

Tabula cōmunis ad inueniendū omnes eras non bisextiles: et ad extrahendū quamlibet eram incognitam per aliam notam.

**Annū cōmunes col-
lecti ad erā diluuij:
Nabuchodonosor:
philippi et regi per-
sarum.**

**Annū expansi-
cōes ad erā
diluuij: nabu-
chodonosor:
philippi et p-
sarum.**

**Calendes egyptiorū quibus
vtuntur in annis diluuij: na-
buchodonosor: philippi: et su-
per almagesti.**

Annū	4	3	2	1	Annū	3	2	1	Moia et nūer ^o	2	1	Dies	
40	0	4	3	20	1	0	6	5	Euth	1	0	30	30
60	0	6	5	0	2	0	12	10	Baba	2	1	0	60
80	0	8	6	40	3	0	18	15	Accoz	3	1	30	90
100	0	10	8	20	4	0	24	20	Ayah	4	2	0	120
200	0	20	16	40	5	0	30	25	Sohbi	5	2	30	150
300	0	30	25	0	6	0	36	30	AlDayr	6	3	0	180
400	0	40	33	20	7	0	42	35	Bhemamib	7	3	30	210
500	0	50	41	40	8	0	48	40	Sarmorum	8	4	0	240
600	1	0	50	0	9	0	54	45	AlDachoz	9	4	30	270
700	1	10	58	20	10	1	0	50	Seusi	10	5	0	300
800	1	21	6	40	11	1	6	55	Acticha	11	5	30	330
900	1	31	15	0	12	1	13	0	AlDauzori	12	6	5	360
1000	1	41	23	20	13	1	19	5					
2000	3	22	46	40	14	1	25	10					
3000	5	4	10	0	15	1	31	15					
4000	6	45	33	20	16	1	37	20	For dimech	1	0	30	30
5000	8	26	56	40	17	1	43	25	Ar daimech	2	1	0	60
6000	10	8	20	0	18	1	49	30	Eardimech	3	1	30	90
7000	11	49	43	20	19	1	55	35	Zirmech	4	2	0	120
8000	13	31	6	40	20	2	1	40	AlDardary	5	2	30	150
9000	15	12	30	0					Sar ebimech	6	3	0	180
10000	16	53	53	20					AlDabramech	7	3	30	210
									Ebenmech	8	4	0	240
									Ydramech	9	4	30	270
									Dimech	10	5	0	300
									Behmemech	11	5	30	330
									Alzirdamic	12	6	5	360

**Tabula ad inueniendū eram arabū: z ad extrahendū
quamlibet eram incognitam per aliam notam.**

Anni arabū collecti p 1000. z aucti p 900					Anni collecti aucti per 30.					Anni arabum expansi.					
Anni	ā	ā	ī	ī	Anni	ā	ā	ī	ī	Anni	ā	ā	ī	ī	
1800	2	57	11	0	30	0	2	57	11	1		0	0	54	11
2700	4	25	46	30	60	0	5	54	22	2	b	0	11	49	22
3600	5	54	22	0	90	0	8	51	33	3		0	17	43	3
4500	7	22	57	30	120	0	11	48	44	4		0	23	37	14
5400	8	51	33	0	150	0	14	45	55	5	b	0	29	32	25
6300	10	20	8	30	180	0	17	43	6	6		0	35	26	6
7200	11	48	44	0	210	0	20	40	17	7	b	0	41	21	17
8100	13	17	19	30	240	0	23	37	28	8		0	47	15	28
					270	0	26	34	39	9		0	53	9	9
					300	0	29	31	50	10	b	0	59	4	20
					330	0	32	29	1	11		1	4	58	1
					360	0	35	26	12	12		1	10	52	12
					390	0	38	23	23	13	b	1	16	47	23
					420	0	41	20	34	14		1	22	41	4
					450	0	44	17	45	15		1	28	35	15
					480	0	47	14	56	16	b	1	34	30	26
					510	0	50	12	7	17		1	40	24	7
Mēses arab				di	540	0	53	9	18	18	b	1	46	19	18
Almuharā	1		0	30	30	570	0	56	6	19		1	52	13	29
Saphar	2		0	59	59	600	0	59	3	20		1	58	7	10
Rabe 1 ^o	3		1	29	89	630	1	2	0	21	b	2	4	2	21
Rabe 2 ^o	4		1	58	118	660	1	4	58	22		2	9	56	2
Jumedi 1 ^o	5		2	28	148	690	1	7	55	23		2	15	50	13
Jumedi 2 ^o	6		2	57	177	720	1	10	52	24	b	2	21	45	24
Rage	7		3	27	207	750	1	13	49	25		2	27	39	5
Sahaben	8		3	56	236	780	1	16	46	26	b	2	33	34	16
Ramadā	9		4	29	266	810	1	19	43	27		2	39	28	27
Sauel	10		4	55	295	840	1	22	41	28		2	45	22	8
Dulchida	11		5	25	315	870	1	25	38	29	b	2	51	17	19
Dulcheya	12		5	54	354	900	1	28	35	30		2	57	11	0

Tabula extractionis unius ere ex altera ex eris hic positis.

Inuentio dierū diluuij p annos alfonsi regis. Inuentio dierū nabucho.

Numerus annoꝝ col. lectoꝝ Alfonsi regis.					Numerus annoꝝ col. lectoꝝ Alfonsi regis.					Numerus annoꝝ col. lectoꝝ Alfonsi regis.				
	4	3	2	1		4	3	2	1		4	3	2	1
Radix	7	21	40	38	400	8	2	15	38	Rad	3	22	44	25
20	7	23	42	23	420	8	4	17	23	20	3	24	46	10
40	7	25	44	8	440	8	6	19	8	40	3	26	47	55
60	7	27	45	53	460	8	8	20	53	60	3	28	49	40
80	7	29	47	38	480	8	10	22	38	80	3	30	51	25
100	7	31	49	23	500	8	12	24	23	100	3	32	53	10
120	7	33	51	8	520	8	14	26	8	120	3	34	54	55
140	7	35	52	53	540	8	16	27	53	140	3	36	56	40
160	7	37	54	38	560	8	18	29	38	160	3	38	58	25
180	7	39	56	23	580	8	20	31	23	180	3	41	0	10
200	7	41	58	8	600	8	22	33	8	200	3	43	1	55
220	7	43	59	53	620	8	24	34	53	220	3	45	3	40
240	7	46	1	38	640	8	26	36	38	240	3	47	5	25
260	7	48	3	23	660	8	28	38	23	260	3	49	7	10
280	7	50	5	8	680	8	30	40	8	280	3	51	8	55
300	7	52	6	53	700	8	32	41	53	300	3	53	10	40
320	7	54	8	38	720	8	34	43	38	320	3	55	12	25
340	7	56	10	23	740	8	36	45	23	340	3	57	14	10
360	7	58	12	8	760	8	38	47	8	360	4	59	15	55
380	8	0	13	53						380	4	1	17	40

— donosoz per annos. **C**onuentio dierū Philippi p annos alfonsi regis.
 — Alfonsi regis.

Numerus annoz col/ lectoz Alfonsi regis.					Numerus annoz col/ lectoz Alfonsi regis.					Numerus annoz col/ lectoz Alfonsi regis.				
	4	3	2	1		4	3	2	1		4	3	2	1
400	4	3	19	25	Rad	2	39	45	5	400	3	20	20	5
420	4	5	21	10	20	2	41	46	50	420	3	22	21	50
440	4	7	22	55	40	2	43	48	35	440	3	24	23	35
460	4	9	24	40	60	2	45	50	20	460	3	26	25	20
480	4	11	26	25	80	2	47	52	5	480	3	28	27	5
500	4	13	28	10	100	2	49	53	50	500	3	30	28	50
520	4	15	29	55	120	2	51	55	35	520	3	32	30	35
540	4	17	31	40	140	2	53	57	20	540	3	34	32	20
560	4	19	33	25	160	2	55	59	5	560	3	36	34	5
580	4	21	35	10	180	2	58	0	50	580	3	38	35	50
600	4	23	36	55	200	3	0	2	35	600	3	40	37	35
620	4	25	38	40	220	3	2	4	20	620	3	42	39	20
640	4	27	40	25	240	3	4	6	5	640	3	44	41	5
660	4	29	42	10	260	3	6	7	50	660	3	46	42	50
680	4	31	43	55	280	3	8	9	35	680	3	48	44	35
700	4	33	45	40	300	3	10	11	20	700	3	50	46	20
720	4	35	47	25	320	3	12	13	5	720	3	52	48	5
740	4	37	49	10	340	3	14	14	50	740	3	54	49	50
760	4	39	50	55	360	3	16	16	35	760	3	56	51	35
					380	3	18	18	20					

Conuentio dierū alexātri p annos Alfonsi regis.

Conuentio dierū cesaris

Numeroz annoz col
lectoz Alfonsi regis.

Numeroz annoz col
lectoz Alfonsi regis.

Numeroz annoz col
lectoz Alfonsi regis.

	4	3	2	1		4	3	2	1		4	3	2	1	
Radix	2	38	32	44		400	3	19	7	44	'Rad'	2	10	49	19
20	2	40	34	29		420	3	21	9	29	20	2	12	51	4
40	2	42	36	14		440	3	23	11	14	40	2	14	52	49
60	2	44	37	59		460	3	25	12	59	60	2	16	54	34
80	2	46	39	44		480	3	27	14	44	80	2	18	56	19
100	2	48	41	29		500	3	29	16	29	100	2	20	58	4
120	2	50	43	14		520	3	31	18	14	120	2	22	59	49
140	2	52	44	59		540	3	33	19	59	140	2	25	1	34
160	2	54	46	44		560	3	35	21	44	160	2	27	3	19
180	2	56	48	29		580	3	37	23	29	180	2	29	5	4
200	2	58	50	14		600	3	39	25	14	200	2	31	6	49
220	3	0	51	59		620	3	41	26	59	220	2	33	8	34
240	3	2	53	44		640	3	43	28	44	240	2	35	10	19
260	3	4	55	29		660	3	45	30	29	260	2	37	12	4
280	3	6	57	14		680	3	47	32	14	280	2	39	13	49
300	3	8	58	59		700	3	49	33	59	300	2	41	15	34
320	3	11	0	44		720	3	51	35	44	320	2	43	17	19
340	3	13	2	29		740	3	53	37	29	340	2	45	19	4
360	3	15	4	14		760	3	55	39	14	360	2	47	20	49
380	3	17	5	59							380	2	49	22	34

— p annos Alfonso. C Inuentio dieru incarnationis xpi p annos Alfonso.

Numerus annoz col lectoz Alfonso regis.					Numerus annoz col lectoz Alfonso regis.					Numerus annoz col lectoz Alfonso regis.				
	4	3	2	1		4	3	2	1		4	3	2	1
400	2	51	24	19	Rad.	2	6	57	59	400	2	47	32	59
420	2	53	26	4	20	2	8	59	44	420	2	49	34	44
440	2	55	27	49	40	2	11	1	29	440	2	51	36	29
460	2	57	29	34	60	2	13	3	14	460	2	53	38	14
480	2	59	31	19	80	2	15	4	59	480	2	55	39	59
500	3	1	33	4	100	2	17	6	44	500	2	57	41	44
520	3	3	34	49	120	2	19	8	29	520	2	59	43	29
540	3	5	36	34	140	2	21	10	14	540	3	1	45	14
560	3	7	38	19	160	2	23	11	59	560	3	3	46	59
580	3	9	40	4	180	2	25	13	44	580	3	5	48	44
600	3	11	41	49	200	2	27	15	29	600	3	7	50	29
620	3	13	43	34	220	2	29	17	14	620	3	9	52	14
640	3	15	45	19	240	2	31	18	59	640	3	11	53	59
660	3	17	47	4	260	2	33	20	44	660	3	13	55	44
680	3	19	48	49	280	2	35	22	29	680	3	15	57	29
700	3	21	50	34	300	2	37	24	14	700	3	17	59	14
720	3	23	52	19	320	2	39	25	59	720	3	20	0	59
740	3	25	54	4	340	2	41	27	44	740	3	22	2	44
760	3	27	55	49	360	2	43	29	29	760	3	24	4	29
					380	2	45	31	14					

Tabula extractiōis vni⁹ ere exal

Inuētio dierū diocletiani p annos Alfonsi regis.

Inuētio dierū ere ara

Numerus annoz col lectoz Alfonsi regie.					Numerus annoz col lectoz Alfonsi regie.					Numerus annoz col lectoz Alfonsi regie				
	4	3	2	1		4	3	2	1		Rad.	4	3	2
Radix	1	38	11	13	400	1	18	46	13	Rad.	1	3	54	24
20	1	40	12	58	420	2	20	47	58	20	1	5	56	9
40	1	42	14	43	440	2	22	49	43	40	1	7	57	54
60	1	44	16	28	460	2	24	51	28	60	1	9	59	39
80	1	46	18	13	480	2	26	53	13	80	1	12	1	24
100	1	48	19	58	500	2	28	54	58	100	1	14	3	9
120	1	50	21	43	520	2	30	56	43	120	1	16	4	54
140	1	52	23	28	540	2	32	58	28	140	1	18	6	39
160	1	54	25	13	560	2	35	0	13	160	1	20	8	24
180	1	56	26	58	580	2	37	1	58	180	1	22	10	9
200	1	58	28	43	600	2	39	3	43	200	1	24	11	54
220	2	0	30	28	620	2	41	5	28	220	1	26	13	39
240	2	2	32	13	640	2	43	7	13	240	1	28	15	24
260	2	4	33	58	660	2	45	8	58	260	1	30	17	9
280	2	6	35	43	680	2	47	10	43	280	1	32	18	54
300	2	8	37	28	700	2	49	12	28	300	1	34	20	39
320	2	10	39	13	720	2	51	14	13	320	1	36	22	24
340	2	12	40	58	740	2	53	15	58	340	1	38	24	9
360	2	14	42	43	760	2	55	17	43	360	1	40	25	54
380	2	16	44	28						380	1	42	27	39

— tera ex eris hic postis: id est cuiuslibet ere per annos ere Alfonso.

— bum per annos alfon. C Inuétio dierū Jeldagert p annos Alfonso regis

Numerus annoꝝ col lectoꝝ Alfonso regis.	4	3	2	1	Numerus annoꝝ col lectoꝝ Alfonso regis.	4	3	2	1	Numerus annoꝝ col lectoꝝ Alfonso regis.	4	3	2	1
	400	1	44	29		24	Radix	1	2		54	0	400	1
420	1	46	31	9	20	1	4	55	45	420	1	45	30	45
440	1	48	32	54	40	1	6	57	30	440	1	47	32	30
460	1	50	34	39	60	1	8	59	15	460	1	49	34	15
480	1	52	36	24	80	1	11	1	0	480	1	51	36	0
500	1	54	38	9	100	1	13	2	45	500	1	53	37	45
520	1	56	39	54	120	1	15	4	30	520	1	55	39	30
540	1	58	41	39	140	1	17	6	15	540	1	57	41	15
560	2	0	43	24	160	1	19	8	0	560	1	59	43	0
580	2	2	45	9	180	1	21	9	45	580	2	1	44	45
600	2	4	46	54	200	1	23	11	30	600	2	3	46	30
620	2	6	48	39	220	1	25	13	15	620	2	5	48	15
640	2	8	50	24	240	1	27	15	0	640	2	7	50	0
660	2	10	52	9	260	1	29	16	45	660	2	9	51	45
680	2	12	53	54	280	1	31	18	30	680	2	11	53	30
700	2	14	55	39	300	1	33	20	15	700	2	13	55	15
720	2	16	57	24	320	1	35	22	0	720	2	15	57	0
740	2	18	59	9	340	1	37	23	45	740	2	17	58	45
760	2	21	0	54	360	1	39	25	30	760	2	20	0	30
					380	1	41	27	15					

Tabule residuū extractionis vnius ere ex alia per annos alfonsi.

**Annī cōes expansi
ad annos alfonsi.**

**Menses latinoꝝ ad annos
alfonsi a Junio inchoātes.**

					Menses Nōbisextiles.			
Annī	3	2	ī	m	Noīa z nūc	2	ī	dies
1	0	6	5	15	Junio	1	0	30
2	0	12	10	30	Julio	2	1	61
3	0	18	15	45	Aug.	3	1	92
4 ^b	5	34	21	0	Septēb.	4	2	122
5	0	30	26	15	Octob.	5	2	153
6	0	36	31	30	Novēb.	6	3	183
7	0	42	36	45	Decēb.	7	3	214
8 ^b	0	48	42	0	Janū.	8	4	245
9	0	54	47	15	Febꝛ.	9	4	273
10	1	0	52	30	Mar.	10	5	304
11	1	6	57	45	April.	11	5	334
12 ^b	1	13	3	0	Mai	12	6	365
13	1	19	8	15	Menses Bisextiles			
14	1	25	13	30	Noīa z nūc	2	ī	dies.
15	1	31	18	45	Junio	1	0	30
16 ^b	1	31	24	0	Julio	2	1	61
17	1	43	29	15	Augu.	3	1	92
18	1	49	34	30	Septēb.	4	2	122
19	1	55	39	45	Octob.	5	2	153
20 ^b	2	1	45	0	Novēb.	6	3	183
					Decēb.	7	3	214
					Janū.	8	4	245
					Febꝛ.	9	4	274
					Mar.	10	5	305
					April.	11	5	335
					Mai	12	6	366

Tabula notarum anni vel mensis cuiuscūq;

Tabella radicum notarum anni.

Radix diluuij	5	†	Radix incarnationis	7
Re nabuchodonosor	4		Re diocletiani	6
Re philippi	1		Re arabum	5
Re alexandri	2		Re persarum	3
Re cesaris	1		Re alfonfi regis	7

4
3
2

4
3
2

i	ī	2	3	4	i	ī	2	3	4
1	1	4	2	1	31	3	5	6	3
2	2	1	4	2	32	4	2	1	4
3	3	5	6	3	33	5	6	3	5
4	4	2	1	4	34	6	3	5	6
5	5	6	3	5	35	7	7	7	7
6	6	3	5	6	36	1	4	2	1
7	7	7	7	7	37	2	1	4	2
8	1	4	2	1	38	3	5	6	3
9	2	1	4	2	39	4	2	1	4
10	3	5	6	3	40	5	6	3	5
11	4	2	1	4	41	6	3	5	6
12	5	6	3	5	42	7	7	7	7
13	6	3	5	6	43	1	4	2	1
14	7	7	7	7	44	2	1	4	2
15	1	4	2	1	45	3	5	6	3
16	2	1	4	2	46	4	2	1	4
17	3	5	6	3	47	5	6	3	5
18	4	2	1	4	48	6	3	5	6
19	5	6	3	5	49	7	7	7	7
20	6	3	5	6	50	1	4	2	1
21	7	7	7	7	51	2	1	4	2
22	1	4	2	1	52	3	5	6	3
23	2	1	4	2	53	4	2	1	4
24	3	5	6	3	54	5	6	3	5
25	4	2	1	4	55	6	3	5	6
26	5	6	3	5	56	7	7	7	7
27	6	3	5	6	57	1	4	2	1
28	7	7	7	7	58	2	1	4	2
29	1	4	2	1	59	3	5	6	3
30	2	1	4	2	60	4	2	1	4

Tabula radicum motuum omnium hic positorum ad eras omnes hic positas.

Radices motus Augurii et Stellarum fixarum ad eras positas nulle ponuntur: cum vne non sint: et sine ipsis ex eorum tabula motus ut suo loco patet accipitur.

Radices motus octavae sphaerae ad eras hic positas.

Radices motus Solis Veneris et Mercurij ad eras hic positas.

*	š	g	m	z	z	4	o	š	g	m	z	z	4
Radix diluuij	3	19	41	0	0	0	Radix diluuij	5	1	25	32	58	49
Eius motus est	0	2	57	12	0	0	Re nabucho.	5	27	48	42	21	7
Re nabuchodono.	5	20	48	0	0	0	Re philippi	3	46	26	54	3	15
Eius motus est	0	5	40	27	0	0	Re alexa. magni.	3	5	8	21	42	23
Re philippi	5	42	35	27	0	0	Re cesaris	4	37	34	41	16	59
Eius motus est	0	2	40	55	0	0	Re incarnationis	4	38	21	0	30	28
Re alexan. magni	5	43	12	7	0	0	Re diocletiani	2	37	13	51	8	20
Eius motus est	0	2	35	29	0	0	Re albigera	1	54	52	2	0	50
Re cesaris	5	57	15	18	0	0	Re iesdagert	1	26	50	59	11	0
Eius motus est	0	0	25	45	0	0	Re alfonsi	1	16	37	12	38	42
Re incarnationis	5	59	12	34	0	0	Rad mot lune ad eras hic positas.						
Eius motus est	0	0	7	25	0	0		š	g	m	z	z	4
Re diocletiani	0	13	47	51	0	0	Radix diluuij	4	47	49	43	52	3
Eius motus est	0	2	8	15	0	0	Re nabuchodo.	0	26	46	43	14	51
Re albigera	0	31	10	26	0	0	Re philippi	2	45	37	15	21	1
Eius motus est	0	4	38	42	0	0	Re alexan. magni	2	4	21	1	10	37
Re iesdagert	0	31	41	3	0	0	Re cesaris	1	54	25	20	23	57
Eius motus est	0	4	42	45	0	0	Re incarnationis	2	2	46	50	16	40
Re Alfonsi	1	3	34	4	0	0	Re diocletiani	2	36	19	44	2	56
Eius motus est	0	8	4	1	0	0	Re albigera	2	2	1	16	23	53
							Re iesdagert	5	53	16	32	5	2

Radices augurii solis et veneris ad eras hic positas sine motu octavae sphaerae.

Rad argumenti lune ad eras hic positas

o	š	g	m	z	z	4	o	š	g	m	z	z	4
Radix diluuij	0	48	38	2	0	0	Radix diluuij	3	42	45	4	37	44
Re nabuchodo.	1	5	56	11	0	0	Re nabuchodo.	4	13	3	49	59	42
Re philippi	1	9	2	57	0	0	Re philippi	1	10	40	36	45	29
Re alexan. magni	1	9	8	11	0	0	Re alexan. magni	4	25	47	30	18	24
Re cesaris	1	11	8	38	0	0	Re cesaris	4	56	57	51	30	2
Re incarnationis	1	11	25	23	0	0	Re incarnationis	3	19	0	14	31	17
Re diocletiani	1	13	30	25	0	0	Re diocletiani	3	30	11	51	42	40
Re albigera	1	15	59	21	0	0	Re albigera	1	47	21	27	42	28
Re iesdagert	1	16	3	43	0	0	Re iesdagert	4	54	52	33	3	41
Re alfonsi	1	20	37	0	0	0	Re alfonsi	4	10	51	40	9	0

Radices capitis draconis ad eras hic positas

♁	♂	♁	♁	♁	♁	♁
Radix diluuij	3	36	55	21	17	0
Re nabuchodo.	0	46	44	50	5	0
Re philippi	5	21	57	5	17	0
Re alex. magni	3	11	49	33	20	0
Re cesaris	1	16	55	34	5	0
† Re incarnatiōis	1	31	55	52	41	0
Re diocletiani	2	58	18	38	23	0
Re albigera	3	53	20	35	51	0
Re iesdagert	1	5	14	58	21	0
Re alfonsi regis	2	56	12	46	11	0

Radices argumenti mercurij ad eras hic positas.

♁	♂	♁	♁	♁	♁	♁
Radix diluuij	5	58	59	31	14	0
Re nabuchodo.	0	20	29	14	50	0
Re philippi	3	33	44	44	59	0
Re alexā. magni	0	19	56	26	54	0
Re cesaris	2	4	22	14	6	0
† Re incarnatiōis	0	45	23	58	0	0
Re diocletiani	1	18	24	17	42	0
Re albigera	1	13	26	14	31	0
Re iesdagert	2	52	7	36	17	0
Re alfonsi regis	3	33	48	38	56	0

Radices argumēti veneris ad eras hic positas.

♁	♂	♁	♁	♁	♁	♁
Radix diluuij	0	42	18	39	31	0
Re nabuchodo.	1	12	30	16	56	0
Re philippi	1	24	28	50	19	0
Re alex. magni	4	0	46	31	42	0
Re cesaris	3	32	7	44	6	0
† Re incarnatiōis	2	9	22	2	36	0
Re diocletiani	4	44	5	49	46	0
Re albigera	0	47	41	17	16	0
Re iesdagert	2	1	56	28	13	0
Re alfonsi regis	0	45	45	55	19	0

Radices augis martis ad eras hic positas sine motu octaue sphere.

♁	♂	♁	♁	♁	♁	♁
Radix diluuij	1	32	24	51	41	0
Re nabuchodo.	1	49	42	59	41	0
Re philippi	1	52	49	46	23	0
Re alexā. magni	1	52	55	0	45	0
Re cesaris	1	54	55	27	57	0
† Re incarnatiōis	1	55	12	13	4	0
Re diocletiani	1	57	17	15	31	0
Re albigera	1	59	46	11	58	0
Re iesdagert	1	59	50	34	24	0
Re alfonsi regis	2	4	23	51	41	0

Radices augi mercurij ad eras hic positas sine motu octaue sphere.

♁	♂	♁	♁	♁	♁	♁
Radix diluuij	2	47	52	11	41	0
Re nabuchodo.	3	5	10	19	41	0
Re philippi	3	8	17	6	23	0
Re alexā. magni	3	8	22	20	45	0
Re cesaris	3	10	22	47	57	0
† Re incarnatiōis	3	10	39	33	4	0
Re diocletiani	3	12	44	35	31	0
Re albigera	3	15	23	31	58	0
Re iesdagert	3	15	17	54	24	0
Re alfonsi regis	3	19	51	11	41	0

Radices motus martis ad eras hic positas.

♁	♂	♁	♁	♁	♁	♁
Radix diluuij	4	53	58	20	22	0
Re nabuchodo.	0	3	2	11	59	0
Re philippi	1	47	47	9	47	0
Re alexā. magni	3	42	45	53	25	0
Re cesaris	5	27	21	44	31	0
† Re incarnatiōis	0	41	25	29	43	0
Re diocletiani	5	38	0	16	26	0
Re albigera	3	32	42	3	32	0
Re iesdagert	5	11	55	23	5	0
Re alfonsi regis	3	1	41	36	19	0

Radices augis Jouis ad eras hic
positas sine motu octave sphere

♃	♄	♅	♆	♇	♈	♉
Radix diluuij	2	10	49	38	41	0
Re nabuchodo.	2	28	7	46	41	0
Re philippi	2	31	14	33	23	0
Re alexa. magni	2	31	19	47	45	0
Re cesaris	2	33	20	14	57	0
† Re incarnatiōis	2	33	37	0	4	0
Re diocletiani	2	35	42	2	31	0
Re albigera	2	38	10	58	58	0
Re iesdagert	2	38	19	21	24	0
Re alfonsi regis	2	42	48	38	41	0

Radices motus Saturni ad eras
hic positas.

♄	♄	♅	♆	♇	♈	♉
Radix diluuij	4	43	39	45	43	0
Re nabuchodo.	4	56	38	55	54	0
Re philippi	1	20	36	12	18	0
Re alexa. magni	3	46	0	45	52	0
Re cesaris	5	29	9	15	23	0
† Re incarnatiōis	1	14	5	20	12	0
Re diocletiani	5	4	33	5	38	0
Re albigera	1	58	21	0	3	0
Re iesdagert	3	59	44	31	50	0
Re alfonsi regis	4	24	44	33	26	0

Radices motus Jouis ad eras
hic positas.

♃	♄	♅	♆	♇	♈	♉
Radix diluuij	5	21	2	3	59	0
Re nabuchodo.	3	4	42	54	59	0
Re philippi	1	29	27	50	59	0
Re alex. magni	1	30	19	7	57	0
Re cesaris	1	46	49	6	9	0
† Re incarnatiōis	3	0	37	20	44	0
Re diocletiani	2	33	5	16	49	0
Re albigera	5	31	43	9	52	0
Re iesdagert	4	32	58	19	10	0
Re alfonsi regis	0	16	16	15	14	0

Radices elongationis Lune a Sole
ad eras hic positas.

♄	♄	♅	♆	♇	♈	♉
Radix diluuij	5	46	26	10	53	14
Re nabucho.	0	58	58	0	53	44
Re philippi	4	59	10	21	17	46
Re alexa. magni	4	59	12	39	28	14
Re cesaris	3	16	50	39	6	58
† Re incarnationis	3	24	25	49	46	12
Re diocletiani	5	59	5	52	54	36
Re albigera	0	7	9	14	23	3
Re iesdagert	4	26	25	32	54	2
Re alfonsi regis	4	19	28	8	33	3

Radices augi Saturni ad eras hic
positas sine motu octave sphere.

♄	♄	♅	♆	♇	♈	♉
Radix diluuij	3	30	36	20	41	0
Re nabuchodo.	3	47	54	28	41	0
Re philippi	3	51	1	15	23	0
Re alex. magni	3	51	6	29	45	0
Re cesaris	3	53	6	56	57	0
† Re incarnatiōis	3	53	23	42	4	0
Re diocletiani	3	55	28	44	31	0
Re albigera	3	57	57	40	58	0
Re iesdagert	3	58	2	3	24	0
Re alfonsi regis	4	2	35	20	41	0

Radices Argumēti latitudinis
Lune ad eras hic positas.

♄	♄	♅	♆	♇	♈	♉
Radix diluuij	2	24	31	4	49	28
Re nabucho.	1	13	17	42	0	42
Re philippi	2	7	20	20	19	16
Re alex. magni	5	15	56	34	1	12
Re cesaris	3	11	6	54	9	18
† Re incarnationis	3	34	28	42	38	29
Re diocletiani	5	34	24	22	6	37
Re albigera	5	55	7	51	55	18
Re iesdagert	0	58	17	30	6	10
Re alfonsi	2	32	4	7	3	1

Tabula Motus medij Augium ⁊ Stellarum fixarum.

*

4	ī	2	3	4		4	ī	2	3	4									
3	ē	g	m	2	3	4	3	ē	g	m	2	3	4						
2		ē	g	m	2	3	4	2		ē	g	m	2	3	4				
ī			ē	g	m	2	3	4	ī			ē	g	m	2	3	4		
				ē	g	m	2	3	4					ē	g	m	2	3	4
1	0	0	0	0	4	20	41	17	12	31	0	0	0	2	14	41	19	53	26
2	0	0	0	0	8	41	22	34	24	32	0	0	0	2	19	2	1	10	38
3	0	0	0	0	13	2	3	51	37	33	0	0	0	2	23	22	42	27	50
4	0	0	0	0	17	22	45	8	49	34	0	0	0	2	27	43	23	45	3
5	0	0	0	0	21	43	26	26	2	35	0	0	0	2	32	4	5	2	15
6	0	0	0	0	26	4	7	43	14	36	0	0	0	2	36	24	46	19	28
7	0	0	0	0	30	24	49	0	27	37	0	0	0	2	40	45	27	36	41
8	0	0	0	0	34	45	30	17	39	38	0	0	0	2	45	6	8	53	53
9	0	0	0	0	39	6	11	34	52	39	0	0	0	2	49	26	50	11	5
10	0	0	0	0	43	26	52	52	4	40	0	0	0	2	53	47	31	28	18
11	0	0	0	0	47	47	34	9	16	41	0	0	0	2	58	8	12	55	30
12	0	0	0	0	52	8	15	26	29	42	0	0	0	3	2	28	54	2	42
13	0	0	0	0	56	28	56	43	41	43	0	0	0	2	6	49	35	19	35
14	0	0	0	1	0	49	38	0	54	44	0	0	0	3	11	10	16	37	8
15	0	0	0	1	5	10	19	18	6	45	0	0	0	3	15	30	57	54	20
16	0	0	0	1	9	31	0	35	19	46	0	0	0	3	19	51	39	11	33
17	0	0	0	1	13	51	41	52	31	47	0	0	0	3	24	12	20	28	45
18	0	0	0	1	18	12	23	9	44	48	0	0	0	3	28	33	1	45	36
19	0	0	0	1	22	33	4	26	56	49	0	0	0	3	32	53	43	3	10
20	0	0	0	1	26	53	45	44	9	50	0	0	0	3	37	14	24	20	22
21	0	0	0	1	31	14	27	1	21	51	0	0	0	3	41	35	5	37	34
22	0	0	0	1	35	35	8	13	33	52	0	0	0	3	45	55	46	54	47
23	0	0	0	1	39	55	49	35	46	53	0	0	0	3	50	16	28	11	59
24	0	0	0	1	44	16	30	52	58	54	0	0	0	3	54	37	9	29	12
25	0	0	0	1	48	37	12	10	11	55	0	0	0	3	58	57	50	46	25
26	0	0	0	1	52	57	53	27	23	56	0	0	0	4	3	18	32	3	37
27	0	0	0	1	57	18	34	44	36	57	0	0	0	4	7	39	13	20	49
28	0	0	0	2	1	39	16	1	48	58	0	0	0	4	11	59	54	38	2
29	0	0	0	2	5	59	57	19	1	59	0	0	0	4	16	20	35	55	14
30	0	0	0	2	10	20	38	36	13	60	0	0	0	4	20	41	17	12	27
m	ē	m	2	3						m	ē	m	2	3					
2	m	2	3							2	m	2	3						
3	2	3								3	2	3							
4	3									4	3	4							

Tabula medij motus accessus, z recessus octave sphere.

4	ī	2	3	4						4	ī	2	3	4			
3	ē	g	m	2	3	4				3	ē	g	m	2	3	4	
2		ē	g	m	2	3	4			2		ē	g	m	2	3	4
ī			ē	g	m	2	3			ī			ē	g	m	2	3
				ē	g	m	2							ē	g	m	2
1	0	0	0	0	30	24	49			31	0	0	0	15	42	49	19
2	0	0	0	1	0	49	38			32	0	0	0	16	13	14	8
3	0	0	0	1	31	14	27			33	0	0	0	16	43	38	57
4	0	0	0	2	1	39	16			34	0	0	0	17	14	3	46
5	0	0	0	2	32	4	5			35	0	0	0	17	44	28	35
6	0	0	0	3	2	28	54			36	0	0	0	18	14	53	24
7	0	0	0	3	32	53	43			37	0	0	0	18	45	18	13
8	0	0	0	4	3	18	32			38	0	0	0	19	15	43	2
9	0	0	0	4	33	43	21			39	0	0	0	19	46	7	51
10	0	0	0	5	4	8	10			40	0	0	0	20	16	32	40
11	0	0	0	5	34	32	59			41	0	0	0	20	46	57	29
12	0	0	0	6	4	57	48			42	0	0	0	21	17	22	18
13	0	0	0	6	35	22	37			43	0	0	0	21	47	47	7
14	0	0	0	7	5	47	26			44	0	0	0	22	18	11	56
15	0	0	0	7	36	12	15			45	0	0	0	22	48	36	45
16	0	0	0	8	6	37	4			46	0	0	0	23	19	1	34
17	0	0	0	8	37	1	53			47	0	0	0	23	49	26	23
18	0	0	0	9	7	26	42			48	0	0	0	24	19	51	12
19	0	0	0	9	37	51	31			49	0	0	0	24	50	16	1
20	0	0	0	10	8	16	20			50	0	0	0	25	20	40	50
21	0	0	0	10	38	41	9			51	0	0	0	25	51	5	39
22	0	0	0	11	9	5	58			52	0	0	0	26	21	30	28
23	0	0	0	11	39	30	47			53	0	0	0	26	51	55	17
24	0	0	0	12	9	55	36			54	0	0	0	27	22	20	6
25	0	0	0	12	40	20	25			55	0	0	0	27	52	44	55
26	0	0	0	13	10	45	14			56	0	0	0	28	23	9	44
27	0	0	0	13	41	10	3			57	0	0	0	28	53	34	33
28	0	0	0	14	11	34	52			58	0	0	0	29	23	59	22
29	0	0	0	14	41	59	41			59	0	0	0	29	54	24	11
30	0	0	0	15	12	24	30			60	0	0	0	30	24	49	0
m	g	m	2	3						m	g	m	2	3			
2	m	2	3							2	m	2	3				
3	2	3								3	2	3					
4	3									4	3						

Tabula Aequationū motus accessus et recessus sphaerae Stellatae

*

ſ	Aequa	ſ	ſ	Aequa	ſ	ſ	Aequa	ſ
o	tio	ſ	o	tio	ſ	i	tio	ſ
3	Adde	ſ	3	Adde	ſ	4	Adde	ſ
g	g m z m z	g	g m z m z	g	g m z m z	g	g m z m z	g
1	59 0 9 25	9 25	31	29 4 37 17	8 7	1	59 7 52 40	4 39
2	58 0 18 49	9 24	32	28 4 45 18	8 1	2	58 7 56 19	4 39
3	57 0 28 11	9 22	33	27 4 53 14	7 56	3	57 8 0 41	4 22
4	56 0 37 32	9 21	34	26 5 1 5	7 51	4	56 8 4 56	4 15
5	55 0 46 52	9 20	35	25 5 8 51	7 46	5	55 8 9 2	4 6
6	54 0 56 12	9 20	36	24 5 16 30	7 39	6	54 8 12 58	3 56
7	53 1 5 31	9 19	37	23 5 24 4	7 34	7	53 8 16 45	3 47
8	52 1 14 28	9 17	38	22 5 31 33	7 29	8	52 8 20 23	3 38
9	51 1 24 4	9 36	39	21 5 38 57	7 24	9	51 8 23 52	3 29
10	50 1 33 20	9 16	40	20 5 46 16	7 19	10	50 8 27 11	3 20
11	49 1 42 34	9 14	41	19 5 53 26	7 10	11	49 8 30 23	3 11
12	48 1 51 46	9 12	42	18 6 0 29	7 3	12	48 8 33 24	3 1
13	47 2 0 57	9 11	43	17 6 7 26	6 57	13	47 8 36 15	2 51
14	46 2 10 6	9 9	44	16 6 14 17	6 51	14	46 8 38 56	2 41
15	45 2 19 13	9 7	45	15 6 21 2	6 45	15	45 8 41 28	2 32
16	44 2 28 17	9 4	46	14 6 27 40	6 38	16	44 8 43 50	2 22
17	43 2 37 26	8 49	47	13 6 34 10	6 30	17	43 8 46 2	2 12
18	42 2 46 11	8 45	48	12 6 40 33	6 23	18	42 8 48 5	2 3
19	41 2 55 2	8 51	49	11 6 46 49	6 16	19	41 8 49 59	1 54
20	40 3 3 49	8 47	50	10 6 52 58	6 9	20	40 8 51 44	1 45
21	39 3 12 47	8 58	51	9 6 59 0	6 2	21	39 8 53 19	1 35
22	38 3 21 36	8 49	52	8 7 4 53	5 53	22	38 8 54 41	1 22
23	37 3 30 20	8 44	53	7 7 10 38	5 45	23	37 8 55 55	1 14
24	36 3 38 57	8 37	54	6 7 16 15	5 37	24	36 8 57 0	1 5
25	35 3 47 21	8 30	55	5 7 21 44	5 29	25	35 8 57 55	0 55
26	34 3 55 54	8 27	56	4 7 27 7	5 23	26	34 8 58 40	0 45
27	33 4 4 17	8 23	57	3 7 32 21	5 14	27	33 8 59 15	0 35
28	32 4 12 38	8 21	58	2 7 37 27	5 6	28	32 8 59 40	0 25
29	31 4 20 55	8 17	59	1 7 42 23	4 56	29	31 8 59 55	0 15
30	0 4 29 10	8 5	60	0 7 47 10	4 47	30	0 9 0 0	0 5
		8 7			4 37			0 0
	ſ		ſ			ſ		
2	adine	ad	2	adine	ad	1	adine	ad
5			5			4		
ſ			ſ			ſ		b 3

Celestium Imaginū omniū Septentrionalū videlicet: meridionalium z in orbe signozū: suarū Stellationū siue Syderū siue Stellarū fixarū: tempore Alfonso Annis christi scilicet completis. 1251. et mensibus. 5. verificatarū Longitudines z latitudines ac magnitudines sequunt. Quarū in magnitudine prima sunt. 15. In secunda. 45. In tertia. 208. In quarta. 474. In quinta. 217. In sexta. 49. Nebulose. 5. Et tenebrose siue occulte. 9. Et maxime notabiles ex his pquirenti patebūt vbiq; in ordinis numerorū postremo character stellaz occurrat huiusmodi. *

CAux cōmunis tempore Alfonso vti s. | s | g | m | i |
| 0 | 17 | 14 | 44 |

CStellationes formarum Septentrionalū.

CStellatio Urse minoris z dī Cinosura z Arctos .8

		Logitu			Lati. Mag.		
(est Stella polaris siue Polus.		s	g	m	g	m	
M a t u r e	Illa q̄ est sup extremitatē caude: z dicit Alrucaba: z	1	17	18	S	66	0 3 *
	Illa que est post istam super caudam	1	19	38		70	0 4
	Illa que est post istam in origine caude	1	33	8		74	0 4
	Meridiana a latere antecedente lateri cluniū	1	46	48		75	40 4
H	Septentrionalis ab hoc latere	1	50	48		77	40 4
	Meridiana duarū que sunt in latere sequente	2	4	18		72	50 2 *
z	Sept. ab hoc loco (sūt i latere seq̄te: z nō ē i for.	2	13	18	S	74	50 2
♀	Merid. duarū q̄ sūt sup rectitudinē duarū stellarū q̄	2	0	8		71	10 4

CStellatio Urse maioris z dī Elix z Arcturns .27.

♂	Illa que est sup extremitatē muscide	1	42	28	S	39	50 4
	Antecedens duarū que sunt in duobus oculis	1	42	58		43	0 5
	Sequens earum	1	43	28		43	10 5
	Antecedens duarū que sunt in fronte	1	43	18		47	10 5
	Sequens earum	1	44	48		47	0 5
	Illa que est sup extremitatē auris antecedentis	1	45	18		50	30 5
	Antecedens duarū que sunt in collo	1	49	38		43	50 4
	Sequens earum	1	59	38		44	20 4
♂	Decliuor duarū earū q̄ sunt in pectore ad sept.	1	58	8		42	0 4
	Decliuor earum ad meridiem	1	57	8	S	44	0 4
	Illa que est super genu sinistrum	1	52	48		35	0 3
	Sept. que est in extremitate sinistri pedis pcedētis	1	53	38		29	20 3
	Meridiana earum	1	52	28		28	30 3
	Illa que est super genu dextrum	1	52	48		36	0 4
	Illa que est sub genu dextro (tur Dubhe	2	4	58		33	3 4
	Illa q̄ ē sup dorsū earū q̄ sūt hñtes. 4. latera: z dicit	2	9	48		49	0 2 *
	Illa que est super mirac eius	2	9	18		44	30 2
	Illa que est sup originē caude ei⁹	2	20	18		51	0 3
♂	Sequens earū: z ē ea q̄ ē sup coxā sinistrā posteriōrē	2	21	8	S	46	30 2

Longitudo z latitudo ac magnitudo stellaru fixaru.		Logitu.			Lat. z mag.			
		g	m		g	m		
M natur e s	Antecedens duaru q sunt in pede sinistro posteriori	2	9	48	S	29	30 3	
	Sequens hanc	2	11	18		28	15 3	
	Illa que est in ventre genu sinistri	2	18	48		35	15 4	
	Sept. duaru que sunt in pede dextro posteriori	2	26	58		25	50 3	
	Declinior earum ad meridiem	2	27	28		25	0 3	
	Prima trium que sunt supra caudam: z est Alioze	2	29	18		53	30 2*	
	Media trium (keid z Bennenazc	2	35	8		55	40 2*	
	Tertia illa que est supra extremitate caude z dicitur El.	2	46	58	S	54	0 2*	
	Ex eis q circa vrsam maiore sunt: z no sunt in ei ⁹ forma. 8.							
	s	Stella elongata a dorso verius meridiem	2	44	58	S	39	45 3
Antecedens hanc: z est occultior ea		2	37	18		41	20 5	
Declinior duarum que sunt in eo quod est inter duos pedes antecedentis vrsae: z inter caput leonis ad meridiem		2	2	8		17	35 4	
Illa que est declinior ad septentrione		2	0	28		19	10 4	
Sequens stellaru trium reliquaru occultaru		2	3	18		20	0 0c	
Antecedens hanc		1	59	18		22	45 0c	
Illa que plus antecedit hanc		1	58	18		23	15 0c	
Illa q e int duos pedes antecedentes vrsae z int gemios		2	17	8	S	20	20 0c	
Stellatio Draconis. 30.								
h		Que est supra linguam	3	43	48	S	76	30 4
	Que est in ore	3	58	58		78	40 4	
	Que est super duos oculos	4	0	18		75	40 3	
	Que est super grumiū	4	13	28		75	20 4	
	Que est super caput: z dicitur Rasaben	4	16	48		75	30 3*	
	Sept. triu q sut sup recta linea a ceruice i flexioe	4	41	48		72	20 4	
	Meridionalis earum (pma.	4	49	38		78	15 4	
	Media earum (ra q e in flexione sequete ista.	4	45	58		80	20 4	
	Sequens istaru a pte oriētis ab habete qttnoz late	5	6	38		81	10 4	
	Meridiana lateris antecedentis habētis. 4. latera	5	55	8	S	81	40 4	
	Septentrionalis lateris antecedentis in flexioe pma	0	7	38		83	0 4	
	Septentrionalis lateris sequentis	0	24	48		78	50 4	
	Meridiana trianguli q est in flexione q e post illa	0	27	48		80	30 4	
	Sequens earum	0	43	18		80	15 5	
	Antecedens duarum reliquaru trianguli	0	38	48		81	40 5	
	Antecedens duaz stellaz q sut i triangulo q antecedit istu	1	30	28		83	30 4	
	Declinior duaru reliquaru trianguli ad meridiē	1	7	58		83	30 4	
	Declinior duaru reliquaru ad septentrione	0	58	58		84	50 4	
Declinior duaru paruaru occidentaliu a triangulo	2	13	48	S	87	30 6		

Longitudo z latitudo ac magnitudo stellaru fixaru		Logi.			Latit. z Dag		
		5	6	m	5	m	
M	Antecedens earum	2	8	48	5	86	50 6
M	Declinor triu q snt sup recta linea post istas ad mer.	2	56	8	81	55	5
M	Media triu	2	56	38	83	0	5
H	Declinor earum ad septi.	2	55	38	84	50	3
	Declinor duaru q sequunt istas ad septi. ex his q se.	2	57	8	76	0	3
	Declinor earu ad meridiē (quint ad occidentē.	3	0	8	5	74	40 4
	Occidentalis haru duaru apud flexuositate caude	2	59	48	70	0	3
	Antecedens duaru elongataru ab hac elongatione magna	2	24	28	64	40	4
	Sequens earum	2	24	18	65	30	3
	Sequens istas duas prope caudam	2	16	18	67	35	3
H	Reliqua que est super extremitate caude	2	0	18	5	56	15 3

Stellatio Cheichius vel Lephei: z latine ipse est inflamatus siue flammiger. .ii.

Z	Que est super pedem dextrum	0	52	18	5	75	40 4
	Que est super pedem sinistrum	0	50	8	64	15	4
	Que est sub angulo a latere dextro	0	24	28	71	10	4
	Cotinges superi ^o humeru dextru: z d ⁱ Alderaimim	0	3	48	69	0	3
	Cotinges sup ⁱ marsi. i. cubitu dextru a supiori iu	5	56	28	72	0	4
	Que sunt sub isto eode cubito (ctura.	5	57	8	74	0	4
S	Que est in pectore	0	15	38	5	65	30 5
	Que est sup a diutoriu sinistrum	0	24	38	62	30	4
	Meridionalis trium que sunt super pileum	0	3	28	60	55	5
	Media trium	0	4	28	61	55	4
H	Septentrionalis triu	0	6	8	5	61	30 5

Earu q sequunt cheichius z no snt in forma. .2.

	Antecedens pileum	0	0	48	64	0	5
	Sequens pileum	0	8	28	5	59	30 4
Stellatio Cheguis id e Boetj siue vociferatj: z d ⁱ Arcturi custos. .22.							
	Antecedens triu que sunt in manu sinistra	2	49	28	5	58	40 5
	Media trium z declinor earu ad meridiē	2	51	18	58	20	5
	Sequens trium	2	52	48	60	10	5
	Que est sup marsic. i. sup cubitu i nistru	2	56	48	54	40	5
	Que est super humerum sinistrum	3	6	48	49	0	3
	Que est super caput	3	13	48	5	53	50 4
	Que est super humerum dextrum	3	22	48	48	40	4
	Declinor istj ad sep. z e Jcalur ^o : z hastile hns canes	3	22	48	53	35	4
	Que e declinor ab hac ad septi. sup extremitate hastil.	3	32	8	57	30	4
	Septi. duaru sub humero in virga hastilis	3	24	48	46	10	4
	Declinor earu ad meridiē	3	25	38	5	45	30 5

Longitude latitude & magnitude stellarum fixarum		Logi.			Lati. & Dag.		
		ſ	g	m	g	m	l
♂	Que est super extremitate manus dextre	3	25	38	S	41	20 5
	Antecedens duarum que sunt in brachio	3	23	48		41	40 5
	Sequens earum	3	24	8		42	30 5
	Que est super extremitate manubry hastil hntis canes	3	24	48		40	20 5
	Que est super coram dextra i merer. i. i pano quo teguf	3	17	8		4	15 3
	Sequens duarum in cingulo (loca braccar. i. ve	3	12	48	S	41	40 4
	Antecedens earum (ren de.	3	12	8		42	10 4
	Que est super cauillam dextram	3	22	28		28	0 3
	Septentrionalis trium que sunt in crure sinistro	3	8	28		28	0 3
	Media trium	3	7	38		26	30 4
	Decliuioz earum ad meridiem	3	8	38	S	25	0 4
	Que sunt sub eo & non sunt in forma. (z noiaf audies.						
♂	Que est inter duas coxas: z est illa que dicitur asimeth aremeah	3	14	8	S	31	30 1
	Stellatio Corone septentrionalis: z est Alpheta.					8	
♀	Lucida in corona: z dicitur proprie Alpheta	3	31	48	S	44	30 2
	Antecedens omnium	3	28	48		46	10 4
	Sequens istam: z est ad septentrionem decliuioz	3	28	58		48	0 5
	Sequens etiam istam: z est etiam ad septentrionem decliuioz	3	36	48		50	30 6
	Sequens lucidam a parte meridiei	3	35	18		44	45 4
	Sequens hanc etiam propinque	3	34	18		44	50 4
	Sequens etiam post istam	3	38	28		46	10 4
♀	Sequens omnes que sunt in corona	3	38	48	S	49	20 4
Stellatio Algiedi id est incuruati super genu ipsius: z dicitur Hercules .29.							
♂	Que est super caput: z dicitur Rasalheti.	4	4	48	S	37	30 3
	Que est super humerum dextrum propinqua rutilico	3	50	48		43	0 3
	Que est super adiutorium dextrum	3	48	48		40	10 3
	Que est super marsic dextrum	3	45	8		37	15 4
	Que est super humerum sinistrum	4	3	48		48	0 3
	Que est super adiutorium sinistrum	4	9	8		49	30 4
	Que est super marsic sinistrum	4	14	48		42	0 4
	Decliuioz trium que sunt in masym sinistro. i. i maiori osse	4	22	38	S	52	50 4
	Septentrionalis duarum reliquarum (brachij	4	18	48		54	0 4
	Decliuioz ad meridiem	4	18	38		53	0 4
	Que est in latere dextro	3	50	58		56	10 4
	Que est in latere sinistro	3	57	18		53	30 3
	Que est decliuioz hac ad septem. supra coram sinistra	3	57	8		56	10 4
Que est supra originem core huius	3	8	185		58	30 5	
♀	Antecedens trium que sunt in coxa sinistra	4	1	8	S	59	50 3

Logitudo z latitudo ac magnitudo stellarū fixarū		Logitu.			Lati. mag.				
		ſ	g	m	g	m	l		
♂	Sequens hanc	4	2	28	S	60	20	4	
	Sequens etiam hanc	4	3	28		61	15	4	
	Que est super genu sinistrum in loco calcanei	4	17	58		61	0	4	
	Que est super nate cruris sinistri	4	9	18		69	20	4	
	Antecedens trium que sunt in pede sinistro	4	2	28		70	15	4	
	Media harum trium	4	3	58		71	15	6	
	Sequens earum	4	6	48	S	72	0	6	
	Que est supra originē coxe dextre	3	47	48		60	15	6	
	Que est declinior ea ad sept. z est in hac coxa	3	42	28		63	0	4	
	Que est super genu dextrum	3	32	48		65	30	4	
♂	Decl. duarū q̄ sūt in v̄tre genu dextri ad meridiē	3	30	28		63	40	4	
	Declinior earum ad septentrionē	3	27	18		64	15	4	
	Que ē i crure dextro (tē hastilis habētis serpētē)	3	28	18		60	0	4	
	Que ē s̄ extrēitatē pedis dextrū: z ē illa q̄ ē s̄ extrēita	3	22	8	S	57	30	4	
Egrediens ab ipso z non est in forma.					I.				
♂	Que est supra adiutoriū dextrum ad meridiem	3	49	48		38	10	6	
Stellatio Elloboze id est vultur cadens:					IO.				
♀	Lucida sup pupillā deferentē: z ē alooze z dī wega	4	34	28	S	62	0	1	*
	Declinior duarū p̄pinq̄rū ei se sequētū ad sept.	4	37	28		62	40	4	
	Declinior earum ad meridiem	4	37	28		61	0	4	
	Seq̄ns has duas: z ē media inf originē duoz cornū	4	45	48		60	0	4	
	Decl. duarū sequētū q̄ sūt i oriētali pte pupille de	4	49	8		60	20	4	
	Declinior earū ad meridiē (serēt ad septentrionē)	4	48	48	S	60	20	4	
	Decl. duarū antecedētū q̄ sūt i lāce libze ad sept.	4	38	8		56	10	3	
	Declinior earum ad meridiē	4	37	58		55	0	4	
	Declinior duarū sequētū q̄ sūt i lāce libze ad sept.	4	41	18		55	20	3	
	Declinior earum ad meridiem	4	41	8	S	54	45	4	
Stella ^o i Hyresym: z dī q̄si redolēs ut liliū: z ē volās: z iā vocat Gallina.									
♀	Que est sup rostrū: z dicit rostrū galline	4	51	38	S	49	20	3	
	Sequens hanc supra caput	4	56	8		50	30	5	
	Que est in medio colli	5	3	28		54	30	4	
	Que est in pectore	5	15	38		56	20	3	
	Lucida q̄ ē i cauda: z ē Arided: z dī Denebadigege.	5	26	18		60	0	2	*
	Que est supra oppositū marsic ale dextre	5	6	28	S	64	40	3	
	Meridionalis triū q̄ sunt in decima ale dextre	5	9	38		69	40	4	
	Media trium	5	8	18		71	30	4	
	Septentrional earū: z est sup extremitatē ale	5	3	48		74	0	4	
	Que est sup oppositū marsic ale sinistre	5	17	58		49	30	4	
♀	Que ē declinior earū ad sept. z ē i medio hui ^o ale.	5	51	58	S	52	10	4	

Longitudo z latitudo ac magnitud stellarū fixarū		Longitu.			Latit. & Mag.		
		°	'	"	°	'	"
♄	Que est in extremitate decime ale sinistre	5	53	48	S	44	0 3
	Que est sup pedem sinistrum	5	57	8		55	10 4
	Que est sup genu sinistrum	5	31	38		57	0 4
	Ant cedens duarū que sunt in pede dextro	5	18	18		64	0 4
	Sequens earum	5	19	48		64	30 4
♃	Nebulosa que est super genu dextrum	5	29	18	S	63	45 5
	Que sunt circa gallinā: z non sunt in forma .2.						
	Declinor duarū q̄ sunt sub ala sinistra a d meridie	5	29	48		49	40 4
	Declinor earum ad septentrionē	5	30	48		51	40 4
♃ Stellatio Cassiopeie. i. habētis palmā delibutā .13.							
♃	Que est super caput	0	24	58	S	45	20 4
	Que est in pectore: z dicit Scheder	0	27	58		46	45 3 *
	Que est declinor ea ad sept. z est sup cingulum	0	30	13		47	50 4
	Que est super sedem super duas coxas	0	33	48		49	0 3
	Que est in duobus genibus	0	37	28		45	30 3
	Que est super crus	0	44	8		47	44 4
	Que est super extremitatē pedis	0	18	48	S	48	20 4
	Que est super adiutoriū sinistrum	0	31	48		45	0 5
	Que est super marsic sinistro	0	31	48		45	20 4
	Que est super brachiū dextrum	0	21	28		50	0 6
	Que est super erectionē sedis	0	32	8		52	40 4
	Que est in medio reclinatorij sedis	0	24	58		51	40 3
♀	Que est in extremitate reclinatorij	0	37	48	S	51	4 6
♃ Stellatio Chelub: cui nomē in latino est							
Perseus: z est deferēs caput Argol.							
♃	Stella q̄ ē in reuolutiōe nebulosa: q̄ ē sup extremi.	0	44	48	S	40	35 4
	Sue est sup marsic dextrū (tatē man ^o dextre.	0	48	18		37	30 4
	Que est super spatulam dextram	0	49	48		34	30 4
	Que est super spatulam sinistram	0	44	38		32	20 4
	Que est super caput	0	47	48		34	30 4
	Que est inter duas spatulas	0	48	38		31	10 4
	Lucida q̄ est in latere dextro: z dicit Alchemb	0	51	58	S	30	0 2 *
	Antecedens trium que sunt post eā in alio latere	0	52	28		27	30 4
	Media trium	0	54	8		27	40 4
	Sequens earum	0	54	48		27	30 3
	Que est super marsic sinistrum	0	47	48		27	0 4
	Lucida earum que sunt in capite argol	0	46	48		23	0 2 *
Sequens hanc	0	46	18		21	0 4	
♃	Antecedens lucidam	0	44	48	S	21	0 4

Longitudo latitudo et magnitudo stellarum fixarum. Longi. Latit. et Mag.

	Longi.	Latit.	Mag.
Antecedens hanc etiā: et est secūda.	0 43 58	S 22 15	4
Que est in genu dextro.	1 1 58	28 15	4
Antecedens hanc: et est super genu.	1 0 58	28 15	4
Antecedens duarū que sunt in ventre coxe.	0 59 28	25 14	4
Stella postrema earū in unitate ventris coxe.	1 1 8	26 35	4
Que est sup musculū cruris dextrī	1 1 18	24 30	5
Que est sup calcaneū dextrū	1 3 28	18 45	5
Que est super coxam sinistram	0 53 18	21 40	4
Que est super genu sinistrum	0 55 48	S 19 51	3
Que est super crus sinistrum	0 55 28	14 45	3
Que est super cavillam sinistram	0 51 18	12 0	3
Sequens hanc: et est super extremitatē sinistri pedis	0 53 28	11 0	3

Ex eis que sequuntur caput Algol: et non sunt in forma. 3.

Que est in parte orientis ab ea que est in genu sinistro	0 58 58	48 0	5
Que est in parte septi. ab ea que est in genu dextro.	1 2 8	31 0	5
Antecedens que est in capite Algol.	0 41 48	S 20 40	0

Stellatio retinetis habenas: et est Albaio: et dicitur agitator currus. 14.

Declinior duarū que sunt sup caput ad meridiem	1 19 38	S 30 0	4
Declinior earū ad septentrionē: et est supra caput	1 19 28	30 50	4
Que est sup sinistrā spatulā: et dicitur hirc: et est albaio:	1 12 8	22 30	1
Que est sup spatulā dextrā	1 19 58	20 0	2
Que est sup marsic dextrū (chiū vbihiungunt.)	1 18 18	15 15	4
Que est sup mahasin dextrū: et est loc⁹ int manū et bra.	1 19 58	13 30	4
Que est super marsic sinistrum	1 9 8	S 20 40	4
Sequens duarū que sunt sup mahasin sinistrum	1 9 18	18 0	4
Antecedens earum: et dicitur saclateni	1 9 16	18 0	4
Que est sup cavillā sinistrā. (trionali tauri.)	1 6 58	10 10	3
Que est sup cavillā dextrā: et est cōis ei et cornu septē	1 12 48	5 0	3
Que est a pte septi. ab hac in involutiōe que est sup pedē	1 13 8	8 30	5
Que est declinior ad septi. et est quasi sup coxā	1 13 28	12 20	5
Adino: que est super pedem sinistrum	1 17 48	S 10 20	6

Stellatio Afeichus: et est Alanguē id est effeminat⁹: et est lato: serpentis: et dicitur Serpentarius. 24.

Que est sup caput: et dicitur Rasalanguē	4 11 58	S 36 0	3
Antecedens duarū que sunt sup spatulā dextrā	4 15 8	27 15	4
Sequens earum	4 16 8	26 45	4
Antecedēs duarū que sunt sup spatulā sinistrā	4 0 28	33 0	4
Sequens earum	4 1 48	31 50	4
Que est super marsic sinistrum	3 55 28	S 34 30	4

C Longitudo z latitudo ac magnitudo stellaru fixaru		Logi.			Lati. z Dag.			
		ſ	g	m	g	m		
M a r t i r e	Antecedens duaru que sunt supra palmā sinistra	3	52	8	S	17	0 3	
	Sequens earum	5	53	8		17	30 3	
	Que est super marsit sinistrum	4	13	48		15	0 4	
	Antecedens duaru que sunt super palmā dextrā	4	19	28		13	40 4	
	Sequens earum	4	21	28		14	20 4	
	Que est super genu dextrum	4	8	18		7	30 3	
H u m e r u s	Que est super crus dextru	4	10	48		2	15 4	
	Antecedens quattuor que sunt super pedē dextru	4	10	8		2	15 4	
	Sequens hanc	4	11	28	S	1	30 4	
	Sequens etiam hanc	4	12	8		0	20 4	
	Reliqua illaru quattuor: z est etiam sequens	4	12	58		0	45 5	
	Sequens hanc: z est contingens cauillam	4	13	18		1	30 5	
	Que est in genu sinistro	3	59	18		11	50 3	
	Sept. triu que sunt in crure sinistro sup rectā lineā	3	58	48		5	20 5	
	z Media earum	3	57	48		3	10 5	
	Declinor earum ad meridiē	3	56	48		1	40 5	
z p a r t i s	Que est super cauillam sinistram	3	59	28		0	40 5	
	Contingens concavitatē pedis sinistri	3	57	48	S	0	45 4	
	Que sūt circa alaugue z nō sūt in forma							
	Sept. triu q̄ sunt sup lineā rectā in spatula oriē tali	4	19	8	S	28	12 4	
	z Media harum trium	4	19	48		26	20 4	
	z Meridionalis earum	4	17	28		25	5 4	
	Sequens tres: z est super mediū earum	4	20	48		27	0 4	
	Solitaria que est declinata ab his ad sept.	4	21	48	S	33	0 4	
	C Stellatio serpentis alaugue 18.							
	H u m e r u s	Que ē sup extremitatē maxille hab. 4. latera: qd̄	3	35	58	S	38	40 4
Contingens nasum (est in capite		3	38	48		40	0 4	
Que est in tempore		3	41	28		35	0 3	
Que est apud originē colli.		3	39	8		34	15 3	
Que est in medio habētis q̄ttuor latera: z est in ore		3	38	28		37	15 4	
Egrediens a capite a parte septentrionis		3	45	18		24	30 4	
Que est sup spondilem primā que est in collo		3	38	48	S	29	15 3	
Septentrional triu sequētū ea s̄m ordinē continuū		3	41	58		26	30 4	
z Media earum		3	41	28		25	20 3	
z Meridionalis earum		3	43	28		24	0 3	
Antecedens lucide		3	45	48		16	30 4	
Sequens stellaru que sunt in hac manu		3	55	18		16	15 5	
Que est post coxam postremā dextrā a longe		4	10	48	S	10	30 4	

Longitudo & latitudo ac magnitudo stellarum fixarum		Logi.			Lat. & Sag.			
		g	m		g	m		
M a t r i c e r u m	Declinior duarum sequentium eam ad meridiem	4	14	8	S	8	30	4
	Declinior earum ad septentrionem	4	14	58		10	30	4
	Sequens palmam dextram super flexuositate caude	4	20	48		20	10	4
	Sequens hanc super caudam	4	25	48		21	10	4
	Que est super extremitate caude	4	35	28	S	27	0	4
Stellatio Istusc & noia arabice Alabance: dicitur et Sagitta 5.								
S p a t u l a	Solitaria que est super hastulam	4	57	18	S	39	20	4
	Sequens trium que sunt supra cannam	4	53	48		39	10	6
	Media earum	4	52	58		39	50	5
	Antecedens trium	4	51	48		39	0	5
	Que est supra extremitate	4	50	28	S	38	45	5
Stellatio Aquile. & est vultur volans 9.								
A q u i l a	Que est in medio capitis	4	54	18	S	26	50	2
	Antecedens hanc: & est super collum	4	51	58		27	10	3
	Lucida que est super illud quod est inter duas spatulas:	4	50	58		29	10	2
	Propinqua huic a parte septentrionis	4	51	48		30	0	3
	Antecedens duarum que sunt in spatula sinistra	4	50	18		31	30	3
	Sequens earum	4	53	8		31	30	5
	Antecedens duarum que sunt in spatula dextra	4	46	48		28	40	5
	Sequens earum	4	48	8		31	30	5
	Stella que est sub aquila	4	39	18	S	36	20	3
	Stelle circūdantes aquilam: & non sunt in forma. 6							
A q u i l a	Antecedens duarum que sunt super caput aqle a parte merid.	4	54	38	S	21	40	3
	Sequens earum	4	55	48		19	10	3
	Que est a parte merid. declinior versus occidentem a spatula a.	4	42	58		25	0	4
	Que est a parte meridiei ab ista	4	45	18		20	0	3
	Que est etiam declinior ab hac ad meridiem	4	46	48		15	30	5
	Antecedens omnes eas	4	38	18	S	18	10	3
Stellatio Delphini 10.								
D e l p h i n i	Antecedens trium que sunt in cauda	5	4	48	S	29	29	3
	Declinior reliquarum que sunt ad septentrionem	5	5	48		29	0	4
	Declinior earum ad meridiem	5	5	48		36	40	4
	Meridiana earum que sunt in quadrilatero simili lupo lateris p	5	5	38		32	0	3
	Septentrionalis lateris precedentis	5	7	18		33	50	3
	Meridiana lateris sequentis similis rumbo	5	8	28		32	0	3
	Septentrionalis lateris sequentis	5	10	38		32	10	3
	Septentrionalis trium que sunt in eo quod est inter caudam & rubrum.	5	4	38		24	15	6
	Antecedens duarum reliquarum septentrionalium	5	4	38	S	31	50	6

Longitudo latitudo z magnitudo stellarum fixarum.		Logi.			Lat. ad Sag.			
		5	5	8	S	5	m	
Mature	Reliqua sequens earum.	5	5	8	31	30	6	
	Stellatio Equi prioris.		4.					
	Antecedens duarum que sunt in capite.	5	13	28	S	20	30	
	Sequens earum	5	15	8		20	48	
	Antecedens duarum que sunt in ore.	5	13	28		25	30	
	Sequens earum	5	14	48	S	25	0	
	Stellatio Equi secundi alati.		20.					
	Que est i sumine: z e co: s ei z capiti mulieris cathenate.	0	4	58	S	26	0	
	Que est sup renes: z est ea q est in extremitate ale	5	59	18		12	30	
	Que est sup humerum dextrum: z est sup radicem man ⁹	5	43	18		31	0	
Que est inter duas spatulas z inter spatulam ale	5	43	48		19	40		
Declinior duarum que sunt in latere sub ala ad septem.	5	51	38		25	30		
Declinior earum ad meridiem	5	52	8		25	0		
Declinior earum que sunt in genu dextro ad septem.	5	46	8		35	0		
Declinior duarum ad meridiem	5	45	38		34	30		
Antecedens duarum propinquarum que sunt in pectore	5	43	18		29	0		
Sequens earum	5	44	8	S	29	30		
Precedens duarum propinquarum que sunt in collo.	5	45	58		18	0		
Sequens earum	5	37	38		19	0		
Declinior duarum que sunt sup iugas ad meridiem:	5	38	28		15	0		
Declinior earum ad septem.	5	37	38		16	0		
Septem. duarum coniunctarum que sunt in pectore	5	26	28		16	50		
Declinior earum ad meridiem	5	25	8		16	0		
Que est in muscica	5	22	28		21	30		
Que est in cavilla dextra	5	40	48		41	10		
Que est super genu sinistrum	5	34	48		34	15		
Que est in cavilla sinistra	5	29	28	S	36	30		
Stellatio Andromade id est mulieris cathenate		23.						
Que est inter duas spatulas	0	12	28	S	24	30		
Que est in spatula dextra	0	13	28		27	0		
Que est in spatula sinistra	0	11	28		23	0		
Meridiana trium que est super adiutorium dextrum	0	10	48		32	0		
Septentrionalis earum	0	11	48		33	30		
Media trium	0	12	8		32	20		
Meridionalis trium que sunt sup extremitatem spatule dex.	0	6	48		41	0		
Media earum	0	7	48		42	0		
Septentrionalis trium	0	9	18	S	44	0		

Longitudo z latitudo ac magnitudo stellarū fixarū.		Logi.			Lat. Aldag.			
		°	'	"	°	'	"	
♂	Que est super adiutoriū sinistrū	0	11	18	S	17	30	4
	Que est super cubitum sinistrum	0	12	48		16	50	3
♂	Meridionalis trium que est super mirat	0	20	58		26	20	3
	Media earum	0	18	58		30	0	3
	Septentrionalis trium	0	19	8		32	30	3
	Que est super pedem sinistrum: z est alamac	0	33	58		23	0	3
	Que est in pede dextro	0	34	18		37	20	4
	Que ē declinior hac ad meridiē. (sinistro ad septē.	0	32	18	S	35	40	4
	Declinior earū q̄ sūt sup occultā ptē inferiori genu	0	29	28		29	0	4
	Declinior eoz ad meridiem	0	29	8		28	0	4
	Que est super genu dextrum	0	29	18		35	30	4
	Septentrionalis duarū q̄ sunt sup extremitate adhil	0	29	48		34	30	5
	Declinior earū ad meridiē	0	31	18		32	30	5
♀	Egrediens precedēs tres que sunt in palma dextra	0	28	48	S	44	0	3
Stellatio trianguli. 4.								
♀	Que est super caput trianguli	0	28	8	S	16	30	3
	Antecedens triū que sunt super basim eius	0	33	8		20	40	3
	Media earum	0	33	18		19	40	4
	Sequens trium	0	33	58	S	19	0	3
Omnes ergo stelle que sunt in parte septentrionali sunt 360. quarū in magnitudine prima sunt. 3. in secunda 18. in tertia 81. in quarta 177. in quinta 58. in sexta 13. ex nebulosis. 1. ex occultis. 9.								
Stellations in cingulo orbis signoz: siue in zodiaco.								
Stellatio. Arietis				18.				
♂	z Antecedens duarū que sunt in cornu arietis	0	23	48	S	7	20	3
♂	Sequens earum	0	24	48		8	20	3
♀	z Declinior earū que sunt sup muscidā. i. os ad septen.	0	28	8		7	40	5
♂	Declinior earū ad meridiem	0	28	38		6	0	5
♀	Que est super collum	0	23	38		5	30	5
	Que est supra dorsum	0	34	38		6	0	6
	Que est in radice caude	0	38	28		4	50	5
	Antecedens triū que sunt in cauda	0	40	58		1	40	4
	Media trium	0	42	28	S	2	30	4
	Sequens earum	0	44	8	m	1	50	4
	Que est in postremo coxe	0	36	48		1	20	5
♀	Que est in medio coxe in ventre eius	0	35	8		1	30	5
♂	Que est super extremitatē posterioris pedis	0	32	8	m	5	15	4
Stelle que sunt circa arietem: z non sunt in forma.								
♂	Que ē s̄ caput: z ē ea quā dixit abrachis eē s̄ muscidā	0	27	48		10	0	3

Longitudo latitudo z magnitudo stellaru fixaru		Logi.			Lati. z Mag.				
		ſ	g	m	g	m	l		
M a r t i s	Lucida sequens ex quattuor q sunt supra dorsum	0	38	48	S	10	20	4	
	Declinior trium reliquaru occultaru ad septentrionem	0	38	28		12	40	5	
	Media trium	0	36	48		10	40	5	
	Meridionalis earum	0	36	18	S	10	40	5	
Stellatio Tauri .33.									
ſ	Septi quattuor que sunt in loco sectionis	0	43	28	m	6	0	4	
	Que est post illam	0	43	8		7	15	4	
z	Que est post istam etiam	0	41	48		8	30	4	
	Longior quattuor in meridie	0	41	38		9	15	4	
ſ	Sequens hanc: z est sup spatula dextra	0	46	48		9	30	5	
h	Que est in pectore	0	50	48		8	0	3	
	Que est sup genu dextru	0	53	48		12	40	4	
z	Que est super cauillam dextram	0	50	8		14	50	4	
	Que est super genu sinistrum	0	59	18		10	0	4	
ſ	Que est supra brachiū sinistrum	1	0	8		13	30	4	
	Que sunt supra narē earū q sunt i facie: z sunt stelle Al	0	56	8	m	5	45	3	
h	z Que est inter hanc z oculū septi. (debaran	0	57	28		4	45	3	
p. ſ	Que est inter hanc z oculū meridionalem	0	57	58		5	50	3	
ſ	Lucida q trahit ad aerē clarū valde: z ē ex forma qnta: z ē cerea: z dī Alde								
	baran. i. oculus vel cor Tauri	0	59	48		5	10	1	*
z	Reliqua que est supra oculū septentrionalem	0	58	58		3	0	3	
	Que ē sup originē cornu z aurē meridianoz	1	4	18		4	0	4	
p a r t i	Declinior duaru q sunt sup cornu merid. ad meridiē	1	7	28		5	0	4	
	Declinior earum ad septi.	1	7	8		3	30	5	
ſ	Que est super extremitatē cornu meridiani	1	14	18	m	2	30	3	
	Que est sup radicē cornu septi.	1	2	48	S	4	0	4	
h	Que est sup extremitatē cornu septi. z ē ea q est sup pedem dextrum tenen								
	tis habenas	1	12	48		5	0	3	
p. ſ	Septi. duaru iunctaru q sunt in aure septi.	0	59	8		4	10	5	
	Declinior earū ad meridiē	0	58	48	S	4	0	5	
z	Antecedēs duaru paruarū que sunt in genu	0	54	8	m	0	40	5	
	Sequens earum (in c llo ad meridiē	0	56	8	S	1	0	6	
ſ	Declinior earū q sunt i latere antecedēte qdrilateri	0	55	8		5	0	5	
	Declinior duaru q sunt in latere antecedēte ad septi.	0	55	58		7	10	5	
z	Declinior duaru q sunt in latere sequēte ad meridiē	0	59	8		3	0	5	
	Declinior duaru q sunt in latere sequēte ad septi.	0	58	48		5	0	5	
ſ	Extremitas septentrional lateris antecedētis pliadū	0	49	18		4	30	5	*
	Extremitas declinior ad meridiē lateris antecedētis	0	49	38		4	40	5	
ſ	Extremitas sequēs pliadū: z est strictio: loc ^o in eis	0	50	48	S	5	20	5	

C Longitudo z latitudo ac magnitudo stellarū fixarū		Logi.	Lat. ad Sag.
		° ' m	° ' m
♂	Egrediens minor pliadum a parte septentrionis	0 49 48	S 5 5 5
Que sunt circa Taurū: z non sunt in forma		. 10.	
♂	Que est sub pede dextro z spatula	0 42 8	S 17 30 4
	Antecedēs trium que sunt subter cornu meridianū	1 7 8	2 0 5
	Media trium	1 12 2	1 45 5
	Sequens earum	1 13 8	2 0 5
	Declinior duarū q̄ sūt sub extremitate cornu meri.	1 16 8	6 20 5
	Declinior earum ad meridiem (diani ad sept.)	1 16 8	S 7 40 5
	Antecedens quoq; sequentiū q̄ sunt sub cornu sept.	1 14 8	2 40 5
	Sequens hanc	1 16 8	1 0 5
	Sequens hanc etiam	1 17 8	1 20 5
	Declinior duarum reliquarū sequentiū ad sept.	1 19 28	3 20 5
♂	Declinior earum ad meridiem	1 20 28	S 1 15 5
C Stellatio Geminoꝝ . 19.			
♂	Que est super caput gemini antecedentis	1 40 28	S 9 40 2 *
♂	Que trahit ad aerē: z est ea que est sup caput geminoꝝ. z est cerea: z dicitur Rasalgenſe	1 43 48	6 19 2 *
	Que est super brachiū sinistrū gemini antecedentis	1 33 48	10 0 4
	Que est in adiutorio huius lateris	1 35 48	7 20 4
	Sequēs eā: z est in eo quod est inter duas spatulas	1 39 8	5 30 4
	Sequens hāc: z est sup spatulā dextrā hui⁹ gemini	1 41 8	4 50 4
	Que est sup spatulam sequentē gemini sequētis	1 43 48	S 2 40 4
	Que est super latus dextrum gemini antecedentis	1 38 48	2 40 5
	Que est super latus sinistrum gemini sequentis	1 40 18	3 0 5
♂	Que est super sinistrum genu gemini antecedentis	1 40 8	1 30 3
	Que est in clune sinistra gemini sequentis	1 38 48	5 30 3
	Que est super genu sinistrum gemini sequētis	1 35 18	S 2 30 3
	Que est in ventre cope dextre apud genu hui⁹ gemi	1 38 28	m 6 0 3
♂	Que est sup anteriore partē pedis gemi antecedētis	1 23 38	1 30 4
	Sequens hanc super hunc pedem	1 25 18	1 15 4
♂	Que est sup extremitatē pedis dextri gemi antecedētis	1 27 18	m 3 30 4
♂	Que est sup extremitatē pedis sinistri gemi sequētis	1 26 8	7 30 3
♂	Que est sup extremitatē pedis dextri gemi sequētis	1 31 48	m 10 30 4
Que sunt circa geminos: z non sunt in forma		7	
♂	Ans id qd̄ ē i anteriori pte pedis gemi antecedētis	1 21 18	m 0 40 4
♂	Lucida antecedens gemini precedentis	1 23 38	S 5 50 4
	Antecedens genu sinistrum gemini sequētis	1 32 18	m 2 15 5
	Sept. triū que sunt sup lineā rectā sequētes manū	1 45 28	1 20 5
	Media trium (dextrā gemini sequētis	1 43 28	m 3 20 5

Natur	Longitudo z latitudo ac magnitud stellarū fixarū	Logi.			Lati. z Mag.		
		°	'	"	°	'	"
	Meridionalis earum: z est ex eis que sunt apud brachium dextrum gemi / in sequentis	1	43	8	4	20	5
	Lucida precedentes quarum premissa est relatio	1	52	48	2	40	4

Stellatio Lancrī .9.

♂	Media implicita nebule q̄ ē in pectore: z d̄ p̄ sepe	1	57	28	0	40	ne
	Sept. duarū antedētiū q̄drilateri q̄ ē circa nebulosā	1	54	48	1	15	4
♂	Meridionalis duarum precedentium	1	55	8	1	10	4
z	Sept. duarū sequentiū q̄drilateri q̄ dicunt̄ duo asini	1	57	28	2	40	4
○	Declinor harum duarum ad meridiem	1	53	28	0	10	4
h z	Que est super labium meridianū	2	3	38	5	30	4
h z	Que est super labium septentrionale	1	55	28	11	50	4
h z	Que est in postremo pedis septentrionalis	1	49	48	1	0	5
♂ p.	Que est in postremo pedis meridiani	1	54	18	7	30	4

Stelle que sunt circa Lancrū: z nō sunt in forma. .4.

h	Que est super flexuositatē labij meridiani	2	6	48	2	20	4
z	Sequens extremitatē labij meridiani	2	8	18	5	40	4
♂	Antecedens duarū reliquarū q̄ sunt sup nebulosam	2	1	8	4	50	5
	Sequens earum	2	4	8	7	15	5

Stellatio Leonis .17.

	Que est sup extremitatē naris	2	5	28	10	0	4
	Que est in apertione oris	2	8	18	7	30	4
	Septentrionalis duarum que sunt in capite	2	11	28	12	0	3
	Meridionalis earum	2	11	18	9	30	3
h z	Septentrionalis trium que sunt in ceruice	2	17	18	11	0	3
♂ p.	Sequens: z est media trium	2	19	18	8	30	2 *
	Meridionalis earum	2	17	48	4	30	2
z	Que est super cor: z dicit̄ Rex	2	19	38	0	10	1 *
	Que ē declinor: ab ea ad mer. z ē quasi sit sup pect̄	2	20	38	1	50	4
	Antecedens parum eam que est super cor	2	17	8	0	15	5
	Que est sup genu dextrum	2	14	28	0	0	5
	Que est sup palmā precedentē dextram	2	11	18	3	40	6
	Que est super palmā precedentē sinistram	2	16	18	4	10	4
	Que est super genu sinistram	2	19	38	4	14	4
	Que est super asellam sinistram	2	16	18	0	10	4
	Antecedens trium que sunt in ventre	2	24	8	4	0	6
	Septentrionalis duarum reliquarum sequentium	2	30	8	5	20	6
	Declinor earum ad meridiem	2	19	28	2	20	6
h z	Antecedens duarum que sunt in dorso ♀ z par ♀	2	28	28	12	15	5

Longitudo latitudo z magnitudo stellarum fixarum.		Longi.			Latit. ad Sag.		
		8	9	m	8	m	
H ♀	Sequens earum	2	31	18	S	13	40 2 *
z p ♀	Declinior duarū q̄ sunt in pixide vñ vertebre ad sep.	2	31	28		11	30 5
	Declinior earum ad meridiem	2	33	28		9	40 3
♀ ♀	Que est in postremo coxe	2	37	28	S	5	50 3
	Que est in ventre coxe	2	38	48	m	1	15 4
	Que ē declinior hac ad merid. z q̄si sit sub brachio	2	38	48		0	50 4
H ♀	Que est in extremitate postreme palme	2	37	48		3	0 5
z p ♀	Que est sup extremitat. caude: z dī Denebalezeth	2	41	38	m	11	50 1 *
Stelle q̄ sunt circa leonē: z nō sunt in forma.		8					
	Antecedens duarum q̄ sunt sup dorsum	2	23	8	S	13	20 5
	Sequens earum	2	25	18		15	30 5
	Septentrionalis triū que sunt in inferiorib⁹ vētris	2	33	38	S	1	10 4
	Media earum	2	34	18	m	0	30 5
	Merid. duarū (caudas leonis z vñse: z dī Trica	2	36	8	m	2	40 5
	Lat⁹ sept. implicat⁹ nebuloſe q̄ ē i eo qd ē int duas	2	41	58	S	30	0 ne
	Antecedens duarum meridionarū Trice (lubil.	2	41	38		25	0 0c
	Sequēs earū: z ē i figura filis rose fusus: z ē spēs vo.	2	45	38	S	25	30 0c
Stellatio Virginis .26.							
♀	Meridional' duarū q̄ sunt in extremitate orbis capitis	2	43	28	S	4	35 5
	Septentrionalis earum	2	44	8		5	40 5
	Septentrionalis duarum sequentiū eas in facie	2	47	48		8	0 5
	Declinior earum ad meridiem	2	47	18		5	30 5
z p ♀	Que est sup extremitatē ale sinistre meridiane	2	46	8		6	0 3
	Antecedens quattuor que sunt in ala sinistra	2	55	28		1	10 3
	Sequens hanc	3	0	18		2	50 3
	Sequens hanc etiam	3	4	18	S	2	50 5
	Postrema sequens harum quattuor	3	8	8		1	40 4
	Que est sup latus dextrum sub cingulo	3	1	28		8	30 3
	Antecedens triū q̄ sunt sub ala dextra septentrionali	2	55	18		13	50 6
♂	Meridiani duarum reliquarum	2	57	18		11	40 6
♀ ♀	Septentrional' earū: z dicit pcedēs vindemiatorē	2	59	18		15	10 3
H ♀	Que ē sī palmā sinistra: z ē iermis asimec: z dī Spica	3	13	48	S	2	0 1 *
	Que est sub cingulo z in sumitate manus dext. e	3	11	58	m	8	40 3
	Sept. late. i antecedēt q̄drilateri qd ē i coxa sinistra	3	13	28	S	2	20 5
	Meridionalis lateris antecedentis	3	14	8		0	20 6
	Declinior duarū q̄ sunt in latere sequēte ad sept.	3	17	8		1	30 5
	Declinior earum ad meridiē lateris sequēns	3	15	8		0	20 5
	Que est super genu sinistrum	3	18	48	S	1	30 4

Longitudo z latitudo ac magnitudo stellarum fixarū | Lōgi. | | Lati. Mag.

	ſ	g	m		g	m	
Que est super postremū core dextre	3	15	8	S	8	30	5
Media trium que est in asino	3	23	48		7	30	4
Media earum	3	24	28		2	40	4
Septentrionalis trium	3	25	28		11	40	4
z Que est supra pedē sinistrum meridianū	3	27	8		0	30	4
z Que est supra pedē septentrionalem	3	29	48	S	9	50	4

Stelle q̄ sunt circa Uirginē: z nō sunt in forma. .9.

Antecedens triū que sunt in linea recta sub brachio	3	1	48	m	3	30	5
Media earum	3	6	8		3	30	5
Sequens trium	3	9	23		3	20	5
His triū q̄ sunt sup lineā rectā sub azimech inermi	3	14	18		7	20	6
Media earum: z est duplex	3	15	18		8	20	5
Sequens trium	3	17	8	m	7	50	6

Stellatio Libre .8.

Luminosior duarū q̄ ē s̄ extremitatē lancis meridionalis	3	35	8	S	0	40	2
Declinior duarū ad sept. z est occultior earum	3	34	8		2	30	5
Luminosior duarū q̄ sūt sup extremitatē lancis sept.	3	39	18		8	30	2
Antecedens earum: z est luminosior eis	3	34	48		8	30	5
Que est in medio lancis meridionalis	3	41	8		1	40	4
Antecedens hanc: z est super hanc lancem	3	38	28		1	15	4
Que est in medio lancis septentrionalis	3	44	38		3	45	4
Sequens hanc super hanc lancem	3	50	8	S	4	30	4

Ex eis que circūdant librā: z nō habent formā .9.

Antecedēs triū q̄ sunt declives ad sept. a lance sept.	3	43	18	S	9	0	5
Meridionalis duarum sequentium	3	50	48		6	40	4
Sequens earum	3	51	28		9	15	4
Sequens triū q̄ sunt in eo qd̄ est inter duas lances	3	49	38		5	30	6
Septentrionalis duarum reliquarū, antecedentiū	3	47	28	S	2	0	4
Meridionalis earum	3	48	18	m	1	30	5
His triū q̄ sūt decliniores ad meridiē a lance merid.	3	40	8		7	20	4
Declinior duarum reliquarū ad septentrionē	3	48	18		8	30	3
Declinior earum ad meridiē	3	49	8	m	9	40	4

Stellatio Scorpij .14.

Septentrionalis triū lucidarū q̄ sunt in fronte	3	53	28	S	1	20	3
Media earum	3	52	48	m	5	0	3
Declinior triū ad meridiē z est sup vnū duorū pedū	3	52	48		1	40	3
z Que est declinior hac ad meridiē	3	53	8	m	7	50	3
z Sept. duarū vicinarū lōgiz lucidarū in sept.	3	54	28	S	1	40	4

Longitudo & latitudo ac magnitudo stellarum fixarum.		Logi.	Lati. in Sag.	
Nature		§ g̃ m̃	g̃ m̃	
h̃	Meridionalis earum	3 54 28	0 30 4	
	Antecedens trium lucidarum que sunt in corpore	3 57 48	3 45 3	
♂	Mediæ trium que tendit ad rapinam: & est cor scorpionis: & dicitur La. *			
	balatrab	3 59 48	4 0 2	
	Sequens trium	4 1 38	5 30 3	
	Antecedens duarum que sunt inferiores istis: & sunt quasi sint super pedem postremum	3 56 28	6 10 5	
	Sequens earum	3 57 38	6 40 5	
♀	Que est in spondili prima corporis	4 5 38	11 0 3	
	Que est post istam in spondili secunda	4 5 8	15 0 4	
	Septentrionalis duplicis que est in spondili tertia	4 7 8	18 40 4	
	Meridionalis duplicis	4 7 18	18 0 4	
2	Que sequitur hanc in spondili quarta	4 10 18	19 30 3	
	Que est post istam in spondili quinta	4 15 18	18 50 3	
	Que sequitur eam in spondili sexta	4 17 38	16 40 3	
h̃	Que est in spondili septima propinqua spine	4 16 8	15 10 3	
♂	& Sequens duarum que sunt in spina	4 14 38	13 20 3	
♀	Antecedens duarum	4 14 8	13 30 4	
Stelle que sunt circa Scorpionem: & non sunt in forma. .3.				
	Mebulosa sequens spinam	4 18 18	13 15 ne	
♂	Antecedens duarum septentrionalium a spina	4 12 38	6 10 5	
	Sequens earum	4 16 38	4 10 5	
Stellatio Sagittarii. .31.				
♂	Que est super hastulam sagitte: & sub isto quidam volunt esse vexillum sub ventre sagittarii	4 21 38	6 30 3	
♂	Que est in manubrio manus sinistre	4 24 48	6 30 3	
	Que est in latere meridiano ab arcu	4 25 8	10 50 3	
	Declin. duarum que sunt in latere sept. ab arcu ad meridiem	4 26 8	1 30 3	
	Declinior earum ad sept. & est super extremitatem arcus	4 23 48	2 50 4	
	Que est super spatulam sinistram	4 32 28	3 50 4	
	Antecedens hanc: & est super sagittam	4 30 8	3 50 4	
⊙	Mebulosa duplex que est super oculum	4 32 18	0 45 ne	
	Antecedens trium que sunt in capite	4 32 48	2 10 4	
	Media earum	4 34 48	1 30 4	
	Sequens trium	4 36 18	2 0 4	
♂	Meridionalis trium que sunt in contactu septentrionali	4 38 28	2 50 5	
2	Media earum	4 39 28	4 30 4	
	Septentrionalis trium	4 39 58	6 30 4	
♀	Occulta sequens has tres	4 42 48	5 30 6	

Longitudo & latitudo ac magnitudo stellarum fixarum		Logi.			Lati. mag		
Mature		5	5	m	5	m	
♄	Septentrionalis trium que sunt sup contactum meridianum	4	46	38	5	30	5
♄	Declinior earum ad meridiem	4	44	48	2	0	6
	Que est super spatulam dextram	4	39	28	1	50	5
	Que est super cubitum dextrum	4	41	58	2	50	5
	Que est inter duas spatulas trium que sunt in dorso	4	37	8	2	30	5
	Media earum que est super spatulam	4	34	48	2	30	4
	Reliqua: & est sub asella	4	33	28	6	45	3
♃	Que est sup caullam sinistram sup antecedens ipsius	4	34	48	23	0	2
	Que est super hunc pedem	4	34	8	18	0	2
	Que est super antecedentem caulle dextre	4	23	48	13	0	3
	Que est super spatulam sinistram	4	44	28	13	30	3
♃	Que est in postremo brachij dextri	4	43	48	20	10	3
♃	Antecedens lateris septentrionalis quatuor que sunt in radice caude	4	45	58	4	50	5
♃	Sequens lateris septentrionalis	4	45	48	4	50	5
♃	Antecedens lateris meridionalis	4	45	38	5	50	5
♃	Sequens lateris meridionalis	4	46	48	6	30	5
Stellatio Capricorni .28.							
♃	Septentrionalis trium que sunt in cornu sequente	4	54	28	3	20	3
	Media earum	4	54	48	6	20	6
♃	Meridionalis trium	4	54	28	5	0	3
♃	Illa que est sup extremitatem cornu antecedentis	4	56	8	8	0	6
	Meridionalis trium que sunt in muscida	4	56	8	0	45	6
♃	Antecedens duarum reliquarum	4	55	48	1	45	6
	Sequens earum	4	55	58	1	30	6
♃	Antecedens trium que sunt sub oculo dextro	4	54	18	0	40	5
	Declinior duarum que sunt in cervice ad septentr.	4	58	48	4	50	6
	Declinior earum ad meridiem	4	58	58	0	50	5
	Que est sub genu dextro	4	57	58	6	30	6
	Que est sub genu sinistro curvato	4	58	48	8	40	4
♃	Que est sub patula sinistra	5	3	48	7	40	4
	Antecedens duarum conjunctarum	5	7	18	6	50	4
	Sequens earum	5	7	28	6	0	5
	Sequens trium	5	5	48	4	25	5
	Meridionalis duarum reliquarum antecedenti um	5	3	48	4	0	5
	Septentrionalis earum	5	3	48	2	50	5
	Antecedens duarum que sunt in dorso	5	3	48	0	0	4
♃	Sequens earum	5	8	8	0	50	4

Longitudo z latitudo ac magnitudo stellaru fixaru		Logi.			Lati. z Mag.			
		5	8	m	5	m		
U	Antecedens duarum que sunt in spina meridionali	5	10	28	S	4	45	4
	Sequens earum	5	12	8		4	30	4
U	Antecedens duaru que sunt i radice caude: z dicitur	5	11	58		2	10	3
	Sequens earum (Denebalchedi)	5	13	28		2	0	3
	Antecedens quattuor que sunt sup lat ^o septentrionale caude	5	13	58		2	20	4
2	z meridionalis trium reliquarum	5	15	48		5	0	5
	z media earum	5	14	48		2	50	5
H	Septentrionalis earu: z est sup extremitate caude	5	15	48	S	4	20	5
Stellatio Aquarij .42.								
H	Que est super caput aquarij	5	17	28	S	15	45	5
	Luminosior duaru que sunt in spatula dextra	5	23	28		11	0	3
	Occultior ea que est sub ea: z est min ^o ea luminosa	5	22	18		9	40	5
	Que est in spatula sinistra	5	13	38		8	50	2
2	Que est sub ea in dorso quasi sit sub asella	5	14	28		6	15	5
	Sequens trium que sunt in manu sinistra supra pannu	5	4	48		5	30	3
	z media earum	5	3	18		8	0	4
U	Antecedens harum trium	5	1	48	S	8	40	3
	Que est in brachio dextro	5	26	38		8	45	3
	Septentrionalis trium que sunt sup extremitate man ^o	5	26	48		10	45	3
	Antecedens duarum reliquaru meridionaliu	5	29	8		9	0	3
	Sequens earum	5	30	28		8	30	3
	z his duaru iunctaru que sunt in paxide spatule dextre	5	23	18		3	0	4
	Sequens earum	5	24	8	S	3	10	5
	Que est in ancha dextra seu vertebro dextro	5	25	48	m	0	50	4
	Declinior duaru que sunt in ancha sinistra ad meridiem	5	19	48	m	1	40	4
	Declinior earum ad septentrionem	5	20	18	S	4	0	6
U	Declinior duaru que sunt in crure dextro ad meridiem	5	28	48	m	7	30	3
	Declinior earum ad sept. in inferiori ventris coxe	5	28	28		5	0	4
2	Que est in postremo coxe sinistre	5	24	48		5	40	5
	Declinior duaru que sunt in coxa sinistra ad meridiem	5	24	48	m	10	0	5
H	Declinior earum ad septentrionem: z est sub genu	5	25	58	S	9	0	5
H	Prima stellaru que sunt apud fusionem aque (latio)	5	31	8	S	2	0	4
	Que seqt ea: z e a parte meridiei ab ea cui ^o pcessit re.	5	31	58	m	0	10	4
2	Que sequit hac post tortuositate euacuationis aque	5	34	48		1	0	4
	Sequens hanc etiam	5	37	8		0	30	4
	Que est in tortuositate aq meridiana ab hac	5	37	28		10	40	4
U	Septentrional duaru que sunt a pte meridionali ab ea	5	36	8	m	8	30	4

Longitudo latitudo z magnitudo stellaru fixaru		Longi.			Lat. ad Sag.				
		§	g	m	g	m			
H	Declinor duarum ad meridiē	5	36	38	4	10	4		
	Sola longior earum ad meridiem	5	39	3	8	15	5		
	Antecedens duaru pūctaru que sunt post eam	5	40	48	12	0	5		
	Sequens earum	5	40	18	10	50	5		
	Septentrionalis triu q sunt i tortuositate aque sequē	5	38	48	14	0	5		
	Media trium (te eas	5	39	48	14	45	5		
z	Sequens trium	5	40	18	m	15	40	5	
z	Sept. triu triu q sunt post istas scdm illud exēplū	5	34	28	14	10	4		
z	Media earum	5	34	38	15	0	4		
	Declinor trium ad meridiem	5	35	28	15	45	4		
	Antecedēs triu que sunt in tortuositate reliqua	5	28	58	14	50	4		
	Antecedens duarum reliquarum ad meridiem	5	29	48	15	20	4		
z	Declinor earum ad septentrionē	5	30	18	14	0	4		
	Postremum fusionis aque: z est super os piscis meridionalis: z dicitur fomabant	5	17	8	m	23	0	1	*
Stelle que sunt circa aquariū: z nō sunt in forma. .3.									
	Antecedēs triu sequētū to:tuositatē aque	5	43	48	m	15	30	4	
	Declinor duarum reliquaru ad sept.	5	46	48	14	20	4		
	Declinor earum ad meridiem	5	46	8	m	18	15	4	
Stelle Piscium .34.									
z	Que est in ore piscis antecedentis	5	38	48	S	9	15	4	
z	Declinor earum que sunt in vertice ei ^o ad meridiē	5	41	18	7	30	4		
	Antecedens duarum que sunt in dorso	5	45	18	9	30	4		
	Declinor earum ad septentrionē	5	43	8	9	20	4		
z	Sequens earum	5	47	48	7	30	4		
	Antecedens duarum que sunt in ventre	5	43	8	S	4	30	4	
H	Sequens earum	5	46	48	2	30	4		
H	Que est in cauda huius piscis	5	54	8	6	20	4		
	Prima stellarum que sunt in cauda	5	58	8	5	45	6		
	Sequens earum	0	0	8	2	45	6		
	Antecedens trium lucidarum que sunt post eas	0	4	18	S	2	15	4	
z	Media earum	0	7	38	m	1	10	4	
z	Sequens trium	0	10	8	1	20	4		
z	Sept. duaru paruaru q sunt sub eis in reflexione	0	9	18	2	0	6		
	Declinor earum ad meridiem	0	10	8	5	0	6		
	Antecedens trium que sunt post reflexionē	0	14	8	2	20	4		
z	Media earum	0	15	48	m	4	40	4	

Longitudo z latitudo ac magnitudo stellarū fixarū		Logi.		Lati. z mag.		
Nature		ſ	g	m	g	m
	Sequens trium	0	17	48	7	45 4
♂ ♀	Que sunt super nodum duoz filoz	0	19	38	8	30 3
h	Antecedēs sup n ^o dum torcularis septentrionalis	0	17	38	5	20 4
z	z Meridionalis trium continuarū que sunt post eam	0	17	18	1	55 5
z	Media earum	0	17	28	0	20 3
z	Septentrionalis trium: z est sup extremitatē caude	0	17	38	9	0 4
	Declinior duarū q̄ sunt i ore piscis sequētis ad septl.	0	19	8	17	45 5
	Meridionalis earum	0	18	48	21	40 5
	Sequens trium paruarum que sunt in capite	0	15	48	20	0 6
	Media earum	0	14	48	19	55 6
z	Antecedens trium	0	14	8	23	0 6
partu.	Antecedens trium que sunt super spinā meridian que est sup dorsum post illam q̄ est sup cubitū mulieris: q̄ noīat Andromeda	0	12	48	14	20 4
	Media earum	0	13	28	13	9 4
	Sequens istarum trium	0	14	48	12	0 4
	Declinior duarum que sunt in ventre ad septl.	0	19	18	17	0 4
	Declinior earum ad meridiem	0	16	28	15	20 4
♀	Que est in spina sequēte q̄ est propinq̄ caude	0	17	8	11	45 4

Que sunt in circuitu pisciū: z nō sunt in forma. .4.

	Antecedens duarum sequentiū ad septentrionē quadrilateri quod est sub pisce antecedente	5	48	18	2	40 4
	Sequens earum	5	49	23	2	30 4
	Antecedens lateris meridionalis	5	47	48	3	50 4
	Sequens lateris meridionalis	5	49	28	3	50 4

Omnes stelle existentes in cingulo signoz sunt. 346. Quarū in magnitudine prima sunt. 5. z in secūda. 9. z in tertia. 64. In quarta. 133. In quinta. 105. In sexta. 27. Ex nebulosis tres.

Stellations Formarum Meridionaliū.

Stellatio Leti que est animal marinū .22.

	Que est super extremitatē naris	0	34	48	7	45 4
	Sequens trium que sunt in muscida super extremitate mandibule: z dicitur menkar	0	34	48	12	20 3*
	Media earum: z est in medio oris	0	29	48	11	30 3
	Antecedens trium: z est super grumiū	0	47	38	14	0 3
	Que est super supercilium z oculum	0	27	18	8	10 4
	Que est declinior hac ad septl. z q̄ si sit sup capillos	0	29	48	6	20 4
	Antecedens has duas: z quasi sit supra comā	0	24	48	4	10 4
	Septl. lateris antecedētis q̄drilateri qd̄ ē in pectore	0	19	8	24	30 4

Longitudo & latitudo ac magnitudo stellarum fixarum		Logi.			Lati. & Mag.		
		°	'	"	°	'	"
M a s t r e	Meridionalis lateris antecedentis	0	20	28	28	0	4
	Septentrionalis lateris sequentis	0	23	48	25	10	4
	Meridionalis lateris sequentis	0	24	8	27	30	3
	Media trium que sunt in corpore	0	9	8	25	20	3
	Meridionalis earum	0	10	8	30	30	4
	Sept. trium: & vocat veter Leti: & dicitur Batenkanton	0	12	8	20	0	2*
	Sequens duarum que sunt apud radicem caude	0	6	48	15	20	2
	Antecedens earum	0	2	8	15	40	2
	Sept. lateris sequentis quadrilateri quod est in radice caude	5	58	48	11	40	5
	Meridionalis lateris sequentis	5	57	48	13	40	5
	Septentrionalis lateris antecedentis	5	56	28	13	0	5
	Meridionalis lateris antecedentis	5	56	8	14	0	5
	Que sunt super ramum septentrionalis duarum que sunt in duabus extremitatibus duorum ramorum caude (Denebcaiton)	5	51	28	9	40	3
	Que est super extremitate rami meridionalis caude: & dicitur	5	52	48	20	20	3*
	Stellatio Orionis: & ipse est sublimatus: & iam noiat fuit Neuze .38.						
♁ ♂ ♀ ♃ ♄ ♅ ♆ ♇ ♈ ♉ ♊ ♋ ♌ ♍ ♎	Sept. que est in capite sublimati vel audacis	1	14	8	18	50	ne
	& Lucida que est super humerum dextrum: & dicitur Beldelgenze	1	19	8	17	0	1*
	Que est super humerum sinistrum: & dicitur Bellatrix	1	7	28	17	30	2*
	Sequens que est sub istis duabus	1	12	8	18	0	4
	Que est super cubitum dextrum	1	21	28	14	30	4
	Que est super brachium dextrum	1	23	28	11	50	6
	Sequens duplex meridionalis quadrilateri quod est in palma	1	23	38	10	40	4
	Antecedens lateris meridionalis (dextra)	1	23	8	0	45	4
	Sequens lateris septentrionalis	1	24	28	8	15	6
	Antecedens lateris septentrionalis	1	23	48	8	15	6
	Antecedens duarum que sunt in figura pineali	1	18	48	3	45	5
	Sequens earum	1	21	28	3	15	5
	Sequens quattuor que sunt quasi super lineam rectam super dorsum	1	14	38	19	40	4
	Antecedens hanc etiam	1	13	38	20	0	6
	Antecedens etiam hanc	1	12	28	20	20	6
Reliqua: & est antecedens quattuor	1	11	18	20	40	5	
Logiorum novem que sunt in contrario manuum sinistra in sept.	1	7	38	8	0	4	
Secunda post istam in septentrione	1	6	28	8	10	4	
Tertia post eam in septentrione	1	5	8	10	15	4	
Quarta post eam in septentrione	1	3	28	12	50	4	
Quinta post eam in septentrione	1	2	18	14	15	4	
Sexta post eam in septentrione	1	1	38	15	53	3	
Septima post eam in septentrione	1	1	58	17	10	3	

Longitude latitude & magnitude stellarum fixarum.		Logi.			Lat. & Mag.		
Nature		§	g	m	g	m	
7	Octava post eam in septentrionea	1	2	28	20	20	3
	Reliqua ex nouem vltima a meridie	1	3	28	21	30	3
	Antecedens trium que sunt super cingulum	1	12	28	m	24	10 2 *
	Media earum	1	14	28		25	50 2 *
	Sequens illarum trium	1	15	18		25	40 2
	Que est apud capulum ensis	1	10	58		25	50 3
	Septentrionalis trium continuarum cum capite ensis	1	13	58		28	40 4
	Media earum	1	13	48		29	40 3
2	Meridionalis trium	1	14	8		29	50 3
	Sequens duarum que sunt super extremitate ensis	1	14	48	m	30	40 4
	Antecedens earum	1	13	18		30	50 4
	Lucida que est in pede sinistro: & est communis. ei & aque: & dicitur Elge bar						
	Nominat etiam Rigel	1	6	18		31	30 1 *
	Que est super decliuore ea ad sept. & est super calcaneum	1	8	8		30	15 4
	Que est super calcaneum sinistrum exterius	1	10	28		31	10 4
h	Que est super genu dextrum septentrionale	1	17	18	m	33	30 3
	Stellatio fluij id est Eridanus siue Byon siue Nilus. 34.						
h	Que est post illam que est in pede sublimati sive principium flumis	1	5	28		31	50 4
	Que est decliuor hac ad septentrione. & est in tortuositate apud comprehendente crus sublimati	1	5	58	m	28	15 4
	Sequens duarum continuarum que sunt post hanc	1	5	8		29	50 4
	Antecedens earum	1	1	48		28	15 4
	Sequens etiam duarum continuarum	1	0	18		29	50 4
	Antecedens earum	0	57	18		25	20 4
	Sequens trium que sunt post istam	0	53	28		26	0 4
	Media earum	2	52	38		27	0 4
	Antecedens trium	0	49	58		27	50 4
h	Sequens quattuor que sunt post istud spacium	0	44	8		32	50 3
	Antecedens hanc	0	41	48	m	31	0 4
	Antecedens etiam hanc	0	41	18		28	50 3
	Antecedens quattuor	0	39	18		28	0 3
	Sequens illud secundum exemplum quattuor que sunt post illud spacium	0	34	18		25	30 3
	Antecedens hanc	0	31	58		23	50 4
	Antecedens etiam hanc	0	29	18		23	10 3
	Antecedens has quattuor (notati Cetus	0	27	38		23	15 4
	Que est in reuersione flumis: & est contingens pectus aial	0	22	18		32	10 4
	Sequens hanc & dicitur Angetenar	0	22	58		34	50 4 *
h	Antecedens trium que sunt post illam	0	25	58	m	38	30 4

C Longitudo et latitudo ac magnitudo stellarum fixarum **Logitu.** **Latit.** **Magn.**

		°	'	"	m	°	'	"	m
M	Media earum	0	30	58	m	38	10	4	
M	Sequens trium (obliquatione	0	34	38		39	0	5	
M	Sept. a latere antecedente quadrilateri reliq qd e quasi i	0	38	28		41	30	4	
M	Meridionalis lateris antecedentis	0	38	38		42	30	4	
H	Antecedens lateris sequentis	0	59	18		43	15	4	
	Sequens earum: et est reliqua quattuor	0	41	48		43	20	4	
	Sept. duarum iunctarum sequentium versus orientem	0	51	18		50	20	4	
	Declinior earum ad meridiem	0	52	8	m	51	45	4	
	Decl. duarum que sunt post illas: que noiaf latine beemim	0	45	18		53	50	4	
	Antecedens earum	0	42	58		53	10	4	
	Sequens trium que sunt in spacio qd est post illud	0	34	58		53	0	4	
	Media earum	0	31	58		53	30	4	
	Antecedens trium	0	28	58		52	0	4	
♀	Lucida que est in postremo flumis: et dicitur Acarnar	0	17	18	m	53	30	1	*

C Stellatio Leporis. . 12 .

H	Sept. lateris antecedentis quadrilateri qd e sup aure	1	6	48	m	35	0	5	
	Meridionalis lateris antecedentis	1	6	58		36	30	5	
	Sept. sequentis lateris	1	8	28		35	4	5	
	Meridionalis lateris sequentis	1	8	28		36	40	5	
	Que est in mandibula	1	6	18		39	40	4	
	Que est in extremitate pedis sinistri anterioris	1	3	18	m	45	15	4	
2	Que est in medio corporis	1	12	38		41	30	3	
	Que est sub ventre	1	11	58		44	20	3	
	Decl. duarum que sunt in duobus pedibus postremis ad sept.	1	18	8		44	0	4	
	Declinior earum ad meridiem	1	16	8		45	50	4	
	Que est sup dorsum	1	17	8		38	20	4	
♀	Que est sup extremitate caude	1	28	48	m	38	10	4	

C Stellatio Canis maioris: et dicitur Canis Syrius . 18 .

♀	Que est in ore: et est in ultimitate flumis: et dicitur canis: et est a	1	34	48	m	39	10	1	*
♀	Que est sup duas aures (schere aliemeni alhaboz	1	36	48		35	0	4	
	Que est super caput	1	38	28		36	30	5	
	Septentrionalis duarum que sunt in collo	1	40	28		37	45	4	
	Meridionalis earum	1	42	28	m	40	0	4	
	Que est super pectus	1	37	38		42	40	5	
	Septentrionalis duarum que sunt sup genu dextrum	1	33	18		41	15	5	
	Declinior earum ad meridiem	1	33	8		42	30	5	
	Que est sup extremitate pedis anterioris	1	28	8		41	20	3	
♀	Antecedens duarum que sunt in genu sinistro	1	31	48	m	46	3	5	

Longitudo z latitudo ac magnitudo stellarū fixarū		Logi.			Lati. mag.		
		̄	̄	̄	̄	̄	̄
♄	Sequēs earum	1	33	18	m	45	50 5
♄	Sequens duarū que sunt super spatulam sinistra	1	41	48		46	0 4
♂	Antecedens earum	1	38	48		47	0 5
	Que est in origine coxe sinistre	1	43	48		48	45 3
	Que est sub vētre in loco q est inter duas coxas	1	40	48		51	30 3
	Que est super concavitatē pedis dextri	1	40	8		55	10 4
	Que est super extremitatē hui⁹ pedis	1	26	48		53	45 3
♀	Que est super extremitatē caude	1	19	18	m	50	40 3
Stelle q̄ sunt circa canē: z nō sunt in forma .2.							
♀	Que est a parte septi. in vertice capitis	1	36	38		25	15 4
	Longior quattuor que sunt sup rectā lineā sub duobus pedibus postremis in meridie	1	27	8	m	61	30 4
	Que est declinior ad septentrionē	1	28	28		54	45 4
	Que est declinior etiā hac ad septentrionē	1	30	8		57	0 4
	Reliq̄ q̄ttuor: z est longior earū ad septentrionē	1	31	18		56	0 4
	Antecedēs triū q̄ sūt q̄si sup lineā rectā eo qd sequit̄	1	45	8		55	30 4
	Media earum, (occidentē a quattuor	1	17	28		57	40 4
	Sequens trium	1	19	28		59	30 4
	Sequens duarū lucidarū q̄ sunt sub istis tribus	1	16	8		59	40 2
	Antecedens duarum	1	13	8		57	40 2
♀	Reliqua z ē declinior ea q̄ ē ante ipsā ad meridiē	1	9	18	m	59	30 4
Stellatio Lanis minoris anteceditis vel canicule .2.							
♄ z	Que est in collario	1	42	8	m	14	0 4
♄ z	Lucidior stellis postremis: z dicitur Prochion: z est Aschere Aschemie z						
♂	Algomeysa	1	46	18		16	10 1 *
Stellatio navis: z dicit̄ Argus .45.							
♄	Antecedens duarū q̄ sunt sup extremitatē navis	1	57	28		42	40 5
	Sequens earum	2	1	28		43	20 3
	Decl. z. p̄inctarū q̄ sūt sup scutū i latē qd ē ad septi.	1	55	58		45	0 4
	Declinior earū ad meridiem	1	55	58		46	0 4
	Antecedens has duas	1	52	28		45	30 4
	Lucida q̄ est in medio scuti: z dicit̄ markeb	1	53	28		47	15 4 *
♄	Antecedens trium que sunt sub scuto	1	52	28		49	30 4
	Sequēs earum	1	56	28		49	30 4
	Media trium	1	55	38		49	15 4
	Que est in postremo cautel	2	1	8		49	50 4
	Septi. duarū q̄ sunt in gubernaculo apud cautel	1	51	8		53	50 4
	Declinior earum ad meridiem	1	51	8		58	40 3
♄	Septentrio nalis duarū q̄ sunt in stricto cautel	1	57	18	S	55	30 3

Longitudo et latitudo ac magnitudo stellarum fixarum.		Logi.			Lati. Masg.		
Mature		5	5	m	5	m	
h	Antecedens trium sequentium hanc	1	59	18	m	58	40 5
	Media earum	2	0	28		57	15 4
	Sequens earum	2	3	38		57	45 4
	Lucida sequens hanc super transtrum	2	8	18		58	20 2 *
	Antecedens duarum occultarum que sunt sub lucida	2	5	18		60	0 5
	Sequens earum	2	8	8		59	20 5
	Antecedens duarum que sunt super lucidam quam diximus	2	10	18		56	40 5
	Sequens earum	2	11	28		57	0 5
*	Sept. trium que sunt in scutell' quasi sint supra costatum: et est	2	22	48		51	30 4
	Media earum (locus mali)	2	23	18		55	40 4
	Meridionalis trium	2	21	8		57	10 4
	Declinior duarum iunctarum que sunt sub illa ad sept.	2	26	18		60	0 4
	Declinior earum ad meridiem	2	26	8		61	15 4
	Declinior duarum que sunt in medio antene ad meridiem	2	17	18		51	30 3
	Declinior earum ad septentrionem	2	16	28		49	0 4
	Antecedens duarum que sunt apud extremitatem antene	2	15	8		53	20 4
z	Sequens earum	2	16	8		43	30 4
partu	Que est sub tribus scutellis sequentibus	2	2	18	m	54	30 2 *
	Que est super sectorem transtri	2	34	38		51	15 2
	Que est in eo quod est in duos temones in ligno super que est facta	1	58	48		63	6 4
	Occulta sequens hanc (bricator navis)	2	6	8		64	30 6
	Lucida sequens hanc sub transtro	2	17	8		63	50 2 *
	Lucida meridionalis ab ista: et est super lignum fricationis	2	25	38		69	40 2
	Antecedens trium sequentium hanc (navis)	2	32	18		65	40 3
	Media earum	2	38	33		65	50 3
	Sequens trium	2	43	8		67	28 2
	Antes duarum sequentium has tres apud sectionem transtri	2	48	8		62	50 3
	Sequens harum duarum	2	55	8		62	15 3
	Antecedens duarum que sunt in remo septentrionali	1	19	8		65	55 4
	Sequens earum	1	37	18		65	40 3
	Antecedens duarum que sunt in remo sequente: et dicitur Canopus: et est Superbel ponderosus	1	34	18		69	0 1 *
z	Reliqua sequens earum	1	46	8	m	61	50 3
Stellatio Hydre. et noiaf Aluia .27.							
	Declinior duarum antecedentium ex quinque que sunt in capite ad meridiem: et quasi super narem	2	1	8	m	15	0 4
h	Declinior earum ad sept. et est in medio capitis	2	2	28		11	30 4
z	Declinior duarum sequentium eas ad septentrionem et quasi sit super verticem	2	2	38	m	11	30 4

Longitudo et latitudo ac magnitudo stellarum fixarum		Logi.			Lati. et Dag.				
		g.	m.		g.	m.			
Naturae	Declinior earum ad meridiem: et est in apertione oris	2	2	38	m	14	45	4	
	Sequens has omnes quasi sit super grumi	2	4	38		12	0	5	
	Antecedens reliquarum duarum quae sunt in origine cervicis	2	7	28		11	50	5	
	Sequens earum	2	10	28		13	40	4	
	Media trium quae sunt post inflexionem colli	2	15	28		15	20	4	
	Sequens trium	2	17	48		14	50	4	
	Declinior earum ad meridiem	2	15	28		17	10	4	
	Occultior septem duarum junctarum quae sunt a parte merid.	2	16	18		19	45	6	
	Lucida duarum junctarum: et dicitur Alphart	2	17	8		20	30	2	*
	Antecedens trium quae sunt post reflexionem colli	2	23	8		26	30	4	
Media earum	2	25	48		26	0	4		
Sequens trium	2	28	18	m	23	35	4		
Antecedens trium sequentium quae sunt super lineam rectam sequentium	2	35	8		24	40	3		
Media earum	2	37	8		23	0	4		
Sequens trium	2	40	8		22	10	3		
Septentrionalis duarum quae sunt in inferioribus vasis	2	48	38		25	45	4		
Declinior earum ad meridiem	2	49	28		30	10	4		
Antes trium quae sunt post istas: et sunt quasi in figura trianguli	2	59	18		31	20	4		
Media earum: et est declinior earum ad meridiem	3	1	38		31	10	4		
Sequens trium	3	3	18		31	40	3		
Que est post cornu in radice caudae	3	17	8		13	40	4		
Que est super extremitate caudae	3	30	38	m	17	40	4		
Stelle quae sunt circa hydram: et non sunt in forma									
	Meridionalis super caput	1	59	38	m	23	15	3	
♀	Sequens que est in ceruice post	2	28	8	m	26	0	3	
Stellatio Uasis. 7.									
♀	Que est in basi vasis: et est cois ei hydre: et dicitur Albes	2	43	28	m	23	0	4	*
	Meridionalis duarum quae sunt in medio vasis	2	49	38		19	30	4	
♀	Declinior earum ad septentrionem	2	47	8		18	0	4	
partu	Que est super revolutionem oris vasis super arcum meridianum	2	53	8		18	30	4	
	Que est super revolutionem oris vasis super arcum sept.	2	46	28		13	40	4	
	Que est super aurem meridianam	2	56	18		16	40	4	
♀	Que est super aurem septentrionalē	2	48	48	m	11	50	4	
Stellatio Corui. 7.									
♂	Que est in rostro: et est cois ei et hydre	3	2	28	m	21	40	3	
	Que est in ceruice ex eis quae sequuntur caput	3	1	28		19	40	3	
♂	Que est in pectore	3	3	48	m	18	10	5	

Longitudo z latitudo ac magnitudo stellarū fixarū		Logi			Lati. Mas.			
Natur		g	m		g	m		
♂	Que est in ala dextra antecedente: z dicitur Algorab	3	5	38	m	14	50	3
	Antecedens duarum que sunt in ala postrema	3	4	48		12	30	3
	Sequens earum	3	4	8		11	45	4
	Que est sup extremitatē pedis: z est cōis ei z hydre	3	7	38	m	18	10	3
Stellatio Centauri .37.								
♀	Longior: quattuor q̄ sunt in capite a parte meridiei	3	27	38	m	21	40	5
	Longior earum in septentrione	3	27	8		18	50	5
	Antecedens duarum reliquarū mediarum	3	26	18		20	30	5
	Sequens earum: z est reliqua ex quattuor	3	27	8		20	0	5
	Que est sup spatulam antecedentē sinistram	3	23	18		25	40	3
	Que est super spatulam dextram	3	32	48		22	30	3
	Que est super humerum sinistrum	3	26	18		27	30	4
♂	Sept. duarū antecedētū q̄ sunt i clypeo	3	35	18	m	22	20	4
	Meridionalis earum	3	36	18		23	45	4
	Que est sup extremitatē clypei duarū reliquarū	3	39	8		18	15	4
	Reliq̄ harū duarū: z est declinior hac ad meridiē	3	39	38		20	50	4
	Antecedens trium que sunt in latere dextro	3	30	28		28	20	4
	Media earum	3	30	8		30	20	4
	Sequens trium	3	32	18	m	28	0	4
♂	Que est sup adiutoriū dextrum	3	33	28		26	30	4
	Que est super brachium dextrum	3	39	8		25	15	3
	Que est super extremitatē manus dextre	3	44	38		24	0	4
	Lucida que est in origine corporis hominis	3	35	8		33	30	3
	Sequens duarū occultarū septentrionalium ab ea	3	34	48		31	0	5
	Antecedens earum	3	33	38		30	20	5
	Que est in radice dorſi	3	29	18		34	50	5
♂	Antecedens hanc: z est super dorſum equi	3	26	8	m	37	40	5
	Sequens trium que sunt super dorſum	3	22	58		40	0	3
	Media earum	3	22	8		40	20	4
	Antecedens trium	3	19	48		41	0	5
♂	Antecedēs duarū iunctarū q̄ sunt supra corā dextrā	3	19	48		46	10	2
	Sequens earum	3	25	38		46	45	4
	Que est in pectore sub asella equi	3	35	28		40	45	4
	Antecedens duarū que sunt sub ventre	3	33	28		43	0	2
	Sequens earum	3	34	48		43	45	3
♀	Que est supra concavitatē pedis dextri	3	27	8	m	51	10	1

Longitudo latitudo z magnitudo stellarum fixarum.		Logi.	Lati. Mag.		
Naturae		5	4	m	3
♀	Que est super calcaneum huius pedis	3	32	28	m 51 40 2 *
	Que est sub concavitate pedis sinistri	3	22	28	55 10 4
	Que est super musculum huius pedis	3	28	18	55 20 2 *
	Que est super extremitate pedis dextri anterioris	3	25	28	41 10 1 *
	Que est super genu pedis sinistri	3	41	18	45 20 2 *
♀	Exterior: z est sub pede dextro postremo	1	31	48	m 49 10 3
Stellatio Lupi .19.					
h	Que est super extremitate huius pedis postremi apud ex.	3	45	8	24 10 3
	Que est super concavitate huius pedis (extremitate duline	3	42	58	29 16 3
	Antecedens duarum que sunt super spatulam	3	48	8	21 15 4
	Sequens earum	3	51	18	21 0 4
z	Que est in medio corporis lupi	3	50	8	25 10 4
	Que est in ventre sub mirach	3	47	18	27 0 5
	Que est supra coxam	3	47	58	29 0 5
	Septi. duarum que sunt apud originem coxe	3	51	48	28 30 5
pa	Declinior earum ad meridiem	3	50	48	30 0 5
	Que est super extremitate dorfi	3	52	28	33 10 5
	Meridionalis trium que sunt super extremitate caude	3	39	8	m 31 20 5
	Media harum trium	3	38	58	30 0 4
tu	Septentrionalis earum	3	40	8	29 20 4
	Declinior duarum que sunt in ceruice ad meridiem	3	55	58	17 0 4
	Declinior earum ad septentrionem	3	56	28	15 20 4
	Antecedens duarum que sunt in muscida	3	52	48	18 30 4
	Sequens earum	3	53	48	11 50 4
	Decl. duarum que sunt in pede que est in anterioribus ad mer.	4	14	28	11 30 4
♂	Declinior earum ad septentrionem	4	13	38	10 0 4
Stellatio Laris. i. Thuribulum z Sacarius siue Duteus siue Ara .7.					
♀	Declinior duarum que sunt in basi eius ad septentrionem	4	14	48	22 40 5
z	Declinior earum ad meridiem	4	17	28	25 45 4
	Que est in medio capitis laris	4	13	18	26 30 4
pa	Septentrionalis trium que sunt in loco ignis	4	7	48	30 20 5
pa	Declinior duarum reliquarum iunctarum ad meridiem	4	12	18	34 10 4
	Declinior earum ad septentrionem	4	12	8	33 20 4
♂	Que est super extremitate flamine	4	7	58	34 0 4
Stellatio Corone Meridionalis .13					
	Stella antecedens de foris arcus meridionalis	4	26	10	21 30 4
	Sequens eam super coronam	4	28	48	21 0 5
	Sequens hanc	4	30	18	20 20 5
	Sequens etiam hanc	4	31	58	m 20 0 4

Longitudo z latitudo ac magnitudo stellarum fixarū		Logi.			Lati. Mag.		
Nature		ō	g	m	g	m	
h	Que est post istam coram genu sagictarij	4	33	18	m	18	30 5
	Que ē post istā: z ē declinior ad sept. lucida q̄ est in	4	34	28		17	10 4
	Que est declinior hac ad sept. (genu	4	33	58		16	0 4
	Que est declinior hac z ad sept.	4	33	38		15	20 4
ⁿ	Sequēs duarū anteceditū q̄ sunt post istā i arcu sept.	4	32	18		15	50 6
	Antecedens harum duarum occultarum	4	31	48		14	50 6
	Antecedens has multum	4	28	58		14	40 6
	Antecedens etiam hanc	4	26	48		15	50 5
♁	Sequens z est declinior ad meridiē ea q̄ est ante ipsā	4	26	18		18	30 5
C Stellatio Piscis Meridionalis . II .							
h	Que est in ore: z est illa q̄ est in principio aque	5	17	48		20	28 4
	Ans triū q̄ sunt sup revolutionē capitis anguli me-	5	21	18		22	15 4
	Media earum (ridionalis	5	22	48	m	22	30 4
	Sequens trium	5	21	28		16	15 4
	Que est apud gulam	5	12	18		19	30 5
	Que est sup spinā meridianā q̄ est sup dorsum	5	18	18		15	10 5
	Sequens duarum que sunt in ventre	5	15	58		14	14 4
	Antecedens earum	5	12	18		15	15 4
	Sequens triū q̄ sunt sup spinā septentrionalem	5	8	58		16	16 4
	Media earum	5	8	8		18	18 4
h	Antecedens triū: z est sup extremitatē caude	5	13	8		22	22 4
Stelle que sunt circa piscē meridionalē: z non sunt in forma. 6							
	Antecedens triū lucidarū anteceditū piscem	4	55	8		22	20 3
	Media earum	4	58	18		22	10 3
	Sequens harum trium	5	1	8		21	0 3
	Occulta antecedens hanc	4	59	8		20	50 5
	Meridional̄ duarū reliqrū q̄ sunt i pte septentrionis	5	0	18		16	0 4
h	Declinior earum ad septentrionem	5	0	58	m	14	50 4

C Univerſe ergo stelle que sunt in parte meridiana sunt. 316.
 Quarū in magnitudine prima sunt. 7. In ſecūda. 18. In ter-
 tia. 63. In q̄rta. 164. In q̄nta. 54. In ſexta. 9. Et nebulosa. 1.

C Stellarum Fixarum quadraginta z octo celeſtium imaginū
 tempore Alſonſi verificatarum Finis Aſtris Felicibus.

Tabula ad Sedu adnotus Solis Venens z ad Mercurij

☉										♀									
4	3	2	1	0	1	2	3	4	5	4	3	2	1	0	1	2	3	4	5
3	2	1	0	1	2	3	4	5	6	3	2	1	0	1	2	3	4	5	6
2	1	0	1	2	3	4	5	6	7	2	1	0	1	2	3	4	5	6	7
1	0	1	2	3	4	5	6	7	8	1	0	1	2	3	4	5	6	7	8
0	1	2	3	4	5	6	7	8	9	0	1	2	3	4	5	6	7	8	9
1	0	0	59	8	19	37	19	13	56	31	0	30	33	18	8	16	56	11	56
2	0	1	58	16	39	14	38	27	52	32	0	31	32	26	27	54	15	25	52
3	0	2	57	24	58	51	57	41	48	33	0	32	31	34	47	31	34	39	48
4	0	3	56	33	18	29	16	55	44	34	0	33	30	43	7	8	53	53	44
5	0	4	55	41	38	6	36	9	40	35	0	34	29	51	26	46	13	7	40
6	0	5	54	49	57	43	55	23	36	36	0	35	28	59	46	23	32	21	36
7	0	6	53	58	17	21	14	37	32	37	0	36	28	8	6	0	51	35	32
8	0	7	53	6	36	58	33	51	28	38	0	37	27	16	25	38	10	49	28
9	0	8	52	14	56	35	53	5	24	39	0	38	26	24	45	15	30	3	24
10	0	9	51	23	16	13	12	19	20	40	0	39	25	33	4	52	49	17	20
11	0	10	50	31	35	50	31	33	16	41	0	40	24	41	24	30	8	31	16
12	0	11	49	39	55	27	50	47	12	42	0	41	23	49	44	7	27	45	12
13	0	12	48	48	15	5	10	1	8	43	0	42	22	58	3	44	46	59	8
14	0	13	47	56	34	42	29	15	4	44	0	43	22	6	23	22	6	13	4
15	0	14	47	4	54	19	48	29	0	45	0	44	21	14	42	59	25	27	0
16	0	15	46	13	13	57	7	42	56	46	0	45	20	23	2	36	44	40	56
17	0	16	45	21	33	34	26	56	52	47	0	46	19	31	22	14	3	54	52
18	0	17	44	29	53	11	46	10	48	48	0	47	18	39	41	51	23	8	48
19	0	18	43	38	12	49	5	24	44	49	0	48	17	48	1	28	42	22	44
20	0	19	42	46	21	26	24	38	40	50	0	49	16	56	21	6	1	36	40
21	0	20	41	54	52	3	43	52	36	51	0	50	16	4	40	43	20	50	36
22	0	21	41	3	11	41	3	6	32	52	0	51	15	13	0	20	40	4	32
23	0	22	40	11	31	18	22	20	28	53	0	52	14	21	19	57	59	18	28
24	0	23	39	19	50	55	41	34	24	54	0	53	13	29	39	35	18	32	24
25	0	24	38	28	10	33	0	48	20	55	0	54	12	37	59	12	37	46	20
26	0	25	37	36	30	10	20	2	16	56	0	55	11	46	18	49	57	0	16
27	0	26	36	44	49	47	39	16	12	57	0	56	10	54	38	27	16	14	12
28	0	27	35	53	9	24	58	30	8	58	0	57	10	2	58	4	35	28	8
29	0	28	35	1	29	2	17	44	4	59	0	58	9	11	17	41	54	42	4
30	0	29	34	9	48	39	36	58	0	60	0	59	8	19	37	19	13	56	0
m	g	m	2	3	4					m	g	m	2	3	4				
2	m	2	3	4						2	m	2	3	4					
3	2	3	4							3	2	3	4						
4	3	4								4	3	4							

Tabula Equationū Solis.



Linee nu- meri cō- munes		Equa- tio solis	Dia eq- tio nis		Linee nu- meri cō- munes		Equa- tio solis	Dia eq- tio nis						
5		adi	A		5		adi	A						
0		nue			0		nue							
5	5	5	m	2	m	2	5	5	5					
1	59	0	2	10	2	10	31	29	1	4	46	1	52	
2	58	0	4	19	2	9	32	28	1	6	37	1	51	
3	57	0	6	27	2	8	33	27	1	8	28	1	51	
4	56	0	8	36	2	9	34	26	1	10	19	1	51	
5	55	0	10	44	2	8	35	25	1	12	9	1	50	
6	54	0	12	53	2	9	36	24	1	13	56	1	47	
7	53	0	15	2	2	9	37	23	1	15	41	1	45	
8	52	0	17	10	2	8	38	22	1	17	24	1	43	
9	51	0	19	19	2	9	39	21	1	19	6	1	42	
10	50	0	21	28	2	9	40	20	1	20	48	1	42	
11	49	0	23	36	2	8	41	19	1	22	29	1	41	
12	48	0	25	45	2	9	42	18	1	24	10	1	41	
13	47	0	27	53	2	8	43	17	1	25	50	1	40	
14	46	0	30	1	2	8	44	16	1	27	29	1	39	
15	45	0	32	8	2	7	45	15	1	29	8	1	39	
16	44	0	34	16	2	8	46	14	1	30	46	1	38	
17	43	0	36	23	2	7	47	13	1	32	23	1	37	
18	42	0	38	30	2	7	48	12	1	33	59	1	36	
19	41	0	40	37	2	7	49	11	1	35	30	1	31	
20	40	0	42	43	2	6	50	10	1	37	0	1	31	
21	39	0	44	49	2	6	51	9	1	38	30	1	30	
22	38	0	46	55	2	6	52	8	1	39	58	1	30	
23	37	0	48	59	2	4	53	7	1	41	27	1	28	
24	36	0	51	4	2	5	54	6	1	42	54	1	29	
25	35	0	53	4	2	0	55	5	1	44	14	1	27	
26	34	0	55	2	1	58	56	4	1	45	34	1	20	
27	33	0	57	1	1	59	57	3	1	46	53	1	20	
28	32	0	58	59	1	58	58	2	1	48	10	1	19	
29	31	1	0	57	1	58	59	1	1	49	28	1	17	
30	30	1	2	54	1	57	60	0	1	50	44	1	18	
						52							1	16
	5	Adde						5	Adde					7
	5							5						3

Tabula Equationū Solis.



Linee nu- meri cō- munes		Equa- tio olis	Dia eq, tio nis	Linee nu- meri cō- munes		Equa- tio solis	Dia eq, tio nis
ſ		msi	A	ſ		msi	A
I		nue		I		nue	ms
ſ	ſ	ſ m i m i		ſ	ſ	ſ m i m i	
1	59	1 51 51	I 7	31	29	2 9 59	0 2
2	58	1 52 56	I 5	32	28	2 10 0	0 1
3	57	1 54 0	I 4	33	27	2 10 0	0 0
4	56	1 55 6	I 9	34	26	2 10 0	0 0
5	55	1 56 9	I 3	35	25	2 9 57	0 3
6	54	1 57 11	I 2	36	24	2 9 51	0 6
7	53	1 58 2	0 51	37	23	2 9 36	0 15
8	52	1 58 52	0 50	38	22	2 9 20	0 16
9	51	1 59 41	0 49	39	21	2 9 2	0 18
10	50	2 0 26	0 45	40	20	2 8 45	0 17
11	49	2 1 16	0 40	41	19	2 8 25	0 20
12	48	2 2 2	0 46	42	18	2 8 6	0 19
13	47	2 2 42	0 40	43	17	2 7 41	0 25
14	46	2 3 21	0 39	44	16	2 7 14	0 27
15	45	2 3 59	0 38	45	15	2 6 46	0 28
16	44	2 4 36	0 37	46	14	2 6 18	0 28
17	43	2 5 16	0 40	47	13	2 5 48	0 30
18	42	2 5 48	0 32	48	12	2 5 18	0 30
19	41	2 6 17	0 29	49	11	2 4 42	0 36
20	40	2 6 45	0 28	50	10	2 4 5	0 37
21	39	2 7 12	0 27	51	9	2 3 27	0 38
22	38	2 7 37	0 25	52	8	2 2 37	0 50
23	37	2 8 2	0 25	53	7	2 1 45	0 52
24	36	2 8 27	0 25	54	6	2 0 51	0 54
25	35	2 8 45	0 18	55	5	1 59 53	0 58
26	34	2 9 1	0 16	56	4	1 58 55	0 58
27	33	2 9 17	0 16	57	3	1 57 57	0 58
28	32	2 9 32	0 15	58	2	1 56 57	0 58
29	31	2 9 45	0 13	59	1	1 55 57	1 0
30	30	2 9 57	0 12	60	0	1 54 57	1 0
	4	Adde ms	0 2		4	Adde ms	1 11
	ſ				ſ		A

Tabula Equationū Solis.



Linee nu- meri cō- munes			Equa- tio solis			Dia eq- tio nis			Linee nu- meri cō- munes			Equa- tio solis			Dia eq- tio nis			
5			15			15			5			15			15			
2			nue						2			nue						
5	5		5	m̄	2	m̄	2		5	5		5	m̄	2	m̄	2		
1	59		1	53	46	I	II		31	29		1	5	1	2	6		
2	58		1	52	35	I	II		32	28		1	2	54	2	7		
3	57		1	51	24	I	II		33	27		1	0	47	2	7		
4	56		1	50	12	I	12		34	26		0	58	40	2	7		
5	55		1	48	59	I	13		35	25		0	56	33	2	7		
6	54		1	47	46	I	13		36	24		0	54	25	2	8		
7	53		1	46	20	I	26		37	23		0	52	17	2	8		
8	52		1	44	53	I	27		38	22		0	50	9	2	8		
9	51		1	43	26	I	27		39	21		0	48	1	2	8		
10	50		1	41	57	I	29		40	20		0	45	53	2	8		
11	49		1	40	27	I	30		41	19		0	43	44	2	9		
12	48		1	38	57	I	50		42	18		0	41	35	2	9		
13	47		1	37	25	I	32		43	17		0	39	26	2	9		
14	46		1	35	53	I	32		44	16		0	37	16	2	10		
15	45		1	34	20	I	33		45	15		0	35	6	2	10		
16	44		1	32	46	I	34		46	14		0	32	51	2	15		
17	43		1	31	12	I	34		47	13		0	30	35	2	16		
18	42		1	29	33	I	39		48	12		0	28	19	2	16		
19	41		1	27	50	I	43		49	11		0	26	1	2	18		
20	40		1	26	3	I	47		50	10		0	23	42	2	19		
21	39		1	24	16	I	47		51	9		0	21	22	2	20		
22	38		1	22	28	I	48		52	8		0	19	1	2	21		
23	37		1	20	40	I	48		53	7		0	16	40	2	21		
24	36		1	18	51	I	49		54	6		0	14	19	2	21		
25	35		1	17	0	I	51		55	5		0	11	58	2	21		
26	34		1	15	8	I	52		56	4		0	9	36	2	21		
27	33		1	13	16	I	52		57	3		0	7	12	2	24		
28	32		1	11	13	2	3		58	2		0	4	48	2	24		
29	31		1	9	10	2	3		59	1		0	2	24	2	24		
30	30		1	7	7	2	3		60	0		0	0	0	2	24		
	3		Adde							3		Adde						
	5									5							0 4	

Tabula Medij Motus Lune.

4	3	2	1	0	1	2	3	4	4	3	2	1	0	1	2	3	4		
3	2	1	0	1	2	3	4		3	2	1	0	1	2	3	4			
2	1	0	1	2	3	4		2	1	0	1	2	3	4					
1	0	1	2	3	4		1	0	1	2	3	4							
1	0	13	10	35	1	15	11	4	35	31	6	48	28	5	38	50	43	22	5
2	0	26	21	10	2	30	22	9	10	32	7	1	38	40	40	5	54	26	40
3	0	39	31	45	3	45	33	13	45	33	7	14	49	15	41	21	5	31	15
4	0	52	42	20	5	0	44	18	20	34	7	27	59	50	42	36	16	35	50
5	1	5	52	55	6	15	55	22	55	35	7	41	10	25	43	51	27	40	25
6	1	19	3	30	7	31	6	27	30	36	7	54	21	0	45	6	38	45	0
7	1	32	14	5	8	46	17	32	5	37	8	7	31	35	46	21	49	49	35
8	1	45	24	40	10	1	28	36	40	38	8	20	42	10	47	37	0	54	10
9	1	58	35	15	11	16	39	41	15	39	8	33	52	45	48	52	11	58	45
10	2	11	45	50	12	31	50	45	50	40	8	47	3	20	50	7	23	3	20
11	2	24	56	25	13	47	1	50	25	41	9	0	13	55	51	22	34	7	55
12	2	38	7	0	15	2	12	55	0	42	9	13	24	30	52	37	45	12	30
13	2	51	17	35	16	17	23	59	35	43	9	26	35	5	53	52	56	17	5
14	3	4	28	10	17	32	35	4	10	44	9	39	45	40	55	8	7	21	40
15	3	17	38	45	18	47	46	8	45	45	9	52	56	15	56	23	18	26	15
16	3	30	49	20	20	2	57	13	20	46	10	6	6	50	57	38	19	30	50
17	3	43	59	55	21	18	8	17	55	47	10	19	17	25	58	53	40	35	25
18	3	57	10	30	22	33	19	22	30	48	10	32	28	1	0	8	51	40	0
19	4	10	21	5	23	48	30	27	5	49	10	45	38	36	1	24	2	44	35
20	4	23	31	40	25	3	41	31	40	50	10	58	49	11	2	39	13	49	10
21	4	36	42	15	26	18	52	36	15	51	11	11	59	46	3	54	24	53	45
22	4	49	52	50	27	34	3	40	50	52	11	25	10	21	5	9	35	58	20
23	5	3	3	25	28	49	14	45	25	53	11	38	20	56	6	24	47	2	55
24	5	16	14	0	30	4	25	50	0	54	11	51	31	31	7	39	58	7	30
25	5	29	24	35	31	19	36	54	35	55	12	4	42	6	8	55	9	12	5
26	5	42	35	10	32	34	47	59	10	56	12	17	52	41	10	10	20	16	40
27	5	55	45	45	33	49	59	3	45	57	12	31	3	16	11	25	31	21	15
28	6	8	56	20	35	5	10	8	20	58	12	44	13	51	12	40	42	25	50
29	6	22	6	55	36	20	21	12	55	59	12	57	24	26	13	55	53	30	25
30	6	35	17	30	37	35	32	17	30	60	13	10	35	1	15	11	4	35	0
m	g	m	2	3	4					m	g	m	2	3	4				
2	m	2	3	4						2	m	2	3	4					
3	2	3	4							3	2	3	4						
4	3	4								4	3	4							

Tabula Equationū Lune.

Lineamentum meridionale		Equatio cetri		Diversitas metri	Equatio arguti	Diversitas metri	Equatio arguti
g	m	g	m				
1	59	0	9	9	0	3	446
2	58	0	18	9	0	5	445
3	57	0	27	9	0	7	444
4	56	0	36	9	0	10	445
5	55	0	45	9	0	12	444
6	54	0	53	8	0	14	444
7	53	1	2	9	0	17	443
8	52	1	11	9	0	19	443
9	51	1	20	9	0	21	443
10	50	1	29	9	0	24	442
11	49	1	38	9	0	26	441
12	48	1	46	8	1	28	441
13	47	1	55	9	1	31	439
14	46	2	4	9	1	33	439
15	45	2	13	9	1	35	438
16	44	2	22	9	1	38	438
17	43	2	31	9	1	40	436
18	42	2	39	8	1	42	436
19	41	2	48	9	1	45	433
20	40	2	57	9	2	47	432
21	39	3	5	8	2	49	431
22	38	3	14	9	2	52	430
23	37	3	23	9	2	54	428
24	36	3	31	8	2	57	426
25	35	3	40	9	2	59	425
26	34	3	49	9	2	1	423
27	33	3	57	8	3	3	422
28	32	4	6	9	3	6	420
29	31	4	15	9	3	8	417
30	30	4	23	8	3	10	415
				9	3		414

[5]
Addi
Add
Add
Add
Add

Tabula Equationū Lune.



Linee nu meri cō/ munes		Equa tio cētri		Proportio nalis	Diver sitas dia metri	Equa tio ar gumti.		U na						
g	m	g	m			g	m		g	m				
o		o				o			o					
31	29	4	32	9	3	0	1	12	2	2	21	43	4	14
32	28	4	41	9	3	0	1	14	2	2	25	55	4	12
33	27	4	49	8	4	1	1	16	2	2	30	5	4	10
34	26	4	58	9	4	0	1	19	3	2	34	12	4	7
35	25	5	7	9	4	0	1	21	2	2	38	17	4	5
36	24	5	15	8	4	0	1	23	2	2	42	21	4	4
37	23	5	24	9	5	1	1	25	2	2	46	22	4	1
38	22	5	33	9	5	0	1	27	2	2	50	19	3	57
39	21	5	41	8	5	0	1	29	2	2	54	14	3	55
40	20	5	50	9	5	0	1	31	2	2	58	7	3	53
41	19	5	59	9	6	1	1	33	2	3	1	58	3	41
42	18	6	7	8	6	0	1	35	2	3	5	46	3	48
43	17	6	16	9	6	0	1	37	2	3	9	31	3	45
44	16	6	25	9	6	1	1	39	1	3	13	13	3	42
45	15	6	33	8	7	0	1	40	2	3	16	51	3	38
46	14	6	42	9	7	0	1	42	2	3	20	26	3	35
47	13	6	50	8	7	1	1	44	2	3	23	59	3	33
48	12	6	58	8	8	0	1	45	1	3	27	30	3	31
49	11	7	7	9	8	0	1	47	2	3	30	57	3	27
50	10	7	15	8	8	1	1	48	1	3	34	20	3	23
51	9	7	23	8	9	0	1	49	2	3	37	40	3	20
52	8	7	32	9	9	0	1	51	2	3	40	57	3	17
53	7	7	40	8	10	1	1	53	2	3	44	10	3	13
54	6	7	48	8	10	0	1	54	1	3	47	20	3	10
55	5	7	56	8	10	0	1	56	2	3	50	26	3	6
56	4	8	4	8	11	1	1	58	2	3	53	29	3	3
57	3	8	12	8	11	0	1	59	1	3	56	30	3	1
58	2	8	20	8	11	0	1	2	1	4	59	26	2	56
59	1	8	28	8	12	1	1	2	2	4	2	17	2	51
60	0	8	36	8	12	1	1	2	3	4	5	4	2	47

3 ad, ad, ad, ad, adde ad
 6 nue

Tabula Equationū Lune.

Linee nu meri cō/ munes		Equa tio U cētri S		Adde ms	Diver sitas U dia. S	Equa tio ar gumti. msi	U S		
g	g	g	m					m	m
31	29	9	8	14	56	I 32	3	2 34 52	4 43
32	28	8	53	15	56	I 29	3	2 30 6	4 46
33	27	8	38	15	56	I 26	3	2 25 16	4 50
34	26	8	22	16	56	I 24	2	2 20 23	4 53
35	25	8	5	17	57	I 21	3	2 15 26	4 57
36	24	7	48	17	57	I 18	3	2 10 26	5 0
37	23	7	31	17	57	I 16	2	2 5 22	5 4
38	22	7	14	17	57	I 13	3	2 0 17	5 5
39	21	6	56	18	57	I 10	3	I 55 9	5 8
40	20	6	39	17	58	I 8	2	I 49 58	5 11
41	19	6	21	18	58	I 5	3	I 44 44	5 14
42	18	6	3	18	58	I 2	3	I 39 27	5 17
43	17	5	45	18	58	0 59	3	I 34 9	5 18
44	16	5	27	18	58	0 56	3	I 28 49	5 20
45	15	5	8	19	59	0 52	4	I 23 26	5 23
46	14	4	49	19	59	0 49	3	I 18 1	5 25
47	13	4	30	19	59	0 46	3	I 12 34	5 27
48	12	4	11	19	59	0 42	4	I 7 6	5 28
49	11	3	52	19	59	0 39	3	I 1 36	5 30
50	10	3	32	20	59	0 36	3	0 56 5	5 31
51	9	3	12	20	59	0 32	4	0 50 32	5 33
52	8	2	52	20	60	0 29	3	0 44 58	5 34
53	7	2	32	20	60	0 25	4	0 39 23	5 35
54	6	2	11	21	60	0 21	4	0 33 47	5 36
55	5	1	50	21	60	0 18	3	0 28 10	5 37
56	4	1	29	21	60	0 15	3	0 22 33	5 37
57	3	1	7	22	60	0 11	4	0 16 56	5 37
58	2	0	45	22	60	0 8	3	0 11 18	5 38
59	1	0	23	22	60	0 4	4	0 5 40	5 38
60	0	0	0	23	60	0 0	4	0 0 0	5 40
				0	60	0 0	0	0 0 0	0 0

msi A ms A Adde A
g nue

Tabula Medu Adotus Capitis Draconis.

88

4	ī	2	3	4		4	ī	2	3	4									
3	ē	g	m	2	3	4	3	ē	g	m	2	3	4						
2	ē	g	m	2	3	4	2	ē	g	m	2	3	4						
ī				ē	g	m	2	3	4	ī				ē	g	m	2	3	4
1	0	0	3	10	38	7	14	49	10	31	0	1	38	29	41	44	39	24	10
2	0	0	6	21	16	14	29	48	20	32	0	1	41	4	19	51	54	13	20
3	0	0	9	31	54	21	44	27	30	33	0	1	44	50	57	59	9	2	30
4	0	0	12	42	32	28	59	16	40	34	0	1	48	1	36	6	23	51	40
5	0	0	15	53	10	36	14	5	50	35	0	1	51	12	14	13	38	40	50
6	0	0	19	3	48	43	28	55	0	36	0	1	54	22	52	20	53	30	0
7	0	0	22	14	26	50	43	44	10	37	0	1	57	33	30	28	8	19	10
8	0	0	25	25	4	57	58	33	20	38	0	2	0	44	8	35	23	8	20
9	0	0	28	35	43	5	13	22	30	39	0	2	3	54	46	42	37	57	30
10	0	0	31	46	21	12	28	11	40	40	0	2	7	5	24	49	52	46	40
11	0	0	34	56	59	19	43	0	50	41	0	2	10	16	2	57	7	35	50
12	0	0	38	7	37	26	57	50	0	42	0	2	13	26	41	4	22	25	0
13	0	0	41	18	15	34	12	39	10	43	0	2	16	37	19	11	37	14	10
14	0	0	44	28	53	41	27	28	20	44	0	2	19	47	57	18	52	3	20
15	0	0	47	39	31	48	42	17	30	45	0	2	22	58	35	26	6	52	30
16	0	0	50	50	9	55	57	6	40	46	0	2	26	9	13	33	21	41	40
17	0	0	54	0	48	3	11	55	50	47	0	2	29	19	51	40	36	30	50
18	0	0	57	11	26	10	26	45	0	48	0	2	32	30	29	47	51	20	0
19	0	1	0	22	4	17	41	34	10	49	0	2	35	41	7	55	6	9	10
20	0	1	3	32	42	24	56	23	20	50	0	2	38	51	46	2	20	58	20
21	0	1	6	43	20	32	11	12	30	51	0	2	41	2	24	9	35	47	30
22	0	1	9	53	58	39	26	1	40	52	0	2	45	13	2	16	50	36	40
23	0	1	13	4	36	46	40	50	50	53	0	2	48	23	40	24	5	25	50
24	0	1	16	15	14	53	55	40	0	54	0	2	51	34	8	31	20	15	0
25	0	1	19	25	53	1	10	29	10	55	0	2	54	44	56	38	35	4	10
26	0	1	22	26	31	8	25	18	20	56	0	2	57	55	34	45	49	53	20
27	0	1	25	47	19	15	40	7	30	57	0	3	1	6	12	53	4	42	30
28	0	1	28	57	47	22	54	56	40	58	0	3	4	16	51	0	19	32	40
29	0	1	32	8	25	30	9	45	50	59	0	3	7	27	29	7	34	20	50
30	0	1	35	19	3	37	24	35	0	60	0	3	10	38	7	14	49	10	0
m	g	m	2	3	4		m	g	m	2	3	4							
2	m	2	3	4		2	m	2	3	4									
3	2	3	4		3	2	3	4											
4	3	4		4	3	4													

Tabula Latitudinis Lune.

Signa coia	0	1	2	3	4	5	
Linee nūeri cōes.	Latitudo Lune Ascēdēs Septi.	Latitudo Lune Ascēdēs. Septi.	Latitudo Lune Ascēdēs. Septi	Latitudo Lune Descēdēs. Septi	Latitudo Lune Descēdēs. Septi	Latitudo Lune Descēdēs. Septi	
	g m s	g m s	g m s	g m s	g m s	g m s	
1	29	0 5 13	2 34 24	4 22 22	4 59 58	4 17 7	2 25 17
2	28	0 10 27	2 38 52	4 24 51	4 59 50	4 14 22	2 20 40
3	27	0 15 40	2 43 57	2 27 14	4 59 35	4 11 34	2 16 2
4	26	0 20 53	2 47 39	4 29 34	4 59 15	4 8 37	2 11 22
5	25	0 26 7	2 51 57	4 31 49	4 58 51	4 5 38	2 6 40
6	24	0 31 19	2 56 10	4 33 59	4 58 21	4 2 37	2 1 56
7	23	0 36 31	3 0 21	4 36 4	4 57 45	3 59 28	1 57 8
8	22	0 41 42	3 4 29	4 38 4	4 57 4	3 56 16	1 52 17
9	21	0 46 52	3 8 35	4 40 0	4 56 17	3 53 0	1 47 23
10	20	0 52 1	3 12 39	4 41 52	4 55 25	3 49 40	1 42 27
11	19	0 57 9	3 16 39	4 43 38	4 54 28	3 46 17	1 37 29
12	18	1 2 16	3 20 35	4 45 18	4 53 25	3 42 49	1 32 31
13	17	1 7 23	3 24 26	4 46 52	4 52 17	3 39 17	1 27 33
14	16	1 12 30	3 28 15	4 48 20	4 51 3	3 35 41	1 22 35
15	15	1 17 36	3 32 0	4 49 44	4 49 44	3 32 0	1 17 36
16	14	1 22 35	3 35 41	4 51 3	4 48 20	3 28 15	1 12 30
17	13	1 27 33	3 39 17	4 52 17	4 46 52	3 24 26	1 7 23
18	12	1 32 31	3 42 49	4 53 25	4 45 18	3 20 35	1 2 16
19	11	1 37 29	3 46 17	4 54 28	4 43 38	3 16 39	0 57 9
20	10	1 42 27	3 49 40	4 55 25	4 41 52	3 12 39	0 52 1
21	9	1 47 23	3 53 0	4 56 17	4 40 0	3 8 35	0 46 52
22	8	1 52 17	3 56 16	4 57 4	4 38 4	3 4 29	0 41 42
23	7	1 57 8	3 59 28	4 57 45	4 36 4	3 0 21	0 36 31
24	6	2 1 56	4 2 37	4 58 21	4 33 59	2 56 10	0 31 19
25	5	2 6 40	4 5 38	4 58 51	4 31 49	2 51 57	0 26 7
26	4	2 11 22	4 8 37	4 59 15	4 29 34	2 47 39	0 20 53
27	3	2 16 2	4 11 34	4 59 35	4 27 14	2 43 57	0 15 40
28	2	2 20 40	4 14 22	4 59 50	4 24 51	2 38 52	0 10 27
29	1	2 25 17	4 17 7	4 59 58	4 22 22	2 34 24	10 5 13
30	0	2 29 52	4 19 47	4 0 0	4 19 47	2 29 52	0 0 0
		Descēdēs m̄ser.	Descēdēs m̄ser.	Descēdēs m̄ser.	Ascēdēs. m̄ser.	Ascēdēs. m̄ser.	Ascēdēs m̄ser.
Signa coia	11	10	9	8	7	6	

Tabula adedij Argumenti Ueneris.

♀

4	i	2	3	4		4	i	2	3	4							
3	6	g	m	z	3	3	6	g	m	z	3						
2		6	g	m	z	3	2		6	g	m	z	3				
i			6	g	m	z	3	i			6	g	m	z	3		
				6	g	m	z	3					6	g	m	z	3
1	0	0	36	59	27	23	59	31	31	0	19	6	43	9	23	45	1
2	0	1	13	58	54	47	59	2	32	0	19	43	42	36	47	44	32
3	0	1	50	58	22	11	58	33	33	0	20	20	42	4	11	44	3
4	0	2	27	57	49	35	58	4	34	0	20	57	41	31	35	43	34
5	0	3	4	57	16	59	57	35	35	0	21	34	40	58	59	43	5
6	0	3	41	56	44	23	57	6	36	0	22	11	40	26	23	42	36
7	0	4	18	56	11	47	56	37	37	0	22	48	39	53	47	42	7
8	0	4	55	55	39	11	56	8	38	0	23	25	39	21	11	41	38
9	0	5	32	55	6	35	55	39	39	0	24	2	38	48	35	41	9
10	0	6	9	54	33	59	55	10	40	0	24	39	38	15	59	40	40
11	0	6	46	54	1	23	54	41	41	0	25	16	37	43	23	40	11
12	0	7	23	53	28	47	54	12	42	0	25	53	37	10	47	39	42
13	0	8	0	52	56	11	53	43	43	0	26	30	36	38	11	39	13
14	0	8	37	52	23	35	53	14	44	0	27	7	36	5	35	38	44
15	0	9	14	51	50	59	52	45	45	0	27	44	35	32	59	38	15
16	0	9	51	51	18	23	52	16	46	0	28	21	35	0	23	37	46
17	0	10	28	50	45	47	51	47	47	0	28	58	34	27	47	37	17
18	0	11	5	50	13	11	51	18	48	0	29	35	33	55	11	36	48
19	0	11	42	49	40	35	50	49	49	0	30	12	33	21	35	36	19
20	0	12	19	49	6	59	50	20	50	0	30	49	32	49	59	35	50
21	0	12	56	48	35	23	49	51	51	0	31	26	32	17	23	35	21
22	0	13	33	48	2	47	49	22	52	0	32	3	31	44	47	34	52
23	0	14	10	47	30	11	48	53	53	0	32	40	31	12	11	34	23
24	0	14	47	46	57	35	48	24	54	0	33	17	30	39	35	33	54
25	0	15	24	46	24	59	47	55	55	0	33	54	30	6	59	33	25
26	0	16	1	45	52	23	47	26	56	0	34	31	29	34	23	32	56
27	0	16	38	45	19	47	46	57	57	0	35	8	29	1	47	32	27
28	0	17	15	44	47	11	46	28	58	0	35	45	28	29	11	31	58
29	0	17	52	44	14	35	45	59	59	0	36	22	27	56	35	31	29
30	0	18	29	43	41	59	45	30	60	0	36	59	27	23	59	31	0
m	g	m	z	3					m	g	m	z	3				
2	m	z	3						2	m	z	3					
3	z	3							3	z	3						
4	3								4	3							

Tabula Equationū Veneris.

♀

Linee nu meri cō munes		Equa tio C cētri A	Equa tio ar gūti. A	Logi tudo C lon gior A	Equa tio ar gūti. A	Logi tudo C pro pior A
g	g	g m m	g m m	g m m	g m m	g m m
1	59	0 2	2	60	0 0	0 0
2	58	0 4	2	60	0 1	0 1
3	57	0 6	2	60	0 1	0 1
4	56	0 9	3	60	0 1	0 1
5	55	0 11	2	60	0 1	0 2
6	54	0 13	2	60	0 1	0 2
7	53	0 15	2	60	0 1	0 2
8	52	0 17	2	59	0 1	0 3
9	51	0 19	2	59	0 2	0 3
10	50	0 21	2	59	0 2	0 3
11	49	0 24	3	59	0 2	0 4
12	48	0 26	2	59	0 3	0 4
13	47	0 28	2	58	0 3	0 4
14	46	0 30	2	58	0 3	0 5
15	45	0 32	2	58	0 4	0 5
16	44	0 34	2	57	0 4	0 5
17	43	0 36	2	57	0 5	0 6
18	42	0 38	2	57	0 5	0 6
19	41	0 41	3	56	0 5	0 6
20	40	0 43	2	56	0 6	0 7
21	39	0 45	2	56	0 6	0 7
22	38	0 47	2	55	0 6	7 7
23	37	0 49	2	55	0 7	0 8
24	36	0 51	2	55	0 7	0 8
25	35	0 53	2	54	0 7	0 8
26	34	0 55	2	54	0 8	0 9
27	33	0 57	2	53	0 8	0 9
28	32	0 59	2	53	0 8	0 9
29	31	1 1	2	52	0 9	0 10
30	30	1 3	2	52	0 9	0 10
		Adde				
		g				

Tabula Equationū Veneris.

Linee nu meri cō munes				Equa tio cētri msi A		Quinta proportio nalia longiora m	Logi tudo lon gior A			Equa tio ar gumti. A dde A			Logi tudo pro pior A		
g	'g	g	m	m	m		g	m	m	g	m	m	g	m	m
31	29	1	5	2	51	1	0	9	0	12	55	25	0	10	0
32	28	1	7	2	51	0	0	10	1	13	20	25	0	11	1
33	27	1	9	2	50	1	0	10	0	13	44	24	0	11	0
34	26	1	10	1	50	0	0	10	0	14	9	25	0	11	0
35	25	1	12	2	49	1	0	11	1	14	34	25	0	11	0
36	24	1	14	2	49	0	0	11	0	14	58	25	0	12	1
37	23	1	16	2	48	1	0	11	0	15	23	25	0	12	0
38	22	1	17	1	48	0	0	12	1	15	48	25	0	12	0
39	21	1	19	2	47	1	0	12	0	16	12	24	0	12	0
40	20	1	21	2	47	0	0	12	0	16	37	25	0	13	1
41	19	1	22	1	46	1	0	13	1	17	1	24	0	13	0
42	18	1	24	2	45	1	0	13	0	17	25	24	0	13	0
43	17	1	26	2	45	0	0	13	0	17	50	25	0	13	0
44	16	1	27	1	44	1	0	14	1	18	14	24	0	14	1
45	15	1	29	2	43	1	0	14	0	18	38	24	0	14	0
46	14	1	31	2	42	1	0	14	0	19	3	25	0	14	0
47	13	1	32	1	42	0	0	15	1	19	27	24	0	14	1
48	12	1	34	2	41	1	0	15	0	19	51	24	0	15	0
49	11	1	36	2	40	1	0	15	0	20	15	24	0	15	0
50	10	1	37	1	40	1	0	16	1	20	39	24	0	16	1
51	9	1	39	2	39	1	0	16	0	21	3	24	0	16	0
52	8	1	40	0	38	1	0	16	0	21	27	24	0	16	0
53	7	1	42	2	37	1	0	17	1	21	51	24	0	17	1
54	6	1	43	1	36	1	0	17	0	22	15	24	0	17	0
55	5	1	44	1	35	1	0	17	0	22	39	24	0	17	0
56	4	1	46	2	34	1	0	18	1	23	3	24	0	18	1
57	3	1	47	1	33	1	0	18	0	23	27	24	0	18	0
58	2	1	48	1	32	1	0	18	0	23	51	24	0	18	0
59	1	1	50	2	31	1	0	19	1	24	15	24	0	19	1
0	0	1	51	1	30	1	0	19	0	24	38	23	0	19	0

Edde ms A ms msi ms ms
 | | | 5 | Edde ms A ms msi ms ms
 | | | 6 | nue

Tabula Equationū Veneris.

♀

Linee nu meri cō, munes		Equa tio cētri		Admitta proportio nalia longiora	Logi tudo		Equa tio ar gumti.		Logi tudo		
ſ		MS	A		ſ	ſ	Adde	A	pro	A	
ſ	ſ	ſ	m	m	ſ	m	m	ſ	m	m	
1	59	1	52	1	29	1	0 19	25	2	24	0 19
2	58	1	53	1	28	1	0 20	25	25	23	0 20
3	57	1	54	1	27	1	0 20	25	48	23	0 20
4	56	1	55	1	26	1	0 20	26	11	23	0 21
5	55	1	56	1	25	1	0 21	26	34	23	0 21
6	54	1	57	1	24	1	0 21	26	57	23	0 22
7	53	1	58	1	23	1	0 22	27	20	23	0 22
8	52	1	59	1	22	1	0 22	27	43	23	0 23
9	51	2	0	1	21	1	0 23	28	6	23	0 23
10	50	2	1	1	20	1	0 23	28	29	23	0 24
11	49	2	1	1	19	1	0 24	28	52	22	0 24
12	48	2	2	1	18	2	0 24	29	14	23	0 25
13	47	2	3	1	16	1	0 25	29	37	22	0 25
14	46	2	3	1	15	1	0 25	29	59	22	0 26
15	45	2	4	1	14	1	0 25	30	21	22	0 27
16	44	2	5	1	13	1	0 26	30	43	22	0 27
17	43	2	5	1	12	1	0 26	31	5	22	0 28
18	42	2	6	1	11	1	0 26	31	27	22	0 28
19	41	2	6	1	10	1	0 27	31	49	22	0 29
20	40	2	7	1	9	1	0 27	32	11	22	0 29
21	39	2	7	1	7	1	0 28	32	33	22	0 30
22	38	2	8	1	8	1	0 28	32	55	22	0 30
23	37	2	8	1	6	1	0 29	33	17	21	0 31
24	36	2	9	1	5	1	0 30	33	38	22	0 31
25	35	2	9	1	4	1	0 30	34	0	21	0 32
26	34	2	9	1	3	1	0 31	34	21	21	0 32
27	33	2	10	1	2	1	0 32	34	42	21	0 33
28	32	2	10	1	1	1	0 32	35	3	21	0 33
29	31	2	10	1	1	1	0 33	35	24	20	0 34
30	30	2	10	1	1	1	0 33	35	44	20	0 34
	4	Adde MS						MS, MS			
	ſ							nue			

Tabula Equationū Veneris.

♀

Linee nu meri cō munes		Equa tio cētri		D ivisa proportio nalia pro piora	P ro p or t i o	Logi tudo		Equa tio ar gumti.		Logi tudo	
S		M				P		A		P	
g	m	g	m			g	m	g	m	g	m
31	19	2	10	0	3	1	034	36	4	20	035
32	18	2	10	0	4	1	035	36	24	20	036
33	17	2	10	0	5	1	035	36	44	20	037
34	16	2	10	0	6	1	036	37	4	19	037
35	15	2	10	0	7	1	036	37	23	20	038
36	14	2	10	0	8	1	037	37	43	19	038
37	13	2	10	0	9	1	037	38	2	19	039
38	12	2	10	0	10	1	038	38	21	19	040
39	11	2	9	0	11	1	038	38	40	19	040
40	10	2	9	0	12	1	039	38	59	18	041
41	9	2	9	0	13	1	039	39	17	18	042
42	8	2	8	0	14	1	040	39	35	18	043
43	7	2	8	0	15	1	041	39	53	18	043
44	6	2	7	0	16	1	041	40	11	17	044
45	5	2	7	0	17	1	042	40	29	17	045
46	4	2	6	0	18	1	043	40	46	17	046
47	3	2	6	0	19	1	043	41	3	17	047
48	2	2	5	0	20	1	044	41	20	17	047
49	1	2	5	0	21	1	045	41	37	16	048
50	0	2	4	0	22	1	046	41	53	16	049
51	0	2	4	0	23	1	047	42	9	15	050
52	0	2	3	0	24	1	048	42	24	15	051
53	0	2	2	0	25	1	049	42	39	14	052
54	0	2	1	0	26	1	050	42	53	14	052
55	0	2	0	0	27	1	051	43	7	14	053
56	0	1	59	0	28	1	051	43	21	14	054
57	0	1	58	0	29	1	052	43	35	13	055
58	0	1	57	0	30	1	053	43	48	13	056
59	0	1	56	0	31	0	054	44	1	12	056
60	0	1	55	0	31	1	054	44	13	22	057

4 Adde A M M M M
 5 M nue

Tabula Equationū Veneris.

Linee nu meri cō/ munes		Equa tio Cētri msi ms nue			Altitudo proportio nalis	C A	Logi tudo Cē lon. Cē gior. A			Equa tio ar gumti. Cē Adde A			Logi tudo Cē pro. Cē pior. A		
g	g	g	m	m			m	g	m	m	g	m	m	g	m
1	59	1	54	1	32	1	0	55	1	44	25	12	0	58	1
2	58	1	53	1	33	1	0	56	1	44	36	11	0	59	1
3	57	3	52	1	34	1	0	57	1	44	47	11	1	0	1
4	56	1	50	2	35	1	0	58	1	44	57	10	1	1	1
5	55	1	49	1	36	1	0	59	1	45	6	9	1	2	1
6	54	1	48	1	37	1	1	0	1	45	14	8	1	3	1
7	53	1	46	2	38	1	1	1	1	45	21	7	1	5	2
8	52	1	45	1	39	1	1	2	1	45	27	6	1	6	1
9	51	1	44	1	40	1	1	3	1	45	33	6	1	8	2
10	50	1	42	2	40	0	1	4	1	45	39	6	1	9	1
11	49	1	41	1	41	1	1	5	1	45	45	6	1	10	1
12	48	1	39	2	42	1	1	6	1	45	50	5	1	11	1
13	47	1	38	1	43	1	1	7	1	45	54	4	1	12	1
14	46	1	36	2	44	1	1	9	2	45	57	3	1	13	1
15	45	1	34	2	44	0	1	10	1	45	59	2	1	15	2
16	44	1	33	1	45	1	1	11	1	45	59	0	1	16	1
17	43	1	31	2	45	1	1	12	1	45	58	1	1	17	1
18	42	1	30	1	47	1	1	14	2	45	57	1	1	19	2
19	41	1	28	2	47	0	1	15	1	45	55	2	1	20	1
20	40	1	26	2	48	1	1	17	2	45	51	4	1	21	1
21	39	1	24	2	48	0	1	19	2	45	46	5	1	23	2
22	38	1	23	1	49	1	1	21	2	45	39	7	1	24	1
23	37	1	21	2	49	0	1	23	2	45	31	8	1	25	1
24	36	1	19	2	50	1	1	24	1	45	21	10	1	27	2
25	35	1	17	1	50	0	1	26	2	45	9	12	1	28	1
26	34	1	15	2	51	1	1	28	2	44	55	14	1	30	2
27	33	1	13	2	51	0	1	29	1	44	39	16	1	32	2
28	32	1	11	2	52	1	1	31	2	44	21	18	1	34	2
29	31	1	9	2	52	0	1	32	1	44	1	20	1	36	2
30	30	1	7	1	53	1	1	33	1	43	39	22	1	38	2
	3	Adde A			ms		ms			ms			ms		
	5	nue A													

Tabula Equationū Venenis.

Linee nu meri cō munes		Equa tio U cētri nue			X P o r t i o n e s p r o p o r t i o n e s	U t i t e r i a	♀ Lōgi tudo U lon gior			Equa tio ar gumti. Adde			Lōgi tudo U pro pior			
ſ	ſ	ſ	m	m			m	ſ	m	m	ſ	m	m	ſ	m	m
31	29	1	5	2			53	0	1	35	2	43	15	0	24	1
32	28	1	3	2	54	1	1	36	1	42	48	0	27	1	42	
33	27	1	1	2	54	0	1	37	1	42	18	0	30	1	44	
34	26	0	59	2	55	1	1	38	1	41	45	0	33	1	46	
35	25	0	57	2	55	0	1	39	0	41	8	0	37	1	47	
36	24	0	55	2	56	1	1	39	0	40	28	0	40	1	48	
37	23	0	52	3	56	0	1	40	1	39	46	0	45	1	49	
38	22	0	50	2	56	0	1	40	0	38	58	0	48	1	50	
39	21	0	48	2	57	1	1	41	1	38	7	0	51	1	51	
40	20	0	46	2	57	0	1	41	0	37	12	0	55	1	51	
41	19	0	44	2	57	0	1	42	1	36	12	1	0	1	52	
42	18	0	42	2	57	0	1	42	0	35	7	1	5	1	52	
43	17	0	40	3	58	1	1	41	1	33	57	1	10	1	52	
44	16	0	37	3	58	0	1	40	1	32	44	1	13	1	51	
45	15	0	35	2	58	0	1	38	2	31	24	1	20	1	50	
46	14	0	33	2	58	0	1	36	2	29	58	1	26	1	48	
47	13	0	31	2	58	0	1	34	2	28	25	1	33	1	46	
48	12	0	28	3	59	1	1	31	3	26	46	1	39	1	43	
49	11	0	26	2	59	0	1	28	3	25	2	1	44	1	40	
50	10	0	24	2	59	0	1	24	4	23	12	1	50	1	38	
51	9	0	21	3	59	0	1	19	5	21	15	1	57	1	33	
52	8	0	19	2	59	0	1	12	7	19	11	2	4	1	27	
53	7	0	17	2	59	0	1	4	7	17	2	2	4	1	21	
54	6	0	14	3	60	1	1	57	7	14	47	2	9	1	14	
55	5	0	12	2	60	0	1	48	9	12	26	2	15	1	6	
56	4	0	10	1	60	0	1	40	8	10	4	2	20	0	57	
57	3	0	7	3	60	0	1	31	9	7	38	2	23	0	46	
58	2	0	5	2	60	0	1	21	10	5	9	2	26	0	35	
59	1	0	3	2	60	0	1	11	10	2	36	2	29	0	24	
60	0	0	0	3	60	0	1	0	11	0	0	2	33	0	12	
				0		0		0	0	0	0	0	36	0	0	
	3	Adde				ms			ms	ms					ms	
	ſ									nue						

Tabula Equationū Mercurij.

Linee nu merico munes	Equa tio C cetri A		Pro portio na longiora	C A	Logi tudo C lon. A		Equa tio ar. guffiti A		Logi tudo C pro pioz A		
	g	m			g	m	g	m	g	m	
0											
1	59	0 3	3	60	0	2	2	0 17	17	0 1	1
2	58	0 6	3	60	0	4	2	0 33	16	0 2	1
3	57	0 9	3	60	0	5	1	0 49	16	0 3	1
4	56	0 12	3	59	1	7	2	1 5	16	0 4	1
5	55	0 15	3	59	0	9	2	1 22	17	0 4	0
6	54	0 17	3	59	0	10	1	1 38	16	0 5	1
7	53	0 20	3	58	1	12	2	1 55	17	0 6	1
8	52	0 23	3	58	0	14	2	2 11	16	0 7	1
9	51	0 25	2	58	0	15	1	2 27	16	0 8	1
10	50	0 28	3	57	1	17	2	2 44	17	0 9	1
11	49	0 30	2	57	0	19	2	3 0	16	0 10	1
12	48	0 33	3	57	0	20	1	3 16	16	0 11	1
13	47	0 35	2	56	1	22	2	3 32	16	0 12	1
14	46	0 38	3	56	0	23	1	3 48	16	0 13	1
15	45	0 40	2	55	1	24	1	4 5	17	0 14	1
16	44	0 43	3	55	0	26	2	4 21	16	0 15	1
17	43	0 45	2	54	1	28	2	4 37	16	0 16	1
18	42	0 48	3	54	0	29	1	4 53	16	0 17	1
19	41	0 50	2	53	1	31	2	5 9	16	0 18	1
20	40	0 53	3	53	0	33	2	5 25	16	0 19	1
21	39	0 55	2	52	1	34	1	5 41	16	0 20	1
22	38	0 58	3	51	1	36	2	5 57	16	0 21	1
23	37	1 0	2	51	0	38	2	6 13	16	0 22	1
24	36	1 2	3	50	1	39	1	6 29	16	0 23	1
25	35	1 5	2	49	1	41	2	6 45	16	0 24	1
26	34	1 8	3	48	1	43	2	7 1	16	0 24	0
27	33	1 10	2	47	1	44	1	7 17	16	0 25	1
28	32	1 13	3	46	1	46	2	7 33	16	0 26	1
29	31	1 15	2	45	1	4	2	7 49	15	0 27	1
30	30	1 17	3	44	1	49	1	8 4	16	0 28	1
		Adde						Adde			
		nue						nue			

Tabula Equationū Mercurij.

Linee nu meri cō munes!		Equa tio C cētri S		D i m i t a p o r t i o n a h i s l o n g i o r a	C o l u m n a	Lōgi tudo C lon. S		Equa tio ar gumēti S		Lōgi tudo C pro S	
g	m	g	m			g	m	g	m	g	m
31	29	1	20	3	43	1	0 51	2	8 20	16	0 29
32	18	1	23	2	42	1	0 53	1	8 35	15	0 30
33	27	1	25	2	41	1	0 54	2	8 50	15	0 31
34	16	1	28	3	40	1	0 56	2	9 6	16	0 32
35	25	1	30	2	39	1	0 58	1	9 21	15	0 33
36	24	1	33	3	38	1	0 59	1	9 36	15	0 34
37	23	1	36	3	36	2	1 1	2	9 51	15	0 35
38	22	1	38	2	35	1	1 2	1	10 6	15	0 36
39	21	1	40	2	34	1	1 4	1	10 21	15	0 37
40	20	1	43	3	33	1	1 5	2	10 36	15	0 38
41	19	1	45	2	32	1	1 7	1	10 51	15	0 39
42	18	1	47	2	31	1	1 8	1	11 6	15	0 40
43	17	1	50	3	29	2	1 10	2	11 21	15	0 41
44	16	1	52	2	28	1	1 12	1	11 36	15	0 42
45	15	1	54	2	27	1	1 13	2	11 50	14	0 43
46	14	1	57	2	25	2	1 15	1	12 5	15	0 44
47	13	1	59	2	24	1	1 16	1	12 19	14	0 45
48	12	2	1	2	23	1	1 18	2	12 34	15	0 46
49	11	2	4	3	27	2	1 20	2	12 48	14	0 47
50	10	2	6	2	20	1	1 22	2	13 2	14	0 48
51	9	2	8	2	19	1	1 23	1	13 16	14	0 48
52	8	2	10	2	17	2	1 25	2	13 30	14	0 49
53	7	2	12	2	16	1	1 27	2	13 44	14	0 50
54	6	2	14	2	15	1	1 28	1	13 58	14	0 51
55	5	2	16	2	13	1	1 30	2	14 12	14	0 52
56	4	2	18	1	12	1	1 32	2	14 26	13	0 53
57	3	2	19	1	11	2	1 34	2	14 39	13	0 54
58	2	2	21	2	9	1	1 36	2	14 52	13	0 54
59	1	2	23	1	8	1	1 38	1	15 5	13	0 55
60	0	2	25	2	7	2	1 39	1	15 18	13	0 56
		Adde ad				ad		adi. ad		ad	
g								nue			

Tabula Equationū Mercurij.

♀

Lineam mericō/ munes		Equa tio cētri		Ad mūta pro por tio na lia longi tudo	Logi tudo lon gior		Equa tio ar gūti. Adde		Logi tudo pro pioz						
ſ	ſ	ſ	m̄		m̄	ſ	m̄	m̄	ſ	m̄	m̄				
1	59	2	27	2	5	2	1	41	2	15	31	13	0	57	1
2	58	2	29	2	4	1	1	43	2	15	44	13	0	58	1
3	57	2	31	2	2	2	1	44	1	15	56	13	1	0	2
4	56	2	33	2	1	1	1	46	2	16	9	12	1	1	1
5	55	2	34	1	0	0	1	48	2	16	21	12	1	2	1
6	54	2	36	2	2	1	1	49	1	16	33	12	1	4	2
7	53	2	38	2	4	2	1	51	2	16	45	12	1	5	1
8	52	2	40	2	6	2	1	53	2	16	57	12	1	6	1
9	51	2	41	1	8	2	1	54	1	17	9	12	1	7	1
10	50	2	43	2	10	2	1	56	2	17	21	11	1	8	1
11	49	2	44	1	12	2	1	58	1	17	32	11	1	9	2
12	48	2	45	1	14	2	1	59	2	17	43	11	1	11	1
13	47	2	47	2	16	2	2	1	2	17	54	11	1	12	1
14	46	2	48	1	18	2	2	3	1	18	5	11	1	13	1
15	45	2	49	1	20	2	2	4	2	18	16	11	1	14	1
16	44	2	50	1	22	2	2	6	2	18	27	10	1	15	1
17	43	2	51	1	24	2	1	8	1	18	37	10	1	16	1
18	42	2	52	1	25	1	2	9	2	18	47	10	1	17	1
19	41	2	53	1	27	2	2	11	2	18	57	10	1	18	1
20	40	2	54	1	29	2	1	13	1	19	7	9	1	19	1
21	39	2	55	1	30	1	2	14	2	19	16	9	1	20	1
22	38	2	56	1	32	2	2	16	2	19	25	9	1	21	1
23	37	2	57	1	34	2	1	18	1	19	34	10	1	22	1
24	36	2	58	0	35	1	2	19	2	19	44	9	1	23	1
25	35	2	58	1	37	2	2	21	2	19	53	9	1	24	1
26	34	2	59	0	38	1	1	23	1	20	2	8	1	25	1
27	33	2	59	0	40	2	2	24	2	20	10	8	1	26	1
28	32	3	0	0	41	1	2	26	2	20	18	7	1	27	1
29	31	3	0	1	42	2	1	28	1	20	25	8	1	28	1
30	30	3	1	0	44	2	2	29	2	20	33	1	1	29	1
4		Adde		Ad	Ad		Ad		Ad		Ad		Ad		Ad
ſ					Ad		nue								

Tabula Equationū Mercury.

Linee nu meri cō/ munes		Equa tio U cētri S A			Ratū alia propo rtio	Lōgi tudo U lon S gior A			Equa tio ar gumti. S Adde MS			Lōgi tudo U pro S pior A		
ē		adi	A	nue		g	m	m	g	m	m	g	m	m
31	29	3	1	0	46	2	2	31	2	20	40	7	1	30
32	28	3	1	0	47	1	2	33	2	20	47	7	1	31
33	27	3	2	1	48	1	1	34	1	20	54	7	1	32
34	26	3	2	0	49	1	2	36	2	21	1	7	1	33
35	25	3	2	0	50	1	2	38	2	21	7	6	1	34
36	24	3	2	0	50	0	1	39	1	21	13	6	1	35
37	23	3	2	0	51	1	2	41	2	21	19	6	1	36
38	22	3	1	1	52	1	2	43	2	21	24	5	1	37
39	21	3	1	0	53	1	1	44	1	21	29	5	1	38
40	20	3	1	0	54	1	2	46	2	21	34	5	1	39
41	19	3	0	1	55	1	2	48	2	21	38	4	1	40
42	18	3	0	0	56	1	1	49	1	21	42	4	1	41
43	17	2	59	1	56	0	1	50	1	21	46	4	1	42
44	16	2	59	0	57	1	2	32	2	21	49	3	1	43
45	15	2	58	1	57	0	1	53	1	21	52	3	1	44
46	14	2	58	0	58	1	2	55	2	21	55	3	1	45
47	13	2	57	1	58	0	1	57	1	21	57	2	1	46
48	12	2	56	1	58	0	1	58	1	21	59	2	1	47
49	11	2	55	1	59	1	2	0	2	22	0	1	1	48
50	10	2	54	1	59	0	1	1	1	22	1	1	1	49
51	9	2	53	1	59	0	1	3	1	22	2	1	1	50
52	8	2	52	1	59	0	0	3	0	22	2	0	1	51
53	7	2	51	1	60	1	0	3	0	22	1	1	1	52
54	6	2	50	1	60	0	1	3	1	22	0	1	1	53
55	5	2	49	1	60	0	0	3	0	21	59	1	1	54
56	4	2	48	2	60	0	1	3	1	21	58	1	1	55
57	3	2	46	1	60	0	0	3	0	21	56	2	0	55
58	2	2	45	2	60	0	1	3	0	21	53	3	1	56
59	1	2	43	2	60	0	1	3	1	21	50	3	1	57
60	0	2	41	2	60	0	0	3	0	21	47	3	0	57
	4	Adde MS			MS			MS		Adsi A			MS	
	ē									nue MS				

Tabula Equationū Mercurij.

♀

Linee nu meri cō munes		Equa tio C cētri S		Minuta proportio na	C S	Logi tudo C lon S		Equa tio ar gumti S		Logi tudo C pro S					
g	m	g	m			g	m	g	m	g	m	g	m		
1	59	2	39	2	60	0	3	8	0	21	43	4	1	58	1
2	58	2	37	2	60	0	3	9	1	21	38	5	1	58	0
3	57	2	35	2	60	0	3	9	0	21	33	5	1	58	0
4	56	2	34	1	59	0	3	9	0	21	27	6	1	59	0
5	55	2	32	2	59	0	3	10	1	21	21	6	1	59	0
6	54	2	30	2	59	0	3	10	0	21	15	6	1	59	0
7	53	2	28	2	59	0	3	11	1	21	8	7	2	0	0
8	52	2	26	2	58	0	3	11	0	21	1	7	2	0	0
9	51	2	24	2	58	0	3	12	1	20	53	8	2	0	0
10	50	2	22	2	58	0	3	12	0	20	44	9	2	0	0
11	49	2	20	2	57	0	3	12	1	20	35	9	2	1	0
12	48	2	18	2	57	0	3	11	0	20	25	10	2	1	0
13	47	2	16	2	57	0	3	11	0	20	14	11	2	1	0
14	46	2	14	2	56	0	3	10	1	20	2	12	2	1	0
15	45	2	11	3	56	0	3	9	1	19	50	12	2	1	0
16	44	2	9	2	56	0	3	8	1	19	37	13	2	1	0
17	43	2	7	2	55	0	3	7	1	19	24	13	2	1	0
18	42	2	4	3	55	0	3	6	1	19	10	14	2	1	0
19	41	2	2	2	54	0	3	5	1	18	55	15	2	0	0
20	40	2	0	2	54	0	3	4	1	18	40	15	2	0	0
21	39	1	57	3	53	0	3	2	2	18	24	16	2	0	0
22	38	1	55	2	53	0	3	1	1	18	7	17	1	59	0
23	37	1	52	3	52	0	2	59	2	17	50	17	1	59	0
24	36	1	49	3	52	0	2	57	2	17	32	18	1	58	1
25	35	1	47	2	51	0	2	55	2	17	14	18	1	57	1
26	34	1	44	3	51	0	2	53	2	16	55	19	1	55	2
27	33	1	41	3	50	0	2	51	2	16	35	20	1	53	2
28	42	1	38	3	49	0	2	48	3	16	14	21	1	51	2
29	31	1	35	3	49	0	2	45	3	15	53	21	1	49	2
30	30	1	32	2	40	0	2	42	3	15	31	22	1	47	2
		3										23			
	3														
	3														

Tabula Equationū Mercurij.

♀

Linee nu mericō munes		Equa tio C cētri S		R ati o n e p r o p o r t i o n e	C o l u m n a	Lōgi tudo C lon. S		Equa tio ar gumti S		Lōgi tudo C pro S					
g	m	g	m			g	m	g	m	g	m	g	m		
31	29	1	30	2	48	0	2	39	3	14	8	23	1	45	2
32	28	1	27	3	47	1	2	36	3	14	44	24	1	43	2
33	27	1	24	3	47	0	2	32	0	14	20	24	1	41	2
34	26	1	21	3	46	1	2	29	3	13	55	25	1	39	2
35	25	1	18	3	46	0	2	25	4	13	29	26	1	37	2
36	24	1	15	3	45	1	2	21	4	13	3	26	1	34	3
37	23	1	12	3	45	0	2	17	4	12	36	27	1	32	2
38	22	1	9	3	44	1	2	13	4	12	9	28	1	29	3
39	21	1	6	3	44	0	2	9	4	11	41	29	1	26	3
40	20	1	3	3	43	1	2	5	4	11	12	29	1	23	3
41	19	1	0	3	43	0	2	0	5	10	43	3	1	20	3
42	18	0	57	3	43	0	1	55	5	10	13	3	1	17	3
43	17	0	54	3	42	1	1	50	5	9	43	30	1	14	3
44	16	0	41	3	42	0	1	44	6	9	12	31	1	11	3
45	15	0	48	3	42	0	1	38	6	8	40	32	1	7	4
46	14	0	45	3	42	0	1	32	6	8	7	33	1	4	3
47	13	0	42	3	41	1	1	26	6	7	34	33	1	0	4
48	12	0	39	3	41	0	1	19	7	7	1	33	0	56	4
49	11	0	35	4	41	0	1	13	6	6	27	34	0	52	4
50	10	0	32	3	41	0	1	7	6	5	53	34	0	47	5
51	9	0	28	4	41	0	1	1	6	5	19	34	0	43	4
52	8	0	25	3	41	0	0	55	6	4	44	35	0	38	5
53	7	0	22	3	40	1	0	48	7	4	10	34	0	33	5
54	6	0	19	3	40	0	0	42	6	3	35	35	0	28	5
55	5	0	16	3	40	0	0	35	7	3	0	35	0	24	4
56	4	0	16	3	40	0	0	20	7	2	24	36	0	19	5
57	3	0	9	4	40	0	0	21	7	1	48	36	0	14	5
58	2	0	6	3	40	0	0	14	7	1	12	36	0	10	4
59	1	0	3	3	40	0	0	7	7	0	36	36	0	5	5
60	0	0	0	3	40	0	0	0	7	0	0	36	0	0	5
				0	40	0	0	0	0	0	0	0	0	0	0
	3	Adde 2								Adde 2					
	8														

**Tabula visio-
nū z occulta-
tionū mercurij**

**Tabellarū
mercurij
appositarū**

**Tabella
la sta
tio
uerfi motus
in vno die ☿**

**Tabella latitudi-
nis mercurij ☿**

Visio ☿

linee nūeri
cōmu-
nes

nis
prime
☿

ador^o ador^o
pūctipor-
tio
nis

Effre
gion
septi

Effre
gion
mer

in. ppo-
tio
nalia

Or ^o ve.	Occasus	ḡ	ḡ	ḡ	ḡ	ḡ	ḡ	m	m	z	m	z	ḡ	m	ḡ	m	m	z				
spertin ^o .	matutin ^o	0	6	5	54	2	27	12	56	10	51	10	1	45	0	11	59	36				
ḡ	ḡ	m	ḡ	m		0	12	5	48	2	27	8	56	15	51	5	1	44	0	22	58	36
V	24 10	12 24	0	18	5	42	2	27	0	56	21	50	58	1	43	0	33	57	0			
♃	21 15	12 18	0	24	5	36	2	26	48	56	28	50	30	1	40	0	44	54	36			
♄	17 10	12 37	0	30	5	30	2	26	36	56	36	49	50	1	36	0	55	52	0			
♅	14 9	14 9	0	36	5	24	2	26	21	56	46	49	20	1	30	1	6	48	24			
♆	12 53	16 39	0	42	5	18	2	26	6	56	57	47	30	1	24	1	17	44	24			
♇	12 8	20 23	0	48	5	12	2	25	50	57	8	45	30	1	16	1	27	40	0			
♈	12 10	23 50	0	54	5	6	2	25	34	57	22	43	0	1	8	1	35	35	12			
♉	12 41	23 49	1	0	5	0	2	25	18	57	34	40	0	0	59	1	44	30	0			
♊	14 3	20 44	1	6	4	54	2	25	5	57	46	38	0	0	49	1	51	24	24			
♋	16 19	16 19	1	12	4	48	2	24	55	58	0	34	0	0	38	2	0	18	24			
♌	20 15	14 7	1	18	4	42	2	24	49	58	14	31	0	0	26	2	7	12	24			
♍	24 38	12 14	1	24	4	36	2	24	43	58	28	28	0	0	16	2	14	6	24			
Occultatio eius.			1	30	4	30	2	24	37	58	44	25	0	0	0	2	20	0	0			
Or ^o ma	Occasus	1	36	4	24	2	24	34	59	0	19	0	0	15	2	27	6	24				
tutinus.	vesper ^o	1	42	4	18	2	24	32	59	16	12	0	0	31	2	28	12	24				
ḡ	ḡ	m	ḡ	m		1	48	4	12	2	24	30	59	34	5	0	0	48	2	29	18	24
V	22 43	12 9	1	54	4	6	2	24	30	59	42	2	0	1	6	2	30	24	24			
♃	21 23	12 12	2	0	4	0	2	24	29	60	10	11	0	1	25	2	29	30	0			
♄	22 28	14 44	2	6	3	54	2	24	29	60	28	19	0	1	45	2	26	35	12			
♅	18 48	19 48	2	12	3	48	2	24	30	60	44	31	0	2	6	2	20	40	0			
♆	15 18	23 25	2	18	3	42	2	24	32	60	0	44	0	2	26	2	11	44	24			
♇	13 18	26 37	2	24	3	36	2	24	34	61	14	51	0	2	47	2	0	48	24			
♈	12 29	25 38	2	30	3	30	2	24	36	61	26	71	0	3	7	1	45	52	0			
♉	12 10	20 35	2	36	3	24	2	24	38	61	38	83	0	3	26	1	29	54	36			
♊	12 16	17 41	2	42	3	18	2	24	39	61	45	94	0	3	42	1	10	56	0			
♋	12 15	12 30	2	48	3	12	2	24	40	61	53	103	0	3	54	0	48	58	36			
♌	14 25	11 32	2	54	3	6	2	24	41	62	0	108	0	4	2	0	28	59	36			
♍	18 22	11 47	3	0	3	0	2	24	42	62	5	112	0	4	5	0	0	60	0			

Tabula Medij Motus Martis

♂

4	ī	2	3	4	4	ī	2	3	4														
3	ē	g	m	2	3	3	ē	g	m	2	3												
2		ē	g	m	2	3		ē	g	m	2	3											
ī			ē	g	m	2	3		ē	g	m	2	3										
				ē	g	m	2	3			ē	g	m	2	3								
1	0	0	31	26	38	40	5	0	31	0	16	14	45	58	42	35	0						
2	0	1	2	53	17	20	10	0	32	0	16	46	12	37	22	40	0						
3	0	1	34	19	56	0	15	0	33	0	17	17	39	16	2	45	0						
4	0	2	5	46	34	40	20	0	34	0	17	49	5	54	42	50	0						
5	0	2	37	13	13	20	25	0	35	0	18	20	32	33	22	55	0						
6	0	3	8	39	52	0	30	0	36	0	18	51	59	12	3	0	0						
7	0	3	40	6	30	40	35	0	37	0	19	23	25	50	43	5	0						
8	0	4	11	33	9	20	40	0	38	0	19	54	52	29	23	10	0						
9	0	4	42	59	48	0	45	0	39	0	20	26	19	8	3	15	9						
10	0	5	14	26	26	40	50	0	40	0	20	57	45	46	43	20	0						
11	0	5	45	53	5	20	55	0	41	0	21	29	12	25	23	25	0						
12	0	6	17	19	44	1	0	0	42	0	22	0	39	4	3	30	0						
13	0	6	48	46	22	41	5	0	43	0	22	32	5	42	43	35	5						
14	0	7	20	13	1	21	10	0	44	0	23	3	32	21	23	40	0						
15	0	7	51	39	40	1	15	0	45	0	23	34	59	0	3	45	0						
16	0	8	23	6	18	41	20	0	46	0	24	6	25	38	43	50	0						
17	0	8	54	32	57	21	25	0	47	0	24	37	52	17	23	55	0						
18	0	9	25	59	36	1	30	0	48	0	25	9	18	56	4	0	0						
19	0	9	57	26	14	41	35	0	49	0	25	40	45	34	44	5	0						
20	0	10	28	52	53	21	40	0	50	0	26	12	12	13	24	10	0						
21	0	11	0	19	32	1	45	0	51	0	26	43	38	52	4	15	0						
22	0	11	31	46	10	41	50	0	52	0	27	15	5	30	44	20	0						
23	0	12	3	12	49	21	55	0	53	0	27	46	32	9	24	25	0						
24	0	12	34	39	28	2	0	0	54	0	28	17	58	48	4	30	0						
25	0	13	6	6	6	42	5	0	55	0	28	49	25	6	44	35	0						
26	0	13	37	32	45	22	10	0	56	0	29	20	52	5	24	40	0						
27	0	14	8	59	24	2	15	0	57	0	29	52	18	44	4	45	0						
28	0	14	40	26	2	42	20	0	58	0	30	2	3	45	22	44	50	0					
29	0	15	11	52	41	22	25	0	59	0	30	55	12	1	24	55	0						
30	0	15	43	19	20	2	30	0	60	0	31	26	38	40	5	0	0						
m	g	m	2	3	m	g	m	2	3	m	g	m	2	3	m	g	m	2	3				
2	m	2	3		2	m	2	3	2	m	2	3		2	m	2	3		2	m	2	3	
3	2	3			3	2	3		3	2	3			3	2	3			3	2	3		
4	3				4	3			4	3				4	3				4	3			

Tabula Equationū Martis

♂

Linee nu meri cō, munes	Equa tio C cētri	Equa tio ar/ gumti	Logi tudo C lon/ gior	Equa tio ar/ gumti	Logi tudo C pro/ pioz
♁	♁	♁	♁	♁	♁
o	nue				
g	g m m	g m m	g m m	g m m	g m m
1	59	0 II	0 2	0 24	0 2
2	58	0 22	0 3	0 48	0 3
3	57	0 33	0 4	1 12	0 4
4	56	0 44	0 6	1 36	0 6
5	55	0 55	0 7	2 0	0 7
6	54	1 5	0 8	2 24	0 9
7	53	1 16	0 10	2 48	0 10
8	52	1 27	0 11	3 12	0 12
9	51	1 38	0 12	3 36	0 13
10	50	1 49	0 14	3 59	0 15
11	49	2 0	0 15	4 23	0 16
12	48	2 10	0 16	4 46	0 18
13	47	2 21	0 18	5 10	0 20
14	46	2 32	0 19	5 34	0 21
15	45	2 42	0 20	5 57	0 23
16	44	2 53	0 22	6 21	0 24
17	43	3 3	0 23	6 44	0 26
18	42	3 13	0 24	7 8	0 28
19	41	3 24	0 26	7 32	0 29
20	40	3 35	0 27	7 56	0 31
21	39	3 45	0 28	8 19	0 32
22	38	3 56	0 30	8 43	0 34
23	37	4 6	0 32	9 6	0 35
24	36	4 16	0 33	9 30	0 37
25	35	4 26	0 35	9 54	0 38
26	34	4 36	0 37	10 18	0 40
27	33	4 46	0 38	10 41	0 41
28	32	4 56	0 40	11 5	0 43
29	31	5 6	0 41	11 28	0 44
30	30	5 16	0 42	11 51	0 46
	5	Adde			
	♁			nue	f 2

Tabula Equationū Martis

Linee nu- meri cō- munes		Equa- tio cētri msi A nue		M m	M m	Logi- tudo U lon, gior A		Equa- tio ar- gumēti Adde A		Logi- tudo U pro, pioz A			
g	m	g	m			g	m	g	m	g	m		
1	59	9	31	7	29	1	29	2	23	35	2	1	42
2	58	9	37	6	28	1	30	1	23	57	2	1	44
3	57	9	43	6	27	1	32	2	24	18	2	1	46
4	56	9	49	6	26	1	34	2	24	40	2	1	48
5	55	9	55	6	25	1	36	2	25	1	2	1	50
6	54	10	0	5	24	1	37	1	25	22	2	1	53
7	53	10	5	5	23	1	39	2	25	44	2	1	55
8	52	10	10	5	22	1	41	2	26	5	2	1	57
9	51	10	15	5	21	1	43	2	26	26	2	1	59
10	50	10	20	5	20	1	45	2	26	47	2	1	1
11	49	10	25	5	19	1	47	2	27	8	2	1	3
12	48	10	29	4	17	1	49	2	27	29	2	1	6
13	47	10	34	5	16	1	51	2	27	50	2	1	8
14	46	10	38	4	15	1	53	2	28	11	2	1	10
15	45	10	42	4	14	1	55	2	28	31	2	1	12
16	44	10	46	4	13	1	57	2	28	52	2	1	14
17	43	10	50	4	12	1	59	2	29	12	2	1	16
18	42	10	53	3	11	1	1	2	29	32	2	1	19
19	41	10	57	4	10	1	3	2	29	52	2	1	21
20	40	11	0	3	9	1	5	2	30	12	2	1	23
21	39	11	3	3	8	1	8	3	30	32	2	1	26
22	38	11	6	3	7	1	10	2	30	52	2	1	28
23	37	11	9	3	5	1	12	2	31	11	2	1	30
24	36	11	12	3	4	1	14	2	31	30	2	1	33
25	35	11	15	3	3	1	16	2	31	49	2	1	35
26	34	11	17	3	2	1	18	2	32	8	2	1	38
27	33	11	19	2	1	1	20	2	32	27	2	1	41
28	32	11	21	2	0	1	23	3	32	46	2	1	43
29	31	11	22	1	0	1	25	2	33	4	2	1	46
30	30	11	23	1	0	1	27	2	33	22	2	1	49
	4	Adde ms											
	8												

Tabula Equationū Martis

Linee numeri meri cōmunes		Equatio cētri		X nata proportio	D v A	Logi- tudo lon, gior		Equa- tio ar- gumēti Adde		Logi- tudo pro- pior				
g	m	g	m			g	m	g	m	g	m			
31	29	II	23	0	I	2	30	3	33	40	18	2	52	3
32	28	II	24	I	I	2	32	2	33	58	18	2	55	3
33	27	II	24	O	I	2	35	3	34	15	17	2	57	2
34	26	II	24	O	I	2	37	2	34	32	17	3	0	3
35	25	II	24	O	I	2	39	2	34	49	17	3	3	3
36	24	II	24	O	I	3	42	3	35	6	17	3	6	3
37	23	II	23	I	I	2	44	2	35	23	17	3	9	3
38	22	II	23	O	I	3	47	3	35	40	17	3	12	3
39	21	II	22	I	I	2	49	2	35	56	16	3	15	3
40	20	II	21	I	I	2	51	2	36	12	16	3	19	4
41	19	II	20	I	I	3	54	3	36	28	16	3	22	3
42	18	II	19	I	I	2	56	2	36	43	15	3	25	3
43	17	II	17	2	I	3	59	3	36	58	15	3	28	3
44	16	II	15	2	O	2	3	1	37	13	15	3	32	4
45	15	II	13	2	I	3	4	3	37	27	14	3	36	4
46	14	II	11	2	I	3	7	3	37	41	14	3	39	3
47	13	II	9	2	I	3	10	3	37	55	14	3	43	4
48	12	II	6	3	I	3	13	3	38	9	14	3	47	4
49	11	II	3	3	I	3	16	3	38	23	14	3	50	3
50	10	II	0	3	O	3	19	3	38	36	13	3	54	4
51	9	IO	57	3	I	3	22	3	38	49	13	3	58	4
52	8	IO	53	4	I	3	25	3	39	1	12	4	1	3
53	7	IO	49	4	I	3	28	3	39	13	12	4	5	4
54	6	IO	45	4	I	4	32	4	39	24	11	4	9	4
55	5	IO	41	4	I	3	35	3	39	35	11	4	13	4
56	4	IO	37	4	I	4	39	4	39	45	10	4	17	4
57	3	IO	33	4	O	4	43	4	39	56	11	4	21	4
58	2	IO	29	4	I	3	46	3	40	5	9	4	26	5
59	1	IO	25	4	I	4	50	4	40	14	9	4	30	4
60	0	IO	21	4	I	4	54	4	40	23	7	4	35	5
	4	Adde	ms		ms		ms		ms	ms			ms	
	g		A						nue					

Tabula Equationū ad Artē

Linee nu mericō munes		Equa tio C cētri S		Ad mē pro pō rta	C A	Logi tudo C lon/ S		Equa tio ar/ C gumti S		Logi tudo C pro/ S				
g	g	g	m			m	g	m	m	g	m	m		
1	59	10	17	4	I	3	57	3	40	30	7	4	40	5
2	58	10	12	5	I	4	0	3	40	37	7	4	45	5
3	57	10	6	6	I	4	4	4	40	44	7	4	50	5
4	56	10	0	6	I	4	7	3	40	49	5	4	55	5
5	55	9	54	6	I	4	10	3	40	54	5	5	0	5
6	54	9	48	6	I	4	14	4	40	59	5	5	5	5
7	53	9	41	7	I	4	17	3	41	2	3	5	10	5
8	52	9	34	7	I	4	21	4	41	5	3	5	15	5
9	51	9	27	7	I	4	24	3	41	8	3	5	21	4
10	50	9	20	7	I	4	28	4	41	9	1	5	26	5
11	49	9	13	7	I	4	31	3	41	10	1	5	31	5
12	48	9	5	8	O	4	35	4	41	10	0	5	37	6
13	47	8	57	8	I	4	38	3	41	7	3	5	43	6
14	46	8	49	8	O	4	41	3	41	4	3	5	49	6
15	45	8	41	8	I	4	45	4	41	0	4	5	55	6
16	44	8	32	9	I	4	48	3	40	55	5	6	1	6
17	43	8	23	9	I	4	51	4	40	50	5	6	8	7
18	42	8	14	9	I	4	56	4	40	45	5	6	15	7
19	41	8	5	9	O	4	59	3	40	39	6	6	21	6
20	40	7	56	9	I	4	3	4	40	31	8	6	27	6
21	39	7	47	9	O	4	7	4	40	21	10	6	34	7
22	38	7	37	10	I	4	11	4	40	8	13	6	41	7
23	37	7	17	10	O	4	15	4	39	53	15	6	47	6
24	36	7	17	10	I	4	18	3	39	37	16	6	53	6
25	35	7	7	10	O	4	22	4	39	20	17	6	59	6
26	34	6	57	10	I	3	25	3	39	1	19	7	6	7
27	33	6	47	10	O	3	28	3	38	40	11	7	12	6
28	32	6	37	10	I	2	30	2	38	16	24	7	18	6
29	31	6	26	11	O	2	31	2	37	51	25	7	24	6
30	30	6	16	11	I	2	34	2	37	25	26	7	30	6
	3	Adde	A		A		ad		ad	A		ad		
	g				ad				nue	ad		f	4	

Tabula visio nū z occulta/ tionū martis	Tabellarū martis h appositarū	Tabella la sta tio	Tabella di uersi motus in vno die ♂	Tabella latitudis ♂ fine augmētati one z diminutione.	
Visio ♂	linee nūeri cōmu nes	nis prime ♂	♂dot ^o ♂dot ^o pūcti portio nis	♂fre ♂fre gion gion septi mer	m. ppor, tio nalia
Ortus	♂ ♂ ♂ ♂	♂ ♂ m	m z m z	♂ m ♂ m	m z
martin ^o	0 6 5 54	2 37 33	24 43 11 5	0 7 0 3	59 36
♂ ♂ m	0 12 5 48	2 37 38	25 50 11 0	0 9 0 4	58 36
v 29 0	0 18 5 42	2 37 47	26 0 10 58	0 11 0 5	57 0
♂ 27 11	0 24 5 36	2 37 59	26 15 10 45	0 13 0 6	54 36
11 22 14	0 30 5 30	2 38 15	26 30 10 42	0 14 0 7	52 0
♂ 18 15	0 36 5 24	2 38 33	26 45 10 36	0 16 0 9	48 24
♂ 16 7	0 42 5 18	2 38 57	27 0 10 30	0 18 0 12	44 24
mp 15 8	0 48 5 12	2 39 21	27 15 10 24	0 21 0 15	40 0
♂ 14 12	0 54 5 6	2 39 51	27 30 10 11	0 24 0 18	35 12
m 15 8	1 0 5 0	2 40 21	27 50 10 0	0 28 0 22	30 0
♂ 16 7	1 6 4 54	2 40 56	28 25 9 48	0 32 0 26	24 24
♂ 18 15	1 12 4 48	2 41 31	29 0 9 30	0 36 0 30	18 24
♂ 22 14	1 18 4 42	2 42 9	29 4 9 10	0 41 0 36	12 24
x 27 11	1 24 4 36	2 42 47	30 20 8 50	0 46 0 42	6 24
Occultatio ei ^o	1 30 4 30	2 43 25	31 0 8 25	0 52 0 49	0 0
Occasus	1 36 4 24	2 43 57	31 35 7 55	0 59 0 56	6 24
vesperin ^o	1 42 4 18	2 44 31	32 10 7 10	1 6 1 4	12 24
♂ ♂ m	1 48 4 12	2 45 5	32 55 6 20	1 14 1 13	18 24
v 14 12	1 54 4 6	2 45 39	33 30 5 20	1 23 1 24	24 24
♂ 15 8	2 0 4 0	2 46 11	34 0 4 0	1 34 1 37	30 0
11 16 7	2 6 3 54	2 46 41	50 2 10 60	1 47 1 51	35 12
♂ 18 15	2 12 3 48	2 47 11	35 ^o Retros. 60	2 1 2 10	40 0
♂ 22 14	2 18 3 42	2 47 37	10 2 18 60	2 16 2 33	44 24
mp 27 11	2 24 3 36	2 48 1	35 7 45 60	2 34 2 56	48 24
♂ 29 0	2 30 3 30	2 48 21	0 13 0 60	2 55 3 29	52 0
m 27 11	2 36 3 24	2 48 41	20 25 20 61	3 16 4 9	54 36
♂ 22 14	2 42 3 18	2 48 53	40 29 30 61	3 38 4 55	56 0
♂ 18 15	2 48 3 12	2 49 5	0 39 29 61	4 0 5 43	58 36
♂ 16 7	2 54 3 6	2 49 11	20 49 20 61	4 14 6 26	59 36
x 15 12	3 0 3 0	2 49 14	40 53 50 61	4 21 7 30	60 0

Tabula Alcedij Motus Jouis

♂								♂											
4	3	2	1	0	1	2	3	4	4	3	2	1	0	1	2	3	4		
3	2	1	0	1	2	3	4	5	3	2	1	0	1	2	3	4	5		
2	1	0	1	2	3	4	5	6	2	1	0	1	2	3	4	5	6		
1	0	1	2	3	4	5	6	7	1	0	1	2	3	4	5	6	7		
0	1	2	3	4	5	6	7	8	0	1	2	3	4	5	6	7	8		
1	0	0	4	59	15	27	7	23	50	31	0	2	34	36	59	0	49	18	50
2	0	0	9	58	30	54	14	47	40	32	0	2	39	36	14	27	56	42	40
3	0	0	14	57	46	21	22	11	30	33	0	2	44	35	29	55	4	6	30
4	0	0	19	57	1	48	29	35	20	34	0	2	49	34	45	22	11	30	20
5	0	0	24	56	17	15	36	59	10	35	0	2	54	34	0	49	18	54	10
6	0	0	29	55	32	42	44	23	0	36	0	2	59	33	16	16	26	18	0
7	0	0	34	54	48	9	51	46	50	37	0	3	4	32	31	43	33	41	50
8	0	0	39	54	3	36	59	10	40	38	0	3	9	31	47	10	41	5	40
9	0	0	44	53	19	4	6	34	30	39	0	3	14	31	2	37	48	29	30
10	0	0	49	52	34	31	13	58	20	40	0	3	19	30	18	4	55	53	20
11	0	0	54	51	49	58	21	22	10	41	0	3	24	29	33	32	3	17	10
12	0	0	59	51	5	25	28	46	0	42	0	3	29	28	48	59	10	41	0
13	0	1	4	50	20	52	36	9	50	43	0	3	34	28	4	26	18	4	50
14	0	1	9	49	36	19	43	33	40	44	0	3	39	27	19	53	25	28	40
15	0	1	14	48	51	46	50	57	30	45	0	3	44	26	35	20	32	52	30
16	0	1	19	48	7	13	58	21	20	46	0	3	49	25	50	47	40	16	20
17	0	1	24	47	22	41	5	45	10	47	0	3	54	25	6	14	47	40	10
18	0	1	29	46	38	8	13	9	0	48	0	3	59	24	21	41	55	4	0
19	0	1	34	45	53	35	20	32	50	49	0	4	4	23	37	9	2	27	50
20	0	1	39	45	9	2	27	56	40	50	0	4	9	22	52	36	9	51	40
21	0	1	44	44	24	29	35	20	30	51	0	4	14	22	8	3	17	15	30
22	0	1	49	43	39	56	42	44	20	52	0	4	19	21	23	30	24	39	20
23	0	1	54	42	55	23	50	8	10	53	0	4	24	20	38	57	32	3	10
24	0	1	59	42	10	50	57	32	0	54	0	4	29	19	54	24	39	27	0
25	0	2	4	41	26	18	4	55	50	55	0	4	34	19	9	51	46	50	50
26	0	2	9	40	41	45	12	19	40	56	0	4	39	18	25	18	54	14	40
27	0	2	14	39	57	12	19	43	30	57	0	4	44	17	40	46	1	38	30
28	0	2	19	39	12	39	27	7	20	58	0	4	49	16	56	13	9	2	20
29	0	2	24	38	28	6	34	31	10	59	0	4	54	16	11	40	16	16	10
30	0	2	29	37	43	33	41	55	0	60	0	4	59	15	27	7	23	50	0
m	g	m	2	3	4									m	g	m	2	3	4
2	m	2	3	4									2	m	2	3	4		
3	2	3	4									3	2	3	4				
4	3	4									4	3	4						

Tabula Equationi Jouis

7

Linee nu meri cō/ munes		Equa tio C cētri	R atio nalis proportio nalis longiora	Logi tudo C lon	Equa tio ar. gūnti.	Logi tudo C pro/ pioz
g	g	adi		gior	Etade	pioz
g g		: g m m		g m m	g m m	g m m
1	59	0 6	6	60	0	0
2	58	0 12	6	60	1	1
3	57	0 18	6	60	1	1
4	56	0 24	6	60	1	1
5	55	0 20	6	60	2	2
6	54	0 36	6	60	2	2
7	53	0 42	4	60	2	2
8	52	0 48	6	60	3	3
9	51	0 53	5	60	3	3
10	50	0 59	6	60	3	3
11	49	1 5	6	60	4	4
12	48	1 11	6	60	4	4
13	47	1 17	6	59	4	5
14	46	1 23	6	59	5	5
15	45	1 28	5	59	5	5
16	44	1 34	6	59	5	6
17	43	1 40	6	58	6	6
18	42	1 45	6	58	6	7
19	41	1 51	6	58	6	7
20	40	1 57	6	57	7	8
21	39	2 2	5	57	7	8
22	38	2 8	6	57	7	8
23	37	2 13	5	56	8	9
24	36	2 18	6	56	8	9
25	35	2 24	6	55	8	9
26	34	2 30	5	55	9	10
27	33	2 35	6	54	9	10
28	32	2 41	5	54	9	10
29	31	2 46	5	53	10	11
30	30	2 51	5	53	10	11
5		Etade	A	ad	adi	ad
5		nue				

Tabula Equationū Jouis

74

Linee nu meri cō/ munes		Equa tio cētri mē nne		Ad mē nē pro por tio nē longior	Lōgi tudo lon gior	Equa tio ar guūti. Adde			Lōgi tudo pro por						
g	g	g	m			m	g	m		m	g	m	m		
31	29	2	56	5	52	I	0	10	0	4	51	9	0	11	0
32	28	3	1	5	51	I	0	11	I	5	0	9	0	12	I
33	27	3	6	5	51	O	0	11	O	5	8	8	0	12	O
34	26	3	11	6	50	O	0	11	O	5	17	9	0	12	O
35	25	3	17	4	50	O	0	12	O	5	26	9	0	13	O
36	24	3	21	5	49	O	0	12	O	5	34	8	0	13	O
37	23	3	16	5	49	I	0	12	O	5	43	9	0	13	O
38	22	3	31	5	48	I	0	13	I	5	52	9	0	14	I
39	21	3	36	5	47	O	0	13	O	6	0	8	0	14	O
40	20	3	41	4	47	O	0	13	O	6	9	9	0	14	O
41	19	3	45	4	46	O	0	14	O	6	17	8	0	15	O
42	18	3	49	4	46	O	0	14	O	6	25	8	0	15	O
43	17	3	54	5	45	I	0	14	O	6	33	8	0	15	O
44	16	3	59	4	44	I	0	15	O	6	41	8	0	16	O
45	15	4	3	5	43	O	0	15	O	6	49	8	0	16	O
46	14	4	8	4	43	O	0	15	O	6	57	8	0	17	O
47	13	4	12	4	42	I	0	16	O	7	5	8	0	17	O
48	12	4	16	4	41	I	0	16	O	7	12	7	0	18	O
49	11	4	20	4	40	I	0	16	O	7	20	8	0	18	O
50	10	4	24	4	39	I	0	17	O	7	28	8	0	19	O
51	9	4	28	4	38	I	0	17	O	7	35	7	0	19	O
52	8	4	32	4	37	I	0	17	O	7	43	8	0	19	O
53	7	4	36	3	36	I	0	18	O	7	50	7	0	20	O
54	6	4	39	4	35	I	0	18	O	7	57	7	0	20	O
55	5	4	43	4	34	O	0	18	O	8	4	7	0	20	O
56	4	4	47	3	33	O	0	19	O	8	11	7	0	21	O
57	3	4	50	4	33	I	0	19	O	8	17	6	0	21	O
58	2	4	54	4	32	I	0	19	O	8	24	7	0	21	O
59	1	4	58	3	31	I	0	20	O	8	31	7	0	22	O
60	0	5	1	4	30	I	0	20	O	8	37	7	0	22	O

Adde ad

ad

ad

ad ad

ad

nne

Tabula Equationū Jouis

74

Linee nu meri cō munes	Equa tio C cētri S	Equa tio ar gumti S	Logi tudo C lon, S	Equa tio ar gumti S	Logi tudo C pro, S
̄	Adi. A	Adde A	gior A	Adde A	pio: A
I	nue				
̄	̄ m̄ m̄	̄ m̄ m̄	̄ m̄ m̄	̄ m̄ m̄	̄ m̄ m̄
1	59	5 5	4	19	0
2	58	5 9	4	28	I
3	57	5 12	3	27	I
4	56	5 15	3	26	I
5	55	5 18	3	25	I
6	54	5 20	2	24	I
7	53	5 23	3	23	2
8	52	5 26	3	21	I
9	51	5 28	2	20	I
10	50	5 31	3	19	I
11	49	5 33	2	18	I
12	48	5 35	2	17	I
13	47	5 37	2	16	I
14	46	5 39	2	15	I
15	45	5 41	2	14	I
16	44	5 43	2	13	I
17	43	5 45	I	12	I
18	42	5 46	I	11	I
19	41	5 48	I	10	I
20	40	5 49	I	9	I
21	39	5 50	I	8	I
22	38	5 51	I	7	I
23	37	5 52	I	6	I
24	36	5 53	I	5	I
25	35	5 54	I	4	I
26	34	5 55	0	3	I
27	33	5 55	I	2	I
28	32	5 56	0	I	I
29	31	5 56	I	0	I
30	30	5 57	0	2	I
	4	Adde	A	AD	ADi. AD
	̄		AD	nue	AD

Tabula Equationū Jouis

7

Linee nu mericō mues		Equa tio cētri		R atio proportio nalis proportio	Lōgi tudo lon gior		Equa tio ar gumti.		Lōgi tudo pro pior	
5		5 57			0 27		10 53		0 31	
1		5 57			0 28		10 55		0 31	
5		5 57		0 28		10 57		0 31		
5		5 57		0 28		10 59		0 31		
5		5 57		0 28		11 0		0 31		
5		5 57		0 28		11 1		0 31		
5		5 56		0 28		11 2		0 31		
5		5 56		0 28		11 2		0 32		
5		5 55		0 29		11 3		0 32		
5		5 55		0 29		11 3		0 32		
5		5 54		0 29		11 3		0 32		
5		5 53		0 29		11 3		0 32		
5		5 52		0 29		11 2		0 32		
5		5 51		0 29		11 2		0 32		
5		5 49		0 29		11 2		0 32		
5		5 48		0 29		11 1		0 32		
5		5 46		0 30		11 0		0 33		
5		5 44		0 30		10 59		0 33		
5		5 43		0 30		10 57		0 33		
5		5 41		0 30		10 55		0 33		
5		5 39		0 30		10 53		0 33		
5		5 37		0 30		10 51		0 33		
5		5 35		0 30		10 48		0 33		
5		5 33		0 30		10 45		0 33		
5		5 31		0 30		10 42		0 33		
5		5 29		0 30		10 39		0 33		
5		5 27		0 30		10 35		0 33		
5		5 25		0 30		10 31		0 33		
5		5 22		0 29		10 27		0 33		
5		5 19		0 29		10 23		0 33		
4		Addē		Addē		Addē		Addē		
5		A		A		A		A		

Tabula Equationū Iouis

7

Linee nu meri cō munes		Equa tio C cetri		D i u i t a p r o p o r t i o n a l i a p r o p o r t i o n a l i a	C o l u m n a	Lōgi tudo C lon		Equa tio ar. gumti.		Lōgi tudo C pro				
g	g	g	m			g	m	g	m	g	m	g	m	
31	29	3	1	5	52	0	21	0	6	23	11	0	22	0
32	28	2	55	6	53	1	20	1	6	12	11	1	21	1
33	27	2	49	6	53	0	19	0	6	0	12	0	20	0
34	26	2	44	5	53	0	19	0	5	48	12	0	20	0
35	25	2	38	6	54	1	18	1	5	36	12	0	19	1
36	24	2	32	6	54	0	17	0	5	24	12	0	18	0
37	23	2	26	6	55	1	17	1	5	12	12	0	18	1
38	22	2	20	6	55	0	16	0	5	0	12	0	17	0
39	21	2	14	6	56	1	15	1	4	47	12	0	16	1
40	20	2	8	6	56	0	15	0	4	35	13	0	16	0
41	19	2	2	6	57	1	14	1	4	22	13	0	15	1
42	18	1	56	6	57	0	13	0	4	9	13	0	14	0
43	17	1	50	6	57	0	13	0	3	56	13	0	14	0
44	16	1	43	7	58	1	12	1	3	42	14	0	13	1
45	15	1	37	6	58	0	11	0	3	29	13	0	12	0
46	14	1	30	7	58	0	11	0	3	16	13	0	12	0
47	13	1	24	6	59	1	10	1	3	3	13	0	11	1
48	12	1	18	6	59	0	9	0	2	49	14	0	10	0
49	11	1	12	6	59	0	9	0	2	35	14	0	10	0
50	10	1	5	7	59	0	8	0	2	21	14	0	9	0
51	9	0	59	6	60	1	7	1	2	7	14	0	8	1
52	8	0	52	7	60	0	7	0	1	53	14	0	7	0
53	7	0	46	6	60	0	6	0	1	39	14	0	7	0
54	6	0	39	7	60	0	5	0	1	25	14	0	6	0
55	5	0	33	6	60	0	5	0	1	11	14	0	5	0
56	4	0	27	6	60	0	4	0	0	57	14	0	4	0
57	3	0	20	7	60	0	4	0	0	43	14	0	4	0
58	2	0	14	6	60	0	3	0	0	29	14	0	3	0
59	1	0	7	7	60	0	2	0	0	15	14	0	2	0
60	0	0	0	7	60	0	1	0	0	0	15	0	1	0
				0	60	0	0	0			15	0	0	0
3		Adde A							Adde A					
g									Adde A					

Tabula visio- nū z occulta- tionū iouis.	Tabellarū iouis h ap, positarū li. nec nierv cōmu- nes	Tabel- la sta- tio, nis prime z	Tabella di- uersi motus in vno die z	Tabella latitudi- nis z p diminutio- nē 20 g. a cuspide.
Visio z			z dor' z dor' pūcti portio- nis	z fire z fire m. ppor- tion gion gion septi mef tio- nalia
Ortus	š g̃ š g̃	š g̃ m̃	m̃ z̃ m̃ z̃	g̃ m̃ g̃ m̃ m̃ z̃
matutin ^o	0 6 5 54	2 4 5	4 32 8 50	1 7 1 5 59 36
š g̃ m̃	0 12 5 48	2 4 6	4 34 8 42	1 8 1 6 58 36
v 19 33	0 18 5 42	2 4 6	4 35 8 30	1 8 1 6 57 0
z̃ 18 21	0 24 5 36	2 4 7	4 36 8 18	1 9 1 7 54 36
ii 14 15	0 30 5 30	2 4 8	4 38 8 7	1 10 1 8 51 0
g̃ 11 41	0 36 5 24	2 4 9	4 39 7 50	1 11 1 9 48 24
l̃ 9 44	0 42 5 18	2 4 10	4 41 7 34	1 12 1 10 44 24
mp 9 7	0 48 5 12	2 4 11	4 43 7 24	1 13 1 11 40 0
ñ 9 0	0 54 5 6	2 4 13	4 44 6 50	1 14 1 13 35 12
m̃ 9 7	1 0 5 0	2 4 16	4 46 6 27	1 16 1 16 30 0
z̃ 9 44	1 6 4 54	2 5 18	4 48 5 45	1 18 1 18 24 24
z̃ 11 44	1 12 4 48	2 5 21	4 50 5 5	1 21 1 21 18 24
z̃ 14 14	1 18 4 42	2 5 24	4 53 4 45	1 24 1 24 12 24
x 18 11	1 24 4 36	2 5 28	4 55 3 34	1 27 1 27 6 24
Occultatio ei ^o	1 30 4 30	2 5 30	4 58 2 22	1 30 1 30 0 0
Occasus	1 36 4 24	2 5 33	5 0 1 10	1 33 1 33 6 24
vespentin ^o	1 42 4 18	2 5 36	5 3 Retrog ^s	1 36 1 36 12 24
š g̃ m̃	1 48 4 12	2 6 39	5 6 1 15	1 39 1 39 18 24
v 9 28	1 54 4 6	2 6 42	5 10 2 30	1 42 1 42 24 24
z̃ 9 38	2 0 4 0	2 6 45	5 13 3 45	1 45 1 45 30 20
ii 10 16	2 6 3 54	2 6 48	5 16 5 0	1 48 1 48 35 12
g̃ 11 44	2 12 3 48	2 6 51	5 19 6 15	1 51 1 51 40 20
l̃ 13 32	2 18 3 42	2 6 55	5 21 7 25	1 54 1 54 44 24
mp 15 33	2 24 3 36	2 6 57	5 23 8 32	1 57 1 57 48 24
ñ 16 7	2 30 3 30	2 6 0	5 25 9 40	2 0 2 0 52 0
m̃ 15 23	2 36 3 24	2 7 3	5 27 10 40	2 3 2 3 54 36
z̃ 13 32	2 42 3 18	2 7 5	5 28 11 35	2 5 2 5 56 0
z̃ 11 44	2 48 3 12	2 7 6	5 29 12 25	2 6 2 6 58 36
z̃ 10 16	2 54 3 6	2 7 7	5 30 12 50	2 7 2 7 59 36
x 9 38	3 0 3 0	2 7 8	5 30 13 0	2 8 2 8 60 0

Tabula Medij Motus Saturni.

h

4	ī	2	3	4		4	ī	2	3	4							
3	ē	g	m	2	3	3	ē	g	m	2	3						
2		ē	g	m	2	3	2		ē	g	m	2	3				
ī			ē	g	m	2	3	ī			ē	g	m	2	3		
				ē	g	m	2	3					ē	g	m	2	3
1	0	0	2	0	35	17	40	21	31	0	1	2	18	14	7	50	51
2	0	0	4	1	10	35	20	42	32	0	1	4	18	49	25	31	12
3	0	0	6	1	45	53	1	3	33	0	1	6	19	24	43	11	33
4	0	0	8	2	21	10	41	24	34	0	1	8	20	0	0	51	54
5	0	0	10	2	56	28	21	45	35	0	1	10	20	35	18	32	15
6	0	0	12	3	31	46	2	6	36	0	1	12	21	10	36	12	36
7	0	0	14	4	7	3	42	27	37	0	1	14	21	45	53	52	57
8	0	0	16	4	42	21	22	48	38	0	1	16	22	21	11	33	18
9	0	0	18	5	17	39	3	9	39	0	1	18	22	56	29	13	39
10	0	0	20	5	52	56	43	30	40	0	1	20	23	31	46	54	0
11	0	0	22	6	28	14	23	51	41	0	1	22	24	7	4	34	21
12	0	0	24	7	3	32	4	12	42	0	1	24	24	42	22	14	42
13	0	0	26	7	38	49	44	33	43	0	1	26	25	17	39	55	3
14	0	0	28	8	14	7	24	54	44	0	1	28	25	52	57	35	24
15	0	0	30	8	49	25	5	15	45	0	1	30	26	28	15	15	45
16	0	0	32	9	24	42	45	36	46	0	1	32	27	3	32	56	6
17	0	0	34	10	0	0	25	57	47	0	1	34	27	38	50	36	27
18	0	0	36	10	35	18	6	18	48	0	1	36	28	14	8	16	48
19	0	0	38	11	10	35	46	39	49	0	1	38	28	49	25	57	9
20	0	0	40	11	45	53	27	0	50	0	1	40	29	24	43	37	30
21	0	0	42	12	21	11	7	21	51	0	1	42	30	0	1	17	51
22	0	0	44	12	56	28	47	42	52	0	1	44	30	35	18	58	12
23	0	0	46	13	31	46	28	3	53	0	1	46	31	10	36	38	33
24	0	0	48	14	7	4	8	24	54	0	1	48	31	45	54	18	54
25	0	0	50	14	42	21	48	45	55	0	1	50	32	21	11	59	15
26	0	0	52	15	17	39	29	6	56	0	1	52	32	56	29	39	36
27	0	0	54	15	52	57	9	27	57	0	1	54	33	31	47	19	57
28	0	0	56	16	28	14	49	48	58	0	1	56	34	7	5	0	18
29	0	0	58	17	3	32	30	9	59	0	1	58	34	42	22	40	39
30	0	1	0	17	38	50	10	30	60	0	2	0	35	17	40	21	0
m	g	m	2	3					m	g	m	2	3				
2	m	2	3						2	m	2	3					
3	2	3							3	2	3						
4	3								4	3							

Tabula Equationū Saturni h

Linee nu merico/ munes	Equa tio C cetri	Equa tio C centri	Quarta proportio nalis longiora	Logi tudo lon gior	Equa tio argumti. Adde	Logi tudo pro pior				
g	m	m	m	g	m	m	g	m	m	
1	59	0 7	7	60	0 0	0	0 6	6	0 0	0
2	58	0 14	7	60	0 1	1	0 12	6	0 1	1
3	57	0 20	6	60	0 1	0	0 18	6	0 1	0
4	56	0 27	7	60	0 1	0	0 24	6	0 1	1
5	55	0 33	6	60	0 2	1	0 30	6	0 2	0
6	54	0 40	7	60	0 2	0	0 36	6	0 2	0
7	53	0 46	6	60	0 2	0	0 42	6	0 2	1
8	52	0 52	6	60	0 3	1	0 48	6	0 3	0
9	51	0 58	6	59	0 3	0	0 54	6	0 3	0
10	50	1 5	7	59	0 3	1	1 0	6	0 3	1
11	49	1 11	6	59	0 4	0	1 6	6	0 4	0
12	48	1 17	6	59	0 4	0	1 12	5	0 4	6
13	47	1 24	7	58	0 4	0	1 17	6	0 5	1
14	46	1 30	6	58	0 4	1	1 23	5	0 5	1
15	45	1 36	6	58	0 5	0	1 28	6	0 6	0
16	44	1 43	7	57	0 5	0	1 34	6	0 6	1
17	43	1 49	6	57	0 5	0	1 40	6	0 7	0
18	42	1 55	6	56	0 5	1	1 45	6	0 7	0
19	41	2 1	6	56	0 6	0	1 51	6	0 8	0
20	40	2 7	6	56	0 6	0	1 57	6	0 8	1
21	39	2 13	6	55	0 6	0	2 2	6	0 8	1
22	38	2 19	6	55	0 6	1	2 8	6	0 9	0
23	37	2 25	6	54	0 7	0	2 13	5	0 9	0
24	36	2 31	6	54	0 7	0	2 18	6	0 9	1
25	35	2 37	6	53	0 7	0	2 24	6	0 10	0
26	34	2 43	6	53	0 7	1	2 29	5	0 10	0
27	33	2 49	6	52	0 8	1	2 34	6	0 10	1
28	32	2 55	6	52	0 8	0	2 40	6	0 11	0
29	31	3 1	7	51	0 8	0	2 45	5	0 11	0
30	30	3 6	6	51	0 8	1	2 50	5	0 11	1
g										
5	Adde	ms	A	ms	ms	ms	ms			
g							me			

Tabula Equationū Saturni

h

Linee nu meri cō/ munes		Equa tio C cētri A		X D m i n i a p r o p o r t i o n a l i s l o n g i o r i a	P r o p o r t i o n e	Lōgi tudo C lon gior A			Equa tio C argumti. A			Lōgi tudo C pro pior A			
g	m	m	m			g	m	m	g	m	m	g	m	m	
1	59	5	33	4	19	2	0	16	1	5	8	4	0	20	0
2	58	5	37	4	18	1	0	16	0	5	12	4	0	20	0
3	57	5	41	4	17	1	0	16	0	5	15	3	0	20	0
4	56	5	44	3	16	1	0	16	0	5	19	4	0	20	0
5	55	5	47	3	15	1	0	16	0	5	22	3	0	20	0
6	54	5	50	3	14	1	0	17	1	5	25	3	0	20	0
7	53	5	53	3	13	1	0	17	0	5	28	3	0	21	1
8	52	5	56	3	12	1	0	17	0	5	31	3	0	21	0
9	51	5	59	3	11	1	0	17	0	5	34	3	0	21	0
10	50	6	2	3	10	1	0	17	0	5	37	3	0	21	0
11	49	6	5	3	9	1	0	17	0	5	40	3	0	21	0
12	48	6	7	2	8	1	0	18	1	5	42	2	0	21	0
13	47	6	9	2	7	2	0	18	0	5	45	3	0	21	0
14	46	6	12	3	6	1	0	18	0	5	47	2	0	21	0
15	45	6	14	2	5	1	0	18	0	5	49	2	0	21	0
16	44	6	16	2	4	1	0	18	0	5	51	2	0	21	0
17	43	6	18	2	3	1	0	18	0	5	53	2	0	21	0
18	42	6	19	1	2	1	0	18	0	5	55	2	0	21	0
19	41	6	21	2	1	2	0	18	0	5	57	2	0	22	1
20	40	6	22	1	0	1	0	18	0	5	59	2	0	22	0
21	39	6	23	1	0	1	0	18	0	6	0	1	0	22	0
22	38	6	25	2	0	1	0	18	0	6	2	2	0	22	0
23	37	6	26	1	0	1	0	19	1	6	4	2	0	22	0
24	36	6	27	1	0	1	0	19	0	6	5	1	0	22	0
25	35	6	28	1	0	1	0	19	0	6	7	2	0	22	0
26	34	6	28	0	0	1	0	19	0	6	8	1	0	22	0
27	33	6	29	1	0	1	0	19	0	6	9	1	0	23	1
28	32	6	30	1	0	1	0	19	0	6	10	1	0	23	0
29	31	6	30	0	0	1	0	19	0	6	11	1	0	23	0
30	30	6	31	1	0	1	0	19	0	6	11	0	0	23	0
	g			0		1		0				1			0
	4	Adde ad			ad			ad		ad	ad			ad	93
	g				ad					nue					

Tabula Equationū Saturni

Linee nu meri cō/ munes		Equa tio Cētri	Equa tio argumti.	Logi tudo lon gior	Logi tudo pro pior	Alia propor tio	Alia propor tio	Alia propor tio	Alia propor tio		
ſ	r	ms	ms	ms	ms	ms	ms	ms	ms		
g	m	m	g	m	m	g	m	m	g	m	m
31	29	6 31	0	19	0	4	1	0	12	1	23
32	28	6 31	0	20	1	5	1	0	12	0	23
33	27	6 31	0	20	0	6	1	0	12	0	23
34	26	6 31	0	20	0	7	1	0	13	1	24
35	25	6 30	1	20	0	8	1	0	13	0	24
36	24	6 30	0	20	0	9	1	0	13	0	24
37	23	6 29	1	20	0	10	1	0	13	0	24
38	22	6 29	0	20	0	11	1	0	13	0	24
39	21	6 28	1	20	0	12	1	0	13	0	24
40	20	6 28	0	21	1	13	1	0	13	1	24
41	19	6 27	1	21	0	14	1	0	12	0	24
42	18	6 26	1	21	0	15	1	0	12	0	25
43	17	6 25	1	21	0	15	0	0	11	1	25
44	16	6 24	1	21	0	16	1	0	10	1	25
45	15	6 22	2	21	0	17	1	0	9	1	25
46	14	6 21	1	21	0	18	1	0	8	1	25
47	13	6 19	2	21	1	19	1	0	7	1	25
48	12	6 17	2	20	0	20	1	0	5	2	25
49	11	6 16	1	20	0	20	0	0	4	1	25
50	10	6 14	2	20	0	21	1	0	2	2	25
51	9	6 12	2	20	0	22	1	0	0	2	25
52	8	6 10	2	20	0	23	1	0	59	1	24
53	7	6 8	2	29	1	24	3	0	57	2	24
54	6	6 6	2	19	0	25	1	0	55	2	24
55	5	6 4	2	19	0	26	1	0	53	2	24
56	4	6 1	3	19	0	26	1	0	51	2	24
57	3	5 58	3	19	0	27	0	0	48	3	24
58	2	5 55	3	19	0	28	1	0	46	2	24
59	1	5 52	3	19	0	29	1	0	43	2	23
0	0	5 49	3	19	0	30	1	0	41	3	23
	ſ		3		0		1			2	
	4	Adde	ms		ms		ms		ms	ms	ms
	ſ		A		A		nne		A		A

Tabula Equationū Saturni.

h

Linee nu merico, munes	Equa tio U cetri zidi, ad nue	Diminuta proportio na longiora	Logi tudo U lon, z gior ad	Equa tio ar, gumti z Adde ad	Logi tudo U pro, z pioz ad
g	g m m	m	g m m	g m m	g m
1 59	5 46 3	30	0 19 0	5 37 4	0 23 0
2 58	5 43 3	31	0 19 0	5 34 3	0 23 0
3 57	5 40 3	32	0 19 0	5 31 3	0 23 0
4 56	5 36 4	33	0 19 0	5 28 3	0 23 0
5 55	5 32 4	33	0 18 1	5 24 4	0 22 1
6 54	5 28 4	34	0 18 0	5 21 3	0 22 0
7 53	5 24 4	35	0 18 0	5 18 3	0 22 1
8 52	5 20 4	36	0 18 0	5 14 4	0 21 1
9 51	5 16 4	37	0 18 0	5 10 4	0 21 0
10 50	5 12 4	37	0 17 1	5 6 4	0 21 0
11 49	5 8 5	38	0 17 0	5 2 4	0 21 0
12 48	5 3 5	39	0 17 0	4 58 4	0 20 1
13 47	4 58 5	40	0 17 0	4 54 4	0 20 0
14 46	4 53 5	41	0 17 0	4 50 4	0 20 0
15 45	4 48 5	42	0 16 1	4 45 5	0 19 1
16 44	4 43 5	42	0 16 0	4 41 4	0 19 0
17 43	4 38 5	43	0 16 0	4 36 5	0 19 0
18 42	4 33 5	44	0 16 1	4 31 5	0 18 1
19 41	4 28 5	44	0 15 0	4 26 5	0 18 0
20 40	4 23 5	45	0 15 0	4 21 5	0 18 0
21 39	4 17 5	46	0 15 0	4 16 5	0 17 1
22 38	4 12 5	46	0 15 1	4 11 5	0 17 0
23 37	4 6 6	47	0 14 0	4 6 5	0 17 0
24 36	4 0 6	48	0 14 0	4 0 6	0 16 1
25 35	3 54 6	49	0 14 1	3 55 5	0 16 0
26 34	3 48 6	49	0 13 0	3 49 6	0 16 0
27 33	3 42 6	50	0 13 0	3 43 6	0 15 1
28 32	3 36 6	50	0 13 1	3 37 6	0 15 0
29 31	3 30 6	51	0 12 0	3 31 6	0 14 1
30 30	3 24 6	51	0 12 0	3 25 6	0 14 0
g					
3	Adde A	ad	A	ad sine A	A
6					8 4

Tabula visio nū z occulta tionū saturni.	Tabellarū saturni h ap positarū	Tabel la sta tio,	Tabella di uerū motus in vno die h	Tabella latitudi nis h p augmētū 50 g. sup cuspidē.
Visio h	linee nūeri cōmu nes	nis prime h	adot' adot' pūcti portio nis	Estre Estre m. ppor gion gion lepti mer nalia
Ortus	s g s g	s g m	m z m z	g m g m m z
maturū ^o	0 6 5 54	1 52 45	1 44 5 43	2 4 2 2 59 36
s g m	0 12 5 48	1 52 47	1 45 5 36	2 5 2 3 58 35
v 29 28	0 18 5 42	1 52 49	1 46 5 24	2 6 2 4 57 0
γ 26 26	0 24 5 36	1 52 52	1 46 5 12	2 7 2 5 54 36
π 22 10	0 30 5 30	1 52 56	1 47 5 0	2 8 2 6 52 0
Ϟ 17 18	0 36 5 24	1 53 2	1 48 4 46	2 10 2 7 48 24
Ω 14 8	0 42 5 18	1 53 8	1 48 4 36	2 11 2 8 44 24
πp 13 8	0 48 5 12	1 53 14	1 49 4 16	2 12 2 10 40 0
Ϟ 12 15	0 54 5 6	1 53 22	1 50 3 50	2 14 2 13 35 12
m 13 1	1 0 5 0	1 53 28	1 51 3 20	2 16 2 15 30 0
⊕ 13 47	1 6 4 54	1 53 36	1 52 2 52	2 18 2 18 24 24
⊖ 16 36	1 12 4 48	1 53 44	1 53 2 22	2 20 2 21 18 24
⊗ 21 16	1 18 4 42	1 53 55	1 55 1 50	2 24 2 24 12 24
χ 26 46	1 24 4 36	1 54 4	1 56 1 15	2 26 2 27 6 24
Occultatio ei ^o	1 30 4 30	1 54 11	1 58 0 36	2 30 2 30 0 0
Occasus	1 36 4 24	1 54 19	2 0 Retrog.	2 34 2 33 6 24
vespertin ^o	1 42 4 18	1 54 27	2 1 0 36	2 36 2 36 12 24
s g m	1 48 4 12	1 54 34	2 3 1 20	2 39 2 39 18 24
v 13 46	1 54 4 6	1 54 42	2 4 2 0	2 42 2 42 24 24
γ 14 7	2 0 4 0	1 54 50	2 6 2 40	2 45 2 45 30 0
π 15 5	2 6 3 54	1 54 57	2 7 3 10	2 47 2 48 35 12
Ϟ 17 9	2 12 3 48	1 55 30	2 8 3 50	2 50 2 51 40 0
Ω 14 48	2 18 3 42	1 55 9	2 9 4 30	2 53 2 54 44 24
πp 22 0	2 24 3 36	1 55 15	2 10 5 0	2 55 2 55 48 24
Ϟ 22 32	2 30 3 30	1 55 19	2 11 5 20	2 57 2 58 52 0
m 21 20	2 36 3 24	1 55 22	2 12 5 50	2 59 3 0 54 36
⊕ 18 35	2 42 3 18	1 55 25	2 12 6 15	2 0 3 2 56 0
⊖ 12 36	2 48 3 12	1 55 27	2 13 6 40	3 1 3 3 58 36
⊗ 14 40	2 54 3 6	1 55 28	2 14 7 0	3 2 3 4 59 36
χ 14 0	3 0 3 0	1 55 30	2 14 7 15	3 2 3 5 60 0

Tabula tabularū ad omnes Calculationes inferuiens proportionū.



	I	2	3	4	5	6	7	8	9	10
I	0 1	0 2	0 3	0 4	0 5	0 6	0 7	0 8	0 9	0 10
2	0 2	0 4	0 6	0 8	0 10	0 12	0 14	0 16	0 18	0 20
3	0 3	0 6	0 9	0 12	0 15	0 18	0 21	0 24	0 27	0 30
4	0 4	0 8	0 12	0 16	0 20	0 24	0 28	0 32	0 36	0 40
5	0 5	0 10	0 15	0 20	0 25	0 30	0 35	0 40	0 45	0 50
6	0 6	0 12	0 18	0 24	0 30	0 36	0 42	0 48	0 54	1 0
7	0 7	0 14	0 21	0 28	0 35	0 42	0 49	0 56	1 3	1 10
8	0 8	0 16	0 24	0 32	0 40	0 48	0 56	1 4	1 12	1 20
9	0 9	0 18	0 27	0 36	0 45	0 54	1 3	1 12	1 21	1 30
10	0 10	0 20	0 30	0 40	0 50	1 0	1 10	1 20	1 30	1 40
11	0 11	0 22	0 33	0 44	0 55	1 6	1 17	1 28	1 39	1 50
12	0 12	0 24	0 36	0 48	1 0	1 12	1 24	1 36	1 48	2 0
13	0 13	0 26	0 39	0 52	1 5	1 18	1 31	1 44	1 57	2 10
14	0 14	0 28	0 42	0 56	1 10	1 24	1 38	1 52	2 6	2 20
15	0 15	0 30	0 45	1 0	1 15	1 30	1 45	2 0	2 15	2 30
16	0 16	0 32	0 48	1 4	1 20	1 36	1 52	2 8	2 24	2 40
17	0 17	0 34	0 51	1 8	1 25	1 42	1 59	2 16	2 33	2 50
18	0 18	0 36	0 54	1 12	1 30	1 48	2 6	2 24	2 42	3 0
19	0 19	0 38	0 57	1 16	1 35	1 54	2 13	2 32	2 51	3 10
20	0 20	0 40	1 0	1 20	1 40	2 0	2 20	2 40	3 0	3 20
21	0 21	0 42	1 3	1 24	1 45	2 6	2 27	2 48	3 9	3 30
22	0 22	0 44	1 6	1 28	1 50	2 12	2 34	2 56	3 18	3 40
23	0 23	0 46	1 9	1 32	1 55	2 18	2 41	3 4	3 27	3 50
24	0 24	0 48	1 12	1 36	2 0	2 24	2 48	3 12	3 36	4 0
25	0 25	0 50	1 15	1 40	2 5	2 30	2 55	3 20	3 45	4 10
26	0 26	0 52	1 18	1 44	2 10	2 36	3 2	3 28	3 54	4 20
27	0 27	0 54	1 21	1 48	2 15	2 42	3 9	3 36	4 3	4 30
28	0 28	0 56	1 24	1 52	2 20	2 48	3 16	3 44	4 12	4 40
29	0 29	0 58	1 27	1 56	2 25	2 54	3 23	3 52	4 21	4 50
30	0 30	1 0	1 30	2 0	2 30	3 0	3 30	3 0	4 30	5 0

Tabula tabularū ad omnes Calculationes iſterniēs proportionū.



	1	2	3	4	5	6	7	8	9	10
31	0 31	1 2	1 33	2 4	2 35	3 6	3 37	4 8	4 39	5 10
32	0 32	1 4	1 36	2 8	2 40	3 12	3 44	4 16	4 48	5 20
33	0 33	1 6	1 39	2 12	2 45	3 18	3 51	4 24	4 57	5 30
34	0 34	1 8	1 42	2 16	2 50	3 24	3 58	4 32	5 6	5 40
35	0 35	1 10	1 45	2 20	3 55	3 30	4 5	4 40	5 15	5 50
36	0 36	1 12	1 48	2 24	3 0	3 36	4 12	4 48	5 24	6 0
37	0 37	1 14	1 51	2 28	3 5	3 42	4 19	4 56	5 33	6 10
38	0 38	1 16	1 54	2 32	3 10	3 48	4 26	5 4	5 42	6 20
39	0 39	1 18	1 57	2 36	3 15	3 54	4 33	5 12	5 51	6 30
40	0 40	1 20	2 0	2 40	3 20	4 0	4 40	5 20	6 0	6 40
41	0 41	1 22	2 3	2 44	3 25	4 6	4 47	5 28	6 9	6 50
42	0 42	1 24	2 6	2 48	3 30	4 12	4 54	5 36	6 18	7 0
43	0 43	1 26	2 9	2 42	3 35	4 18	5 1	5 44	6 27	7 10
44	0 44	1 28	2 12	2 56	3 40	4 24	5 8	5 52	6 36	7 20
45	0 45	1 30	2 15	3 0	3 45	4 30	5 15	6 0	6 45	7 30
46	0 46	1 32	2 18	3 4	3 50	4 36	5 22	6 8	6 54	7 40
47	0 47	1 34	2 21	3 8	3 55	4 42	5 29	6 16	7 3	7 50
48	0 48	1 36	2 24	3 12	4 0	4 48	5 36	6 24	7 12	8 0
49	0 49	1 38	2 27	3 16	4 5	4 54	5 43	6 32	7 21	8 10
50	0 50	1 40	2 30	3 20	4 10	5 0	5 50	6 40	7 30	8 20
51	0 51	1 42	2 33	3 44	4 15	5 6	5 57	6 48	7 39	8 30
52	0 52	1 44	2 36	3 48	4 20	5 12	6 4	6 56	7 48	8 40
53	0 53	1 46	2 39	3 32	4 25	5 18	6 11	7 4	7 57	8 50
54	0 54	1 48	2 42	3 36	4 30	5 24	6 18	7 12	8 6	9 0
55	0 55	1 50	2 45	3 40	4 35	5 30	6 25	7 20	8 15	9 10
56	0 56	1 52	2 48	3 44	4 40	5 36	6 32	7 28	8 24	9 20
57	0 57	1 54	2 51	3 48	4 45	5 42	6 39	7 36	8 33	9 30
58	0 58	1 56	2 54	3 52	4 50	5 48	6 46	7 44	8 42	9 40
59	0 59	1 58	2 57	3 56	4 55	5 52	6 53	7 52	8 51	9 50
60	1 0	2 0	3 0	4 0	5 0	6 0	7 0	8 0	9 0	10 0

Tabula tabularū ad omnes Calculationes īseruiēs proportionū.



	11	12	13	14	15	16	17	18	19	20
1	0 11	0 12	0 13	0 14	0 15	0 16	0 17	0 18	0 19	0 20
2	0 22	0 24	0 26	0 28	0 30	0 32	0 34	0 36	0 38	0 40
3	0 33	0 36	0 39	0 42	0 45	0 48	0 51	0 54	0 57	1 0
4	0 44	0 48	0 52	0 56	1 0	1 4	1 8	1 12	1 16	1 20
5	0 55	1 0	1 5	1 10	1 15	1 20	1 25	1 30	1 35	1 40
6	1 6	1 12	1 18	1 24	1 30	1 36	1 42	1 48	1 54	2 0
7	1 17	1 24	1 31	1 38	1 45	1 52	1 59	2 6	2 13	2 20
8	1 28	1 36	1 44	1 52	2 0	2 8	2 16	2 24	2 32	2 40
9	1 39	1 48	1 57	2 6	2 15	2 24	2 33	2 42	2 51	3 0
10	1 50	2 0	2 10	2 20	2 30	2 40	2 50	3 0	3 10	3 20
11	2 1	2 12	2 23	2 34	2 45	2 56	3 7	3 18	3 29	3 40
12	2 12	2 24	2 36	2 48	3 0	3 12	3 24	3 36	3 48	4 0
13	2 23	2 36	2 49	3 2	3 15	3 28	3 41	3 54	4 7	4 20
14	2 34	2 48	3 2	3 16	3 30	3 44	3 58	4 12	4 26	4 40
15	2 45	3 0	3 15	3 30	3 45	4 0	4 15	4 30	4 45	5 0
16	2 56	3 12	3 28	3 44	4 0	4 16	4 32	4 48	5 4	5 20
17	3 7	3 24	3 41	3 58	4 15	4 32	4 49	5 6	5 23	5 40
18	3 18	3 36	3 54	4 12	4 30	4 48	5 6	5 24	5 42	6 0
19	3 29	3 48	4 7	4 26	4 45	5 4	5 23	5 42	6 1	6 20
20	3 40	4 0	4 20	4 40	5 0	5 20	5 40	6 0	6 20	6 40
21	3 51	4 12	4 33	4 54	5 15	5 36	5 57	6 18	6 39	7 0
22	4 2	4 24	4 46	5 8	5 30	5 52	6 14	6 36	6 58	7 20
23	4 13	4 36	4 59	5 21	5 45	6 8	6 31	6 54	7 17	7 4
24	4 24	4 48	5 12	5 36	6 0	6 24	6 48	7 12	7 36	8 0
25	4 35	5 0	5 25	5 50	6 15	6 40	7 5	7 30	7 55	8 20
26	4 46	5 12	5 38	6 4	6 30	6 56	7 22	7 48	8 14	8 40
27	4 57	5 24	5 51	6 18	6 45	7 12	7 39	8 6	8 33	9 0
28	5 8	5 36	6 4	6 32	7 0	7 28	7 56	8 24	8 52	9 20
29	5 19	5 36	6 4	6 32	7 0	7 28	7 56	8 24	8 52	9 40
30	5 30	6 0	6 30	7 0	7 30	8 0	8 30	9 0	9 30	10 0

Tabula tabularū ad omnes Calculationes iseruiēs proportionū.



	11	12	13	14	15	16	17	18	19	20
31	5 41	6 12	6 43	7 14	7 45	8 16	8 47	9 18	9 49	10 20
32	5 52	6 24	6 56	7 28	8 0	8 32	9 4	9 36	10 8	10 40
33	6 3	6 36	7 9	7 42	8 15	8 48	9 21	9 54	10 27	11 0
34	6 14	6 48	7 22	7 56	8 30	9 4	9 38	10 12	10 46	11 20
35	6 25	7 0	7 35	8 10	8 45	9 20	9 55	10 30	11 5	11 40
36	6 36	7 12	7 48	8 24	9 0	9 36	10 12	10 48	11 24	12 0
37	6 47	7 24	8 1	8 38	9 15	9 52	10 29	11 6	11 43	12 20
38	6 58	7 36	8 14	8 52	9 30	10 8	10 46	11 24	12 2	12 40
39	7 9	7 48	8 27	9 6	9 45	10 24	11 3	11 42	12 21	13 0
40	7 20	8 0	8 40	9 20	10 0	10 40	11 20	12 0	12 40	13 20
41	7 31	8 12	8 53	9 34	10 15	10 56	11 37	12 18	12 59	13 40
42	7 42	8 24	9 6	9 48	10 30	11 12	11 54	12 36	13 18	14 0
43	7 53	8 36	9 19	10 2	10 45	11 28	12 11	12 54	13 37	14 20
44	8 4	8 48	9 32	10 16	11 0	11 44	12 28	13 12	13 56	14 40
45	8 15	9 0	9 45	10 30	11 15	12 0	12 45	13 30	14 15	15 0
46	8 26	9 12	9 58	10 44	11 30	12 16	13 2	13 48	14 34	15 20
47	8 37	9 24	10 11	10 58	11 45	12 32	13 19	14 6	14 53	15 40
48	8 48	9 36	10 24	11 12	12 0	12 48	13 36	14 24	15 12	16 0
49	8 59	9 48	10 37	11 26	12 15	13 4	13 53	14 42	15 31	16 20
50	9 10	10 0	10 50	11 40	12 30	13 20	14 10	15 0	15 50	16 40
51	9 21	10 12	11 3	11 54	12 45	13 36	14 27	15 18	16 9	17 0
52	9 32	10 24	11 16	12 8	13 0	13 52	14 44	15 36	16 28	17 20
53	9 43	10 36	11 29	12 22	13 15	14 8	15 1	15 54	16 47	17 40
54	9 54	10 48	11 42	12 36	13 30	14 24	15 18	16 12	17 6	18 0
55	10 5	11 0	11 55	12 50	13 45	14 40	15 35	16 30	17 25	18 20
56	10 16	11 12	12 8	13 4	14 0	14 56	15 52	16 48	17 44	18 40
57	10 27	11 24	12 21	13 18	14 15	15 12	16 9	17 6	18 3	19 0
58	10 38	11 36	12 34	13 32	14 30	15 28	16 26	17 24	18 22	19 20
59	10 49	11 48	12 47	13 46	14 45	15 44	16 43	17 42	18 41	19 40
60	11 0	12 0	13 0	14 0	15 0	16 0	17 0	18 0	19 0	20 0

Tabula tabularū ad omnes Calculationes inseruiens proportion ũ .



	21	22	23	24	25	26	27	28	29	30
1	0 21	0 22	0 23	0 24	0 25	0 26	0 27	0 28	0 29	0 30
2	0 42	0 44	0 46	0 48	0 50	0 52	0 54	0 56	0 58	1 0
3	1 3	1 6	1 9	1 12	1 15	1 18	1 21	1 24	1 27	1 30
4	1 24	1 28	1 32	1 36	1 40	1 44	1 48	1 52	1 56	2 0
5	1 45	1 50	1 55	2 0	2 5	2 10	2 15	2 20	2 25	2 30
6	2 6	2 12	2 18	2 24	2 30	2 36	2 42	2 48	2 54	3 0
7	2 27	2 34	2 41	2 48	2 55	3 2	3 9	3 16	3 23	3 30
8	2 48	2 56	3 4	3 12	3 20	3 28	3 36	3 44	3 52	4 0
9	3 9	3 18	3 27	3 36	3 45	3 54	4 3	4 12	4 21	4 30
10	3 30	3 40	3 50	4 0	4 10	4 20	4 30	4 40	4 50	5 0
11	3 51	4 2	4 13	4 24	4 35	4 46	4 57	5 8	5 19	5 30
12	4 12	4 24	4 36	4 48	5 0	5 12	5 24	5 36	5 48	6 0
13	4 33	4 46	4 59	5 12	5 25	5 38	5 51	6 4	6 17	6 30
14	4 54	5 8	5 22	5 36	5 50	6 4	6 18	6 32	6 46	7 0
15	5 15	5 30	5 45	6 0	6 15	6 30	6 45	7 0	7 15	7 30
16	5 36	5 52	6 8	6 24	6 40	6 56	7 12	7 28	7 44	8 0
17	5 57	6 14	6 31	6 48	7 5	7 22	7 39	7 56	8 13	8 30
18	6 18	6 36	6 54	7 12	7 30	7 48	8 6	8 24	8 42	9 0
19	6 39	6 58	7 17	7 36	7 55	8 14	8 33	8 52	9 11	9 30
20	7 0	7 20	7 40	8 0	8 20	8 40	9 0	9 20	9 40	10 0
21	7 21	7 42	8 3	8 24	8 45	9 6	9 27	9 48	10 9	10 30
22	7 42	8 4	8 26	8 48	9 10	9 32	9 54	10 16	10 38	11 0
23	8 3	8 26	8 49	9 12	9 35	9 58	10 21	10 44	11 7	11 30
24	8 24	8 48	9 12	9 36	10 0	10 24	10 48	11 12	11 36	12 0
25	8 45	9 10	9 35	10 0	10 25	10 50	11 15	11 40	12 5	12 30
26	9 6	9 32	9 58	10 24	10 50	11 16	11 42	12 8	12 34	13 0
27	9 27	9 54	10 21	10 48	11 15	11 42	12 9	12 36	13 3	13 20
28	9 48	10 16	10 44	11 12	11 40	12 8	12 36	13 4	13 32	14 0
29	10 9	10 38	11 7	11 36	12 5	12 34	13 3	13 32	14 1	14 30
30	10 30	11 0	11 30	12 0	12 30	13 0	13 30	14 0	14 30	15 0

Tabula tabularú ad omnes Calculationes inferuens proportionú.



	21	22	23	24	25	26	27	28	29	30
31	10 51	11 22	11 53	12 24	12 55	13 26	13 57	14 28	14 59	15 30
32	11 12	11 44	12 16	12 48	13 20	13 52	14 24	14 56	15 28	16 0
33	11 33	12 6	12 39	13 12	13 45	14 18	14 51	15 24	15 57	16 30
34	11 54	12 28	13 2	13 36	14 10	14 44	15 18	15 52	16 26	17 0
35	12 15	12 50	13 25	14 0	14 35	15 10	15 45	16 20	16 55	17 30
36	12 36	13 12	13 48	14 24	15 0	15 36	16 12	16 48	17 24	18 0
37	12 57	13 34	14 11	14 48	15 25	16 2	16 39	17 16	17 53	18 30
38	13 18	13 56	14 34	15 12	15 50	16 28	17 6	17 44	18 22	19 0
39	13 39	14 18	14 57	15 36	16 15	16 54	17 33	18 12	18 51	19 30
40	14 0	14 40	15 20	16 0	16 40	17 20	18 0	18 40	19 20	20 0
41	14 21	15 2	15 43	16 24	17 5	17 46	18 27	19 8	19 49	20 30
42	14 42	15 24	16 6	16 48	17 30	18 12	18 54	19 36	20 18	21 0
43	15 3	15 46	16 29	17 12	17 55	18 38	19 21	20 4	20 47	21 30
44	15 24	16 8	16 52	17 36	18 20	19 4	19 48	20 32	21 16	22 0
45	15 45	16 30	17 15	18 0	18 45	19 30	20 15	21 0	21 45	22 30
46	16 6	16 52	17 38	18 24	19 10	19 56	20 42	21 28	22 14	23 0
47	16 27	17 14	18 1	18 48	19 35	20 22	21 9	21 56	22 43	23 30
48	16 48	17 36	18 24	19 12	20 0	20 48	21 36	22 24	23 12	24 0
49	17 9	17 58	18 47	19 36	20 25	21 14	22 3	22 52	23 41	24 30
50	17 30	18 20	19 10	20 0	20 50	21 40	22 30	23 20	24 10	25 0
51	17 51	18 42	19 33	20 24	21 15	22 6	22 57	23 48	24 39	25 30
52	18 12	19 4	19 56	20 48	21 40	22 32	23 24	24 16	25 8	26 0
53	18 33	19 26	20 19	21 12	22 5	22 58	23 51	24 44	25 37	26 30
54	18 54	19 48	20 42	21 36	22 30	23 24	24 18	25 12	26 6	27 0
55	19 15	20 10	21 5	22 0	22 55	23 50	24 45	25 40	26 35	27 30
56	19 36	20 32	21 28	22 24	23 20	24 16	25 12	26 8	27 4	28 0
57	19 57	20 54	21 51	22 48	23 45	24 42	25 39	26 36	27 33	28 30
58	20 18	21 16	22 14	23 12	24 10	25 8	26 6	27 4	28 2	29 0
59	20 39	21 38	22 37	23 36	24 35	25 34	26 33	27 32	28 31	29 30
60	21 0	22 0	23 0	24 0	25 0	26 0	27 0	28 0	29 0	30 0

Tabula tabularū ad omnes Calculationes iserniēs proportionū.



	31	32	33	34	35	36	37	38	39	40
1	0 31	0 32	0 33	0 34	0 35	0 36	0 37	0 38	0 39	0 40
2	1 2	1 4	1 6	1 8	1 10	1 12	1 14	1 16	1 18	1 20
3	1 33	1 36	1 39	1 42	1 45	1 48	1 51	1 54	1 57	2 0
4	2 4	2 8	2 12	2 16	2 20	2 24	2 28	2 32	2 36	2 40
5	2 35	2 40	2 45	2 50	2 55	3 0	3 5	3 10	3 15	3 20
6	3 6	3 12	3 18	3 24	3 30	3 36	3 42	3 48	3 54	4 0
7	3 37	3 44	3 51	3 58	4 5	4 12	4 19	4 26	4 33	4 40
8	4 8	4 16	4 24	4 32	4 40	4 48	4 56	5 4	5 12	5 20
9	4 39	4 48	4 57	5 6	5 15	5 24	5 33	5 42	5 51	6 0
10	5 10	5 20	5 30	5 40	5 50	6 0	6 10	6 20	6 30	6 40
11	5 41	5 52	6 3	6 14	6 25	6 36	6 47	6 58	7 9	7 20
12	6 12	6 24	6 36	6 48	7 0	7 12	7 24	7 36	7 48	8 0
13	6 43	6 56	7 9	7 22	7 35	7 48	8 1	8 14	8 27	8 40
14	7 14	7 28	7 42	7 56	8 10	8 24	8 38	8 52	9 6	9 20
15	7 45	8 0	8 15	8 30	8 45	9 0	9 15	9 30	9 45	10 0
16	8 16	8 32	8 48	9 4	9 20	9 36	9 52	10 8	10 24	10 40
17	8 47	9 4	9 21	9 38	9 55	10 12	10 29	10 46	11 3	11 20
18	9 18	9 36	9 54	10 12	10 30	10 48	11 6	11 24	11 42	12 0
19	9 49	10 8	10 27	10 46	11 5	11 24	11 43	12 2	12 21	12 40
20	10 20	10 40	11 0	11 20	11 40	12 0	12 20	12 40	13 0	13 20
21	10 51	11 12	11 33	11 54	12 15	12 36	12 57	13 18	13 39	14 0
22	11 22	11 44	12 6	12 28	12 50	13 12	13 34	13 56	14 18	14 40
23	11 53	12 16	12 39	13 2	13 25	13 48	14 11	14 34	14 57	15 20
24	12 24	12 48	13 12	13 36	14 0	14 24	14 48	15 12	15 36	16 0
25	12 55	13 20	13 45	14 10	14 35	15 0	15 25	15 50	16 15	16 40
26	13 26	13 52	14 18	14 44	15 10	15 36	16 2	16 28	16 54	17 20
27	13 57	14 24	14 51	15 18	15 45	16 12	16 39	17 6	17 33	18 0
28	14 28	14 56	15 24	15 52	16 20	16 48	17 16	17 44	18 12	18 40
29	14 59	15 28	15 57	16 26	16 55	17 24	17 53	18 22	18 51	19 20
30	15 30	16 0	16 30	17 0	17 30	18 0	18 30	19 0	19 30	20 0

Tabula tabularū ad omnes Calculationes iſeruiēs proportionū.



	31	32	33	34	35	36	37	38	39	40										
31	16	1	16	32	17	3	17	34	18	5	18	36	19	7	19	36	20	9	20	40
32	16	32	17	4	17	36	18	8	18	40	19	12	19	44	20	16	20	48	21	20
33	17	3	17	36	18	9	18	42	19	15	19	48	20	21	20	54	21	27	22	0
34	17	34	18	8	18	42	19	16	19	50	20	24	20	58	21	32	22	6	22	40
35	18	5	18	40	19	15	19	50	20	25	21	0	21	35	22	10	22	45	23	20
36	18	36	19	12	19	48	20	24	21	0	21	36	22	12	22	48	23	24	24	0
37	19	7	19	44	20	21	20	58	21	35	22	12	22	49	23	26	24	3	24	40
38	19	38	20	16	20	54	21	32	22	40	22	48	23	26	24	4	24	42	25	20
39	20	9	20	48	21	27	22	6	22	45	23	24	24	3	24	42	25	21	26	0
40	20	40	21	20	22	0	22	40	23	20	24	0	24	40	25	20	26	0	26	40
41	21	11	21	52	22	33	23	14	23	55	24	36	25	17	25	58	26	39	27	20
42	21	42	22	24	23	6	23	48	24	30	25	12	25	54	26	36	27	10	28	0
43	22	13	22	56	23	39	24	22	25	5	25	48	26	31	27	14	27	57	28	40
44	22	44	23	28	24	12	24	56	25	40	26	24	27	8	27	52	28	36	29	20
45	23	15	24	0	24	45	25	30	26	15	27	0	27	45	28	30	29	15	30	0
46	23	46	24	32	25	18	26	4	26	50	27	36	28	22	29	8	29	54	30	40
47	24	17	25	4	25	51	26	38	27	25	28	12	28	59	29	46	30	33	31	20
48	24	48	25	36	26	24	27	12	28	0	28	48	29	36	30	24	31	12	32	0
49	25	19	26	8	26	57	27	46	28	35	29	24	30	13	31	2	31	51	32	40
50	25	50	26	40	27	30	28	20	29	10	30	0	30	50	31	40	32	30	33	20
51	26	21	27	12	28	3	28	54	29	45	30	36	31	27	32	18	33	9	34	0
52	26	52	27	44	28	36	29	28	30	20	31	12	32	4	32	56	33	48	34	40
53	27	23	28	16	29	9	30	2	30	55	31	48	32	41	33	34	34	27	35	20
54	27	54	28	46	29	42	30	36	31	30	32	24	33	18	34	12	35	6	36	0
55	28	25	29	20	30	16	31	10	32	5	33	0	33	55	34	50	35	45	36	40
56	28	56	29	52	30	48	31	44	32	40	33	36	34	32	35	28	36	24	37	20
57	29	27	30	24	31	22	32	18	33	15	34	12	35	9	36	9	37	3	38	0
58	29	58	30	56	31	54	32	53	33	50	34	48	35	46	36	44	37	42	38	40
59	30	29	31	28	32	28	33	26	34	25	35	24	36	23	37	22	38	21	39	20
60	31	0	32	0	33	0	34	0	35	0	36	0	37	0	38	0	39	0	40	0

Tabula tabularū ad omnes Calculationes iſeruiēs proportionū.



	41	42	43	44	45	46	47	48	49	50
1	0 41	0 42	0 43	0 44	0 45	0 46	0 47	0 48	0 49	0 50
2	1 22	1 24	1 26	1 28	1 30	1 32	1 34	1 36	1 38	1 40
3	2 3	2 6	2 9	2 12	2 15	2 18	2 21	2 24	2 27	2 30
4	2 44	2 48	2 52	2 56	3 0	3 4	3 8	3 12	3 16	3 20
5	3 25	3 30	3 35	3 40	3 45	3 50	3 55	4 0	4 5	4 10
6	4 6	4 12	4 18	4 24	4 30	4 36	4 42	4 48	4 54	5 0
7	4 47	4 54	5 1	5 8	5 15	5 22	5 29	5 36	5 43	5 50
8	5 28	5 36	5 44	5 52	6 0	6 8	6 16	6 24	6 32	6 40
9	6 9	6 18	6 27	6 36	6 45	6 54	7 3	7 12	7 21	7 30
10	6 50	7 0	7 10	7 20	7 30	7 40	7 50	8 0	8 10	8 20
11	7 31	7 42	7 53	8 4	8 15	8 26	8 37	8 48	8 59	9 10
12	8 12	8 24	8 36	8 48	9 0	9 12	9 24	9 36	9 48	10 0
13	8 53	9 6	9 19	9 32	9 45	9 58	10 11	10 24	10 37	10 50
14	9 34	9 48	10 2	10 16	10 30	10 44	10 58	11 12	11 26	11 40
15	10 15	10 30	10 45	11 0	11 15	11 30	11 45	12 0	12 15	12 30
16	10 56	11 12	11 28	11 44	12 0	12 16	12 32	12 48	13 4	13 20
17	11 37	11 54	12 11	12 28	12 45	13 2	13 19	13 36	13 53	14 10
18	12 18	12 36	12 54	13 12	13 30	13 48	14 6	14 24	14 42	15 0
19	12 59	13 18	13 37	13 56	14 15	14 34	14 53	15 12	15 31	15 50
20	13 40	14 0	14 20	14 40	15 0	15 20	15 40	16 0	16 20	16 40
21	14 21	14 42	15 3	15 24	15 45	16 6	16 27	16 48	17 9	17 30
22	15 2	15 24	15 46	16 8	16 30	16 52	17 14	17 36	17 58	18 20
23	15 43	16 6	16 29	16 52	17 15	17 38	18 1	18 24	18 47	19 10
24	16 24	16 48	17 12	17 36	18 0	18 24	18 48	19 12	19 36	20 0
25	17 5	17 30	17 55	18 20	18 45	19 10	19 35	20 0	20 25	20 50
26	17 46	18 12	18 38	19 4	19 30	19 56	20 22	20 48	21 14	21 40
27	18 27	18 54	19 21	19 48	20 15	20 42	21 9	21 36	22 3	22 30
28	19 8	19 36	20 4	20 32	21 0	21 28	21 56	22 24	22 52	23 20
29	19 49	20 18	20 47	21 16	21 45	22 14	22 43	23 12	23 41	24 10
30	20 30	21 0	21 30	22 0	22 30	23 0	23 30	24 0	24 30	25 0

Tabula tabularū ad omnes Calculationes iſeruiēs proportionū.



	41	42	43	44	45	46	47	48	49	50										
31	21	11	21	42	22	13	22	44	23	15	23	46	24	17	24	48	25	19	25	50
32	21	52	22	24	22	56	23	28	24	0	24	32	25	4	25	36	26	8	26	40
33	22	33	23	6	23	39	24	12	24	45	25	18	25	51	26	24	26	57	27	30
34	23	14	23	48	24	22	24	56	25	30	26	4	26	38	27	12	27	46	28	20
35	23	55	24	30	25	5	25	40	26	15	26	50	27	25	28	0	28	35	29	10
36	24	36	25	12	25	48	26	24	27	0	27	36	28	12	28	48	29	24	30	0
37	25	17	25	54	26	31	27	8	27	45	28	22	28	59	29	36	30	13	30	50
38	25	58	26	36	27	14	27	52	28	30	29	8	29	46	30	24	31	2	31	40
39	26	39	27	18	27	57	28	36	29	15	29	54	30	33	31	12	31	51	32	30
40	27	20	28	0	28	40	29	20	30	0	30	40	31	20	32	0	32	40	33	20
41	28	1	28	42	29	23	30	4	30	45	31	26	32	7	32	48	33	29	34	10
42	28	42	29	24	30	6	30	48	31	30	32	12	32	54	33	36	34	18	35	0
43	29	23	30	6	30	49	31	32	32	15	32	58	33	41	34	24	35	7	35	50
44	30	4	30	48	31	32	32	16	33	0	33	44	34	28	35	12	35	56	36	40
45	30	45	31	30	32	15	33	0	33	45	34	30	35	15	36	0	36	45	37	30
46	31	26	32	12	32	58	33	44	34	30	35	16	36	2	36	48	37	34	38	20
47	32	7	32	54	33	41	34	28	35	15	36	2	36	49	37	36	38	23	39	10
48	32	48	33	36	34	24	35	12	36	0	36	48	37	36	38	24	39	12	40	0
49	33	29	34	18	35	7	35	56	36	45	37	34	38	23	39	12	40	1	40	50
50	34	10	35	0	35	50	36	40	37	30	38	20	39	10	40	0	40	50	41	40
51	34	51	35	42	36	33	37	24	38	15	39	6	39	57	40	48	41	39	42	30
52	35	32	36	24	37	16	38	8	39	0	39	52	40	44	41	36	42	28	43	20
53	36	13	37	6	37	59	38	52	39	45	40	38	41	31	42	24	43	17	44	10
54	36	54	37	48	38	42	39	36	40	30	41	24	42	18	43	12	44	6	45	0
55	37	35	38	30	39	25	40	20	41	15	42	10	43	5	44	0	44	55	45	50
56	38	16	39	12	40	8	41	4	42	0	42	56	43	52	44	48	45	44	46	40
57	38	57	39	54	40	51	41	48	42	45	43	42	44	39	45	36	46	33	47	30
58	39	38	40	36	41	34	42	32	43	30	44	28	45	26	46	24	47	22	48	20
59	40	19	41	18	42	17	43	16	44	15	45	14	46	13	47	12	48	11	49	10
60	41	0	42	0	43	0	44	0	45	0	46	0	47	0	48	0	49	0	50	0

Tabula tabularū ad omnes Calculationes iserniēs proportionū.



	51	52	53	54	55	56	57	58	59	60
1	0 51	0 52	0 53	0 54	0 55	0 56	0 57	0 58	0 59	1 0
2	1 42	1 44	1 46	1 48	1 50	1 52	1 56	1 56	1 58	2 0
3	2 33	2 36	2 39	2 42	2 45	2 48	2 51	2 54	2 57	3 0
4	3 24	3 28	3 32	3 36	3 40	3 44	3 48	3 52	3 56	4 0
5	4 15	4 20	4 25	4 30	4 35	4 40	4 55	4 50	4 55	5 0
6	5 6	5 12	5 18	5 24	5 30	5 36	5 42	5 48	5 54	6 0
7	5 57	6 4	6 11	6 18	6 25	6 32	6 39	6 46	6 53	7 0
8	6 48	6 56	7 4	7 12	7 20	7 28	7 36	7 44	7 52	8 0
9	7 39	7 48	7 57	8 6	8 15	8 24	8 33	8 42	8 51	9 0
10	8 30	8 40	8 50	9 0	9 10	9 20	9 30	9 40	9 50	10 0
11	9 21	9 32	9 43	9 54	10 5	10 16	10 27	10 38	10 49	11 0
12	10 12	10 24	10 36	10 48	11 0	11 12	11 24	11 36	11 48	12 0
13	11 3	11 16	11 29	11 42	11 55	12 8	12 21	12 34	12 47	13 0
14	11 54	12 8	12 22	12 36	12 50	13 4	13 18	13 32	13 46	14 0
15	12 45	13 0	13 15	13 30	13 45	14 0	14 15	14 30	14 45	15 0
16	13 36	13 52	14 8	14 24	14 40	14 56	15 12	15 28	15 44	16 0
17	14 27	14 44	15 1	15 18	15 35	15 52	16 9	16 26	16 43	17 0
18	15 18	15 36	15 54	16 12	16 30	16 48	17 6	17 24	17 42	18 0
19	16 9	16 28	16 47	17 6	17 25	17 44	18 3	18 22	18 41	19 0
20	17 0	17 20	17 40	18 0	18 20	18 40	19 0	19 20	19 40	20 0
21	17 51	18 12	18 33	18 54	19 15	19 36	19 57	20 18	20 39	21 0
22	18 42	19 4	19 26	19 48	20 10	20 32	20 54	21 16	21 38	22 0
23	19 33	19 56	20 19	20 42	21 5	21 28	21 51	22 14	22 37	23 0
24	20 24	20 48	21 12	21 36	22 0	22 24	22 48	23 12	23 36	24 0
25	21 15	21 40	22 5	22 30	22 55	23 20	23 45	24 10	24 35	25 0
26	22 6	22 32	22 58	23 24	23 50	24 16	24 42	25 8	25 34	26 0
27	22 57	23 24	23 51	24 18	24 45	25 13	25 39	26 6	26 33	27 0
28	23 48	24 16	24 44	25 12	25 40	26 8	26 36	27 4	27 32	28 0
29	24 39	25 8	25 37	26 6	26 35	27 4	27 33	28 2	28 31	29 0
30	25 30	26 0	26 30	27 0	27 30	28 0	28 30	29 0	29 30	30 0

Tabula tabulari ad omnes Calculationes i seruiēs proportionū.



	51	52	53	54	55	56	57	58	59	60										
31	26	21	26	52	27	23	27	54	28	25	28	56	29	27	29	58	30	29	31	0
32	27	12	27	44	28	16	28	48	29	20	29	52	30	24	30	56	31	28	32	0
33	28	3	28	36	29	9	29	42	30	15	30	48	31	21	31	54	32	27	33	0
34	28	54	29	28	30	2	30	36	31	10	31	44	32	18	32	52	33	26	34	0
35	29	45	30	20	30	55	31	30	32	5	32	40	33	15	33	50	34	25	35	0
36	30	36	31	12	31	48	32	24	33	0	33	36	34	12	34	48	35	24	36	0
37	31	27	32	4	32	41	33	18	33	55	34	32	35	9	35	46	36	23	37	0
38	32	18	32	56	33	24	34	12	34	50	35	28	36	6	36	44	37	22	38	0
39	33	9	33	48	34	27	35	6	35	45	36	24	37	3	37	42	38	21	39	0
40	34	0	34	40	35	20	36	0	36	40	37	20	38	0	38	40	39	20	40	0
41	34	51	35	32	36	13	36	54	37	35	38	16	38	57	39	38	40	19	41	0
42	34	42	36	24	37	6	37	48	38	30	39	12	39	54	40	36	41	18	42	0
43	36	33	37	16	37	59	38	42	39	25	40	8	40	51	41	34	42	17	43	0
44	37	24	38	8	38	52	39	36	40	20	41	4	41	48	42	32	43	16	44	0
45	38	15	39	0	39	45	40	30	41	15	42	0	42	45	43	30	44	15	45	0
46	39	6	39	52	40	38	41	24	42	10	42	56	43	42	44	28	45	14	46	0
47	39	57	40	44	41	31	42	18	43	5	43	52	44	39	45	26	46	13	47	0
48	40	48	41	36	42	24	43	12	44	0	44	48	45	36	46	24	47	12	48	0
49	41	39	42	28	43	17	44	6	44	55	45	44	46	33	47	22	48	11	49	0
50	42	30	43	20	44	10	45	0	45	50	46	40	47	30	48	20	49	10	50	0
51	43	21	44	12	45	3	45	54	46	45	47	36	48	27	49	18	50	9	51	0
52	44	12	45	4	45	56	46	48	47	40	48	32	49	24	50	16	51	8	52	0
53	45	3	45	56	46	49	47	42	48	35	49	28	50	21	51	14	52	7	53	0
54	45	54	46	48	47	42	48	36	49	30	50	44	51	18	52	12	53	6	54	0
55	46	45	47	40	48	35	49	30	50	25	51	20	52	12	53	10	54	5	55	0
56	47	36	48	32	49	28	50	24	51	20	52	16	53	12	54	8	55	4	56	0
57	48	27	49	24	50	21	51	18	52	15	53	12	54	9	55	6	56	3	57	0
58	49	18	50	16	51	14	52	12	53	10	54	8	55	6	56	4	57	2	58	0
59	50	9	51	8	52	7	53	6	54	5	55	4	56	3	57	2	58	1	59	0
60	51	0	52	0	53	0	54	0	55	0	56	0	57	0	58	0	59	0	0	1

Tabula partis duodecime
distantie inter solē z lunā

Tabula mot^o sol in vno minuto diei.



Distantia	Pars duode-		Pars duode-		Pars duode-		Linee numeri cōmunes.				M ^o Solis i vno minuto diei.		Linee numeri cōmunes.				M ^o Solis i vno minuto diei.		
	g	m	m	z	m	z	š	g	š	g	m	z	š	g	š	g	m	z	
1	5	1	0	5	31	2	35	0	3	5	57	0	57	1	33	4	27	0	59
2	10	1	0	10	32	2	40	0	6	5	54	0	57	1	36	4	24	0	59
3	15	3	0	35	33	2	45	0	9	5	51	0	57	1	39	4	21	0	59
4	20	4	0	20	30	2	50	0	12	5	48	0	57	1	42	4	18	0	59
5	25	5	0	25	35	2	55	0	15	5	45	0	57	1	45	4	15	0	59
6	30	6	0	30	36	3	0	0	18	5	42	0	57	1	48	4	12	1	0
7	35	7	0	35	37	3	5	0	21	5	39	0	57	1	51	4	9	1	0
8	40	8	0	40	38	3	10	0	24	5	36	0	57	1	54	4	6	1	0
		9	0	45	39	3	15	0	27	5	33	0	57	1	57	4	3	1	0
		10	0	50	40	3	20	0	30	5	30	0	57	2	0	4	0	1	0
		11	0	55	41	3	25	0	33	5	27	0	57	2	3	3	57	1	0
		12	1	0	42	3	30	0	36	5	24	0	58	2	6	3	54	1	0
		13	1	5	43	3	35	0	39	5	21	0	58	2	9	3	51	1	0
		14	1	10	44	3	40	0	42	5	18	0	58	2	12	3	48	1	0
		15	1	15	45	3	45	0	45	5	15	0	58	2	15	3	45	1	0
		16	1	20	46	3	50	0	48	5	12	0	58	2	18	3	42	1	0
		17	1	25	47	3	55	0	51	5	9	0	58	2	21	3	39	1	0
		18	1	30	48	4	0	0	54	5	6	0	58	2	24	3	36	1	1
		19	1	35	49	4	5	0	57	5	3	0	58	2	27	3	33	1	1
		20	1	40	50	4	10	1	0	5	0	0	58	2	30	3	30	1	1
		21	1	45	51	4	15	1	3	4	57	0	58	2	33	3	27	1	1
		22	1	50	52	4	20	1	6	4	54	0	58	2	36	3	24	1	1
		23	1	55	53	4	25	1	9	4	51	0	58	2	39	3	21	1	1
		24	2	0	54	4	30	1	12	4	48	0	59	2	42	3	18	1	1
		25	2	5	55	4	35	1	15	4	45	0	59	2	45	3	15	1	1
		26	2	10	56	4	40	1	18	4	42	0	59	2	48	3	12	1	1
		27	2	15	57	4	45	1	21	4	39	0	59	2	51	3	9	1	1
		28	2	20	58	4	50	1	24	4	36	0	59	2	54	3	6	1	1
		29	2	25	59	4	55	1	27	4	33	0	59	2	57	3	3	1	1
		30	2	30	60	5	0	1	30	1	30	0	59	3	0	3	0	1	2

Tabula Motus Lune in vno adinuto Diei.

Linee		Mort		Linee		Mort		Linee		Mort	
numeri		Lune i		numeri		Lune i		numeri		Lune i	
comu		vno mi		comu		vno mi		comu		vno mi	
nes.		nuto		nes.		nuto		nes.		nuto	
8		Diei.		8		Diei.		8		Diei.	
0				0				1			
9	8	m 2		9	8	m 2		9	8	m 2	
1	59	12 9		31	29	12 16		1	59	12 35	
2	58	12 9		32	28	12 16		2	58	12 36	
3	57	12 9		33	27	12 17		3	57	12 37	
4	56	12 9		34	26	12 17		4	56	12 38	
5	55	12 9		35	25	12 18		5	55	12 39	
6	54	12 9		36	24	12 18		6	54	12 40	
7	53	12 9		37	23	12 19		7	53	12 41	
8	52	12 9		38	22	12 19		8	52	12 42	
9	51	12 9		39	21	12 20		9	51	12 43	
10	50	12 9		40	20	12 20		10	50	12 44	
11	49	12 10		41	19	12 21		11	49	12 45	
12	48	12 10		42	18	12 22		12	48	12 46	
13	47	12 10		43	17	12 22		13	47	12 47	
14	46	12 10		44	16	12 23		14	46	12 48	
15	45	12 10		45	15	12 24		15	45	12 49	
16	34	12 10		46	14	12 24		16	44	12 50	
17	43	12 10		47	13	12 25		17	43	12 51	
18	42	12 11		48	12	12 25		18	42	12 52	
19	41	12 11		49	11	12 26		19	41	12 53	
20	40	12 11		50	10	12 27		20	40	12 54	
21	39	12 12		51	9	12 28		21	39	12 54	
22	38	12 12		52	8	12 29		22	38	12 56	
23	37	12 12		53	7	12 29		23	37	12 57	
24	36	12 13		54	6	12 30		24	36	12 58	
25	35	12 13		55	5	12 31		25	35	12 59	
26	34	12 13		56	4	12 31		26	34	13 0	
27	33	12 14		57	3	12 32		27	33	13 1	
28	32	12 14		58	2	12 33		28	32	13 2	
29	31	12 15		59	1	12 34		29	31	13 3	
30	30	12 15		0	0	12 35		30	30	13 4	
	5				5				1		
	8				8				8		

Tabula motus Lune in vno minuto diei.

Linee		Motus		Linee		Motus		Linee		Motus	
numeri	Lune i	numeri	Lune i	numeri	Lune i	numeri	Lune i	numeri	Lune i	numeri	Lune i
comu	vnomi	comu	vnomi	comu	vnomi	comu	vnomi	comu	vnomi	comu	vnomi
nes.	nuto	nes.	nuto	nes.	nuto	nes.	nuto	nes.	nuto	nes.	nuto
diei.		diei.		diei.		diei.		diei.		diei.	
1		2		3		4		5		6	
5	5	5	5	5	5	5	5	5	5	5	5
31	29	13	5	1	59	13	43	31	29	14	13
32	28	13	6	2	58	13	44	32	28	14	13
33	27	13	7	3	57	13	45	33	27	14	14
34	26	13	8	4	56	13	46	34	26	14	14
35	25	13	9	5	55	13	47	35	25	14	15
36	24	13	10	6	54	13	48	36	24	14	16
37	23	13	12	7	53	13	49	37	23	14	17
38	22	13	14	8	52	13	50	38	22	14	18
39	21	13	15	9	51	13	51	39	21	14	19
40	20	13	16	10	50	13	52	40	20	14	20
41	19	13	18	11	49	13	53	41	19	14	22
42	18	13	19	12	48	13	54	42	18	14	23
43	17	13	20	13	47	13	55	43	17	14	24
44	16	13	22	14	46	13	56	44	16	14	24
45	15	12	23	15	45	13	57	45	15	14	24
46	14	13	24	16	44	13	58	46	14	14	24
47	13	13	26	17	43	13	59	47	13	14	24
48	12	13	27	18	42	14	0	48	12	14	24
49	11	13	28	19	41	14	1	49	11	14	24
50	10	13	29	20	40	14	2	50	10	14	24
51	9	13	30	21	39	14	3	51	9	14	25
52	8	13	31	22	38	14	4	52	8	14	25
53	7	13	32	23	37	14	5	53	7	14	25
54	6	13	33	24	36	14	6	54	6	14	25
55	5	13	34	25	35	14	7	55	5	14	25
56	4	13	34	26	34	14	8	56	4	14	25
57	3	13	36	27	33	14	9	57	3	14	25
58	2	13	37	28	32	14	10	58	2	14	25
59	1	13	38	29	31	14	11	59	1	14	25
0	0	13	40	30	30	14	11	0	0	14	25
	4				3				3		
	5				5				5		

Tabula veri motus Solis & Lune in vna hora.

Linee		Signa coia		0		1		2	
numeri		ad dotus		ad dotus		ad dotus		ad dotus	
comu		☉		☽		☉		☽	
nes.		ad sine		ad sine		ad sine		ad sine	
g	g	m	z	m	z	m	z	m	z
1	29	2	33	30	18	2	24	30	37
2	28	2	33	30	18	2	24	30	38
3	27	2	33	30	18	2	24	30	39
4	26	2	23	30	19	2	24	30	40
5	25	2	23	30	19	2	24	30	42
6	24	2	23	30	19	2	24	30	43
7	23	2	23	30	19	2	24	30	44
8	22	2	23	30	20	2	24	30	46
9	21	2	23	30	20	2	24	30	47
10	20	2	23	30	20	2	24	30	48
11	19	2	23	30	21	2	24	30	50
12	18	2	23	30	21	2	24	30	51
13	17	2	23	30	22	2	24	50	53
14	16	2	23	30	22	2	24	30	55
15	15	2	23	30	23	2	24	30	56
16	14	2	23	30	23	2	24	30	58
17	13	2	23	30	24	2	24	30	59
18	12	2	13	30	24	2	25	31	1
19	11	2	23	30	25	2	25	31	3
20	10	2	23	30	25	2	25	31	5
21	9	2	23	30	26	2	25	31	8
22	8	2	23	30	27	2	25	31	10
23	7	2	23	30	27	2	25	31	12
24	6	2	23	30	28	2	25	31	14
25	5	2	23	30	29	2	25	31	16
26	4	2	23	30	30	2	25	31	17
27	3	2	23	30	32	2	25	31	19
28	2	2	23	30	33	2	25	31	21
29	1	2	23	30	34	2	25	31	22
30	0	2	24	30	35	2	25	31	24
		Adde		Adde		Adde			
		11		10		9			

Residui tabule veri motus Solis & lune in vna hora.

Linee		Signa coia				3				4				5			
numeri		zldotus		zldotus		zldotus		zldotus		zldotus		zldotus		zldotus			
comu		☉		☽		☉		☽		☉		☽		☉			
nes		zldotus				zldotus				zldotus							
		zldotus		zldotus		zldotus		zldotus		zldotus		zldotus		zldotus			
g	g	m	z	m	z	m	z	m	z	m	z	m	z	m	z		
1	29	2	28	32	45	2	30	34	17	2	32	35	32				
2	28	2	28	32	48	2	30	34	20	2	32	35	34				
3	27	2	28	32	51	2	30	34	23	2	32	35	37				
4	26	2	28	32	53	2	30	34	26	2	32	35	39				
5	25	2	28	32	56	2	30	34	29	2	32	35	41				
6	24	2	28	32	59	2	30	34	32	2	32	35	43				
7	23	2	28	33	2	2	30	34	35	2	33	35	45				
8	22	2	28	33	5	2	30	34	38	2	33	35	46				
9	21	2	28	33	8	2	30	34	41	2	33	35	48				
10	20	2	28	33	11	2	30	34	43	2	33	35	49				
11	19	2	28	33	14	2	30	34	46	2	33	35	51				
12	18	2	29	33	17	2	31	34	49	2	33	35	52				
13	17	2	29	33	20	2	31	34	52	2	33	35	53				
14	16	2	29	33	23	2	31	34	54	2	33	35	54				
15	15	2	29	33	27	2	31	34	57	2	33	35	55				
16	14	2	29	33	30	2	31	35	59	2	33	35	56				
17	13	2	29	33	33	2	31	35	2	2	33	35	56				
18	12	2	29	33	36	2	32	35	4	2	33	35	57				
19	11	2	29	33	39	2	32	35	7	2	33	35	59				
20	10	2	29	33	42	2	32	35	9	2	33	35	59				
21	9	2	29	33	46	2	32	35	11	2	33	35	0				
22	8	2	29	33	49	2	32	35	13	2	33	36	1				
23	7	2	29	33	52	2	32	35	16	2	33	36	1				
24	6	2	29	33	55	2	32	35	18	2	33	36	2				
25	5	2	29	33	58	2	32	35	20	2	33	36	2				
26	4	2	29	34	1	2	32	35	22	2	33	36	3				
27	3	2	29	34	5	2	32	35	25	2	33	36	3				
28	2	2	29	34	8	2	32	35	27	2	33	36	3				
29	1	2	29	34	11	2	32	35	29	2	33	36	4				
30	0	2	30	34	14	2	32	35	31	2	33	36	4				
		Adde				Adde				Adde							
		8				7				6							

Tabula Inventionis Temporis inter Coniunctionē & Oppositionē Ueram & Mediam.

	♂				♁															
	27				28				29				30							
Supera- tio	hō	m̄	z̄	m̄	z̄	hō	m̄	z̄	m̄	z̄	hō	m̄	z̄	m̄	z̄	hō	m̄	z̄	m̄	z̄
1	2	13	20	4	46	2	8	34	4	26	2	4	8	4	8	2	0	0	3	52
2	4	26	40	9	31	4	17	9	8	52	4	8	17	8	17	4	0	0	7	45
3	6	40	0	14	17	6	25	43	13	18	6	12	25	12	25	6	0	0	11	37
4	8	53	20	19	3	8	34	17	17	44	8	16	33	16	33	8	0	0	15	29
5	11	6	40	23	13	10	42	51	22	10	10	20	41	20	21	10	0	0	19	21
6	13	20	0	28	34	12	51	26	26	36	12	24	50	24	50	12	0	0	23	14
7	15	33	10	33	20	15	0	0	31	2	14	28	58	28	58	14	0	0	37	0
8	17	46	4	36	6	17	8	34	35	28	16	33	6	33	6	16	0	0	30	58

Residua tabule inventionis temporis inter Coniunctionem & Oppositionem mediam & ueram.

	♂				♁															
	31				32				33				34							
Supera- tio	hō	m̄	z̄	m̄	z̄	hō	m̄	z̄	m̄	z̄	hō	m̄	z̄	m̄	z̄	hō	m̄	z̄	m̄	z̄
1	1	58	8	3	38	1	52	30	3	25	1	49	15	3	12	1	45	53		
2	3	52	15	7	15	3	45	0	6	49	3	38	11	6	25	3	31	46		
3	5	48	23	10	53	5	37	30	10	14	5	17	16	9	37	5	17	39		
4	7	44	31	41	31	7	30	0	13	38	7	16	22	12	50	7	3	32		
5	9	40	39	18	9	9	22	30	17	3	9	5	27	16	2	8	49	25		
6	11	36	46	22	46	11	15	0	20	27	10	54	33	19	15	10	35	18		
7	13	32	54	15	24	13	7	30	23	52	12	43	38	22	27	12	21	11		
8	15	29	2	29	2	15	0	0	17	16	14	32	44	25	40	14	3	4		

Tabule altere residui inueniendi tempus inter coniunctione
 et oppositionem media et vera solis et lune.

Superatio	31				32				33				34			
	Di	h	m	s	Di	h	m	s	Di	h	m	s	Di	h	m	s
1	1	56	0	4	1	52	0	3	1	49	0	3	1	46		
2	3	52	0	7	3	45	0	7	3	38	0	6	3	32		
3	5	48	0	11	5	37	0	10	5	27	0	9	5	18		
4	7	45	0	15	7	30	0	14	7	16	0	12	7	4		
5	9	41	0	19	9	22	0	17	9	5	0	16	8	49		
6	11	37	0	22	11	15	0	20	10	55	0	20	10	35		
7	13	33	0	26	13	7	0	23	12	44	0	23	12	21		
8	15	29	0	29	15	0	0	27	14	33	0	26	14	7		
9	17	25	0	33	16	52	0	30	16	22	0	29	15	53		
10	19	21	0	36	18	45	0	33	18	11	0	32	17	39		
11	21	17	0	40	20	37	0	37	20	0	0	35	19	25		
12	23	14	0	44	22	30	0	41	21	49	0	38	22	11		
13	25	10	0	48	24	22	0	44	23	38	0	42	24	56		
14	27	6	0	51	26	15	0	48	25	27	0	45	26	42		
15	29	2	0	55	28	7	0	51	27	16	0	48	28	26		
16	30	58	0	58	30	0	0	55	29	5	0	51	30	14		
17	32	54	1	2	31	52	0	57	30	55	0	55	31	0		
18	34	50	1	5	33	45	1	1	32	44	1	58	33	46		
19	39	46	1	9	35	37	1	4	34	33	1	1	35	32		
20	38	43	1	13	37	30	1	8	36	22	1	4	38	18		
21	40	39	1	17	39	22	1	11	38	11	1	7	40	4		
22	42	35	1	20	41	15	1	15	40	0	1	11	41	49		
23	44	31	1	24	43	7	1	18	41	49	1	14	42	35		
24	46	27	1	27	45	0	1	22	43	38	1	17	44	21		
25	48	24	1	32	46	52	1	25	45	27	1	20	45	7		
26	50	20	1	35	48	55	1	29	47	16	1	23	47	93		
27	52	16	1	39	50	37	1	32	49	5	1	26	49	39		
28	54	12	1	42	52	30	1	35	50	55	1	30	51	25		
29	56	8	1	46	54	22	1	38	52	44	1	33	52	11		
30	58	4	1	49	56	15	1	42	54	33	1	37	54	56		
31	60	0	1	53	58	7	1	45	56	22	1	40	55	42		
32			1	56	60	0	1	49	58	11	1	43	56	28		
33							1	51	60	0	1	46	58	14		
34											1	49	60	0		

Tabula coniunctionū Saturni et Jovis post incarnationē Christi.
secundū mediū motū: per tabulas Alfonsi notate.

Coniun.						♄ ♃												
Anni	m̄	di	hō	m̄	z	ctiones	ā	z	z	ī	m̄	z	z	z	m̄	z	z	
13	II	25	2	4	0	1	0	1	25	7	5	10	4	5	9	34	44	♄
33	IO	3	17	3	36	2	0	3	26	0	42	39	2	8	7	56	36	♄
53	8	13	8	3	12	3	0	5	26	54	20	8	0	II	6	18	28	♄
73	6	23	23	2	48	4	0	7	27	47	57	37	4	14	4	40	20	♄
93	5	2	14	2	24	5	0	9	28	41	35	6	2	17	3	2	12	♄
113	3	12	5	2	0	6	0	II	29	35	12	35	0	20	1	24	4	♄
133	I	19	20	16	0	7	0	13	30	28	50	40	4	22	59	45	56	♄
152	II	30	II	1	12	8	0	15	31	22	27	33	2	25	58	7	48	♄
172	IO	9	2	0	48	9	0	17	32	16	5	2	0	28	56	29	40	♄
192	8	18	17	0	24	10	0	19	33	9	42	31	4	31	54	51	32	♄
112	6	29	8	0	0	11	0	21	34	3	20	0	2	34	53	13	24	♄
232	5	7	22	59	36	12	0	23	34	56	57	29	0	37	51	35	16	♄
252	3	17	13	59	12	13	0	25	35	50	34	58	4	0	49	57	8	♄
272	I	25	4	58	48	14	0	27	36	44	12	27	2	43	48	19	0	♄
292	0	4	19	58	24	15	0	29	37	37	49	56	0	46	46	40	52	♄
312	IO	14	10	58	0	16	0	31	38	31	27	25	4	49	45	2	44	♄
331	8	24	1	57	36	17	0	33	39	25	4	54	2	52	43	24	36	♄
351	7	3	16	57	12	18	0	35	40	18	42	23	0	55	41	46	28	♄
371	5	13	7	56	48	19	0	37	41	12	19	52	4	58	40	8	20	♄
391	3	22	22	56	24	20	0	39	42	5	57	21	3	1	38	30	12	♄
411	2	2	13	56	0	21	0	41	42	59	34	50	1	4	36	52	4	♄
431	0	II	4	55	36	22	0	43	43	53	12	19	5	7	35	13	56	♄
450	IO	10	19	55	12	23	0	45	44	46	49	48	3	10	33	35	48	♄
470	9	0	10	54	48	24	0	47	45	40	27	17	1	13	31	57	40	♄
490	7	10	1	54	24	25	0	49	46	34	4	46	5	16	30	19	32	♄
510	5	19	16	54	0	26	0	51	47	27	42	15	3	19	28	41	24	♄
530	3	29	7	53	36	27	0	53	48	21	19	44	1	22	27	3	16	♄
550	2	8	22	53	12	28	0	55	49	14	57	13	5	25	25	25	8	♄
570	0	16	13	52	48	29	0	57	50	8	34	42	3	28	23	47	0	♄
589	IO	26	4	52	24	30	0	59	51	2	12	11	1	31	22	8	52	♄
609	9	5	19	52	0	31	1	1	51	55	49	40	5	34	20	30	44	♄
629	7	15	10	51	36	32	1	3	52	49	27	9	3	37	18	52	36	♄
649	5	25	1	51	12	33	1	5	53	43	4	38	1	40	17	14	28	♄
669	4	4	16	50	48	34	1	7	54	36	42	7	5	43	15	36	20	♄
689	2	14	7	50	24	35	1	9	55	30	19	36	3	46	13	58	12	♄
709	0	21	22	50	0	36	1	11	56	23	57	5	1	49	12	20	4	♄

Tabula coniunctionis Saturni et Jovis post incarnatione Christi.
 secundum medium motum: per tabulas Alfonsi notate.

Anni	m	di	h	m	i	Coniun.			♄ ♃			♄	♃	m	i	i	Sign.	
						ctiones	4	3	2	i	m							i
728	11	1	13	49	36	37	1	13	57	17	34	34	5	52	10	41	56	X
748	9	11	4	49	12	38	1	15	58	11	12	3	3	15	9	3	48	m
768	7	20	19	48	48	39	1	17	59	4	49	32	1	58	7	25	40	69
788	6	0	10	48	24	40	1	19	59	58	27	1	0	1	5	47	32	V
808	4	10	1	48	0	41	1	22	0	52	4	30	4	4	4	9	24	♄
828	2	19	16	47	36	42	1	24	1	45	41	59	2	7	2	31	16	♄
848	0	27	7	47	12	43	1	26	2	39	19	28	0	10	0	53	8	V
867	11	6	22	46	48	44	1	28	3	32	56	57	4	12	59	15	0	♄
887	9	16	13	46	24	45	1	30	4	26	34	26	2	15	57	36	52	♄
907	7	26	4	46	0	46	1	32	5	20	11	55	0	18	55	58	44	V
927	6	5	19	45	36	47	1	34	6	13	49	24	4	21	54	20	36	♄
947	4	15	10	45	12	48	1	36	7	7	26	53	2	24	52	42	28	♄
967	2	25	1	44	48	49	1	38	8	1	4	22	0	27	51	4	20	V
987	1	2	16	44	24	50	1	40	8	54	41	51	4	30	49	26	12	♄
1006	11	13	7	44	0	51	1	42	9	48	19	20	2	33	47	48	4	mp
1026	9	22	22	43	36	52	1	44	10	41	56	49	0	36	46	9	56	♄
1046	8	1	13	43	12	53	1	46	11	35	34	18	4	39	44	31	48	♄
1066	6	12	4	42	48	54	1	48	12	29	11	47	2	42	42	53	40	mp
1086	4	21	19	42	24	55	1	50	13	22	49	16	0	45	41	15	32	♄
1106	3	0	10	42	0	56	1	52	14	16	26	45	4	48	39	37	24	♄
1126	1	9	1	41	36	57	1	54	15	10	4	14	2	51	37	59	16	mp
1145	11	18	19	41	12	58	1	56	16	3	41	43	0	54	36	21	8	♄
1165	9	28	7	40	48	59	1	58	16	57	19	12	4	57	34	43	0	♄
1185	8	6	22	40	24	60	2	0	17	50	56	41	3	0	33	4	52	♄
1205	6	17	13	40	0	61	2	2	18	44	34	10	1	3	31	26	44	II
1225	4	27	4	39	36	62	2	4	19	38	11	39	5	6	29	48	36	III
1245	3	5	19	39	12	63	2	6	20	31	49	8	3	9	28	10	28	II
1265	1	14	10	38	48	64	2	8	21	25	26	37	1	12	26	32	20	II
1284	11	24	1	38	24	65	2	10	22	19	4	6	5	15	24	54	12	III
1304	10	2	16	38	0	66	2	12	23	12	41	35	3	18	23	16	4	II
1324	8	12	7	37	36	67	2	14	24	6	19	4	1	21	21	37	56	II
1344	6	22	22	37	12	68	2	16	24	59	56	33	5	24	19	59	48	III
1364	5	1	13	36	48	69	2	18	25	53	34	2	3	27	18	21	40	II
1384	3	11	4	36	24	70	2	20	26	47	11	31	1	30	16	43	32	69
1404	1	18	19	36	0	71	2	22	27	40	49	0	5	33	15	5	24	X
1423	11	29	10	35	36	72	2	24	28	34	26	29	3	36	13	27	16	m

Residuum tabule Coniunctionum Saturni et Jovis post incarnationem Christi secundum medium motum: per tabulas Alfonsi notataz

Coniun.					♄ ♃													
Anni	m	di	hō	m	z	ctiones	ā	z	z	ī	m	z	z	z	z	z		
1443	10	8	1	35	12	73	2	26	29	28	3	58	1	39	11	49	8	♄
1463	8	17	16	34	48	74	2	28	30	21	41	27	5	42	10	11	0	♃
1483	6	28	7	34	24	75	2	30	31	15	18	56	3	45	8	32	52	♄
1503	5	6	22	34	0	76	2	32	32	8	56	25	1	48	6	54	44	♄
1523	3	16	13	33	36	77	2	34	33	2	33	54	5	51	5	16	36	♃
1543	1	25	4	33	12	78	2	36	33	56	11	23	3	54	3	38	28	♄
1563	0	4	19	32	48	79	2	38	34	49	48	52	1	57	2	0	20	♄
1582	10	14	10	32	24	80	2	40	35	43	26	21	0	0	0	22	12	♃

Tabula Coniunctionum Saturni et Martis post incarnationem Christi secundum medium motum: per tabulas Alfonsi notataz

Coniun.					♄ ♃													
Anni	m	di	hō	m	z	ctiones	ā	z	z	ī	m	z	z	z	z	z		
0	2	7	14	0	24	Radix	0	0	1	6	35	1	1	16	19	9	25	♄
60	5	15	17	42	24	30	0	6	8	1	44	16	1	33	45	18	10	♄
120	8	23	21	24	24	60	0	12	14	56	53	31	1	51	11	26	54	♄
181	0	2	1	6	24	90	0	18	21	52	2	46	2	8	37	35	39	♄
241	3	12	4	48	24	120	0	24	28	47	12	1	2	26	3	44	23	♄
301	6	21	8	30	24	150	0	30	35	42	21	16	2	43	29	53	8	♄
361	9	29	12	12	24	180	0	36	42	37	30	31	3	0	56	1	53	♄
422	1	6	15	54	24	210	0	42	49	32	39	46	3	18	22	14	38	♄
482	4	17	19	36	24	240	0	48	56	27	49	1	3	35	48	19	23	♄
542	7	25	23	18	24	270	0	55	3	22	58	16	3	53	14	28	8	♄
602	11	4	3	0	24	300	1	1	10	18	7	31	4	10	40	36	53	♄
663	2	13	6	42	24	330	1	7	17	13	16	46	4	28	6	45	38	♄
723	5	21	10	24	24	360	1	13	24	8	26	1	4	45	32	54	23	♄
783	8	29	14	6	24	390	1	19	31	3	35	16	5	2	59	3	8	♄
844	0	7	17	48	24	420	1	25	37	58	44	31	5	20	25	11	53	♄
904	3	17	21	30	24	450	1	31	44	53	53	46	5	37	51	20	38	♄
964	6	27	1	12	24	480	1	37	51	49	3	1	5	55	17	29	23	♄
1024	10	4	4	54	24	510	1	43	58	44	12	16	0	12	43	38	8	♃
1085	1	12	8	36	24	540	1	50	5	39	21	31	0	30	9	46	53	♄
1145	4	23	12	18	24	570	1	56	12	34	30	46	0	47	35	55	34	♄
1205	8	0	16	0	24	600	2	2	19	29	40	1	1	5	2	4	23	♄
1265	11	9	19	42	24	630	2	8	26	24	49	16	1	22	28	13	8	♄
1326	2	19	23	24	24	660	2	14	33	19	58	31	1	39	54	21	53	♄
1386	5	28	3	6	24	690	2	20	40	15	7	46	1	57	20	30	38	♄
1446	9	6	6	48	24	720	2	26	47	10	17	1	2	14	46	39	23	♄

**Residuum tabule Coniunctionum Saturni et Martis post incarnationem
Christi secundum medium motum: per tabulas Alfonsi notataz**

Anni	m	di	hō	m	z	Coniun		♄		♂		z	z	z				
						ctiones	ā	z	z	m	z				z	z	z	
1507	0	14	10	30	24	750	2	32	54	5	26	16	2	32	12	48	8	np
1567	3	23	14	12	24	780	2	39	1	0	35	31	2	49	38	56	53	np
1627	7	1	17	54	24	810	2	45	7	55	44	46	3	7	5	53	8	z

**Tabula Coniunctionum Saturni et Martis expansarum post incarnationem
Christi secundum medium motum: per tabulas Alfonsi verificataz.**

Anni	m	di	hō	m	z	Coniun		♄		♂		z	z	z				
						ctiones	ā	z	z	m	z				z	z	z	
2	0	3	20	7	12	1	0	0	12	13	50	18	0	24	34	52	17	v
4	0	6	16	14	48	2	0	0	24	27	40	37	0	49	9	44	35	z
6	0	10	12	22	0	3	0	0	36	41	30	55	1	13	44	36	52	z
8	0	13	8	29	36	4	0	0	48	55	21	14	1	38	19	29	10	z
10	0	17	4	36	48	5	0	1	1	9	11	32	2	2	54	21	27	z
12	0	20	0	44	24	6	0	1	13	23	1	51	2	27	29	13	45	z
14	0	23	20	51	36	7	0	1	25	36	52	9	2	52	4	6	2	np
16	0	26	16	59	12	8	0	1	37	50	42	28	3	16	30	58	20	z
18	0	30	13	6	24	9	0	1	50	4	32	46	3	41	16	50	37	m
20	1	2	9	14	0	10	0	2	2	18	23	5	4	5	48	42	55	z
22	1	6	5	21	12	11	0	2	14	32	13	23	4	30	23	35	12	z
24	1	9	1	28	48	12	0	2	26	46	3	42	4	54	58	27	30	z
26	1	12	21	36	0	13	0	2	38	59	54	0	5	19	33	19	47	z
28	1	15	17	43	36	14	0	2	51	13	44	19	5	44	8	12	5	x
30	1	19	13	50	48	15	0	3	3	27	34	37	0	8	43	4	22	v
32	1	22	9	58	24	16	0	3	15	41	24	56	0	3	17	56	40	v
34	1	26	6	5	36	17	0	3	27	55	15	14	0	57	52	48	57	z
36	2	1	2	13	12	18	0	3	40	9	5	33	1	22	27	41	15	z
38	2	4	22	20	24	19	0	3	52	22	55	51	1	47	2	33	32	z
40	2	7	18	28	0	20	0	4	4	36	46	10	2	11	37	25	50	z
42	2	11	14	35	12	21	0	4	16	50	36	28	2	36	12	18	7	np
44	2	14	10	42	48	22	0	4	29	4	26	47	3	0	47	10	25	np
46	2	18	6	50	0	23	0	4	41	18	17	5	3	25	22	2	42	np
48	2	21	2	57	36	24	0	4	53	32	7	24	3	49	56	55	0	m
50	2	24	23	4	48	25	0	5	5	45	57	42	4	14	31	47	17	z
52	2	27	19	12	24	26	0	5	17	59	48	1	4	39	6	39	35	z
54	3	0	15	19	36	27	0	5	30	13	38	19	5	3	41	31	52	z
56	3	3	11	27	12	28	0	5	42	27	28	38	5	28	16	24	10	z
58	3	7	7	34	24	26	0	5	54	41	18	56	5	52	51	16	27	x
60	3	10	3	42	0	30	0	6	6	55	9	15	0	17	26	8	45	v

**Tabula Coniunctionū Iouis & Martis post incarnationē Christi
secundū mediū motū: per tabulas Alfonsi notataz**

Coniun						♄ ♃ ♀													
Anni	m̄	di	hō	m̄	z	ctiones	4	3	2	1	m̄	2	5	3	m̄	2	3		
0	10	11	16	23	12	Radix	0	0	5	15	40	58	0	26	51	51	13	♃	
45	6	27	9	43	12		20	0	4	37	24	24	18	2	4	13	24	18	♄
90	3	11	3	2	48		40	0	9	9	33	7	37	0	41	34	57	13	♅
134	11	24	20	22	24		60	0	13	41	47	50	56	4	18	56	30	29	♆
179	8	8	13	42	24		80	0	18	13	50	34	16	3	56	18	3	34	♇
224	4	23	7	2	0		100	0	22	45	59	17	35	2	33	39	36	39	♈
269	1	5	0	21	36		120	0	27	18	8	0	54	1	11	1	9	45	♉
313	9	20	17	41	36		140	0	31	50	16	44	14	5	48	22	42	50	♊
358	6	5	11	1	12		160	0	36	22	25	27	33	4	25	44	15	55	♋
403	2	10	4	10	48		180	0	40	54	34	10	52	3	3	5	49	1	♌
447	11	2	21	40	48		200	0	45	26	42	54	12	1	40	27	22	6	♍
492	7	16	15	0	24		220	0	49	58	51	37	31	0	17	48	55	11	♎
537	4	0	8	16	0		240	0	54	31	0	20	40	4	55	10	28	17	♏
582	0	14	1	40	0		260	0	59	3	9	4	10	3	32	32	1	22	♐
626	8	28	18	59	36		280	1	3	35	17	47	29	2	9	53	34	27	♑
671	5	12	12	19	12		300	1	8	7	26	30	48	0	47	15	7	33	♒
716	1	26	5	39	12		320	1	12	39	35	14	8	5	24	36	40	38	♓
760	10	9	22	58	48		340	1	17	11	43	57	27	4	1	58	13	43	♈
805	6	25	16	18	24		360	1	21	43	52	40	46	2	39	19	46	49	♉
850	3	7	9	38	24		380	1	26	16	1	24	6	1	16	41	19	54	♊
894	11	23	2	58	0		400	1	30	48	10	7	25	5	54	2	52	59	♋
939	8	5	20	17	36		420	1	35	20	18	50	44	4	31	24	26	5	♌
984	4	21	13	37	36		440	1	39	52	27	34	4	3	8	45	59	10	♍
1029	1	3	6	57	12		460	1	44	24	36	17	23	1	46	7	32	15	♎
1073	9	19	0	16	48		480	1	48	56	45	0	42	0	23	29	5	21	♏
1118	6	3	17	36	48		500	1	53	28	53	44	2	5	0	50	38	26	♐
1163	2	17	10	56	24		520	1	58	1	2	27	21	3	38	12	11	33	♑
1207	11	0	4	16	0		540	2	2	33	11	10	40	2	15	33	44	37	♒
1252	7	14	20	48	0		560	2	7	5	19	52	0	0	52	55	17	42	♓
1297	3	29	14	55	36		580	2	11	37	28	37	19	5	30	16	50	47	♈
1342	0	12	8	15	12		600	2	16	9	37	20	38	4	7	38	23	53	♉
1342	8	27	1	35	12		620	2	20	41	46	3	58	2	44	59	56	58	♊
1431	5	10	18	54	48		640	2	25	13	54	47	17	1	22	21	30	3	♋
1476	1	23	12	14	24		660	2	29	46	3	30	36	5	59	43	3	9	♌
1520	10	8	5	34	24		680	2	34	18	12	13	56	4	37	4	36	14	♍
1565	6	23	22	54	0		700	2	38	50	20	57	15	3	14	26	9	19	♎

**Residuum tabule Coniunctionum Jovis et Martis post incarnationem
Christi secundum medium motum: per tabulas Alfonsi notataz**

♂

♂

Coniun																			
anni	m	di	h	m	z	ctiones	4	3	2	1	m	z	s	g	m	z	z		
16	10	3	7	16	13	36	720	2	43	22	29	40	34	1	51	47	42	25	♄
1654	11	21	9	34	36	740	2	47	54	38	23	54	0	29	9	15	30		♃
1699	8	4	2	54	12	760	2	52	26	47	7	13	5	6	3	48	35		♂
1744	4	19	20	12	48	780	2	56	58	55	50	32	3	43	52	21	41		♎
1789	1	1	13	32	48	800	3	1	31	4	33	52	2	21	13	54	46		♏
1833	9	17	6	52	24	820	3	6	3	13	17	11	0	58	35	27	51		♐
1878	6	2	0	12	0	840	3	10	35	22	0	30	5	35	57	0	57		♑

♂

♂

**Tabula Coniunctionum Jovis et Martis expansarum post incarnationem
Christi secundum medium motum: per tabulas Alfonsi verificataz.**

Coniun																			
anni	m	di	h	m	z	ctiones	4	3	2	1	m	z	s	g	m	z	z		
2	2	26	10	28	0	1	0	0	13	36	26	10	1	7	52	4	39		♈
4	5	20	20	56	0	2	0	0	27	12	52	20	2	15	44	9	19		♉
6	8	15	7	24	0	3	0	0	40	49	18	30	3	23	36	13	58		♊
8	11	9	17	52	0	4	0	0	54	25	44	40	4	31	28	18	37		♋
11	2	5	4	20	0	5	0	1	8	2	10	50	5	39	20	23	16		♌
13	4	30	14	48	0	6	0	1	21	38	37	0	0	47	12	27	56		♍
15	7	24	1	16	0	7	0	1	35	15	3	10	1	55	4	32	35		♎
17	10	18	11	41	0	8	0	1	48	51	29	20	3	2	56	37	14		♏
20	1	11	22	12	0	9	0	2	2	27	55	30	4	10	48	41	53		♐
22	4	9	8	40	0	10	0	2	16	4	21	40	5	18	40	46	33		♑
24	7	2	19	8	0	11	0	2	29	40	47	50	0	26	32	51	18		♒
26	9	28	5	36	0	12	0	2	43	17	14	0	1	34	24	55	51		♓
29	0	21	16	4	0	13	0	2	56	53	40	10	2	42	17	0	30		♈
31	3	17	2	32	0	14	0	3	10	30	6	20	3	50	9	5	10		♉
33	6	12	13	0	0	15	0	3	24	6	32	30	4	58	1	9	49		♊
35	9	5	23	27	36	16	0	3	37	42	58	39	0	5	53	14	28		♋
38	0	0	9	55	36	17	0	3	51	19	24	49	1	13	45	19	8		♌
40	2	26	20	23	36	18	0	4	4	55	50	50	2	21	37	23	47		♍
42	5	21	6	51	26	19	0	4	18	32	17	9	3	29	29	28	26		♎
44	8	14	17	19	36	20	0	4	32	8	43	19	4	37	21	33	5		♏

Linee nu **Tabula ad inue** **Tabula ad inueniē** **Tabula ad inueniē**
meri cō, **niendū tēpus di** **dū tēpus distantie** **dū tēpus distantie**
munes **stātie Sol' a pnci** **Solis a principio** **Solis a principio**
 prio Ariet' z Libre **Lancri.** **Capricorni.**

Distantia in minu tis &c.		♈		♉		♊		♋	
m	̄	hō m	̄	hō m	̄	hō m	̄	hō m	̄
1	31	0 24 20	12 34 20	0 25 10	13 0 25	0 23 32	12 9 25		
2	32	0 48 40	12 50 40	0 50 21	13 25 35	0 47 4	12 32 56		
3	33	1 13 0	13 23 0	1 15 31	13 50 46	1 10 35	12 56 28		
4	34	1 37 20	13 47 20	1 40 42	14 15 56	1 34 7	13 20 0		
5	35	2 1 40	14 11 40	2 5 52	14 41 7	1 57 39	13 43 32		
6	36	2 26 0	14 36 0	2 31 3	15 6 17	2 21 11	14 7 4		
7	37	2 50 20	15 0 20	2 56 13	15 38 28	2 44 42	14 30 35		
8	38	3 14 40	15 24 40	3 41 24	15 56 38	3 8 14	14 54 7		
9	39	3 39 0	15 49 5	3 46 34	16 23 49	3 31 46	15 17 39		
10	40	4 3 20	16 13 20	4 12 45	16 46 59	3 55 18	15 41 11		
11	41	4 27 40	16 37 40	4 36 15	17 12 10	4 18 49	16 4 42		
12	42	4 52 0	17 1 0	5 2 6	17 37 20	4 42 21	16 28 14		
13	43	5 16 20	17 26 29	5 27 16	18 2 31	5 5 53	16 51 46		
14	44	5 40 40	17 50 40	5 52 27	18 27 41	5 29 25	17 15 18		
15	45	6 5 0	18 15 0	6 17 37	18 52 52	5 52 56	17 38 49		
16	46	6 29 20	18 39 20	6 42 48	19 18 2	6 16 28	18 2 21		
17	47	6 53 40	19 3 40	7 7 48	19 43 13	6 40 0	18 25 53		
18	48	7 18 0	19 28 0	7 33 9	20 8 23	7 3 32	18 49 25		
19	49	7 42 20	19 52 20	7 58 19	20 33 34	7 37 4	19 12 57		
20	50	8 6 40	20 16 40	8 23 30	20 58 44	7 50 35	19 36 28		
21	51	8 31 0	20 41 0	8 48 40	21 23 55	8 14 7	20 0 0		
22	52	8 55 20	21 5 20	9 13 51	21 49 5	8 37 39	20 23 32		
23	53	9 19 40	21 29 40	9 39 1	22 14 16	9 1 11	20 47 4		
24	54	9 44 0	21 54 0	10 4 12	22 39 26	9 24 42	21 10 35		
25	55	10 8 20	22 18 20	10 29 22	23 4 37	9 44 14	21 44 7		
26	56	10 32 40	22 42 40	10 54 33	23 29 47	10 0 46	21 57 39		
27	57	10 57 0	23 7 0	11 19 43	23 54 58	10 35 18	22 21 11		
28	58	11 21 20	23 31 20	11 44 54	24 20 8	10 58 49	22 44 42		
29	59	11 45 40	23 55 40	12 10 4	24 45 19	11 22 21	23 8 14		
30	60	12 10 0	24 20 0	12 35 14	25 10 29	11 25 53	23 31 46		
̄	̄	m̄ ̄ ̄	m̄ ̄ ̄	m̄ ̄ ̄	m̄ ̄ ̄	m̄ ̄ ̄	m̄ ̄ ̄		
̄	̄	̄ ̄	̄ ̄	̄ ̄	̄ ̄	̄ ̄	̄ ̄		

**Tabula Diversitatis Aspectus Lune in Climate primo: cuius
latitudo est gradus. 16. 2 minuta. 39. 2 hore. 13. minuta. 0.**

hore	logi	lati	hore	logi	lati	hore	logi	lati	hore	logi	lati	hore	logi	lati	hore	logi	lati						
6	30	49	16	6	25	51	5	6	14	51	4	6	0	51	6	6	46	51	4	6	35	52	5
6	50	13	6	51	3	6	51	5	5	49	6	5	49	2	5	51	7						
5	49	8	5	48	2	5	49	6	4	45	4	4	47	3	4	46	12						
4	42	4	4	40	5	4	43	6	3	38	1	3	40	8	3	39	18						
3	35	1	3	35	6	3	34	6	2	28	3	2	31	12	2	31	23						
2	25	4	2	22	4	2	25	4	1	17	8	1	20	19	1	19	36						
1	13	6	1	12	7	1	11	9	0	0	0	0	0	0	0	0	0						
Re	0	7	ces	1	4	fus	2	4	Re	6	13	ces	9	22	fus	7	30						
1	13	6	1	13	7	1	10	9	0	0	0	0	0	0	0	0	0						
2	25	4	2	25	4	2	21	14	1	6	18	1	3	27	1	6	32						
3	35	1	3	34	9	3	29	19	2	16	23	2	14	30	2	18	34						
4	42	4	4	41	15	4	36	24	3	27	27	3	25	32	3	33	33						
5	49	8	5	44	18	5	40	28	4	33	30	4	33	33	4	37	31						
6	50	13	6	45	24	6	41	30	5	37	32	5	37	32	5	42	28						
6	30	49	16	6	25	44	25	6	14	40	31	6	0	59	32	6	46	40	31	6	35	44	25
hore	logi	lati	hore	logi	lati	hore	logi	lati	hore	logi	lati	hore	logi	lati	hore	logi	lati						
5	30	49	16	5	35	44	25	6	46	40	31	6	0	30	32	6	14	40	31	7	25	44	25
5	46	18	5	42	28	5	37	32	5	37	32	6	41	30	6	45	24						
4	42	23	4	37	31	4	33	33	4	33	30	5	40	28	5	44	18						
3	35	27	3	33	33	3	25	32	3	27	27	4	36	24	4	41	15						
2	24	30	2	18	34	2	14	30	2	16	23	3	29	19	3	34	9						
1	13	33	1	6	32	1	3	27	1	6	18	2	21	14	2	25	4						
0	0	0	0	0	0	0	0	0	0	0	0	1	10	9	1	13	7						
Re	0	33	ces	7	30	fus	9	22	Re	6	13	ces	2	4	fus	1	4						
0	0	0	0	0	0	0	0	0	0	0	0	1	11	9	1	12	7						
1	13	33	1	19	36	1	20	19	1	17	8	2	25	4	2	22	4						
2	24	30	2	31	23	2	31	12	2	28	3	3	34	6	3	35	6						
3	35	27	3	39	18	3	40	8	3	38	1	4	43	6	4	40	5						
4	42	23	4	46	12	4	47	3	4	45	4	5	49	6	5	48	2						
5	46	18	5	51	7	5	49	2	5	49	6	6	51	5	6	51	3						
5	30	49	16	5	35	52	5	6	46	51	4	6	0	51	6	6	14	51	4	7	25	51	5

**Tabula Diversitatis Aspectus Lune in Climate secundo: cuius
latitudo est gradus. 24. 2 minuta. 3. 2 hore. 15. minuta. 24.**

hore	Logi	Lat	hore	Logi	Lat	hore	Logi	Lat	hore	Logi	Lat	hore	Logi	Lat									
6	44	50	21	6	40	52	14	6	20	53	4	6	0	53	1	6	40	53	4	6	20	52	13
6		50	20	6		52	12	6		53	4	5		52	2	5		53	6	5		52	14
5		49	15	5		50	6	5		52	2	4		49	4	4		50	9	4		49	19
4		43	10	4		44	3	4		46	1	3		41	6	3		42	14	3		41	24
3		35	6	3		37	2	3		38	2	2		32	10	2		36	20	2		32	29
2		24	4	2		25	1	2		28	4	1		20	15	1		22	24	1		21	33
1		13	2	1		13	2	1		16	6	0		0	0	0		0	0	0		0	0
Re		0	1	cef		2	4	lus		5	11	Re		8	20	cef		11	30	lus		10	38
1		13	2	1		6	6	1		8	15	0		0	0	0		0	0	0		0	0
2		24	4	2		23	11	2		19	21	1		3	25	1		1	32	1		5	40
3		35	6	3		32	15	3		29	26	2		14	31	2		13	37	2		16	41
4		43	10	4		40	21	4		34	31	3		23	36	3		23	40	3		27	40
5		49	15	5		43	26	5		38	35	4		30	38	4		30	41	4		35	38
6		50	20	6		44	31	6		39	38	5		34	39	5		36	40	5		41	35
6	44	50	21	6	40	43	33	6	20	38	39	6	0	36	42	6	40	38	38	6	20	42	33
hore	tudo	tudo	hore	tudo	tudo	hore	tudo	tudo	hore	tudo	tudo	hore	tudo	tudo	hore	tudo	tudo	hore	tudo	tudo	hore	tudo	tudo
5	16	59	24	5	20	42	33	5	40	38	38	6	0	36	42	6	20	38	39	6	40	43	33
5		48	25	5		41	35	5		36	40	5		34	39	6		39	38	6		44	31
4		46	31	4		35	38	4		30	41	4		30	38	5		38	35	5		43	26
3		35	33	3		27	40	3		23	40	3		23	36	4		34	31	4		40	21
2		24	38	2		16	41	2		13	37	2		14	31	3		29	26	3		32	15
1		13	40	1		5	40	1		1	32	1		3	25	2		19	21	2		21	10
0		0	0	0		0	0	0		0	0	0		0	0	1		8	15	1		6	6
Re		0	41	cef		10	38	lus		11	30	Re		8	20	cef		5	11	lus		2	4
0		0	0	0		0	0	0		0	0	0		0	0	1		16	6	1		13	2
1		13	40	1		21	33	1		22	24	1		20	15	2		28	4	2		25	1
2		24	38	2		32	29	2		36	20	2		32	10	3		38	2	3		37	2
3		35	33	3		41	24	3		42	14	3		41	6	4		46	1	4		44	3
4		46	31	4		49	19	4		50	9	4		49	4	5		52	2	5		50	6
5		48	25	5		52	14	5		53	6	5		52	2	6		53	4	6		53	12
5	16	49	24	5	20	52	13	5	40	53	4	6	0	53	1	6	20	53	4	6	40	52	1

**Tabula Diverſitatis Aspectus Lune in Climate tertio:
cuius latitudo eſt gradus.30.2 minuta.38.2 hore. 14.**

Hoze	Logi	Pari	Hoze	Logi	Pari	Hoze	Logi	Pari	Hoze	Logi	Pari	Hoze	Logi	Pari									
69	h	m	m	Ω	h	m	m	mp	h	m	m	ϕ	h	m	m	μ	h	m	m	†	h	m	m
7	0	44	31	6	52	50	19	6	28	53	9	6	0	53	6	5	32	53	9	5	8	50	18
6		44	30	6		51	15	6		53	8	5		52	6	5		52	11	5		50	19
5		47	20	5		51	11	5		51	7	4		49	9	4		50	14	4		47	24
4		41	16	4		42	8	4		45	7	3		41	12	3		43	19	3		41	29
3		32	12	3		35	7	3		38	7	2		32	16	2		34	24	2		32	33
2		23	9	2		25	7	2		29	9	1		23	20	1		24	29	1		20	38
1		12	7	1		14	7	1		17	13	0		0	0	0		0	0	0		0	0
Re		0	7	cel		3	9	ſus		6	16	Re		12	25	cel		13	34	ſus		9	41
1		12	7	1		9	12	1		5	20	0		0	0	0		0	0	0		0	0
2		23	9	2		21	16	2		15	26	1		0	30	1		1	38	1		3	43
3		32	12	3		30	20	3		23	31	2		10	34	2		9	41	2		14	44
4		41	16	4		41	26	4		34	35	3		20	38	3		18	43	3		23	43
5		47	20	5		40	31	5		32	39	4		32	41	4		27	44	4		32	41
6		44	30	6		40	35	6		33	42	5		31	43	5		32	43	5		37	40
7	0	44	31	6	52	38	39	6	28	33	42	6	0	32	44	5	32	33	42	5	8	39	38
Hoze	Logi	Pari	Hoze	Logi	Pari	Hoze	Logi	Pari	Hoze	Logi	Pari	Hoze	Logi	Pari									
⊖	h	m	m	♊	h	m	m	♋	h	m	m	♌	h	m	m	♍	h	m	m				
5	0	45	30	5	8	39	38	5	32	33	42	6	0	32	44	6	28	33	42	6	52	38	39
4		41	35	5		37	40	5		32	43	5		31	43	6		33	42	6		40	35
3		32	39	4		32	41	4		27	44	4		32	41	5		32	39	5		40	31
2		23	41	3		23	43	3		18	43	3		20	38	4		34	35	4		41	26
1		12	43	2		14	44	2		9	41	2		10	34	3		23	31	3		30	20
0		0	0	1		3	43	1		1	38	1		0	30	2		15	26	2		21	16
0		0	0	0		0	0	0		0	0	0		0	0	1		5	20	1		9	12
Re		0	44	cel		9	41	ſus		13	34	Re		12	25	cel		6	16	ſus		3	9
0		0	0	0		0	0	0		0	0	0		0	0	1		17	13	1		14	7
0		0	0	1		20	38	1		24	29	1		23	20	2		29	9	2		25	7
1		12	43	2		32	33	2		34	24	2		32	16	3		38	7	3		5	7
2		23	41	3		41	29	3		43	19	3		41	12	4		45	7	4		42	8
3		32	39	4		47	24	4		50	14	4		49	9	5		51	7	5		51	11
4		41	35	5		50	19	5		52	11	5		52	6	6		53	8	6		51	15
5	0	45	30	5	8	50	18	5	32	53	9	6	0	53	6	6	28	53	9	6	52	50	16

**Tabula Diversitatis Aspectus Lune in Climate q̄rto: cuius lati-
tudo est gradus. 36. ⁊ minuta. 24. ⁊ hore. 14. minuta. 27.**

Hoze	Logi	Lati	Hoze	Logi	Lati	Hoze	Logi	Lati	Hoze	Logi	Lati	Hoze	Logi	Lati			
6			2			ny			q̄			m			†		
h	m	m	h	m	m	h	m	m	h	m	m	h	m	m	h	m	m
7	14	42 33	7	0	49 23	6	36	51 14	6	0	52 12	5	16	52 14	5	0	49 24
6		43 28	6		50 19	6		52 14	5		51 12	5		51 16	4		45 28
5		42 24	5		47 15	5		48 13	4		47 14	4		45 19	3		35 32
4		38 20	4		41 14	4		44 12	3		42 15	3		41 23	2		30 37
3		31 16	3		34 12	3		38 12	2		32 20	2		33 27	1		20 41
2		23 14	2		25 12	2		29 14	1		21 27	1		22 32	0		0 0
1		12 12	1		15 12	1		19 16	0		0 0	0		0 0	0		0 0
Re		0 12	cef		4 14	fus		8 21	Re		12 29	cef		17 37	fus		10 43
1		12 12	1		7 16	1		2 25	0		0 0	0		0 0	0		0 0
2		23 14	2		17 21	2		11 28	1		0 33	1		3 41	0		0 0
3		31 16	3		25 25	3		21 34	2		10 38	2		8 44	1		2 47
4		38 20	4		32 29	4		25 41	3		16 41	3		16 45	2		13 47
5		42 24	5		35 35	5		28 43	4		23 43	4		23 46	3		12 46
6		43 28	6		36 39	6		29 44	5		26 48	5		27 46	4		29 44
7	14	42 33	7	0	34 41	6	36	30 45	6	0	27 47	5	16	30 45	5	0	33 42
Hoze	Logi	Lati	Hoze	Logi	Lati	Hoze	Logi	Lati	Hoze	Logi	Lati	Hoze	Logi	Lati			
6			3			χ			ν			♄			♃		
h	m	m	h	m	m	h	m	m	h	m	m	h	m	m	h	m	m
4	45	41 35	5	0	33 42	5	28	30 45	6	0	27 47	6	36	30 45	7	0	34 41
4		39 38	4		29 44	5		27 46	5		26 46	6		29 44	6		36 39
3		31 41	3		22 46	4		23 46	4		23 43	5		28 43	5		35 35
2		23 44	2		13 47	3		16 45	3		16 41	4		25 41	4		32 29
1		11 45	1		2 47	2		8 44	2		10 38	3		21 34	3		25 25
0		0 0	0		0 0	1		3 41	1		0 33	2		11 28	2		17 21
0		0 0	0		0 0	0		0 0	0		0 0	1		2 25	1		7 16
Re		0 47	cef		10 43	fus		14 37	Re		12 29	cef		8 21	fus		4 14
0		0 0	0		0 0	0		0 0	0		0 0	1		19 16	1		15 12
0		0 0	0		0 0	1		22 32	1		21 27	2		29 14	2		25 12
1		11 45	1		20 41	2		33 27	2		32 20	3		38 12	3		34 12
2		23 44	2		30 37	3		41 23	3		42 15	4		44 12	4		41 14
3		31 41	3		35 32	4		45 19	4		47 14	5		48 13	5		47 15
4		39 38	4		45 28	5		51 16	5		51 12	6		52 14	6		50 19
4	45	41 35	5	0	49 24	5	28	52 14	6	0	52 12	6	36	51 14	7	0	49 23

Tabula diuer. aspect^o Lune in climate gnto: cui^o latitudo est g. 41. m. 20. h^o. 15.

Hoze	Logi	Lat	Hoze	Logi	Lat	Hoze	Logi	Lat	Hoze	Logi	Lat	Hoze	Logi	Lat
6	h	m	7	h	m	6	h	m	5	h	m	4	h	m
7	45	36	7	28	43	6	48	48	6	0	49	5	12	48
7	37	35	7	44	26	6	47	15	5	47	16	5	47	19
6	39	31	6	45	22	5	46	15	4	44	17	4	44	23
5	38	27	5	42	20	4	41	15	3	38	19	3	39	26
4	34	23	4	38	19	3	36	16	2	32	33	2	32	30
3	28	20	3	32	17	2	27	17	1	23	27	1	25	34
2	20	17	2	25	15	1	18	20	0	0	0	0	0	0
1	10	16	1	15	16	0	0	0	0	0	0	0	0	0
Re	0	15	cel	4	18	lus	9	23	Re	14	31	cel	15	38
1	10	16	1	6	20	0	0	0	0	0	0	0	0	0
2	20	17	2	15	24	1	0	24	0	0	0	0	0	0
3	28	20	3	22	28	2	9	31	1	5	25	1	5	42
4	34	23	4	26	32	3	16	36	2	4	39	2	4	44
5	38	27	5	30	35	4	21	39	3	11	42	3	12	45
6	39	31	6	31	38	5	24	42	4	17	44	4	17	46
7	37	35	7	28	42	6	25	44	5	21	45	5	23	46
7	45	36	7	28	28	6	48	23	6	0	22	5	12	23
Hoze	Logi	Lat	Hoze	Logi	Lat	Hoze	Logi	Lat	Hoze	Logi	Lat	Hoze	Logi	Lat
7	h	m	4	h	m	5	h	m	6	h	m	6	h	m
4	15	36	4	32	28	5	12	23	6	0	20	6	48	23
4	34	38	4	24	44	5	23	46	5	21	45	6	25	44
3	27	42	3	18	46	4	17	46	4	17	44	5	24	42
2	19	44	2	9	46	3	12	45	3	11	42	4	21	39
1	10	46	1	0	45	2	4	44	2	4	39	3	16	36
0	0	0	0	0	0	1	5	42	1	5	35	2	9	31
0	0	0	0	0	0	0	0	0	0	0	0	1	0	24
0	0	0	0	0	0	0	0	0	0	0	0	0	0	0
Re	0	46	cel	10	43	lus	15	38	Re	14	31	cel	9	23
0	0	0	0	0	0	0	0	0	0	0	0	0	0	0
0	0	0	0	0	0	0	0	0	0	1	1	18	20	2
0	0	0	0	0	0	1	25	34	1	23	27	2	27	17
1	10	46	1	19	41	2	32	30	2	32	33	3	36	16
2	19	44	2	28	38	3	39	26	3	38	19	4	41	15
3	27	42	3	37	34	4	44	23	4	44	17	5	46	15
4	34	38	4	40	30	5	47	19	5	47	16	6	47	15
4	15	36	4	32	28	5	12	23	6	0	49	6	48	48

Tabula diuer. aspect^o Lune in climate sexto: cui^o lati^o e. g. 45. m. 24. h. o. 15. m. 30.

Hoze	Logi	Zari	Hoze	Logi	Zari	Hoze	Logi	Zari	Hoze	Logi	Zari	Hoze	Logi	Zari									
6	h	m	Ω	h	m	η	h	m	ϕ	h	m	μ	h	m	⊕	h	m						
7	48	34	42	7	28	44	31	6	28	50	23	6	0	51	20	5	16	49	23	4	30	43	32
7		37	40	6		46	27	6		50	22	5		50	20	5		48	24	4		41	35
6		40	35	5		44	23	5		47	20	4		46	22	4		46	27	3		36	39
5		37	33	4		40	21	4		43	20	3		41	24	3		31	31	2		29	42
4		33	37	3		32	20	3		36	20	2		33	27	2		32	35	1		20	45
3		28	24	2		23	20	2		29	22	1		24	31	1		24	38	0		0	0
2		20	22	1		14	20	1		20	24	0		0	0	0		0	0	0		0	0
1		10	20	0		0	0	0		0	0	0		0	0	0		0	0	0		0	0
Re		0	20	cef		5	23	fus		10	28	Re		15	35	cef		12	42	fus		11	48
1		10	20	0		0	0	0		0	0	0		0	0	0		0	0	0		0	0
2		20	22	1		5	24	1		1	32	0		0	0	0		0	0	0		0	0
3		28	24	2		13	28	2		7	35	1		4	39	1		5	46	0		0	0
4		33	27	3		22	32	3		14	40	2		3	42	2		3	48	1		0	50
5		37	33	4		26	35	4		20	43	3		10	46	3		11	50	2		11	51
6		40	35	5		30	40	5		23	24	4		15	48	4		15	51	3		16	50
7		37	40	6		30	43	6		24	49	5		19	50	5		21	50	4		24	49
7	48	34	42	7	28	28	46	6	28	22	50	6	0	19	51	5	16	22	50	4	30	25	48

Hoze	Logi	Zari	Hoze	Logi	Zari	Hoze	Logi	Zari	Hoze	Logi	Zari	Hoze	Logi	Zari									
♌	h	m	♍	h	m	♎	h	m	♏	h	m	♐	h	m	♑	h	m						
4	20	35	41	4	30	25	48	5	16	22	50	6	0	19	51	6	28	22	50	7	28	28	46
4		33	41	4		24	49	5		21	50	5		19	50	6		24	49	6		30	43
3		27	46	3		16	50	4		15	51	4		15	48	5		23	44	5		30	40
2		19	49	2		11	51	3		11	51	3		10	46	4		20	43	4		26	35
1		12	50	1		0	50	2		3	48	2		3	42	3		14	40	3		22	32
0		0	0	0		0	0	1		5	46	1		4	39	2		7	35	2		13	28
0		0	0	0		0	0	0		0	0	0		0	0	1		1	32	1		5	24
0		0	0	0		0	0	0		0	0	0		0	0	0		0	0	0		0	0
Re		0	51	cef		11	48	fus		12	42	Re		15	35	cef		10	28	fus		5	23
0		0	0	0		0	0	0		0	0	0		0	0	0		0	0	0		0	0
0		0	0	0		0	0	0		0	0	0		0	0	1		20	24	1		14	20
0		0	0	0		0	0	1		24	38	1		24	31	2		29	22	2		23	20
1		12	50	1		20	45	2		32	35	2		33	27	3		36	20	3		32	20
2		19	49	2		29	42	3		31	31	3		41	24	4		43	20	4		40	21
3		23	46	3		36	39	4		46	27	4		46	22	5		47	20	5		44	23
4		33	41	4		41	35	5		48	24	5		50	20	6		50	22	6		46	27
4	20	35	41	4	30	25	48	5	16	22	50	6	0	19	51	6	28	22	50	7	28	28	46

Tabula diuer. aspect⁹ Lune in climate septio: cui⁹ latitudo est g. 48. m. 40. h. 16.

Moze	Logi	Lati	Moze	Logi	Lati	Moze	Logi	Lati	Moze	Logi	Lati	Moze	Logi	Lati	Moze	Logi	Lati
69	h m m	m m m	Ω	h m m	m m m	mp	h m m	m m m	ϕ	h m m	m m m	μ	h m m	m m m	†	h m m	m m m
8	0 30 42		7 40 39 33		6 54 45 24		6 0 46 21		5 6 45 24		4 20 39 33						
7	38 38		7 40 32		6 45 23		5 45 22		5 45 25		4 37 34						
6	34 35		6 40 28		5 43 22		4 42 23		4 41 27		3 33 38						
5	32 31		5 39 23		4 40 21		3 37 25		3 37 31		2 26 41						
4	29 28		4 35 23		3 35 20		2 31 26		2 31 34		1 19 44						
3	24 25		3 30 23		2 37 24		1 23 28		1 24 38		0 0 0						
2	17 24		2 22 22		1 19 26		0 0 0		0 0 0		0 0 0						
1	9 22		1 14 22		0 0 0		0 0 0		0 0 0		0 0 0						
Re	0 21		cef	5 23	sus	11 29	Re	15 31	cef	17 41	sus	10 47					
1	9 22		1 3 26		0 0 0		0 0 0		0 0 0		0 0 0						
2	17 24		2 11 29		1 3 32		0 0 0		0 0 0		0 0 0						
3	24 25		3 18 32		2 5 36		1 7 35		1 8 44		0 0 0						
4	29 28		4 22 36		3 11 40		2 0 38		2 0 46		1 2 48						
5	32 31		5 25 39		4 15 43		3 6 42		3 7 47		2 6 49						
6	34 35		6 25 42		5 18 45		4 11 45		4 13 48		3 14 48						
7	38 38		7 23 45		6 18 47		5 14 48		5 17 48		4 20 47						
8	0 30 42		7 40 21 46		6 54 17 48		6 0 16 48		5 6 17 48		4 20 21 46						
Moze	Logi	Lati	Moze	Logi	Lati	Moze	Logi	Lati	Moze	Logi	Lati	Moze	Logi	Lati	Moze	Logi	Lati
⊖	h m m	m m m	♊	h m m	m m m	♋	h m m	m m m	♌	h m m	m m m	♍	h m m	m m m	♎	h m m	m m m
4	0 30 42		4 20 21 46		5 6 17 48		6 0 16 48		6 54 17 48		7 40 21 49						
3	24 45		4 20 47		5 17 48		5 14 48		6 18 47		7 23 45						
2	17 47		3 14 48		4 13 48		4 11 45		5 18 45		6 25 42						
1	9 48		2 6 49		3 7 47		3 6 42		4 15 43		5 25 39						
0	0 0 0		1 2 48		2 0 46		2 0 38		3 11 40		4 22 36						
0	0 0 0		0 0 0		1 8 44		1 7 35		2 5 36		3 18 30						
0	0 0 0		0 0 0		0 0 0		0 0 0		1 3 32		2 11 29						
0	0 0 0		0 0 0		0 0 0		0 0 0		0 0 0		1 3 36						
Re	0 49		cef	10 47	sus	17 41	Re	15 31	cef	11 29	sus	5 23					
0	0 0 0		0 0 0		0 0 0		0 0 0		0 0 0		1 14 22						
0	0 0 0		0 0 0		0 0 0		0 0 0		1 19 26		2 22 22						
0	0 0 0		0 0 0		1 24 38		1 23 28		2 27 24		3 30 23						
0	0 0 0		0 19 44		2 31 34		2 31 26		3 35 20		4 35 23						
1	9 48		1 26 41		3 37 31		3 37 25		4 40 21		5 39 25						
2	17 47		2 33 38		4 41 27		4 42 23		5 43 22		6 40 28						
3	24 45		3 37 34		5 45 25		5 45 22		6 45 23		7 40 32						
4	0 30 42		4 20 39 33		5 6 45 24		6 0 46 21		6 54 45 24		7 40 39 33						

Tabula Semidiametrorum Solis et Lune et vmbre.

Linee numeri cōmunes				Semi dia me er ☉	Semi dia me ter ☾	Semi dia me ter vmbre	Ua ria tio vmbre				
♁	♂	♁	♂	ℓ	ℓ	ℓ	ℓ				
0	0	6	0	15	40	14	30	37	42	0	0
0	6	5	54	15	41	14	31	37	45	0	0
0	12	5	48	15	41	14	32	37	48	0	0
0	18	5	42	15	41	14	35	37	54	0	1
0	24	5	36	15	43	14	37	38	1	0	2
0	30	5	30	15	45	14	41	38	11	0	4
0	36	5	24	15	48	14	45	38	22	0	6
0	42	5	18	15	49	14	49	38	36	0	6
0	48	5	12	15	51	14	57	38	52	0	8
0	54	5	6	15	54	15	4	39	11	0	10
1	0	5	0	15	58	15	12	39	31	0	13
1	6	4	54	16	2	15	20	39	52	0	16
1	12	4	48	16	5	15	29	40	16	0	18
1	18	4	42	16	8	15	39	40	40	0	21
1	24	4	36	16	11	15	48	41	5	0	23
1	30	4	30	16	15	15	59	41	35	0	26
1	36	4	24	16	20	16	12	42	7	0	30
1	42	4	18	16	23	16	21	42	30	0	32
1	48	4	12	16	26	16	34	43	3	0	34
1	54	4	6	16	32	16	44	42	30	0	39
2	0	4	0	16	35	16	56	44	2	0	41
2	6	3	54	16	39	17	7	44	31	0	44
2	12	3	48	16	41	17	17	44	57	0	46
2	18	3	42	16	45	17	27	45	22	0	49
2	24	3	36	16	46	17	36	45	46	0	49
2	30	3	30	16	50	17	44	46	7	0	53
2	36	3	24	16	50	17	51	46	25	0	53
2	42	3	18	16	51	17	56	46	38	0	53
2	48	3	12	16	53	18	0	46	49	0	55
2	54	3	6	16	54	18	3	46	55	0	56
3	0	3	0	16	55	18	4	46	57	0	56

Tabula equatiois diversitatis aspectus Sive
Tabula Attacium.

Linee numeri comunes				Minuta propor- tionalia logitu- dinum		Portio logitu- dinis		Epicius m		Centricus m		Tabula reflexio- nis tenebrarū in vtraq; eclipsi			
h	g	h	g	m	z	m	z	m	m	p	g	g	g		
0	6	5	54	0	12	0	21	0	0	0	90	90	0		
0	12	5	48	0	42	0	42	0	0	1	67	73	0		
0	18	5	42	1	34	1	42	0	1	2	57	60	0		
0	24	5	36	2	42	2	42	1	2	3	49	59	0		
0	30	5	30	3	54	4	1	1	3	4	43	54	0		
0	36	5	24	5	21	5	21	1	4	5	37	50	0		
0	42	5	18	7	13	7	18	2	5	6	31	46	0		
0	48	5	12	9	15	0	15	2	6	7	26	43	0		
0	54	5	6	11	33	11	37	2	8	8	21	39	0		
1	0	5	0	14	0	14	0	3	9	9	16	36	0		
1	6	4	54	16	41	16	48	3	11	10	11	32	0		
1	12	4	48	19	36	19	36	4	13	11	6	29	0		
1	18	4	42	22	36	22	36	4	14	12	2	36	90		
1	24	4	36	25	36	25	36	5	16	13	0	23	64		
1	30	4	30	28	42	28	42	6	17	14	0	21	51		
1	36	4	24	31	48	31	48	6	19	15	0	19	43		
1	42	4	18	34	54	31	54	7	21	16	0	15	36		
1	48	4	12	38	0	38	0	8	22	17	0	12	29		
1	54	4	6	41	0	41	0	8	24	18	0	10	22		
2	0	4	0	44	0	44	0	9	26	19	0	7	16		
2	6	3	54	47	7	46	45	9	27	20	0	4	10		
2	12	3	48	49	30	49	30	10	28	21	0	2	4		
2	18	3	42	51	50	51	39	10	29						
2	24	3	36	53	48	53	42	11	30						
2	30	3	30	55	34	55	34	11	31						
2	36	3	24	57	15	57	15	11	31						
2	42	3	18	58	31	58	18	12	31						
2	48	3	12	59	27	49	21	12	32						
2	54	3	6	59	51	59	41	12	32						
3	0	3	0	60	0	60	0	12	32						

Finis Eclipsis Lune
et initium eius reflexionis
Initium Eclipsis Lune
et finis eius reflexionis
Initium Eclipsis Solis
et finis eius reflexionis
Numerus punctorum in vtra-
que eclipsis ☉ et ☾

Tabula ad Longitudinē logiorē			Eclipsis ad Longitudinē p̄iorē			Solis			Tabella de Colorib⁹ Eclipsium Solis	
Latitu do Lu ne visa	Pū cta	Alti nuta casus	Latitu do Lu ne visa	Pū cta	Alti nuta casus	Latitu do Lu ne visa	Pū cta	Alti nuta casus	ḡ	Longitudinis
31	0	0	34	0	0	31	0	0		A modo
28	18	1	31	18	1	28	18	1	1	Migrū pressum
25	35	2	28	35	2	25	35	2	2	Migrū obscurū
22	52	3	25	53	3	22	52	3	3	Fuscū in rubore
20	17	4	23	10	4	20	17	4	4	Fuscū in croceo
17	28	5	20	20	5	17	28	5	5	Fuscum larum
14	41	6	17	45	6	14	41	6	6	Fuscū rubeum
12	3	7	15	3	7	12	3	7	7	Rufum
9	20	8	12	20	8	9	20	8	8	Rufum
6	38	9	9	38	9	6	38	9	9	Rubeū glaucū
3	55	10	6	55	10	3	55	10	10	Rubeū glaucū
1	3	11	4	13	11	1	3	11	11	Croceum
0	0	12	1	30	12	0	0	12	12	Croceū album
			0	0	12					

Partes duodecima
puncti equalis ad
Solem & Lunam

Tabula quantitatē te,
nebrarū in vtraq;
Eclipsi.

Pun cta			Pun cta			Tabella de colorib⁹ Eclipsiū Lune.	
Dia, me, tri.	ad So, lem	ad Lu, nam	Dia, me, tri.	ad So, lem	ad Lu, nam	ḡ	Longitudinis
	○	☾		○	☾		
p	p	m	p	p	m		
1	0	10	1	0	20	10	Migrū pressum
2	1	0	2	1	0		
3	1	45	3	1	50	20	Migrū cū viridi (tate & aureo.
4	2	40	4	2	40		
5	3	40	5	3	20	30	Migrū subrubeū
6	4	40	6	4	40	40	Glaucum cum (pallore
7	5	50	7	5	50		
8	7	0	8	7	0	50	Pallida & grisea
9	8	20	9	8	20	60	Grisea cum al (bedine.
10	9	40	10	9	40		
11	10	50	11	10	50		
12	12	0	12	12	0	90	Rufum

Tabula Eclipsis
Lune
ad
longitudinē
longiore

Tabula Eclipsis
Lune
ad
longitudinē
longiore



Latitudo Lune	Dūcta	Adinu- ta ca- sus	Adi- nuta more	Latitudo Lune	Dūcta	Adinu- ta ca- sus	Adi- nuta more
m̄ 2̄		m̄ 2̄	m̄ 2̄	m̄ 2̄		m̄ 2̄	m̄ 2̄
53 0	0	0 0	0 0	63 36	0	0 0	0 0
50 33	1	15 55	0 0	60 39	1	19 9	0 0
48 5	2	22 18	0 0	57 43	2	27 20	0 0
45 38	3	26 56	0 0	54 46	3	32 35	0 0
43 10	4	30 45	0 0	51 49	4	36 35	0 0
40 43	5	33 55	0 0	48 53	5	40 42	0 0
38 15	6	36 22	0 0	45 56	6	43 52	0 0
35 48	7	39 5	0 0	42 59	7	47 13	0 0
33 22	8	41 52	0 0	40 3	8	49 25	0 0
30 53	9	43 5	0 0	37 6	9	51 40	0 0
28 25	10	45 44	0 0	34 9	10	53 39	0 0
25 58	11	46 12	0 0	31 13	11	55 25	0 0
23 30	12	47 30	0 0	28 16	12	56 19	0 0
21 3	13	38 11	10 32	25 19	13	45 47	12 35
18 35	14	35 14	14 23	22 23	14	42 15	17 16
16 8	15	33 24	17 5	19 26	15	40 2	20 32
13 40	16	32 5	19 7	16 29	16	38 27	22 38
11 13	17	31 9	20 39	13 33	17	37 20	24 18
8 45	18	30 27	21 49	10 36	18	36 27	26 2
6 18	19	29 58	22 39	7 40	19	35 35	27 12
3 50	20	29 41	23 11	4 43	20	35 22	27 52
1 23	21	29 31	23 28	1 46	21	35 20	28 13
0 0	21	29 30	23 30	0 0	21	0 0	28 16

Tabula Proportionis augmentata per duos gradus

Proportio			Proportio			Proportio		
poz.	ta	pro.	poz.	ta	pro.	poz.	ta	pro.
nalia			nalia			nalia		
0			1			2		
2	0	2	2	14	52	2	45	0
4	0	6	4	15	45	4	46	0
6	0	12	6	16	41	6	47	7
8	0	20	8	17	38	8	47	46
10	0	30	10	18	36	10	48	57
12	0	42	12	19	36	12	49	30
14	0	57	14	20	36	14	50	19
16	1	15	16	21	36	16	51	6
18	1	34	18	22	36	18	51	50
20	1	55	20	23	36	20	52	32
22	2	18	22	24	36	22	53	11
24	2	42	24	25	36	24	53	48
26	3	5	26	26	38	26	54	24
28	3	25	28	27	40	28	54	59
30	3	54	30	28	32	30	55	34
32	4	21	32	29	44	32	56	8
34	4	50	34	30	46	34	56	42
36	5	21	36	31	48	36	57	15
38	5	57	38	32	50	38	58	43
40	6	34	40	33	52	40	58	8
42	7	13	42	34	54	42	58	31
44	7	52	44	35	56	44	58	50
46	8	32	46	36	58	46	59	7
48	9	15	48	38	0	48	59	21
50	10	0	50	39	0	50	59	33
52	10	46	52	40	0	52	59	43
54	11	33	54	41	0	54	59	51
56	12	21	56	42	0	56	59	56
58	13	10	58	43	0	58	58	58
0	14	0	0	44	0	0	60	0

Tabula Eclipsis Solis ad Longitudinē longiorē				Tabula Eclipsis Solis ad Longitudinē longiorē			
Argi. Lat.		Ducta	Adinu-	Argi. Lat.		Ducta	Adinu-
Septi		Ecli-	ta ca	Dei.		Ecli-	ta ca
ſ	ſ	pis	lus	ſ	ſ	pis	lus
0	2			3	5		
g̃ m̃	g̃ m̃	g̃ m̃	g̃ m̃	g̃ m̃	g̃ m̃	p m̃	m̃ z̃
6 37	53 23	0 0	0 0	7 1	52 40	0 0	0 0
6 30	53 30	0 11	5 30	7 0	53 0	0 17	7 56
6 0	54 0	1 5	13 7	6 30	53 30	1 9	14 11
5 30	54 30	1 55	17 10	6 0	54 0	2 0	18 32
5 0	55 0	2 45	20 10	5 30	54 30	2 53	21 37
4 30	55 30	3 37	22 41	5 0	55 0	3 45	24 2
4 0	56 0	4 29	24 41	4 30	55 30	4 37	26 12
3 30	56 30	5 21	26 15	4 0	56 0	5 28	27 53
3 0	57 0	6 13	27 21	3 30	56 30	6 20	29 17
2 30	57 30	7 6	28 39	3 0	57 0	7 12	30 19
2 0	58 0	7 57	29 28	2 30	57 30	8 5	31 31
1 30	58 30	8 48	30 7	2 0	58 0	8 56	32 15
1 0	59 0	9 39	30 34	1 30	58 30	9 37	32 49
0 30	59 30	10 32	30 51	1 0	59 0	10 48	33 15
0 0	0 0	10 45	30 55	0 30	0 30	11 30	33 30
				0 0	0 0	12 44	33 34
ſ Dei. ſ	D.	ms.		ſ Septi. ſ	D.	ms.	
1	3	E.	C.	5	3	E.	C.
g̃ m̃	g̃ m̃	p m̃	m̃ z̃	g̃ m̃	g̃ m̃	p m̃	m̃ z̃
59 30	0 30	10 32	30 51	59 30	0 30	11 30	33 30
59 0	1 0	9 39	30 34	59 0	1 0	10 48	33 15
58 30	1 30	8 48	30 7	58 30	1 30	9 37	32 45
58 0	2 0	7 57	29 28	58 0	2 0	8 56	32 15
57 30	2 30	7 6	28 39	57 30	2 30	8 5	31 31
57 0	3 0	6 13	27 21	57 0	3 0	7 12	30 19
56 30	3 30	5 21	26 15	56 30	3 30	6 20	29 17
56 0	4 0	4 29	24 41	56 0	4 0	5 28	27 13
55 30	4 30	3 37	22 41	55 30	4 30	4 37	26 12
55 0	5 0	2 45	20 10	55 0	5 0	3 45	23 2
54 30	5 30	1 55	17 10	54 30	5 30	2 53	21 17
54 0	6 0	1 5	13 7	54 0	6 0	2 0	18 32
53 30	6 30	0 11	5 30	53 30	6 30	1 9	14 16
53 0	7 0	0 0	0 0	53 0	7 0	0 17	7 16
				52 30	7 30	0 0	0 0

Tabula Eclipsis Lune ad longitudinē longiorē in epicyclo.



Argumentū Latitudinis Septentrional		Argumentū Latitudinis Meridional		Ducta Ecli- psis	Mi- nuta casus	Mi- nuta more
̄	̄	̄	̄			
0	2	3	5			
̄	̄	̄	̄	̄	̄	̄
̄ m	̄ m	̄ m	̄ m	̄ m	̄ m	̄ m
11 0	49 0	11 0	49 30	0 0	0 0	0 0
10 30	49 30	10 30	49 30	0 40	12 10	0 0
10 0	50 0	10 0	50 0	1 40	19 30	0 0
9 30	50 30	9 30	50 30	2 40	24 32	0 0
9 0	51 0	9 0	51 0	3 35	28 7	0 0
8 30	51 30	8 30	51 30	4 32	31 13	0 0
8 0	52 0	8 0	52 0	5 30	34 10	0 0
7 30	52 30	7 30	52 30	6 25	36 27	0 0 0
7 0	53 0	7 0	53 0	7 23	38 42	0 0
6 30	53 30	6 30	53 30	8 21	40 28	0 0
6 0	54 0	6 0	54 0	9 20	42 11	0 0
5 30	54 30	5 30	54 30	10 17	43 36	0 0
5 0	55 0	5 0	55 0	11 14	44 52	0 0
4 30	55 30	4 30	55 30	12 11	41 4	0 0
4 0	56 0	4 0	56 0	13 9	36 42	10 21
3 30	56 30	3 30	56 30	14 7	34 1	13 47
3 0	57 0	3 0	57 0	15 4	32 44	15 48
2 30	57 30	2 30	57 30	16 2	31 38	17 38
2 0	58 0	2 0	58 0	17 0	30 31	19 14
1 30	58 30	1 30	58 30	17 57	30 3	20 12
1 0	59 0	1 0	59 0	18 53	29 52	20 52
0 30	59 30	0 30	59 30	19 50	29 19	21 16
0 0	60 0	0 0	60 0	20 46	29 16	21 22

Tabula Eclipsis Lune ad Longitudinē propiorē in epicyclo.



Argumentū Latitudinis Septentrional'		Argumentū Latitudinis Meridional'		Dieta Ecli- psis	Alti- nuta casus	Alti- nuta more
ḡ	ḡ	ḡ	ḡ			
0	2	3	5			
ḡ m	ḡ m	ḡ m	ḡ m	p m	m z	m z
13 0	47 0	13 0	47 0	0 26	12 25	0 0
12 30	47 30	12 30	47 30	1 13	20 52	0 0
12 0	48 0	12 0	48 0	2 2	26 7	0 0
11 30	48 30	11 30	48 30	2 50	30 23	0 0
11 0	49 0	11 0	49 0	3 36	34 27	0 0
10 30	49 30	10 30	49 30	4 34	37 0	0 0
10 0	50 0	10 0	50 0	5 29	41 27	0 0
9 30	50 30	9 30	50 30	6 10	43 26	0 0
9 0	51 0	9 0	51 0	6 54	45 21	0 0
8 30	51 30	8 30	51 30	7 41	47 25	0 0
8 0	52 0	8 0	52 0	8 31	49 28	0 0
7 30	52 30	7 30	52 30	9 26	51 6	0 0
7 0	53 0	7 0	53 0	10 11	52 44	0 0
6 30	53 30	6 30	53 30	10 54	54 9	0 0
6 0	54 0	6 0	54 0	11 43	55 20	0 0
5 30	54 30	5 30	54 30	12 35	47 14	9 7
5 0	55 0	5 0	55 0	13 27	43 53	14 9
4 30	55 30	4 30	55 30	14 25	40 54	17 25
4 0	56 0	4 0	56 0	15 0	39 9	19 57
3 30	56 30	3 30	56 30	15 50	37 50	21 57
3 0	57 0	3 0	57 0	16 38	36 51	23 32
2 30	57 30	2 30	57 30	17 25	36 0	24 49
2 0	58 0	2 0	58 0	18 15	35 31	25 47
1 30	58 31	1 30	58 30	19 5	35 5	26 32
1 0	59 0	1 0	59 0	19 54	34 49	27 2
0 30	59 30	0 30	59 30	20 43	34 40	27 16
0 0	60 0	0 0	60 0	21 31	34 35	27 17

Tabula radiciū tēporū i introitū Solis i pncipijs signorū: ad meridianū Venetijs cū equatione dierū: ad annos xpi. 1371. q fuit ann^o bisextil.

Tabula reuolutiois tēporū annoz mūdi: natiuitatū z edificiorū in suis fractionib^o. s. horaz z minutoz e. Numeri qualium zc. cōes

Et nota q̄ tempus q̄ inueniret cum istis radicibus esset tēp^o p̄ āno xp̄i cōpleto 1372. z p̄ ingressu i zc z X essent pro anno impfecto Christi. 1373. zc

Di	hō	m̄	z	z	4	annoz	hō	m̄	z	z	4	absentes	Di	hō	m̄	z	z	4	
In V	absen.	Marty	1	5	49	15	43	52	1	28	2	17	38	9	12				
II	5	41	21	16	18	2	11	38	31	27	24	2	56	4	35	16	18	24	
						3	17	27	47	11	6	3	84	6	52	54	27	26	
In 8	absen.	April.	4	23	17	2	54	48	4	112	9	10	32	36	47				
IO	23	20	8	0	0	5	5	6	18	38	30	5	140	11	28	10	45	59	
						6	10	55	34	22	12	6	168	13	45	48	55	11	
In II	absen.	Maij	7	16	44	50	5	54	1	196	16	3	27	4	23				
12	5	20	29	16	18	8	22	34	5	49	36	8	224	18	21	5	13	35	
						9	4	23	21	33	18	9	252	20	38	43	22	47	
In 69	absen.	Jun.	10	10	12	37	17	0	10	280	22	56	21	31	59				
12	18	2	48	16	18	11	16	1	53	0	42	11	309	1	13	59	41	10	
						12	21	51	8	54	24	12	337	3	31	37	50	22	
In 9	absen.	Jul.	13	3	40	24	28	6	13	365	5	49	15	59	34				
14	6	49	4	41	18	14	9	29	40	11	48	13	365	5	49	15	59	34	
In ny	absen.	Augu.	15	15	18	55	55	30	15	15	18	55	55	30					
14	12	47	4	37	18	16	21	8	11	39	12								
						17	2	57	27	22	54								
In 2	absen.	Septēb.	18	8	46	43	6	36	18	8	46	43	6	36					
16	6	22	39	16	18	19	14	35	58	50	18	1	13	13	16	222	27		
						20	20	25	14	34	0	2	7	26	17	236	40		
In m	absen.	Octob.	20	20	25	14	34	0	3	41	39	18	249	53					
14	9	57	38	16	18	40	16	50	29	8	0	4	55	52	19	263	5		
						60	13	15	43	42	0	5	69	5	20	227	18		
In 7	absen.	Novēb.	80	9	40	58	16	0	6	83	17	21	291	31					
13	0	57	24	16	18	100	6	6	12	50	0	7	97	30	21	305	44		
						200	12	12	25	40	0	8	111	43	23	319	57		
In 7	absen.	Decēb.	300	18	18	38	30	0	9	124	56	24	333	10					
12	8	47	58	16	18	400	0	24	51	20	0	10	138	56	25	347	23		
						500	6	31	4	10	0	11	152	22	26	0	36		
In 22	absen.	Jan.	600	6	31	4	10	0	12	166	35	27	14	49					
10	16	52	14	16	18	700	18	43	29	50	0	13	180	48	28	28	2		
						800	0	49	42	40	0	14	194	1		30	11		
In X	absen.	Feb.	9	7	52	0	0	0	15	208	14		0	0					

Tabula additionis dierū

Dies	z	m̄	Dies	z	m̄
1	13	13	16	222	27
2	7	26	17	236	40
3	41	39	18	249	53
4	55	52	19	263	5
5	69	5	20	227	18
6	83	17	21	291	31
7	97	30	22	305	44
8	111	43	23	319	57
9	124	56	24	333	10
10	138	56	25	347	23
11	152	22	26	0	36
12	166	35	27	14	49
13	180	48	28	28	2
14	194	1		30	11
15	208	14		0	0

Radices graduum eq noctialiu existētes in horizonte: s̄ ē Ascē, dētes Venetys	Tabella reuolutionis Ascendentiu annoꝝ mundi natiuitatum ⁊ edificioꝝ Numeri
ad ānos xpi. 1371.	annoz 1 87 18 55 55 30
cōpletos Et ascēdētia	2 174 37 51 51 0
q̄ inueniēt cū illi radi.	3 261 56 47 46 30
cib ^o essēt ascēdētia	4 349 15 43 42 0
p̄ āno xpi i cōple.	5 76 34 39 37 30
to 1372 zc. vt s̄	6 163 53 35 33 0
5̄ 11̄ 2̄ 3̄ 4̄	7 251 12 31 28 30
∨	8 338 31 27 24 0
175 20 19 4 30	9 65 50 23 19 30
∪	10 153 9 19 15 0
107 21 19 4 29	11 240 28 15 10 30
∩	12 327 47 11 6 0
227 54 19 4 30	13 55 6 7 1 30
∩	14 142 25 2 57 0
90 42 4 4 30	15 229 43 58 52 30
∩	16 317 2 54 48 0
314 29 1 4 30	17 44 21 50 43 30
∩	18 131 40 46 39 0
73 53 9 4 30	19 218 59 42 34 30
∩	20 306 18 38 30 0
5 39 49 4 30	40 252 37 17 0 30
∩	60 198 55 55 30 0
87 17 34 4 30	80 145 14 34 0 30
∩	100 91 33 12 30 0
342 8 4 4 30	200 183 6 25 0 30
∩	300 274 39 37 30 0
132 0 34 0 30	400 6 12 50 0 30
∩	500 97 46 2 30 0
285 9 49 4 30	600 189 19 15 0 30
∩	700 280 52 27 30 0
180 7 0 0 0	800 12 25 40 0 30

Explicunt Tabule tabularum Astronomicæ Diui Alfonsi Romanorum ⁊
Castelle regi illustrissimi: Opera ⁊ arte mirifica viri solertis Johānis Idam/
man de Landoia dictus Hertzog. Curaq; sua nō mediocri: impressioe com/
plete existunt felicibus astris. Anno a Prima Reꝝ ethereaz circuitione.
8476. Sole in parte. 18. gradiente Scorpij Sub celo Veneto. Anno Sa/
lutis. 1492. Currente: Prædie Caleni. Nouembꝛ. Venetys.



Handwritten text, likely bleed-through from the reverse side of the page. The text is organized into several columns and rows, possibly representing a ledger or a list of items. The handwriting is cursive and difficult to decipher. A large, dark ink blot is visible near the top center of the page.

Handwritten text at the bottom of the page, possibly a signature or a date. The text is faint and partially obscured by a dark mark.

100 & 100

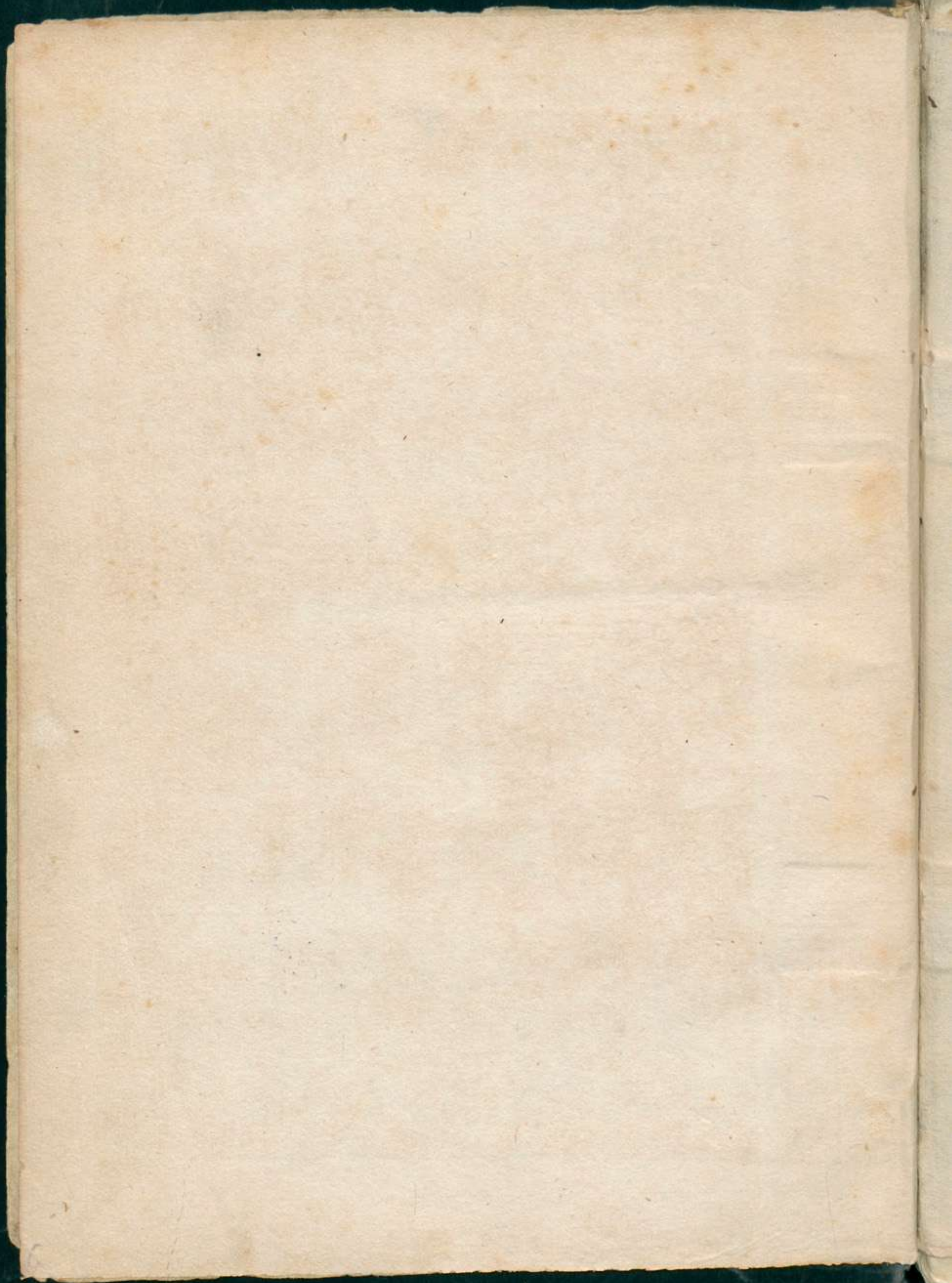



Biblioteca de Catalunya

Reg. 501.882

Sig. _____

Inc. 120-8^e

8^e

BIBLIOTECA DE CATALUNYA



1001959089

