

Plano de Fedale, situado en la Costa de Africa, en la Lat. 33. M' y en la Long. 9. 18'. segun el reconocimiento practicado de Orden del REY, por el Comandante de la Esquadra, el Cap. de Navio, Manq. de Casa Filly, el dia 7. de Ag. 1761.

Escala de una milla Maritima.

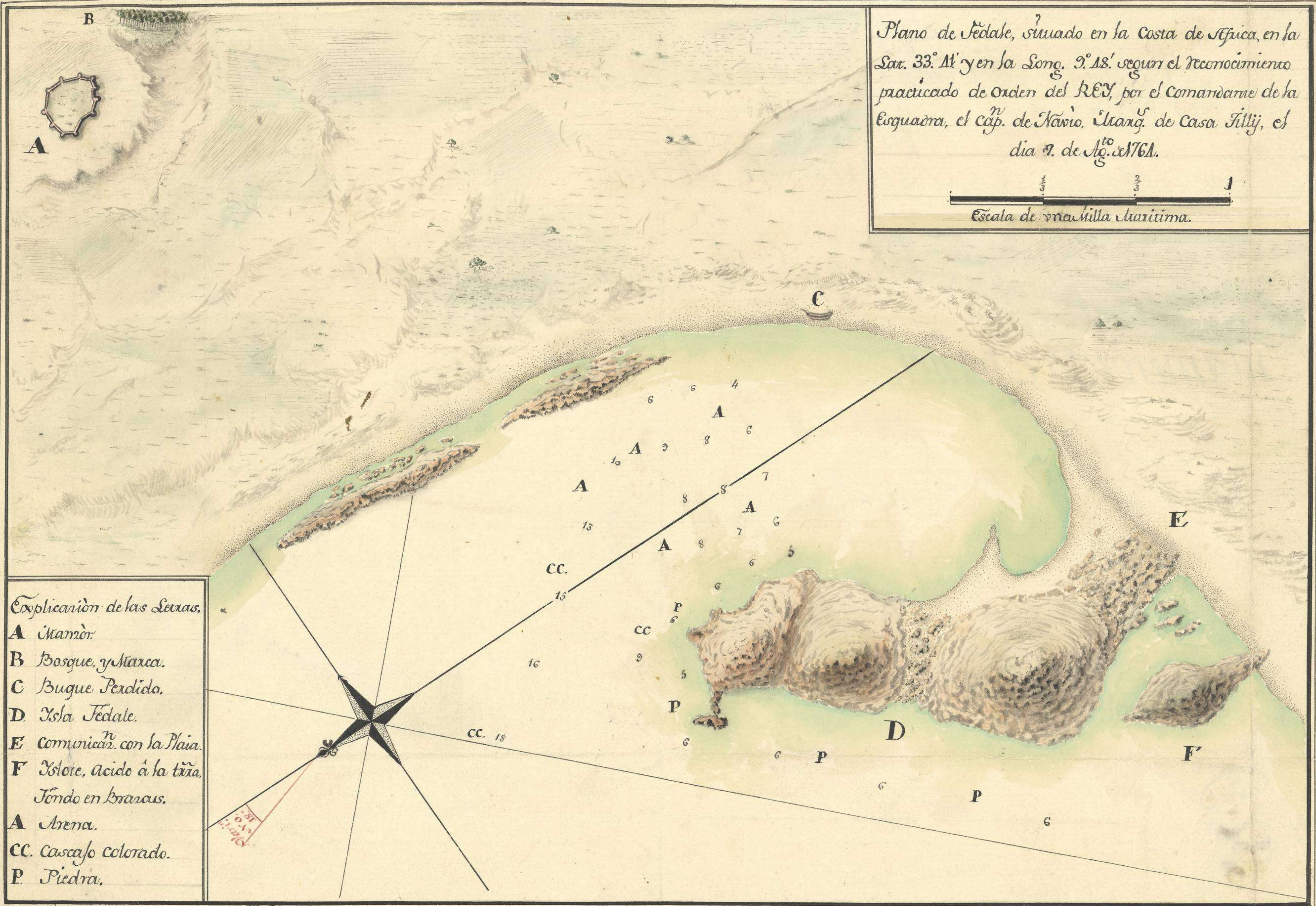

Explicacion de las Letras.

A Mamon.

B Bosque, y Marca.

C Buque Perdido.

D Isla Fedale.

E Comunicar con la Playa.

F Istote, acido a la tierra. Fondo en Braxas.

A Arena.

CC. Cascajo Colorado.

P Piedra.



25A

Costa occidental de Africa.

Portulano.

Plano de Fedal.

por el Marques de Casa Filij. 1764.

manuscrito español.

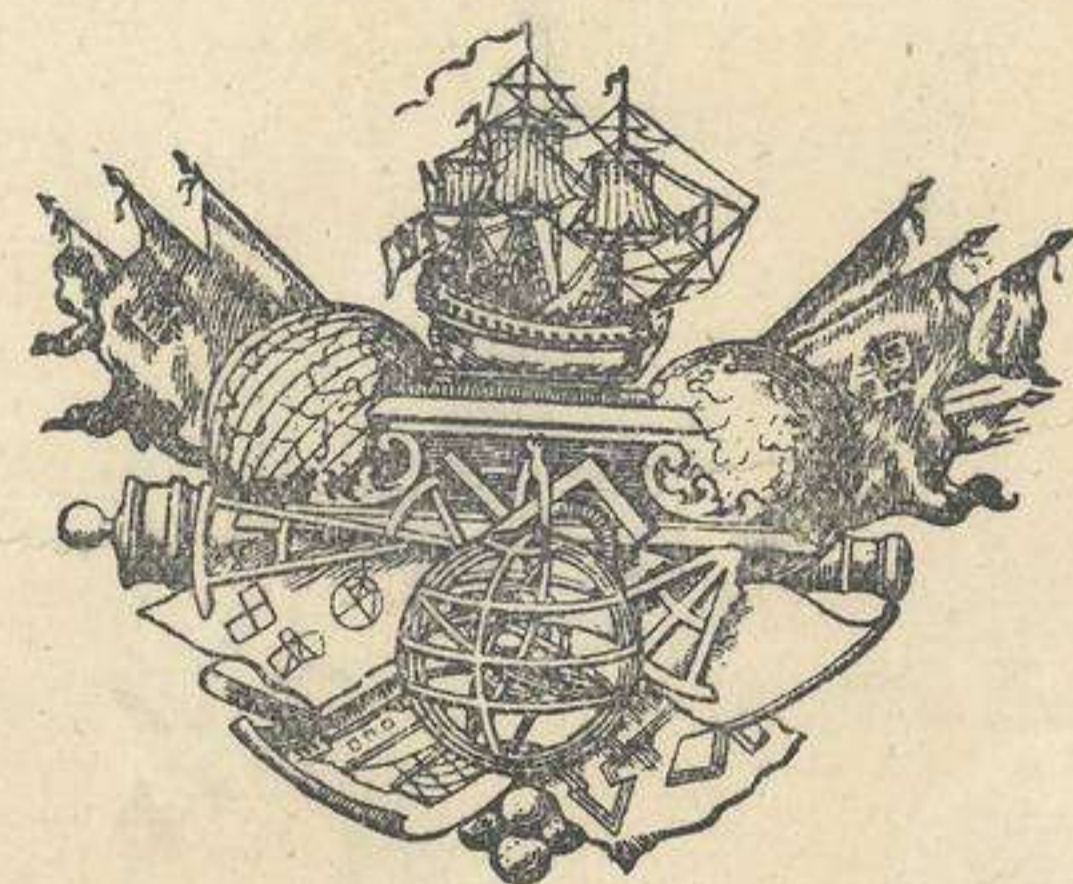

MUSEO NAVAL

Catalogación de cartas. 1942.

INVENTARIO	2757
SIGNATURA	98-4

*Manuscript No. 3*

*Don Jos. de la Cruz*

**T**

**98**

*Manuscript No. 3*

*629*