

Descripción de la Isla S.ⁿ Diego por los naturales Matca.

Situada por la Lat.^o Sur de 17^o grados y por 234-36. min de Long.^o segun Mexid.^o de thenexife, descubierta por el Paquebot Jupiter, siendo conserva de la Frag.^{ta} de S.M el Aquila Comand.^{te} de la expedicion el Capitan de Frag.^{ta} Domingode Boenechea, sacado a luz de su orden p.^o D.ⁿ Juan Heve Alfeax de Frag.^{ta} y Prim.^o Piloto de ella.

A. Isla de San Diego
 B. La dha Isla en Perspectiva ..

Demora la mediania al nno. S. ⁸ qv. O.
 de la Aguja dist. 6 a 7 leg.

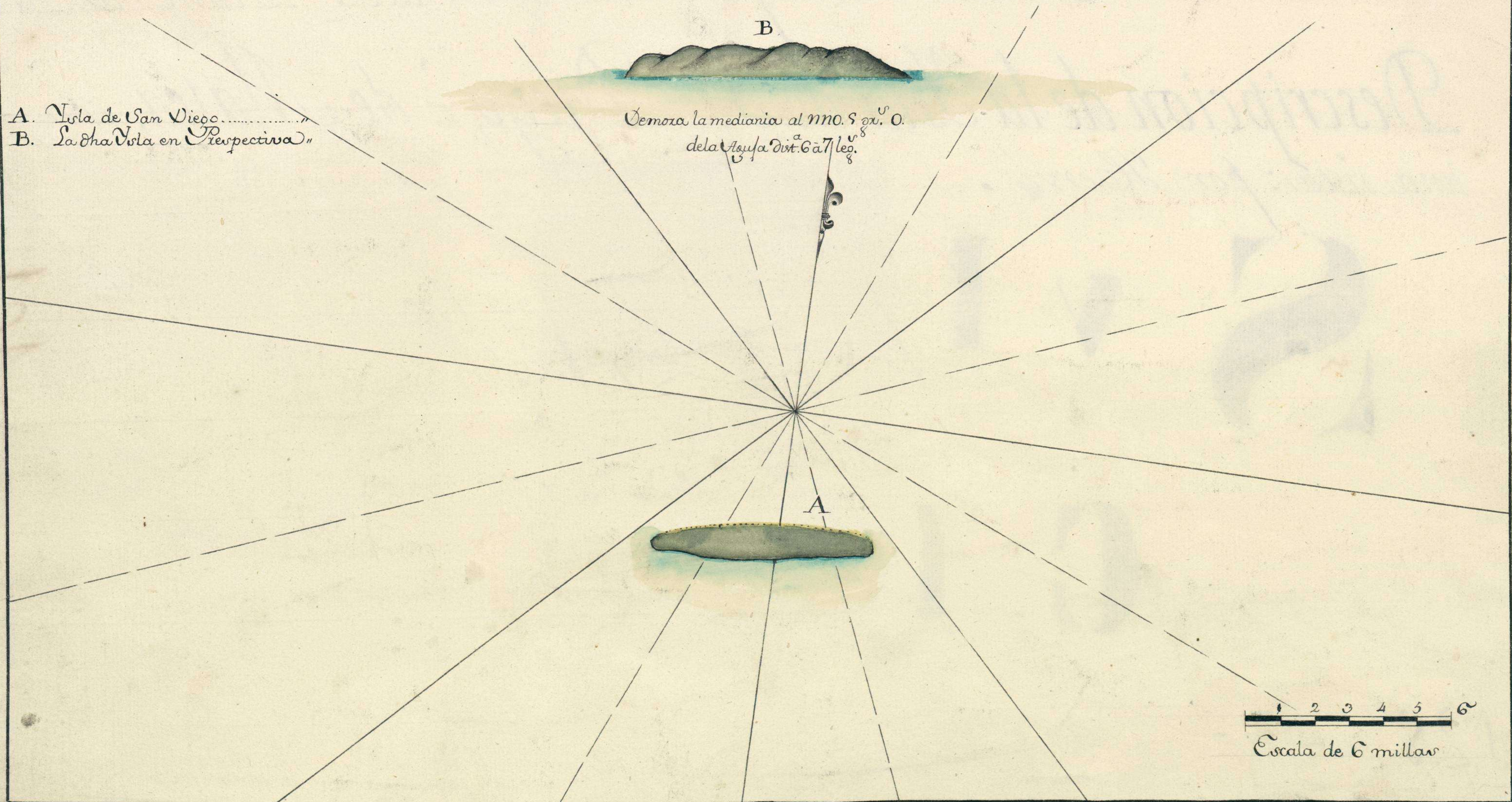

Escala de 6 millas

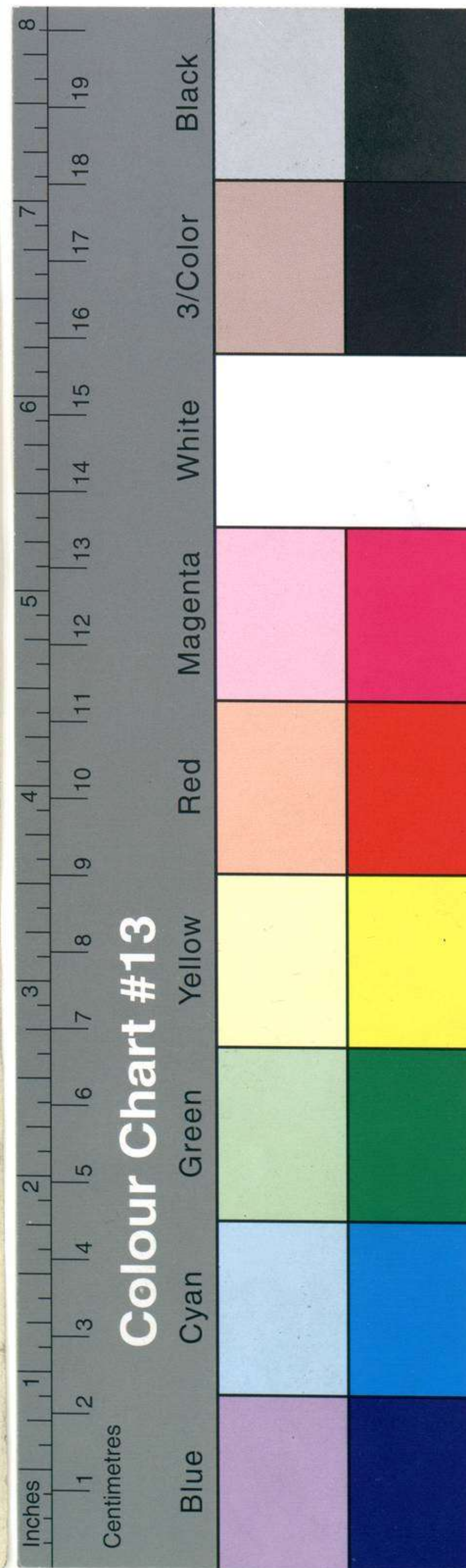

Nº 001750

Mar Pacifico

246 y Bajos

Mar Pacifico Meridional, Plano de la

Descripcion de la Isla de S.ⁿ Diego, o de Matea, con una vista: por Hervé.

S

V

I

C

I

Cliché n.º 184/6230

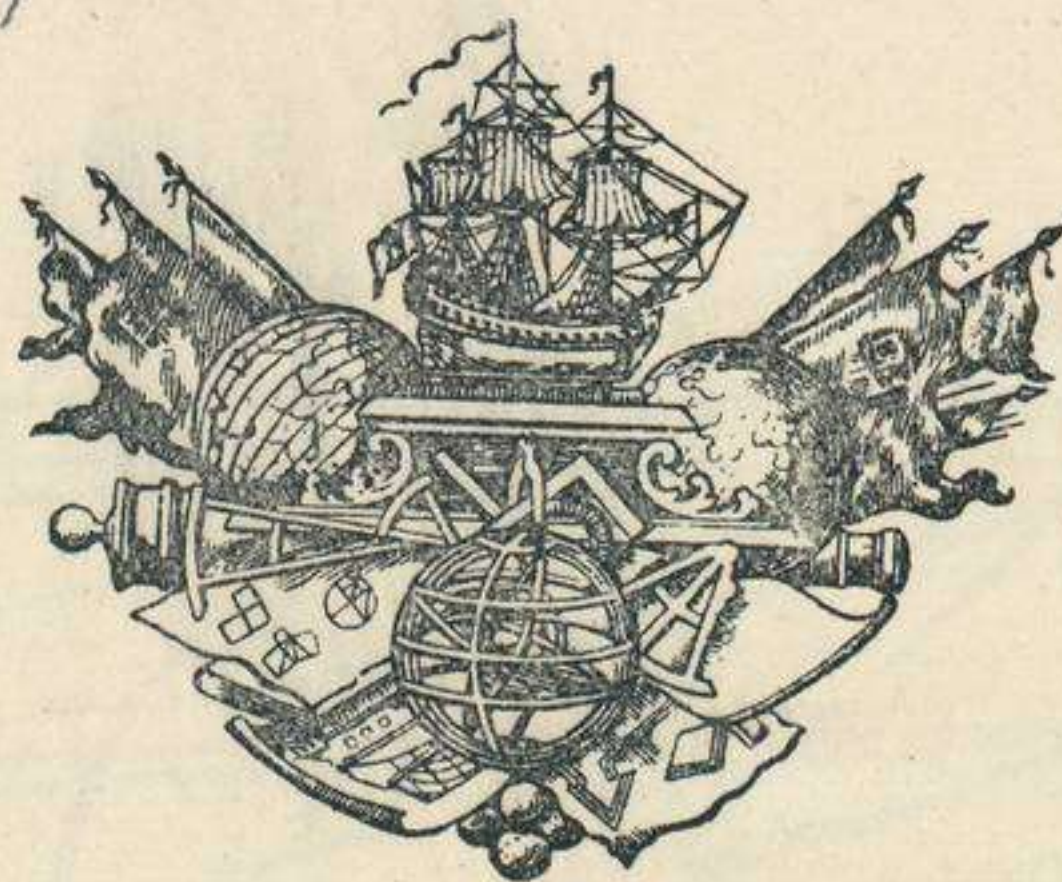

MUSEO NAVAL

Catalogación de cartas. 1942.

INVENTARIO

1924

SIGNATURA

54-B-8



ESTAS CARTAS Y PLANOS, PROCEDENTES DEL ANTIGUO DEPÓSITO HIDROGRÁFICO, FUERON CATALOGADAS POR EL COMANDANTE Y OFICIALES DE LA CARABELA SANTA MARÍA, DURANTE EL VERANO DE 1929, EN SEVILLA CON MOTIVO DE LA EXPOSICIÓN IBERO-AMERICANA.

NÚMERO

SIGNATURA

XVI-30

128

54-B-8

[Handwritten signature]