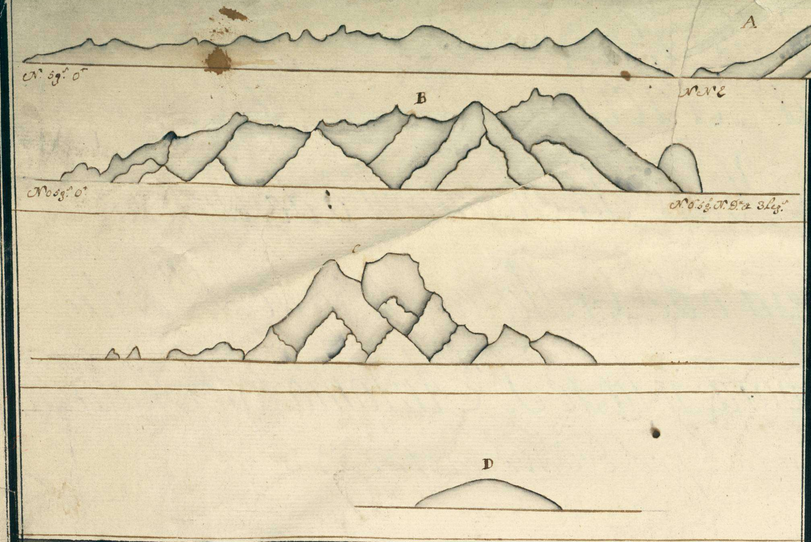

Planos de las Islas, la Desmosa. Por los Naturales Casine. Situada su meditania por la latt.d de 36g.s 56m.s S. y por 220g.s 35m.s meridiano de tenerife; el de la Isla la Princesa. por los Naturales Oroduatra. situada por la latt.d de 36g.s 50m.s S. y por 220g.s 42m.s de long.d el de la Isla S.n Pedro. Por los Naturales Bizapora situada Por la latt.d de 36g.s 50m.s y por 223g.s 47m.s de long.d y el de la Isla S.n Antonia Por los Naturales. Manana. situada. Por la latt.d de 36g.s 00m.s S. y por 229g.s 35m.s de long.d

A. Isla de la Princesa
B. Idem
C. Isla de S.n Pedro
D. Puerto p.a embarcac.s menores
E. Arboleda. Sobre una lengueta de tierra Bajo y Puerto de Yolas
Puerto en la Isla Princesa donde se levantaron Por el Alferes de Fragata Don Juan de Apolaco
G. Isla de S.n Antonio
H. Islotes donde Rompe el Yo Baña
Isla Desmosa
I. La Unica Boca q.e he visto
K. Ensenada Grande
L. Isla Desmosa

Plano del Puerto escondido en la Isla la Princesa Levantado Por el Alferes de Fragata D.n Juan de Apolaco

G. Puerto escondido donde fondeo una fragata Inglesa
D. Canal p.a entrar en el citado Puerto
H. Islotes Sobre el arrecife con arboledas
I. Arrecife de Piedra mucarra donde Rompe el mar y lo Baña

Las Letras de la Sonda

A. Significa Arena B. Blanca N. Negra L. Lama C. Cascajo

Perspectivas.

A. La de la Isla Princesa visto Segun los Rumbos q.e se indica
B. La de la I.a Desmosa visto Segun los Rumbos y Distancia que se indica.
C. Lado la Isla S.n Pedro, visto su meditania al N.o 1.n D.a 7 leg.s
D. La de la I.a S.n Antonio visto al N.o 1.o D.a 8 leguas.

marcaciones por la Aguja que tiene 8g.s de V.n al N.e y medio a estas N.s

Sacado a luz Por D.n Juan de Herve Alferes de Fragata mero Piloto de la R.l Armada

A.o 1775

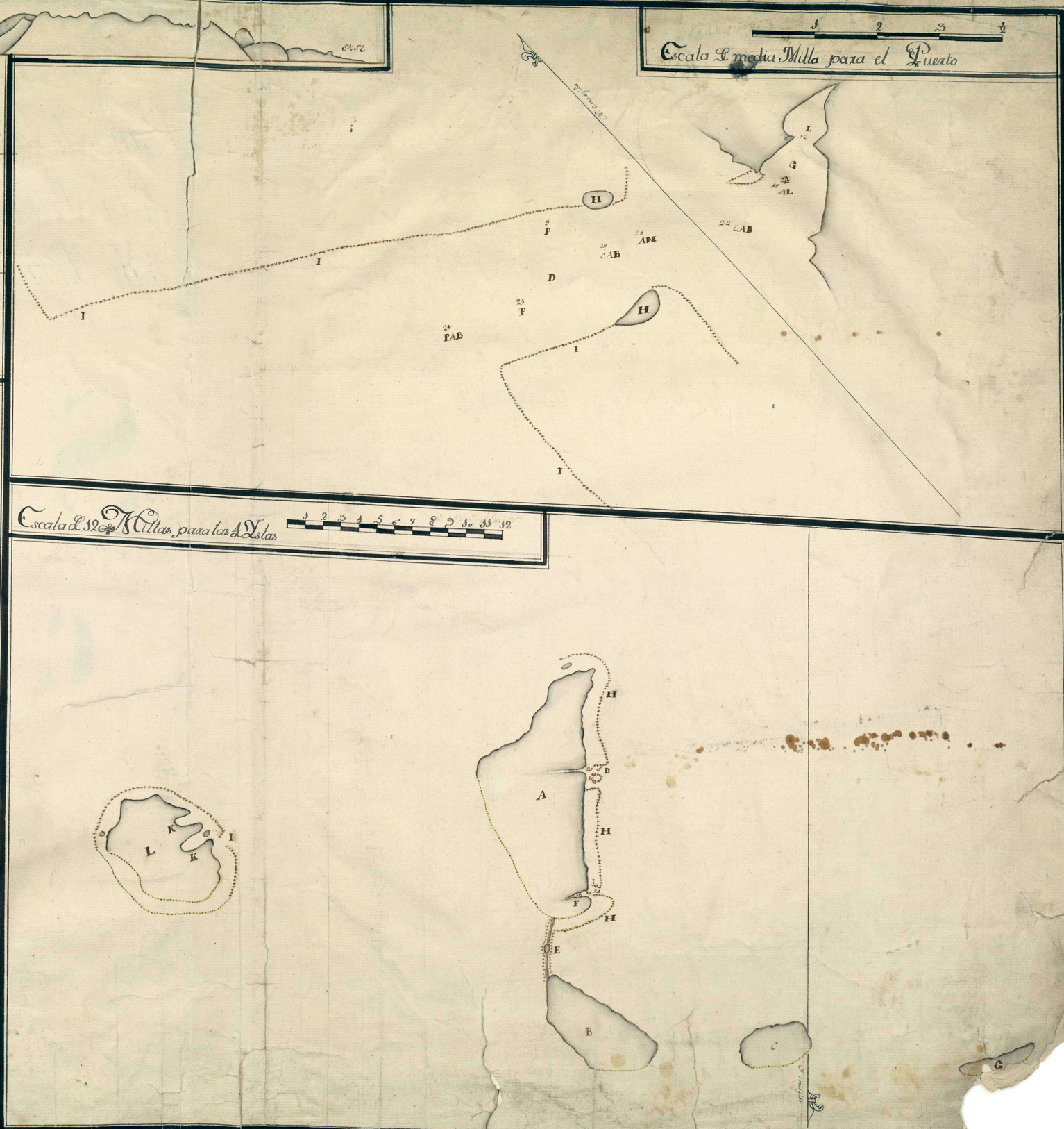

2010 Ministerio de Cultura

Nº 002174

Mar Pacifico Meridional.

Plano de las Yslas La Hermosa ó de Oafine de la Princesa ó de Orellatea, de la de S.n Pedro ó de Porrapora, y la de S.n Antonio ó de Maurua con varias vistas: por Herré en 1775.

Español

S VI Nº 42.

C 1

S VI C1

Cliché n.º 184/6208

MUSEO NAVAL
Catalogación de cartas. 1942.
INVENTARIO
SIGNATURA
54-B-22 R-1930

54-B-22

2010 Ministerio de Cultura