



Escala de 2 Millas

B

Descripcion de la Isla de S. Diego de los Naturales (Matea) situada por la Lat. de 17^g. Sur y por 236^g. 36 m. Merid. a Tenerife. Sacada a Lus. por D. Juan de Hervey. Alfezes de Fragata y Primeros Pilotos de la R. Armada

A. Isla S. Diego

B. Superspectiva de morando su mediania al N. N. O. 5^g. O. por la altura dist. de 6. a 7. leguas. Vasea la altura 8^g. N. E. de 1776.



N. corregido

Descripcion de la Isla de S. Julian por los Naturales (Tabao) situada por la Lat. de 17^g. 3 m. Sur y por 236^g. 39 m. y la de S. Blas por los Naturales Huacaba. situada por la Lat. de 16^g. 53 m. Sur y por 236^g. 23 m. a Long. meridiano de Tenerife. Sacada a Lus. por D. Juan de Hervey. Alfezes de Fragata y Primeros Pilotos de la R. Armada.

A. P. de la punta de la lat. de 16^g. 16 m. S. y 236^g. 1 m. a Long.

B. Veleter sobre el mar con a 60. 1/2

C. Punta de las perlas de las lat. de 17^g. 3 m. S. y por 236^g. 32 m. a Long.

D. Abolera q. V. de la visera hasta donde se abra la balsa.

E. Alfezes de D. Pompeu muchi. vino el mar y la balsa

F. P. de S. Julian

G. Laguna grande



Escala de 2 Millas

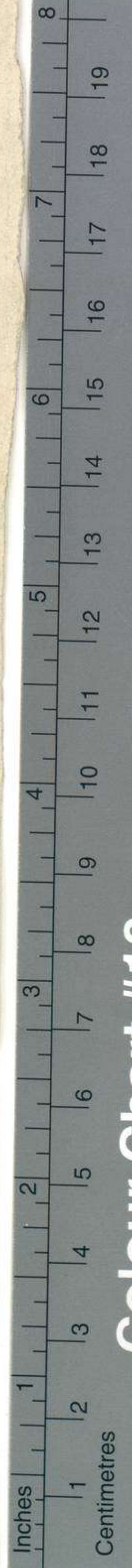
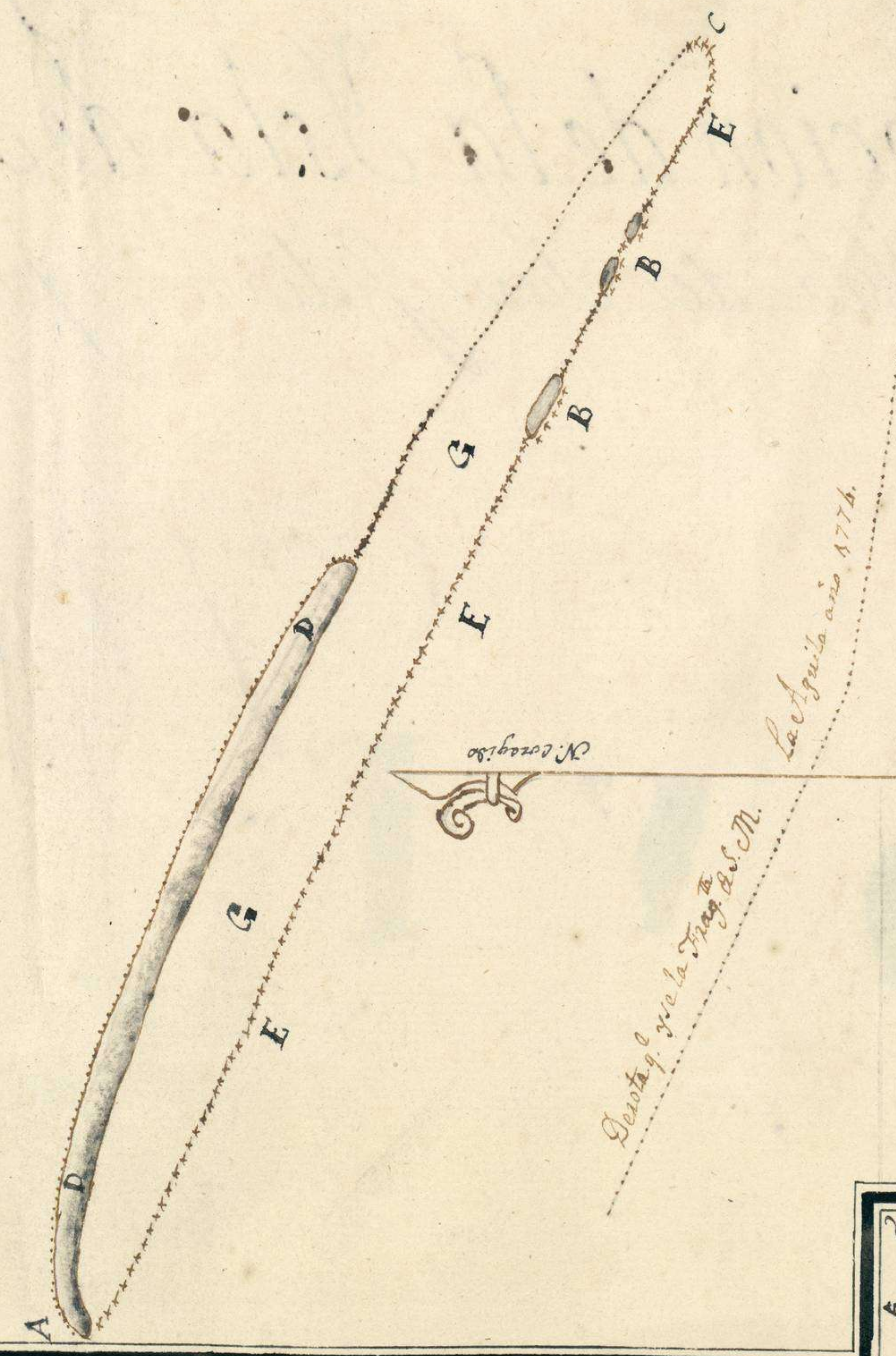

Colour Chart #13



Nº 002166
Nº 002167

Mar Pacifico Meridional, Plano

Descripcion de la Isla de Sⁿ Diego o de Matea, y
la de la Isla de San Julian = por Cervé =

Handwritten signature in red ink, possibly 'Cervé'.

Spanish map

S V I

54

S

Cliché n.º 184/6222

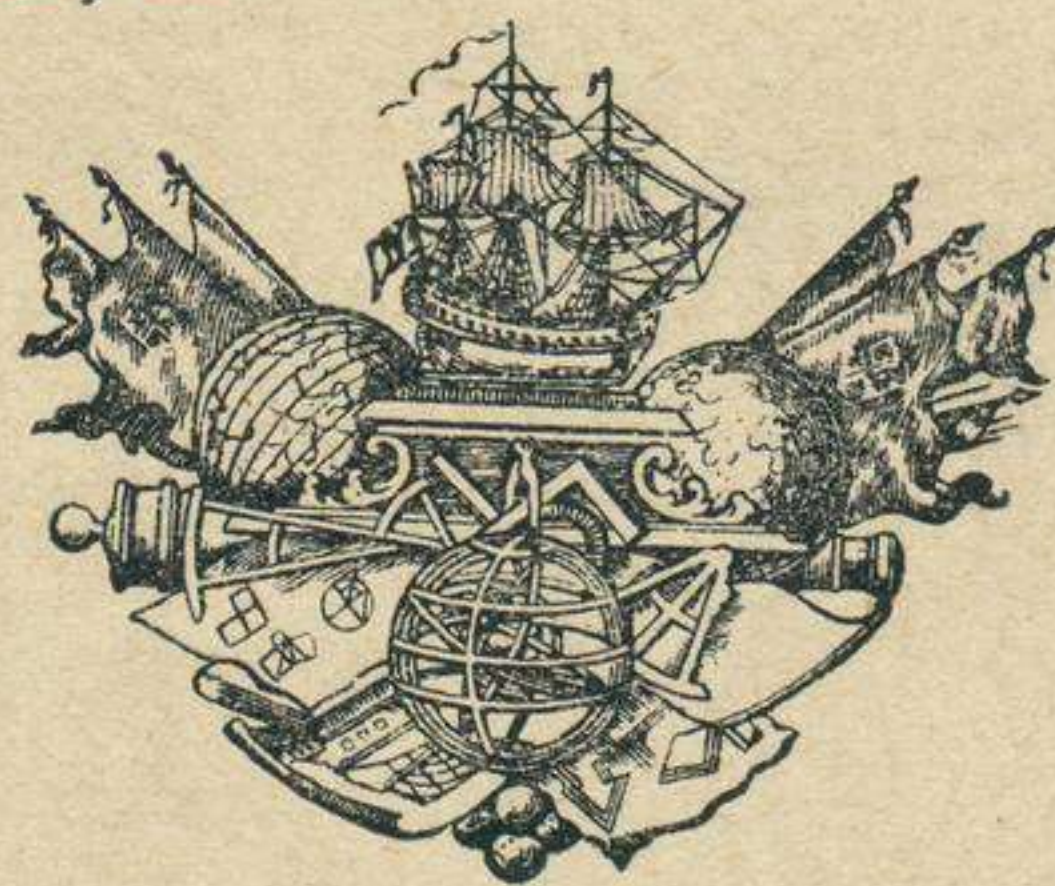

MUSEO NAVAL

Catalogación de cartas. 1942.

INVENTARIO 1931
SIGNATURA

54-B-15

54-B-15

NÚMERO

SIGNATURA

XVI-54



ESTAS CARTAS Y PLANOS,
PROCEDENTES DEL ANTIGUO
DEPÓSITO HIDROGRÁFICO,
FUERON CATALOGADAS POR EL
COMANDANTE Y OFICIALES DE
LA CARABELA SANTA MARÍA,
DURANTE EL VERANO DE 1929,
EN SEVILLA CON MOTIVO DE LA
EXPOSICIÓN IBERO-AME-
RICANA.