Rio del Orinoco cuyas bocas son las que se trafican en él ignorando el todo de ellas copiado en los mismos terminos por el que se transfloró.

Explicacion

1.. Boca de Navios	7.. Pedernales	13.. Punta de los Gallos
2.. Saca Ypanas	8.. Manavo Grande	14.. El Soldado
3.. Mamiquau	9.. Manavo Chico	15.. Punta dela Galera
4.. Marmura	10.. Golfo Fuste	16.. Cabo de Coces
5.. Macareo	11.. Bocas del Drago	
6.. Capure	12.. Puerto de España	

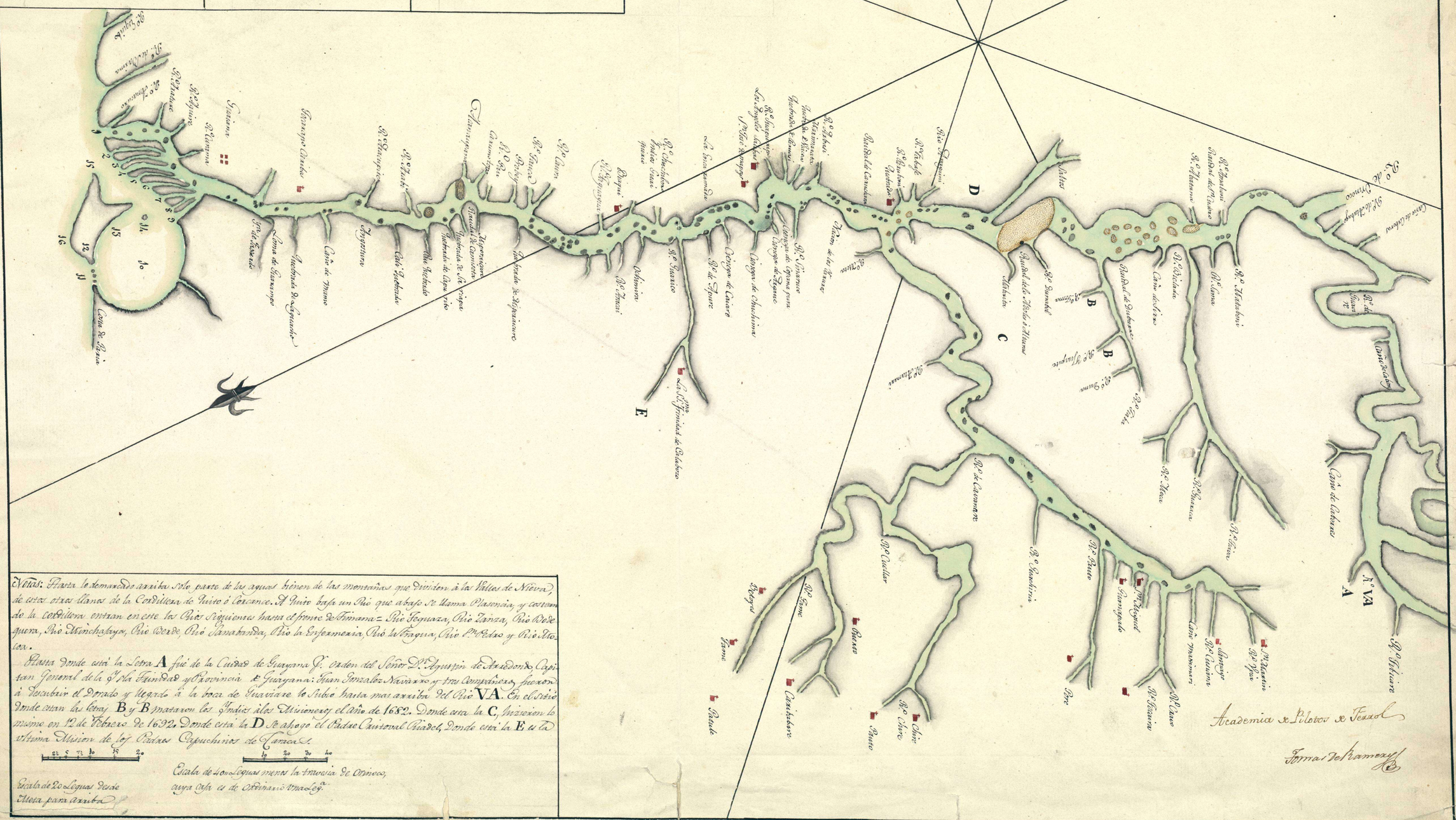

Notas: Hasta lo demarcado arriba solo parte de las aguas bienen de las montañas que dividen a las Valles de Nieva, de estos otros llanos de la Cordillera de Puisto ó Corcance. Al Puio hasta un Rio que abajo se llama Plasencia, y cortando la cordillera entran en este los Rios Riquiemes hasta el frente de Homana = Rio Yeguaza, Rio Zarza, Rio Rodeguera, Rio Atrinchatayo, Rio Verde, Rio Samabonda, Rio la Enfermeria, Rio la Tragua, Rio Pto Pedro y Rio Atocoa.

Hasta donde está la Letra A fue de la Ciudad de Guayana Jr. orden del Señor Dn. Agustin de Arredondo, Capitan General de la Yla Firmedad y Provincia de Guayana: Juan Gonzalez Navarro y tres Compañeros, fueron á Secubrir el Dorado y llegado á la boca de Guaviare lo subió hasta mas arriba del Rio VA. En el sitio donde estan las letras B y B mataron los Indios alos Misioneros el año de 1682. Donde esta la C, Inizieron lo mismo en 12 de Febrero de 1692. Donde esta la D se ahogo el Padre Cristoval Rivadel, donde esta la E es la ultima Mision de los Padres Capuchinos de Tarasca.

Escala de 20 Leguas desde Mera para arriba

Escala de 40 Leguas menos la travesia de Orinoco, cuya cosa es de ordinario 4 mas de 5.

2010 Ministerio de Cultura