

1 Anatomie des Menschen. IV. Reihe
Sinnesorgane. — A. Der Geruchsin. Do. 843

1. Senkrechter Querschnitt durch die
Nasenhöhle. (79 625) (Aus Ranke:

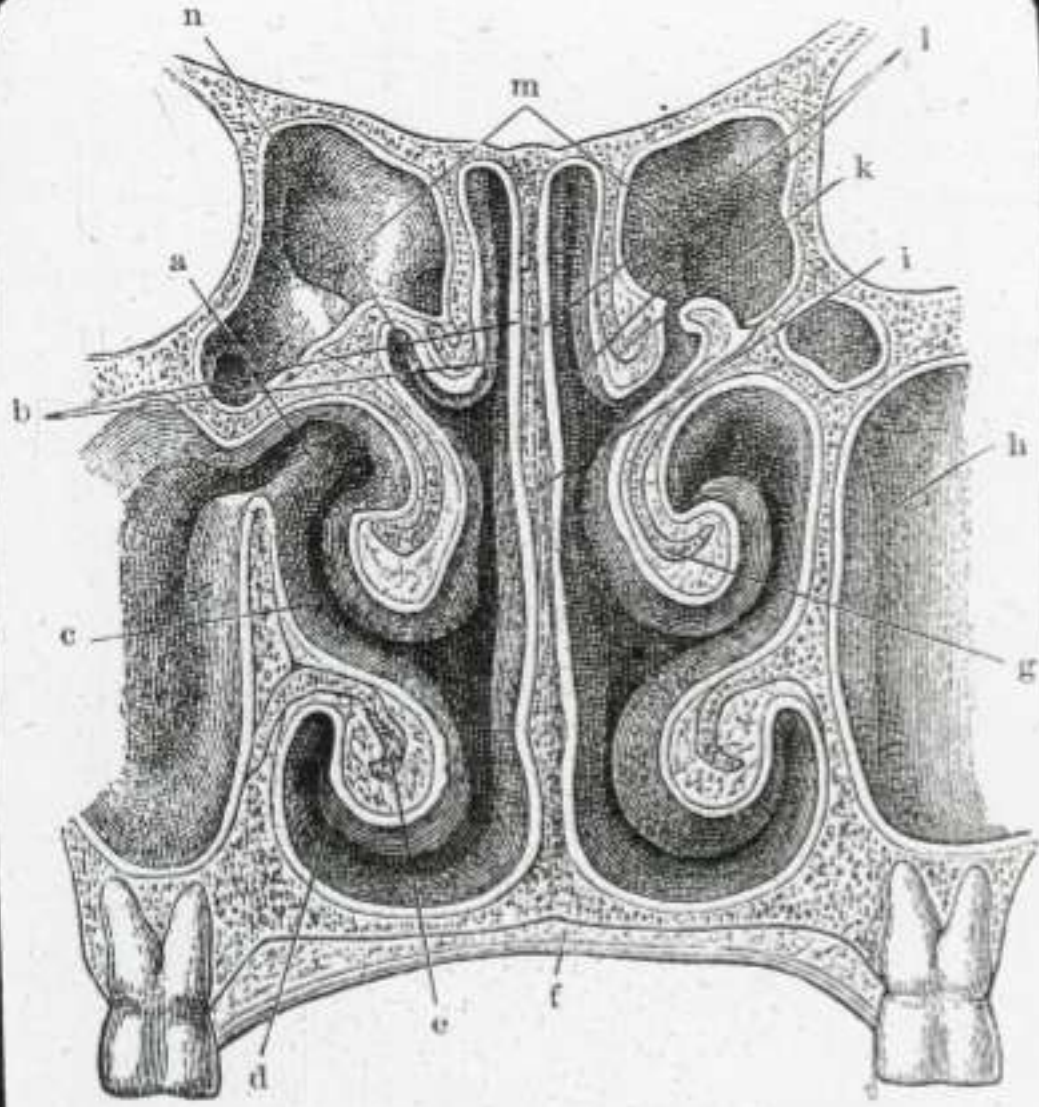

Senkrechter Querschnitt durch die Nasenhöhle.
a Eingang in die Oberkieferhöhle, b Riechschleimhaut, c mitt-
lerer Nasengang, d unterer Nasengang, e untere Nasenmuschel,
f harter Gaumen, g mittlere Nasenmuschel, h Oberkieferhöhle
(Niglmors Höhle), i Nasenscheidewand, k obere Nasenmuschel,
l Riechschleimhaut, m Siebbeinzellen (Nebenhöhlen der Nase),
n oberer Nasengang.

„Der Mensch“, Verlag Bibliogra-
phisches Institut, Leipzig)

Ed. Liesegang, Düsseldorf.

2 Anatomie des Menschen. IV. Reihe
 Sinnesorgane. — A. Der Geruchsin. Do. 343
 2. Endigungen der Riechnerven.
 (79 626) (Aus Ranke: „Der

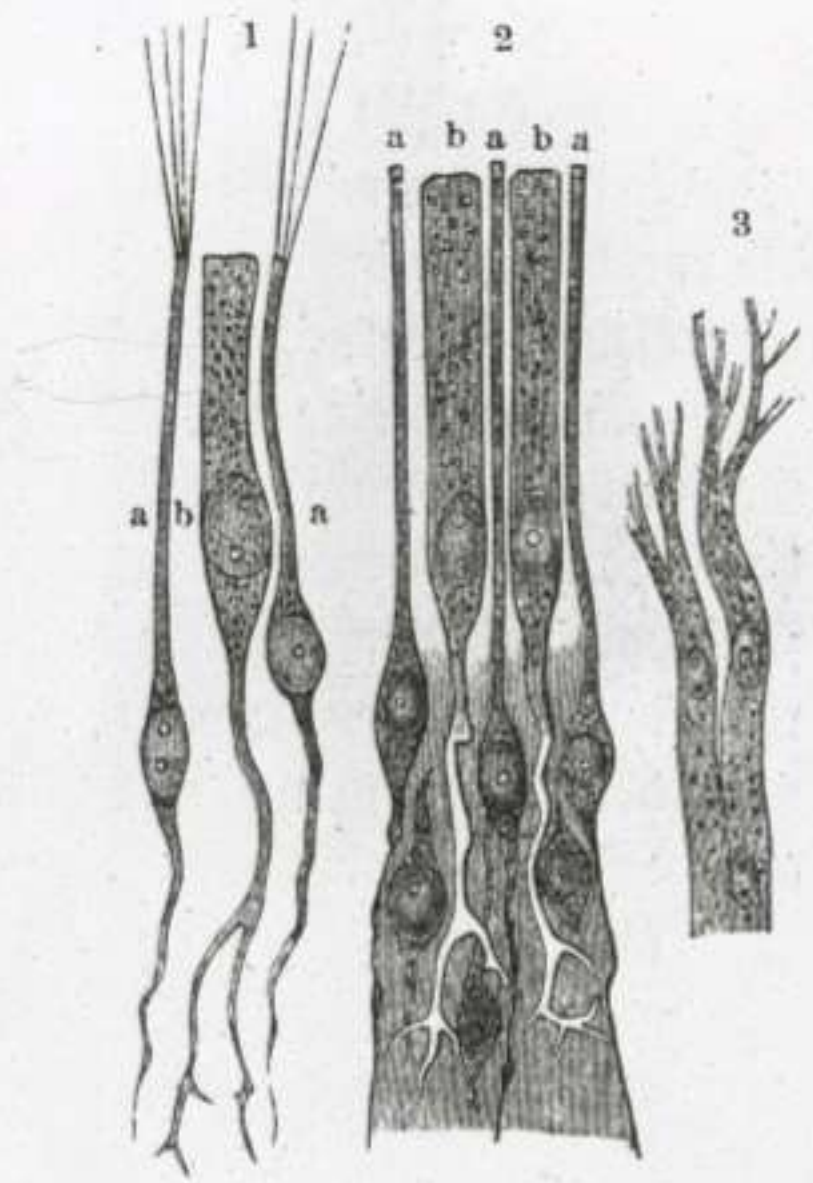

Endigungen des Riechnerven.
 Zelle der Riechschleimhaut: 1 vom Frosch,
 2 vom Menschen (a Riehzellen, b Stütz-
 zellen); 3 Nervenfajern der Geruchsnerven
 vom Hunde.

Mensch“, Verlag Bibliographisches
 Institut, Leipzig)

Ed. Liesegang, Düsseldorf.

3 Anatomie des Menschen. IV. Reihe
Sinnesorgane. — A. Der Geruchsinn. **Do.343**
3. 1. Schmeckbecher vom Kanin-
chen. 2. Geschmackszellen oder

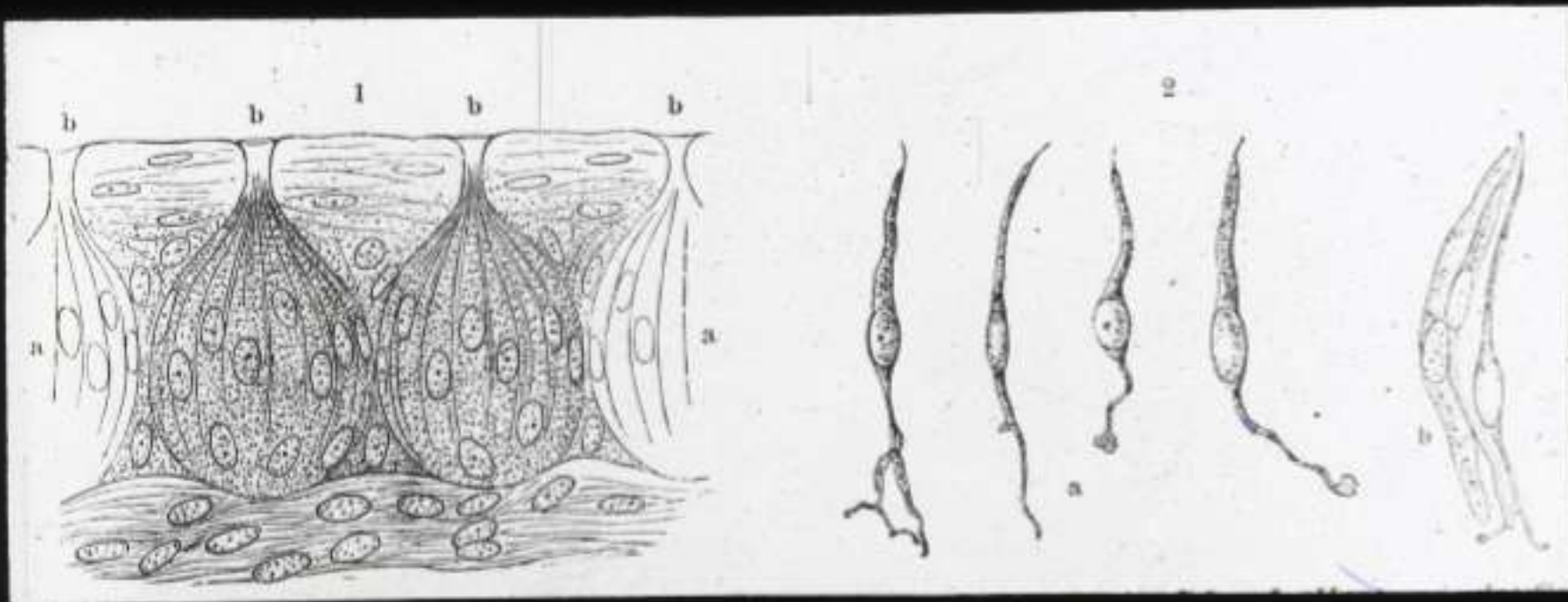

Schmeckzellen. (79 627) (Aus
Ranke: „Der Mensch“, Bibliogra-
phisches Institut, Leipzig)

Ed. Liesegang, Düsseldorf.

4 Anatomie des Menschen. IV. Reihe
Sinnesorgane. — B. Der Gehörsinn. Do. 343
4. Senkrechter Querschnitt durch den

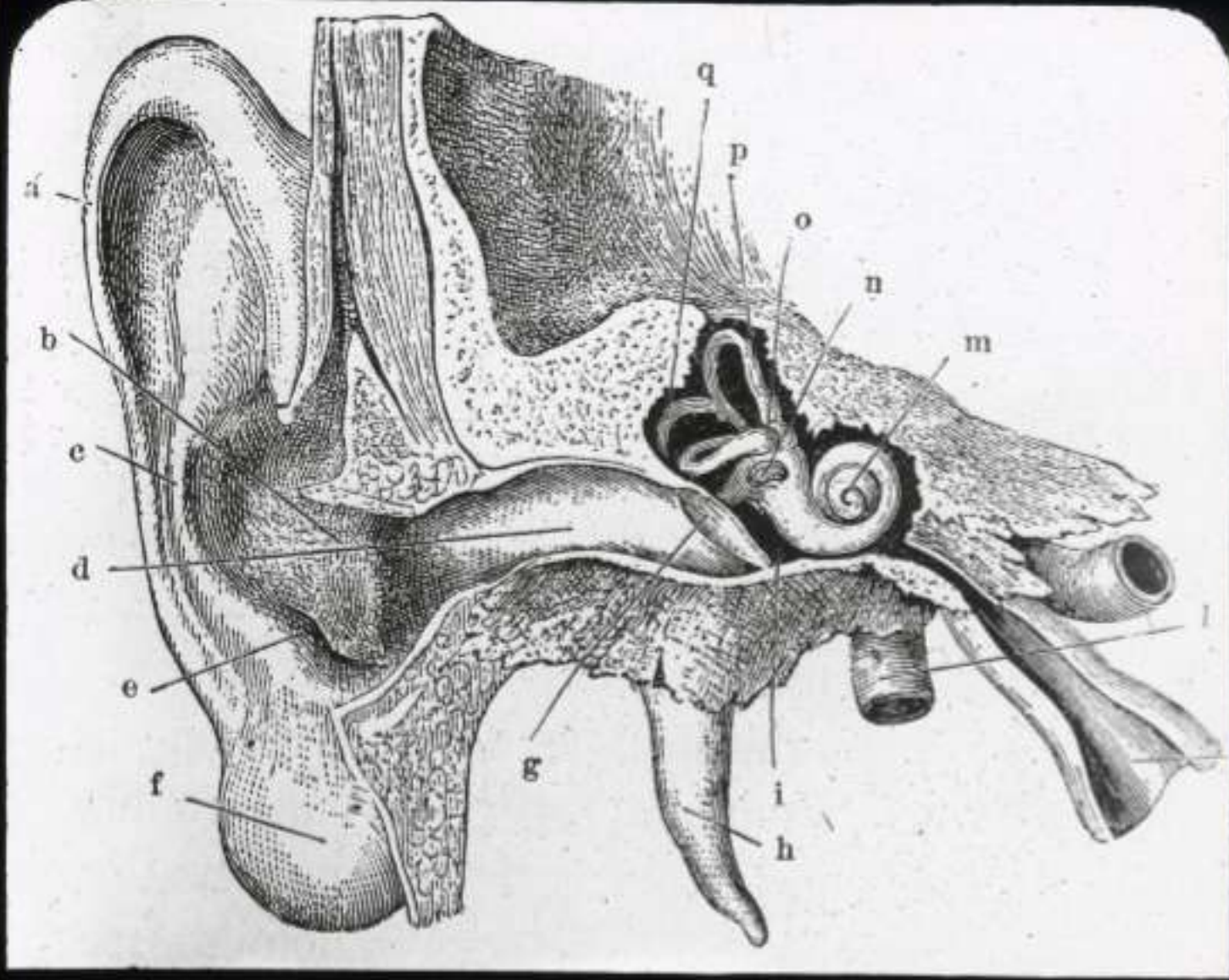

äußeren Gehörgang. ((79 628))
(Aus Ranke: „Der Mensch“, Verlag Bibliographisches Institut, Leipzig)

5

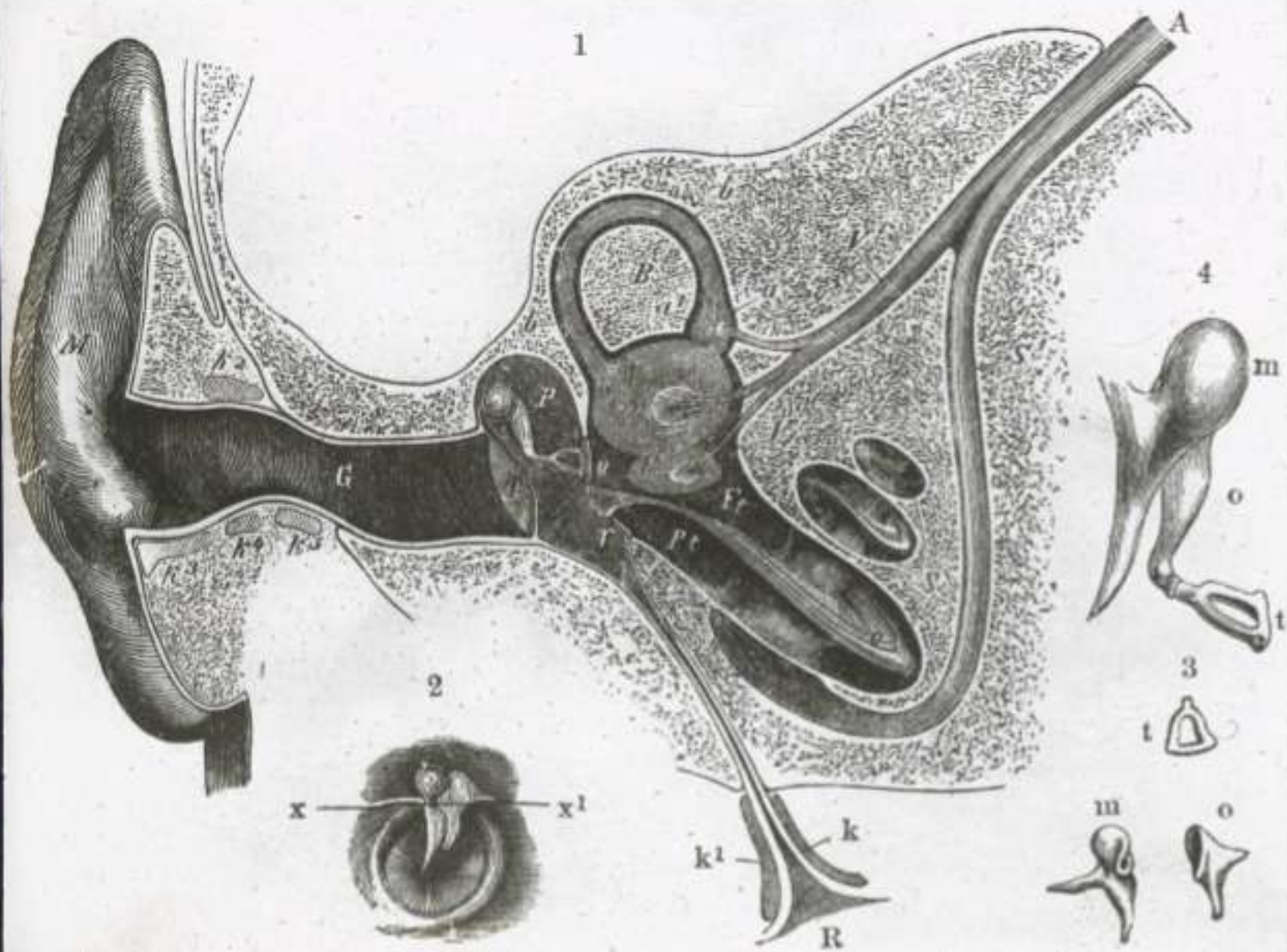
Anatomie des Menschen. IV.
Sinnesorgane. — B. Der Gehörsinn.Reihe
Do.343

Physisches Institut, Leipzig)

5. Durchschnitt durch das Gehörorgan des Menschen, halbschema-

tisch. (79 629) Aus Ranke:
„Der Mensch“, Verlag Bibliogra-

6 Anatomie des Menschen. IV. **keine**
 Sinnesorgane. — C. Der Gesichtssinn. Do. 343
 6. Horizontalschnitt des rechten

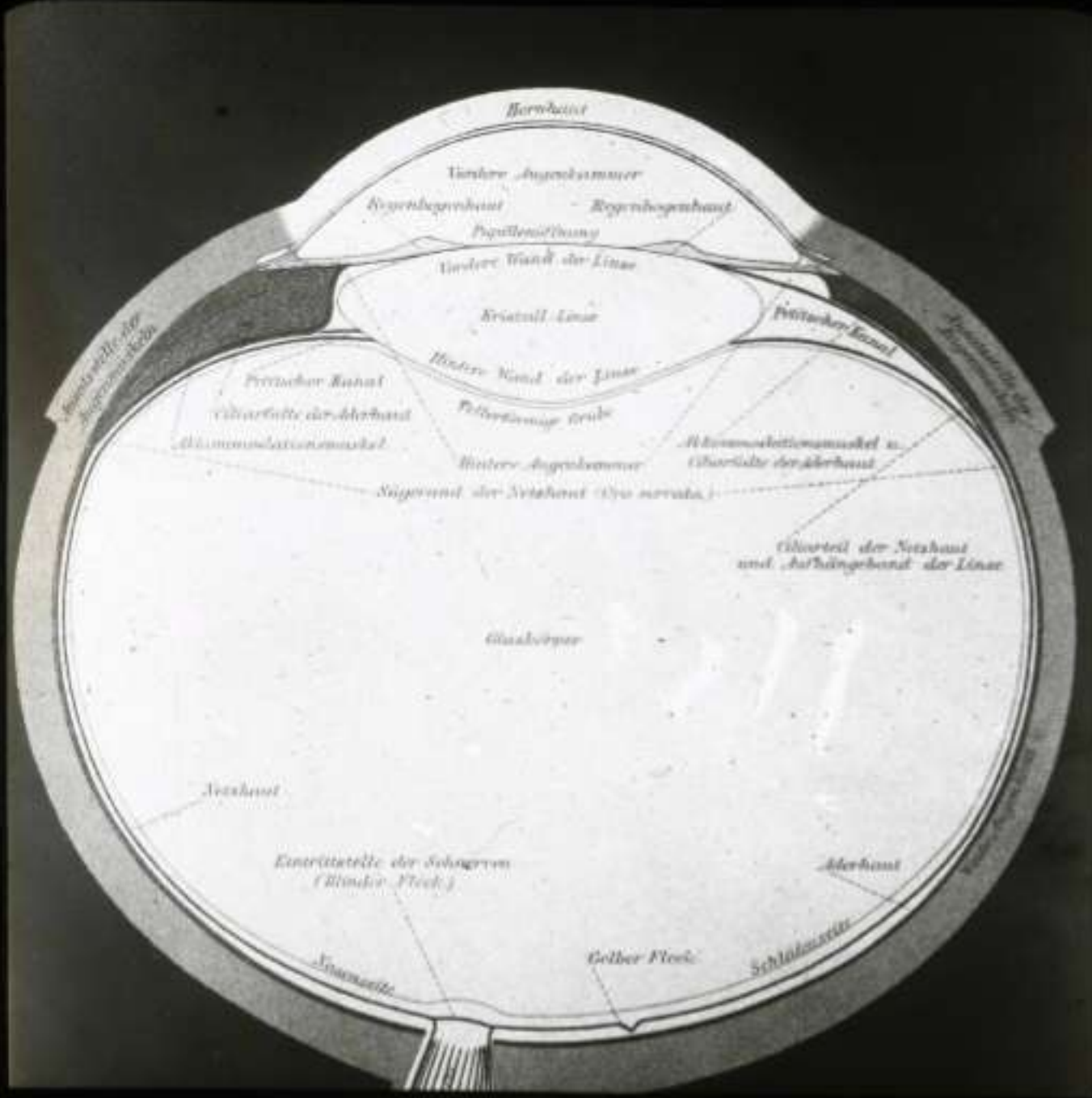

Auges. (79 631) (Aus Ranke:
 „Der Mensch“, Verlag Bibliogra-
 phisches Institut, Leipzig)

7 Anatomie des Menschen. IV. Reihe
Sinnesorgane. — C. Der Gesichtssinn. Do. 343
7. Netzhautschichten des Auges.
(79 635) (Aus Ranke: „Der

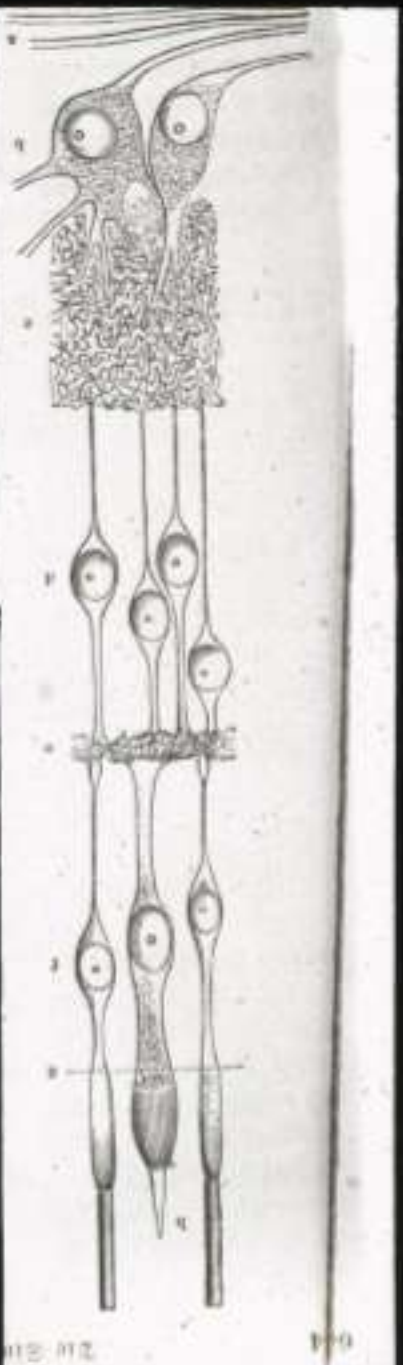

Mensch", Verlag Bibliographisches
Institut, Leipzig)

Ed. Liesegang, Düsseldorf.

8 Anatomie des Menschen. IV. Reihe
Sinnesorgane. — C. Der Gesichtssinn. Dö. 348
8. Die Augen mit den Sehnerven,

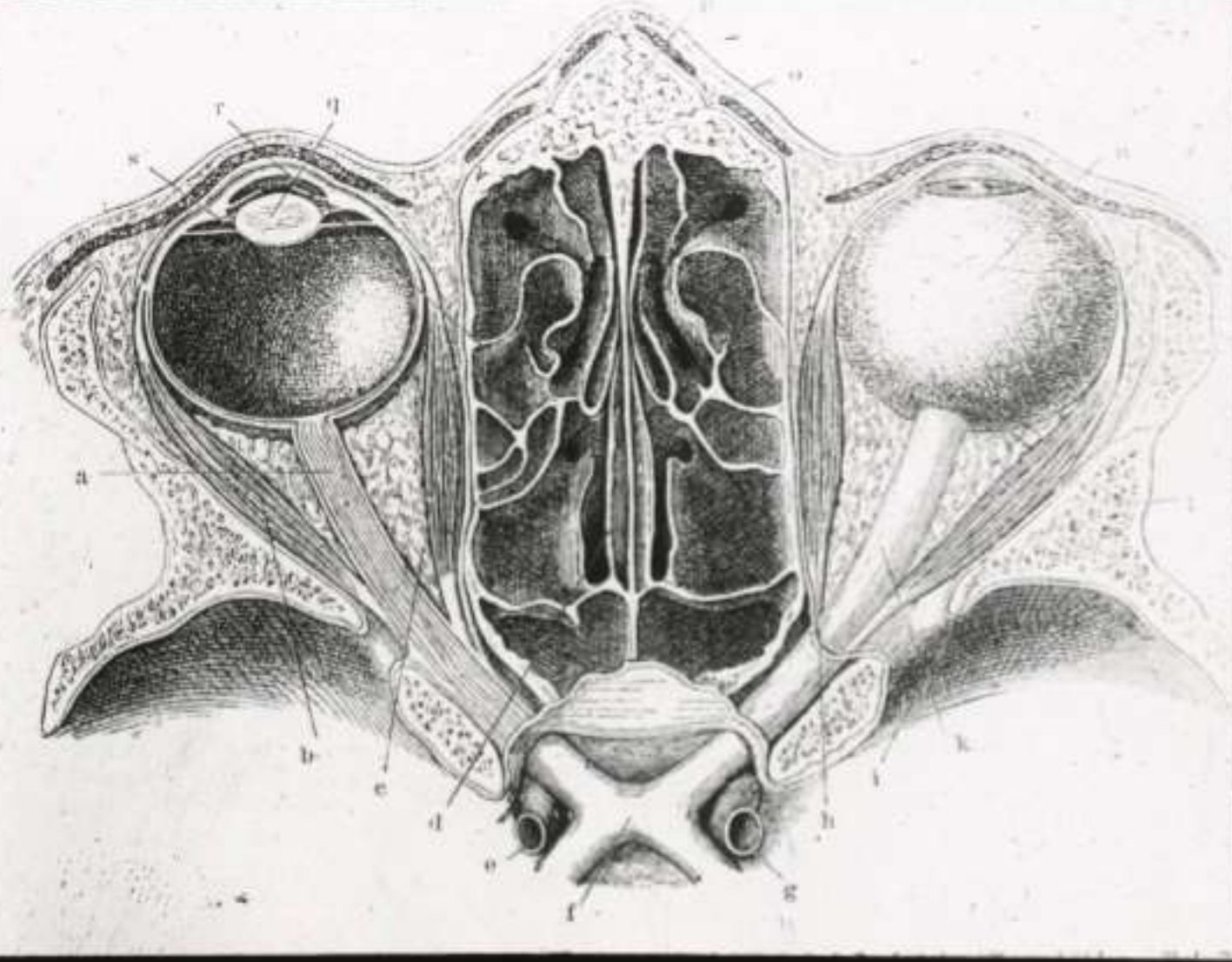

Mensch“, Verlag Bibliographisches
Institut, Leipzig)

Ed. Liesegang, Düsseldorf.

von oben gesehen, nach Entfer-
nung des Daches der Augenhöhlen.
(79 632) Aus Ranke: „Der

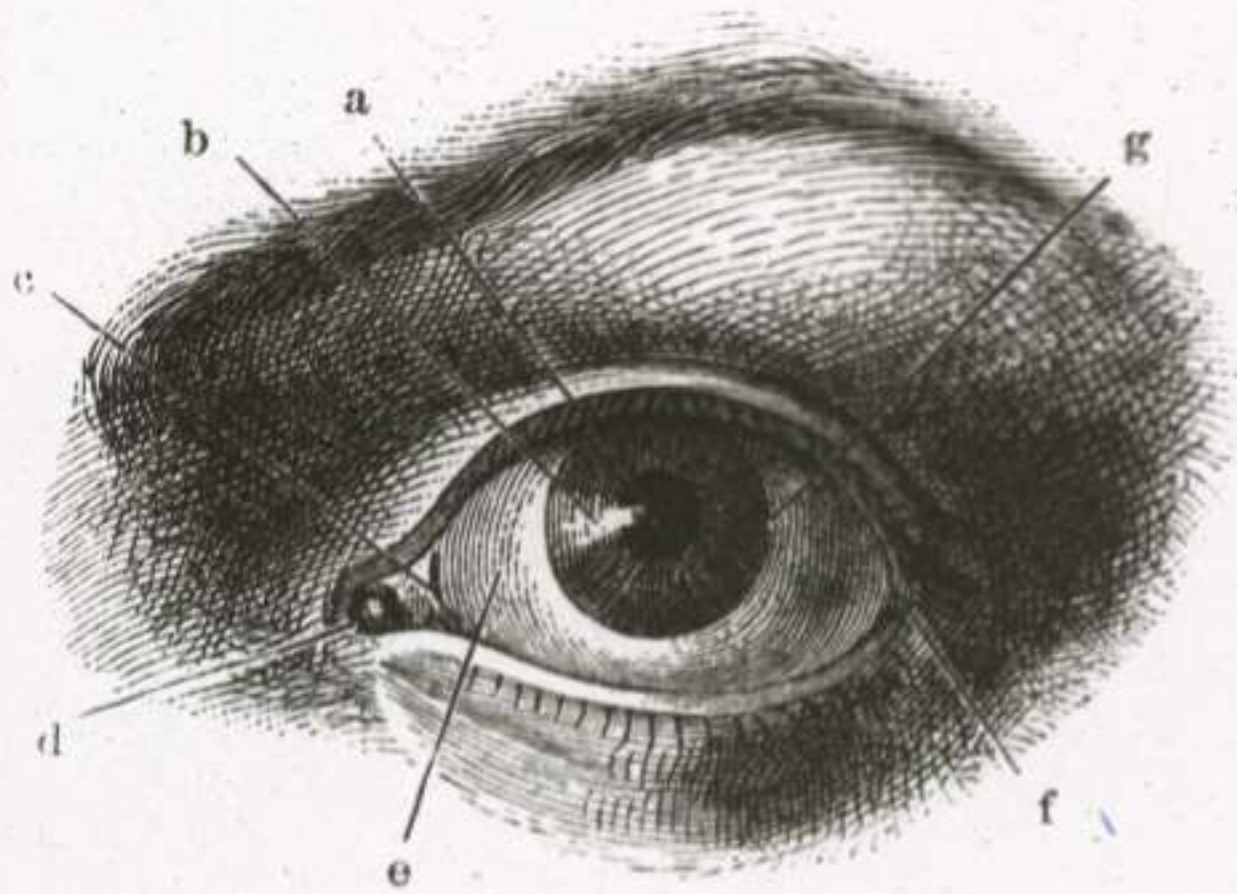

Das linke Auge.

a Pupille, b Regenbogenhaut, c halbmondförmige Falte,
d innerer Augenwinkel mit der Tränenkarunkel, e das
Weiße des Auges, Bindehaut, f äußerer Augenwinkel,
g Hornhaut.

10

Anatomie des Menschen. IV.
Sinnesorgane. — C. Der Gesichtssinn.

Reihe
Do. 343

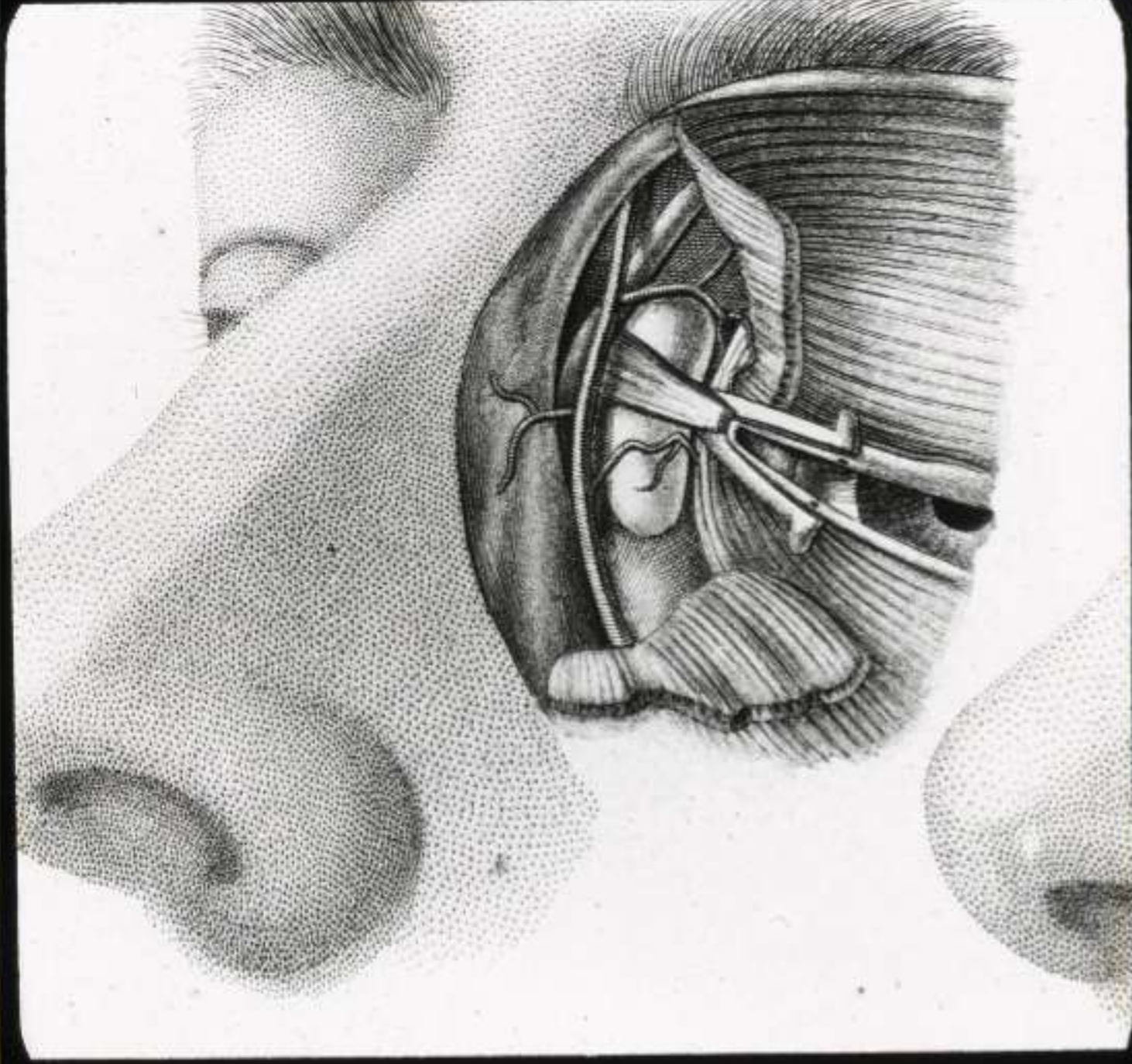

10. Tränenröhrchen u. Tränenschlauch.
(79 636)

Ed. Liesegang, Düsseldorf.

11. Schema des Ganges der Lichtstrahlen in der Hornhaut. (79 633)

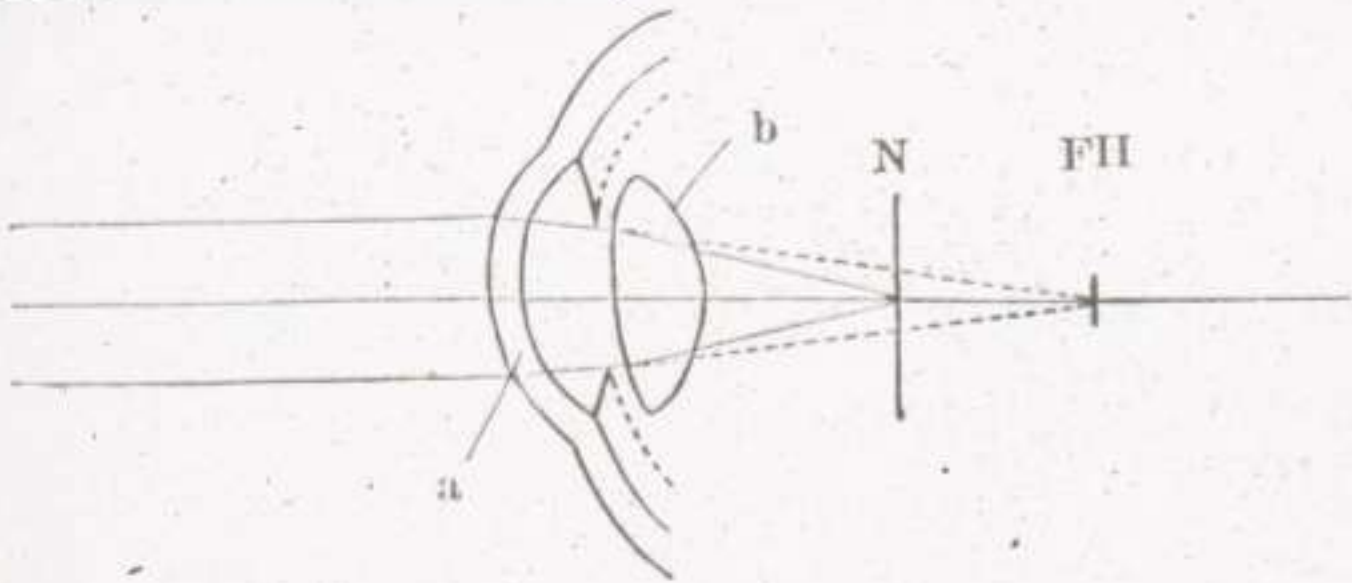

Schema des Ganges der Lichtstrahlen in der Hornhaut. a Hornhaut, b Linse, FH Brennpunkt der Hornhaut, N Netzhaut, d. h. wirklicher Vereinigungspunkt der Strahlen, nachdem sie durch Hornhaut und Linse getreten sind.

Ed. Liesegang, Düsseldorf.

Leipzig)

12. Schema des Ganges der Licht-

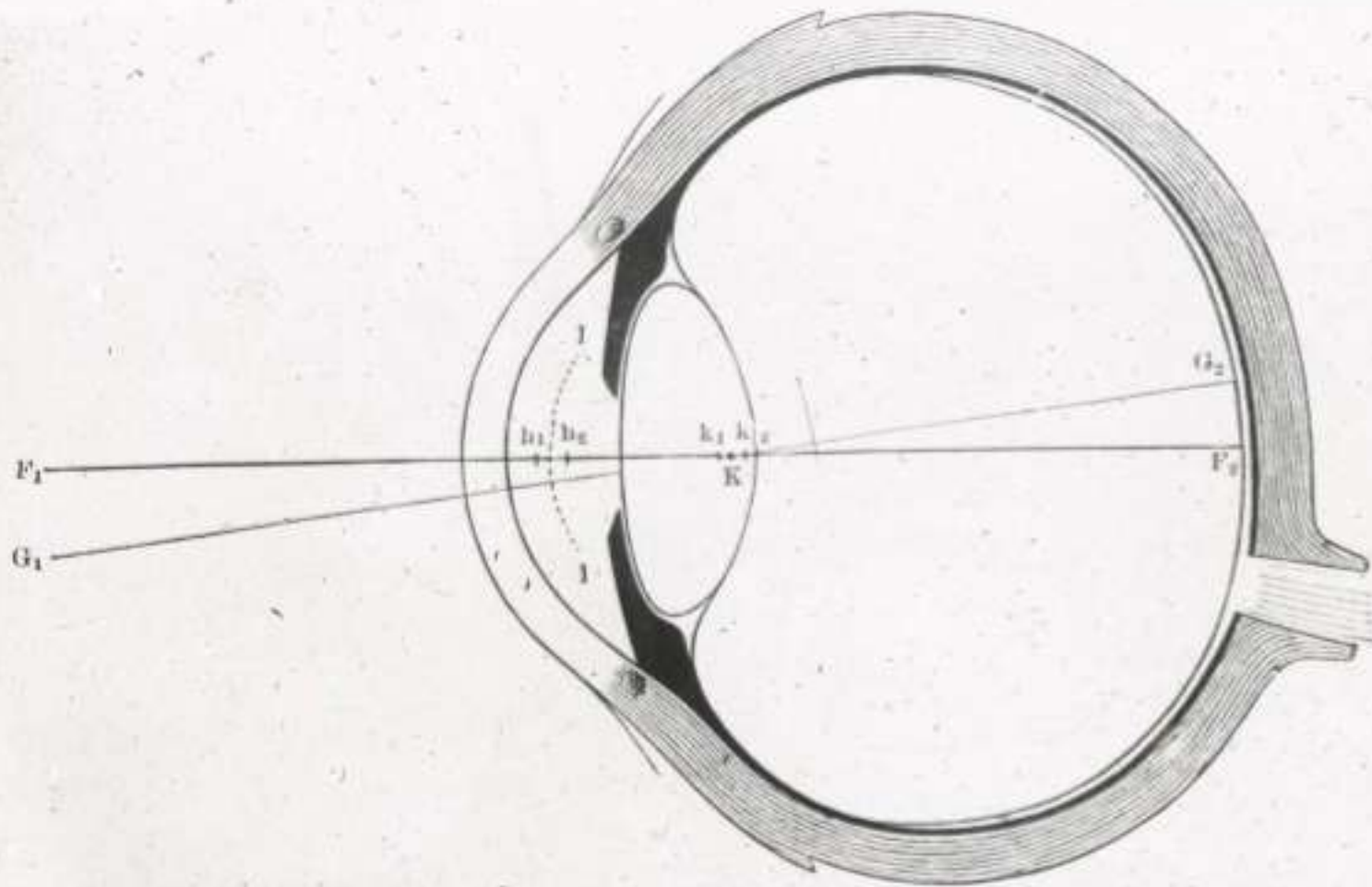

Schema des Ganges der Lichtstrahlen im Auge. $F_1 F_2$ Augenachse, $G_1 G_2$ Gesichtslinie, $h_1 h_2$ die Hauptpunkte, $k_1 k_2$ Nodenzpunkte des optischen Systems des Auges. Sgl. Text S. 617.

strahlen im Auge, (79 634)
(Aus Ranke: „Der Mensch“)

Verlag Bibliographisches Institut,
Leipzig)

Ed. Liesegang, Düsseldorf.