

749
Abril 11/67

10226

ATLAS

DE LOS FERRO-CARRILES

DE

ESPAÑA Y PORTUGAL.

—•••••—

COLECCION DE MAPAS DE TODAS LAS LÍNEAS FÉRREAS.

EDICION DE LUJO.

—————

PRECIO: 12 REALES.

—•••••—

MADRID:

GUIA OFICIAL DE LOS CAMINOS DE HIERRO

Calle del Turco, núm. 10, cuarto segundo.

1867.

8649

L47 - 7494

94-3

2647-7494

3

ESTADOS UNIDOS
DE AMERICA
DE NOROCCIDENTE
DE LOS FERRO-CARRILES
DE
ESPAÑA Y PORTUGAL

DE MAPAS DE TODAS LAS LINEAS FERREAS
EDICION DE 1910

Spain
COMPANIA

1910

1871

1871



ATLAS
DE LOS FERRO-CARRILES
DE
ESPAÑA Y PORTUGAL.

—o—o—o—
COLECCION DE MAPAS DE TODAS LAS LINEAS FÉRREAS.

EDICION DE LUJO.

Jorge Polack
PROPIEDAD.

MADRID :
GUIA OFICIAL DE LOS CAMINOS DE HIERRO.
Calle del Turco, núm. 10, cuarto segundo.
1867.

FERRO-CARRILES DEL NORTE Y DE SANTANDER

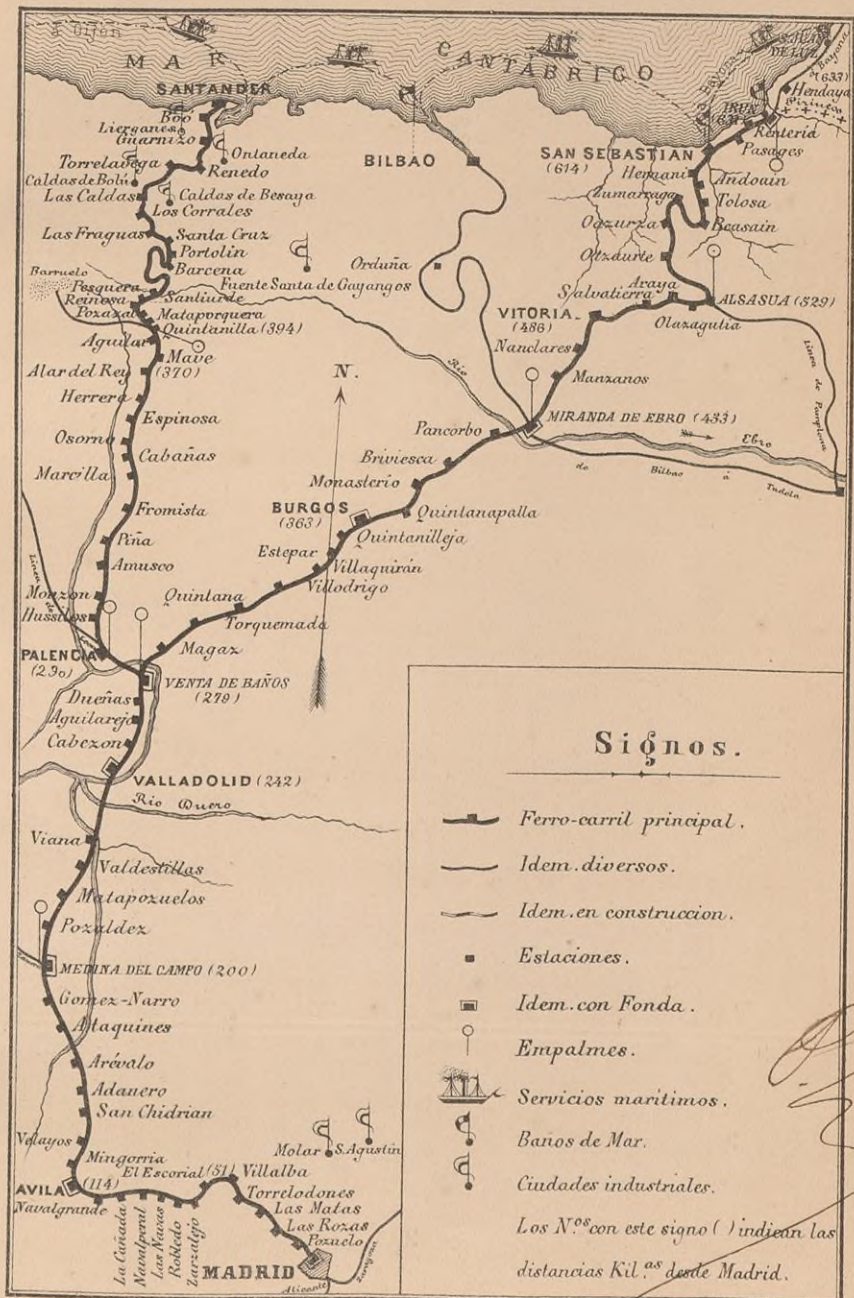

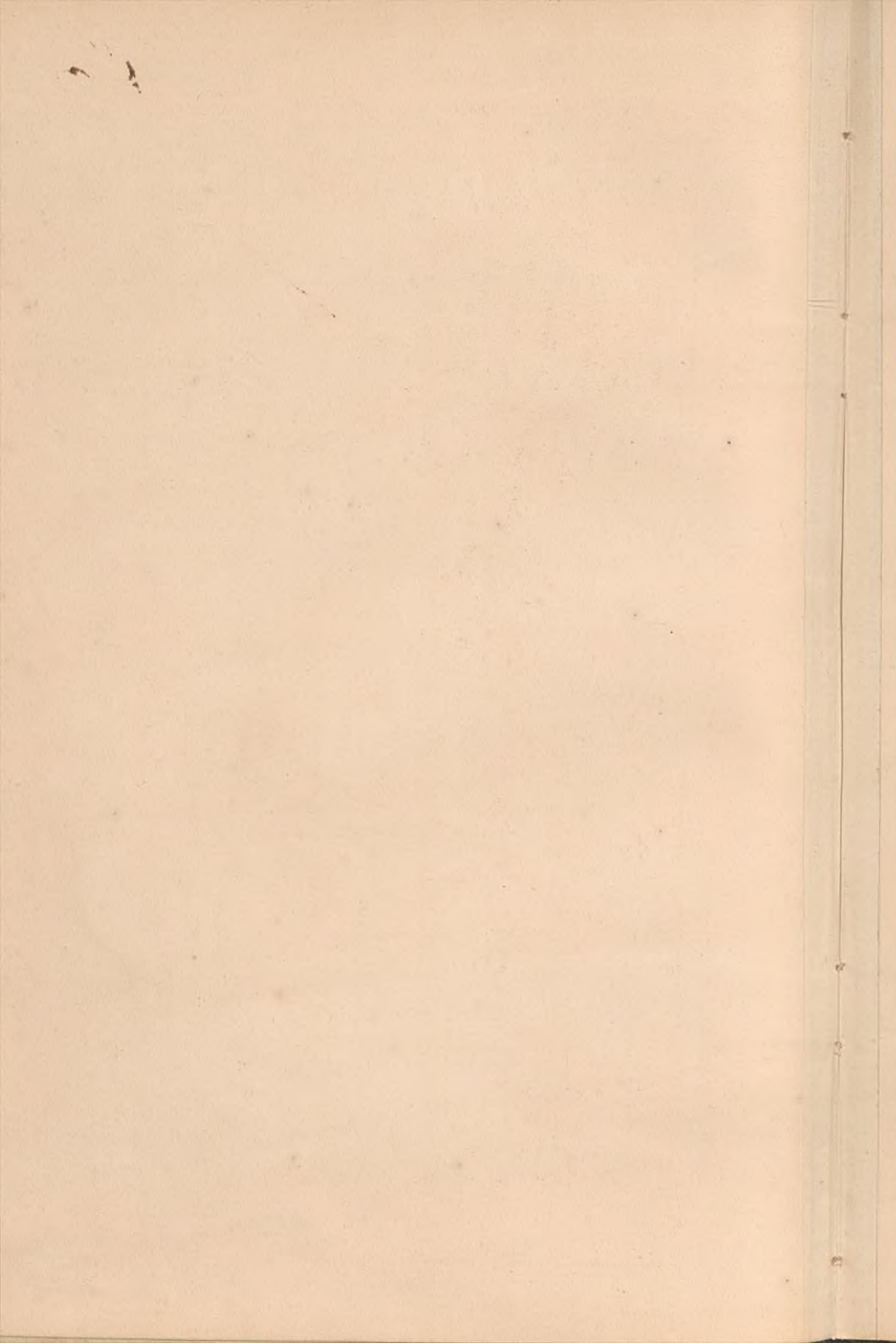

BAÑOS DE MAR Y MINERALES DE LOS PIRINEOS

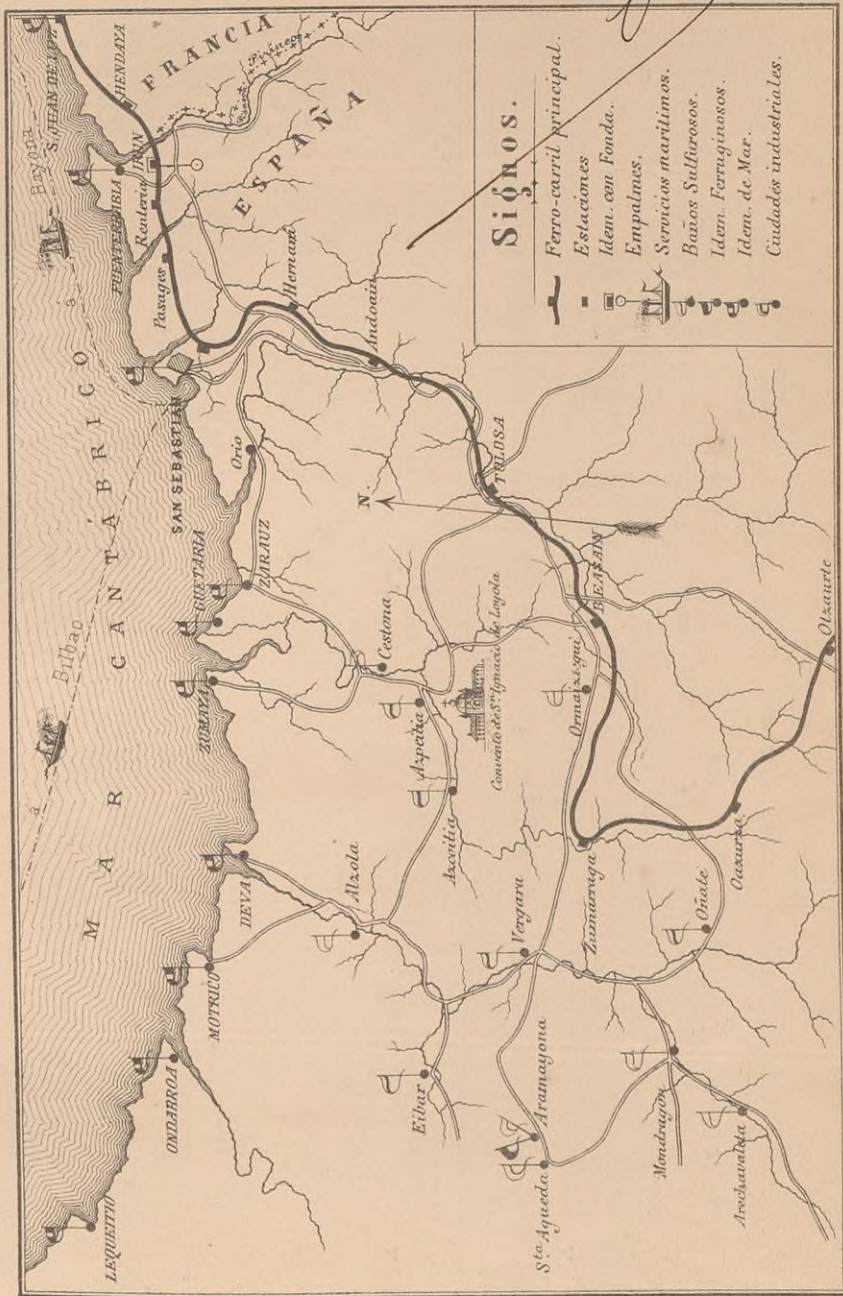

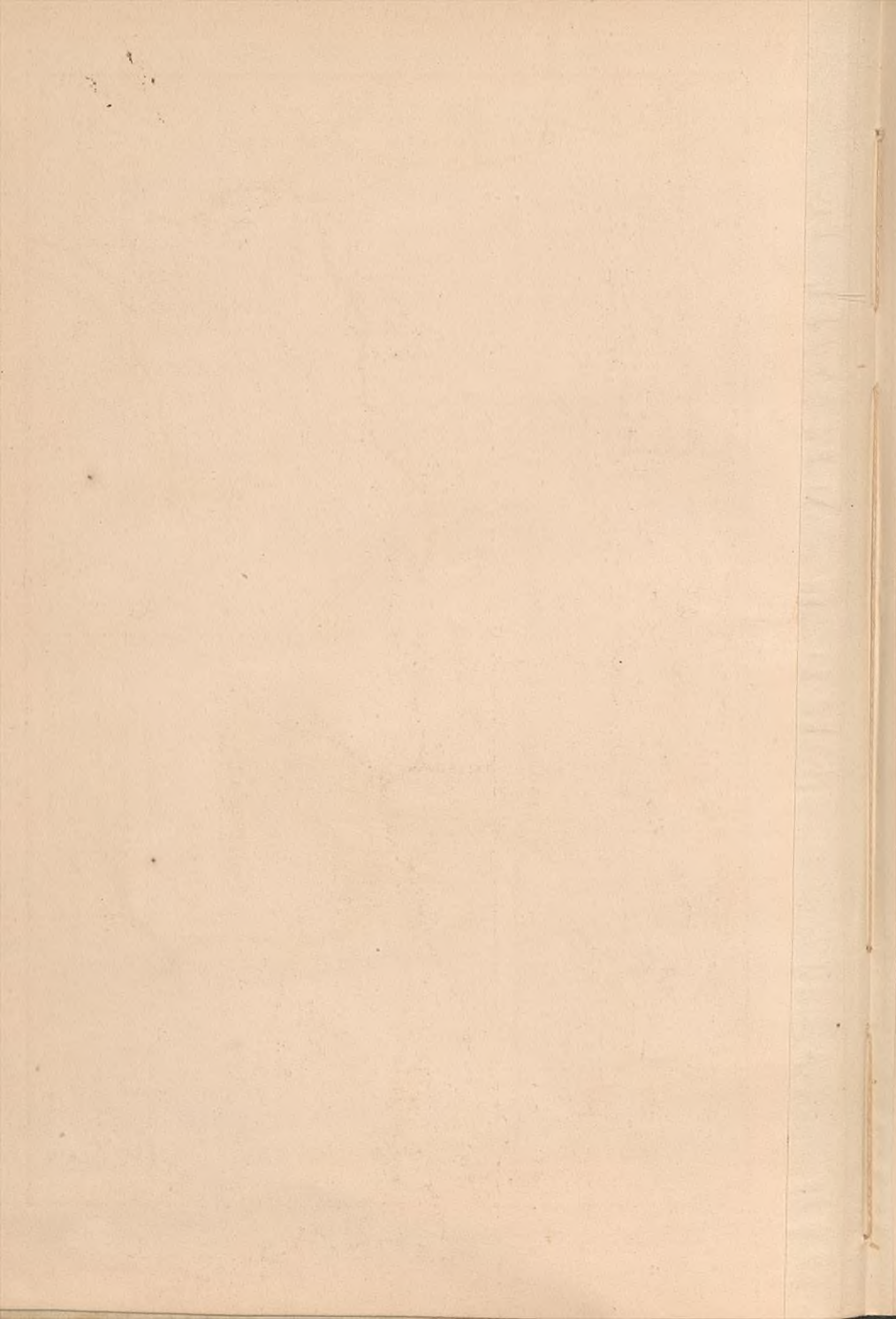

FERRO-CARRILES DEL NOROESTE, DE MEDINA A ZAMORA Y DE GIJON A LANGREO.



Signos.

	Ferro-carril principal.
	Idem, diversos.
	Idem en construcción.
	Idem en construcción.
	Idem con Funda.
	Estaciones.
	Estaciones con telegraph.
	Estaciones con telegraph y agua.
	Estaciones.
	Servicios marítimos.
	Baños Minerales.

Los N.º con este signo (indican las distancias en Kilómetros).

V. Gageo, dno.

E. Alvarez, grabó.

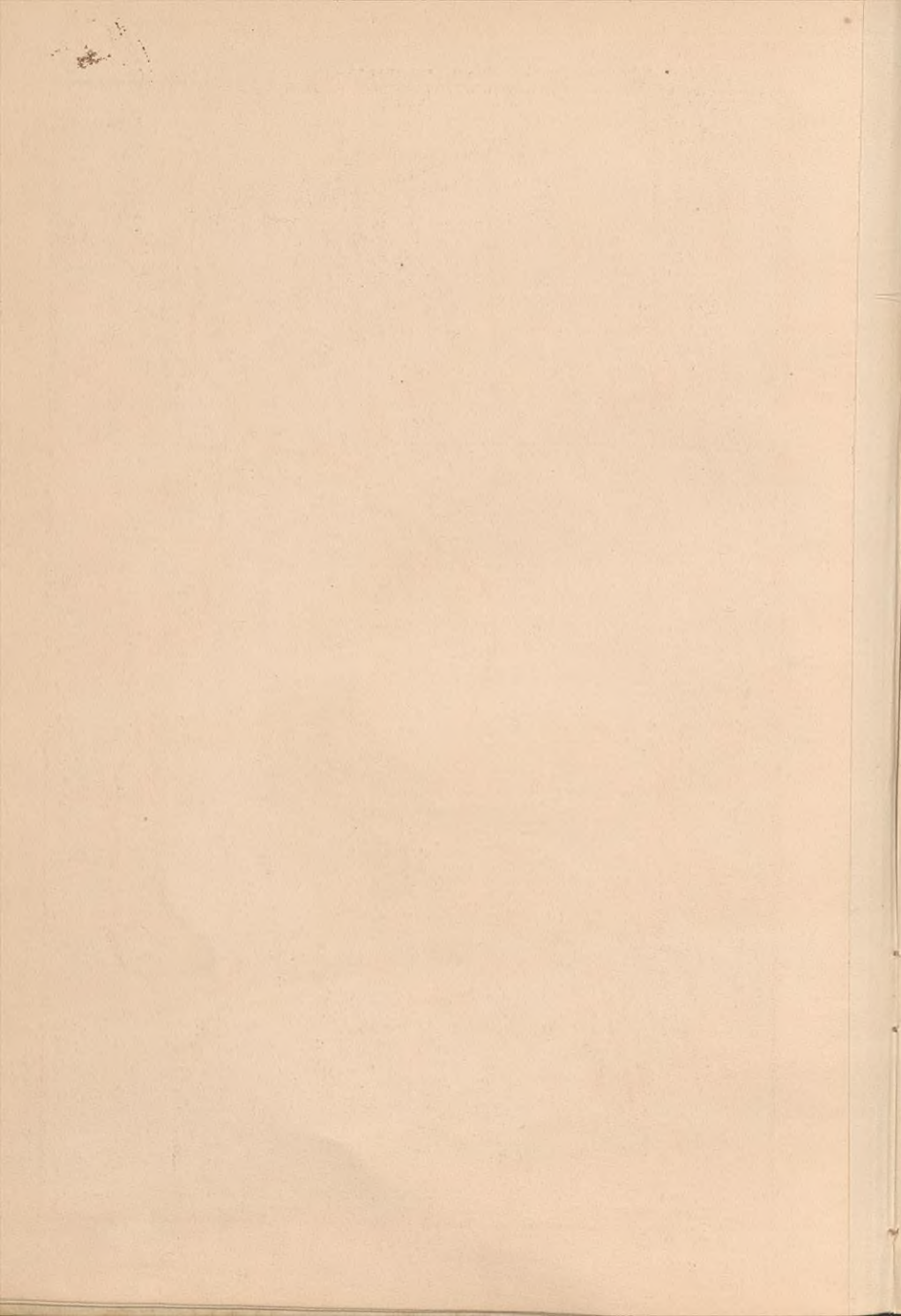

FERRO-CARRIL DE BILBAO-ZARAGOZA Y PAMPLONA

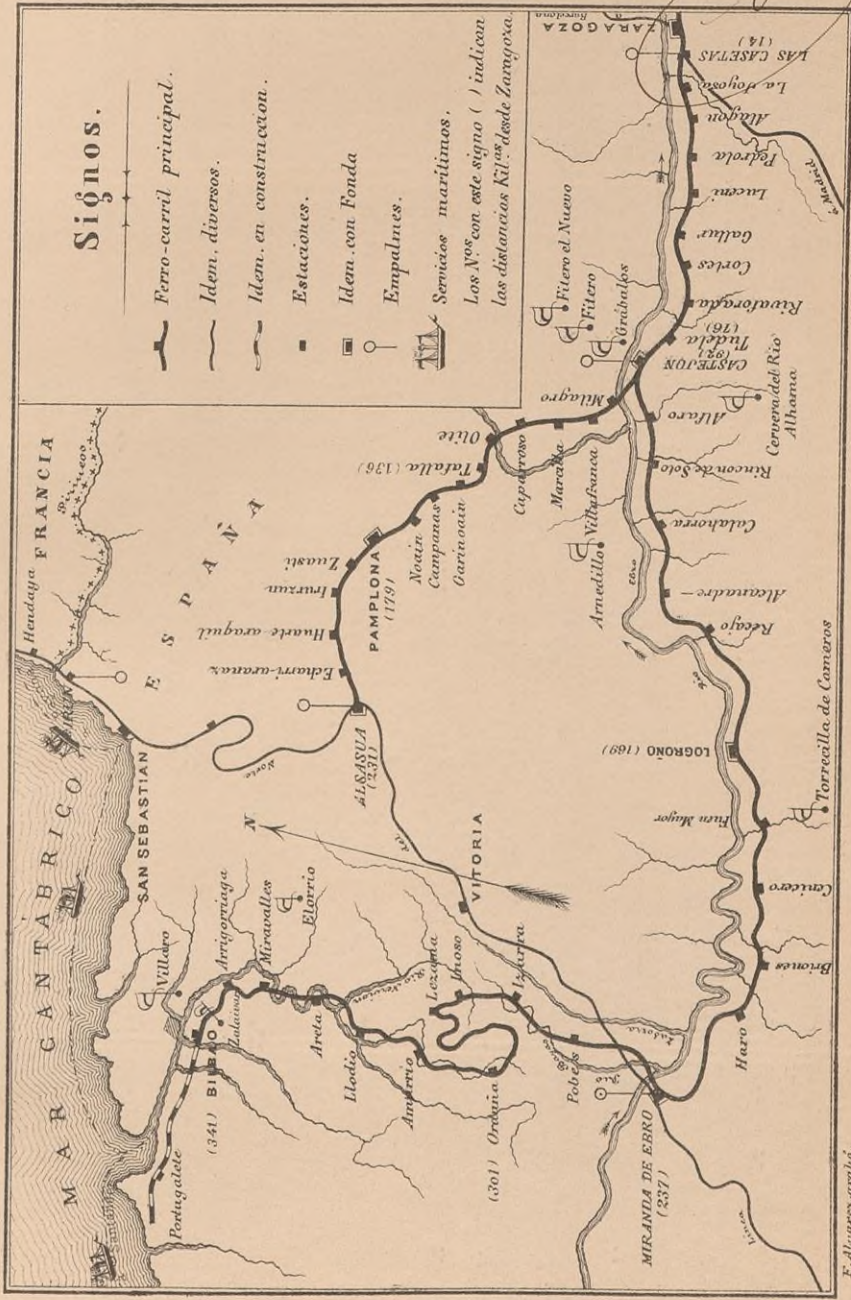

F. Alvaroz grabó.

V. Gayó. dibó.

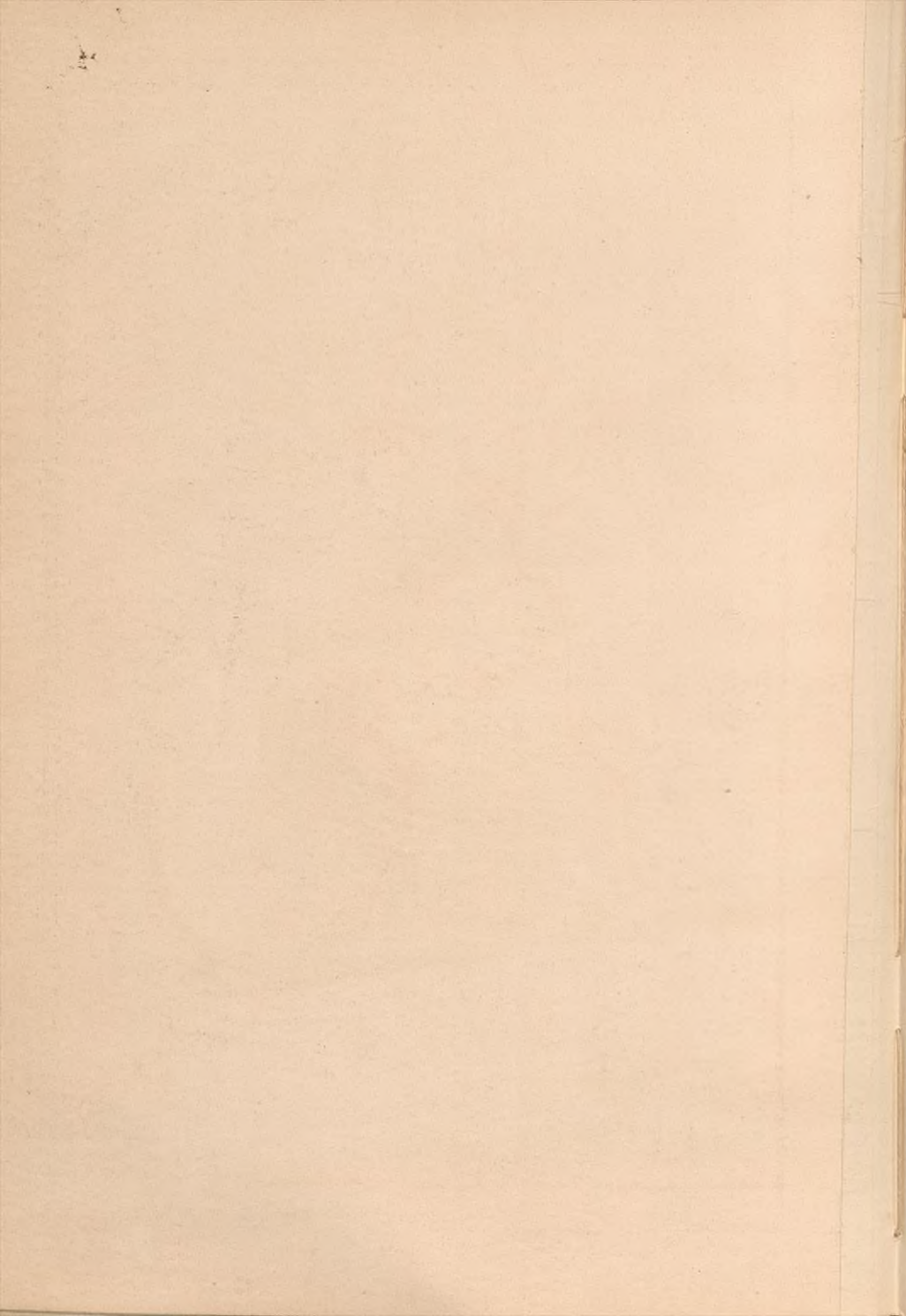

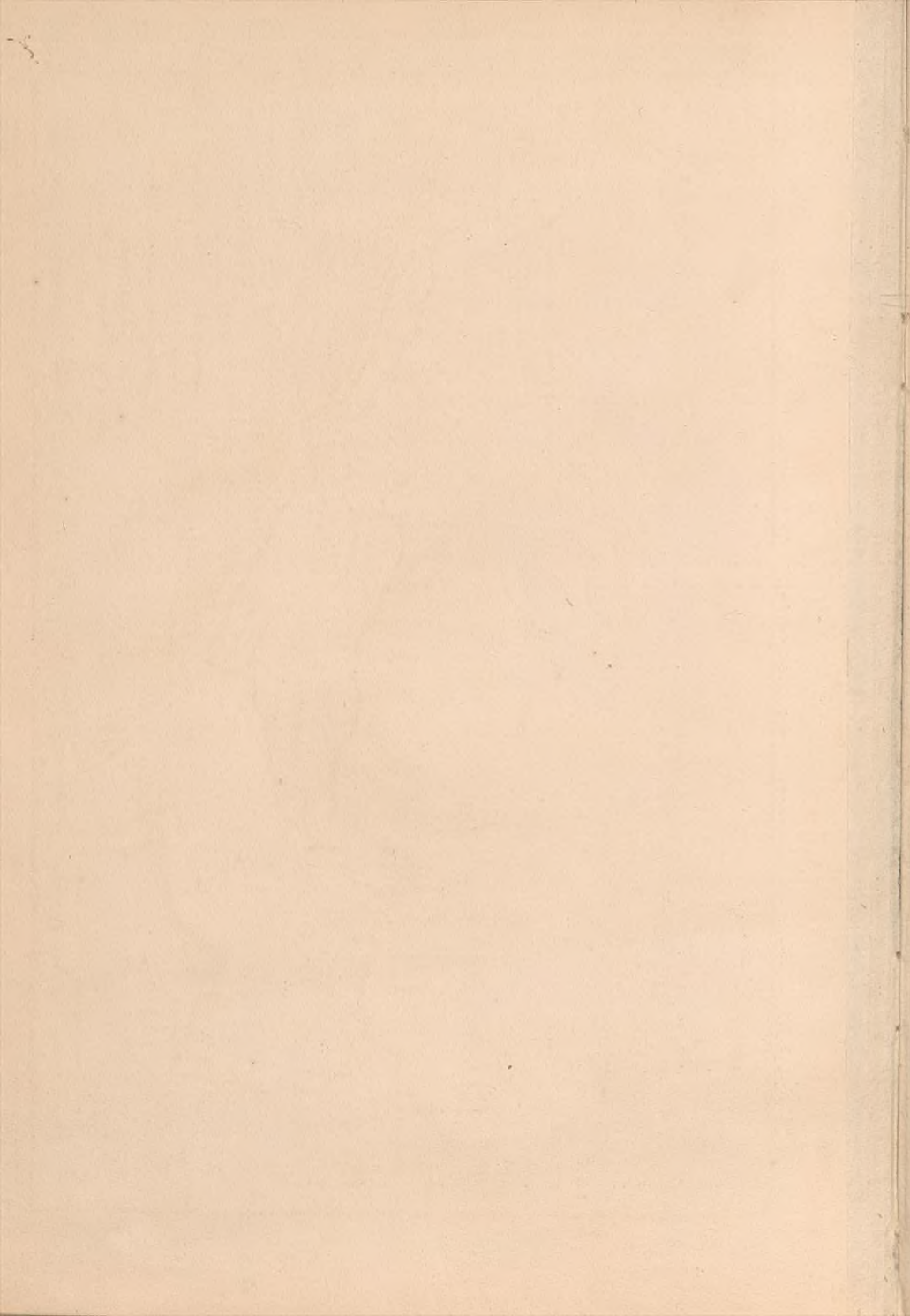

FERRO-CARRIL DE ZARAGOZA A BARCELONA

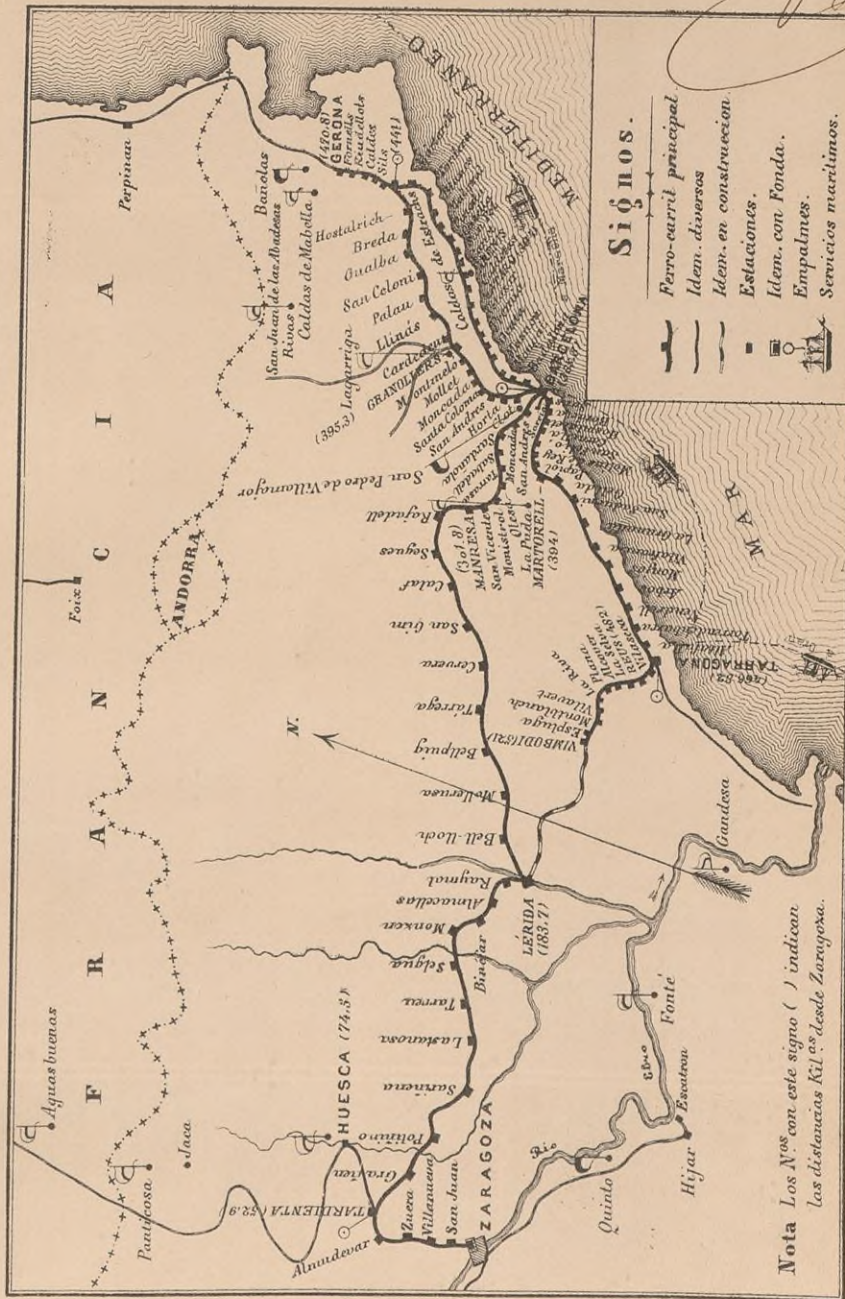

F. Alouez, grabó.

V. Ogeis, dió.

103

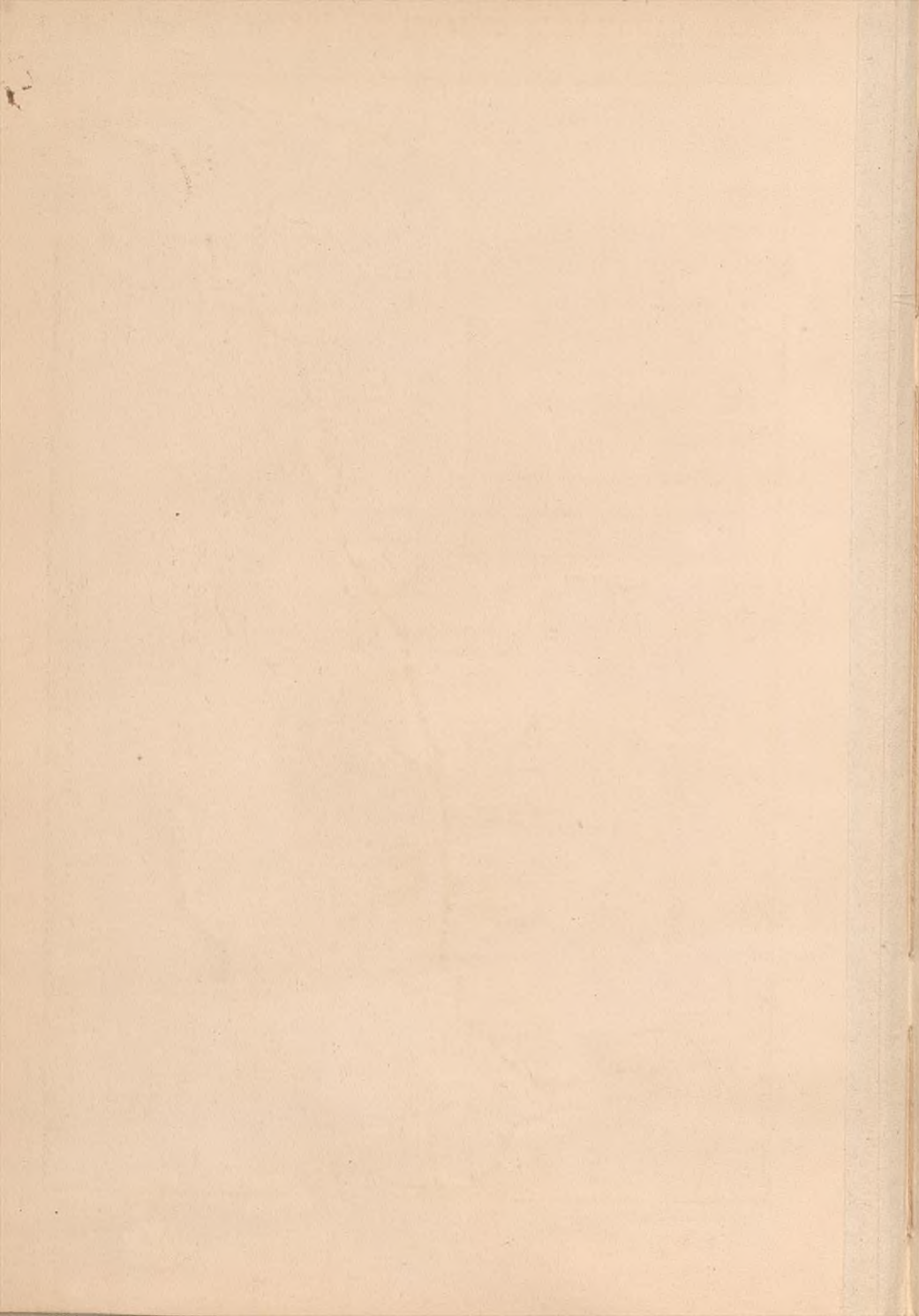

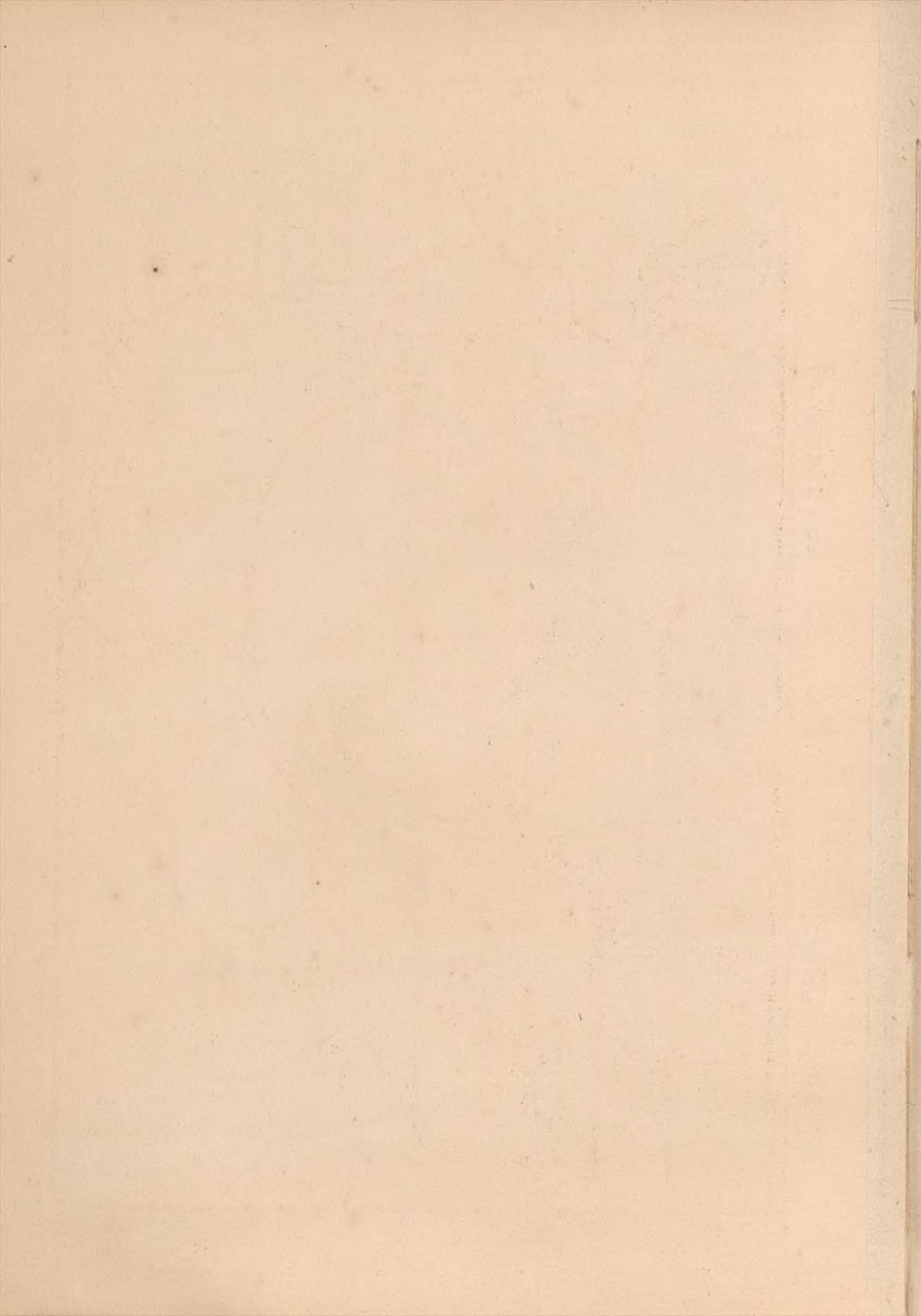

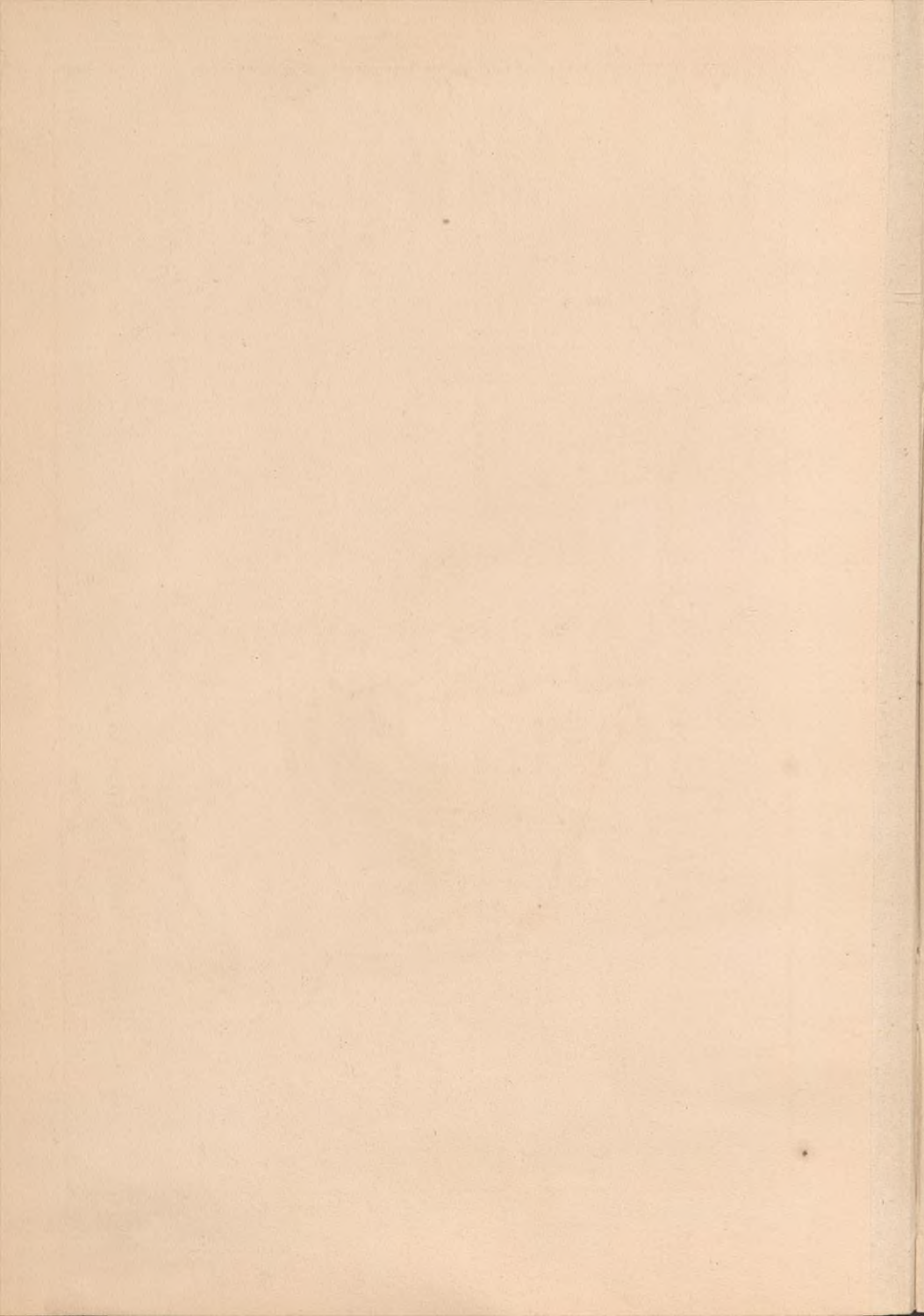

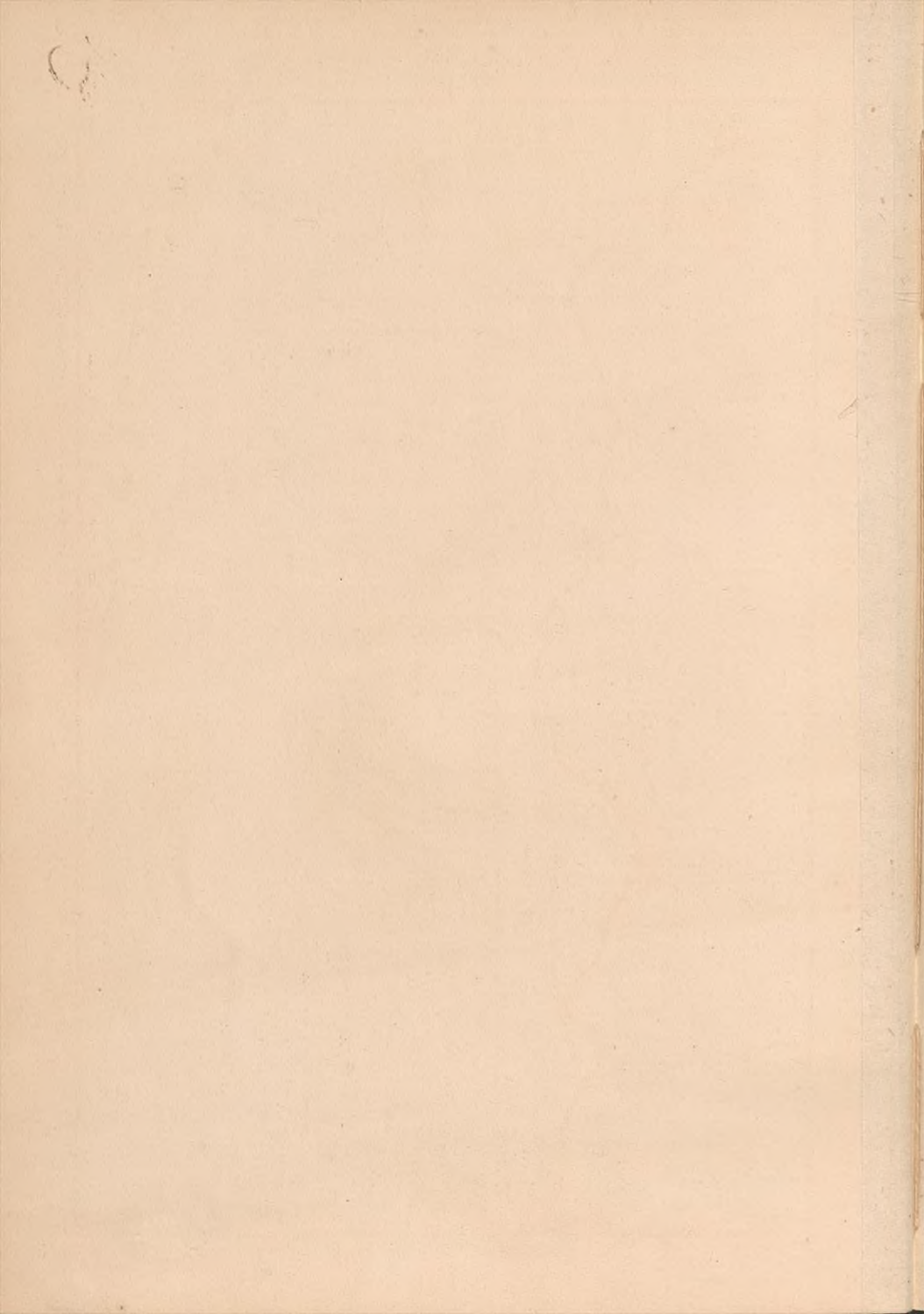

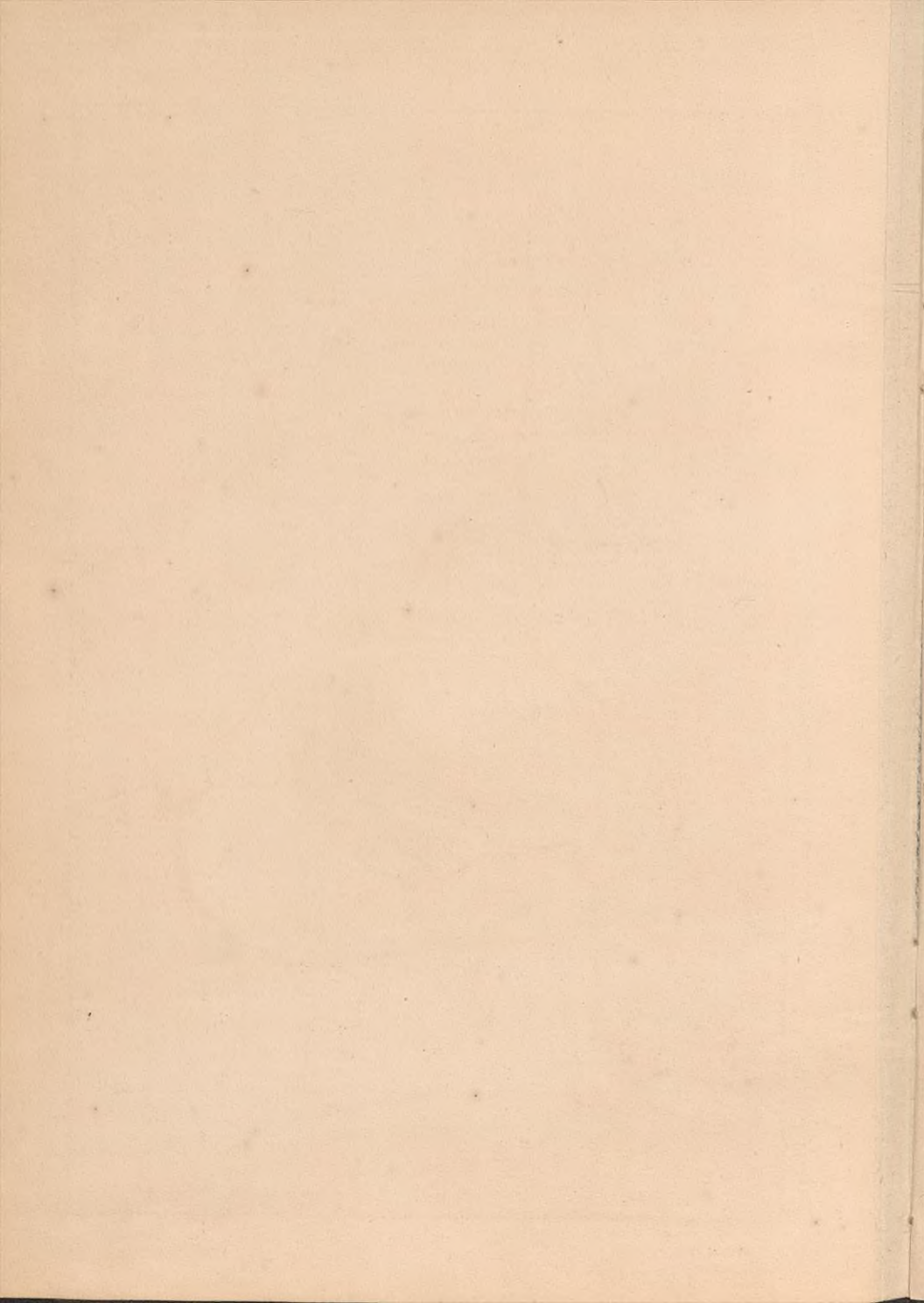

FERRO-CARRILES PORTUGUESES



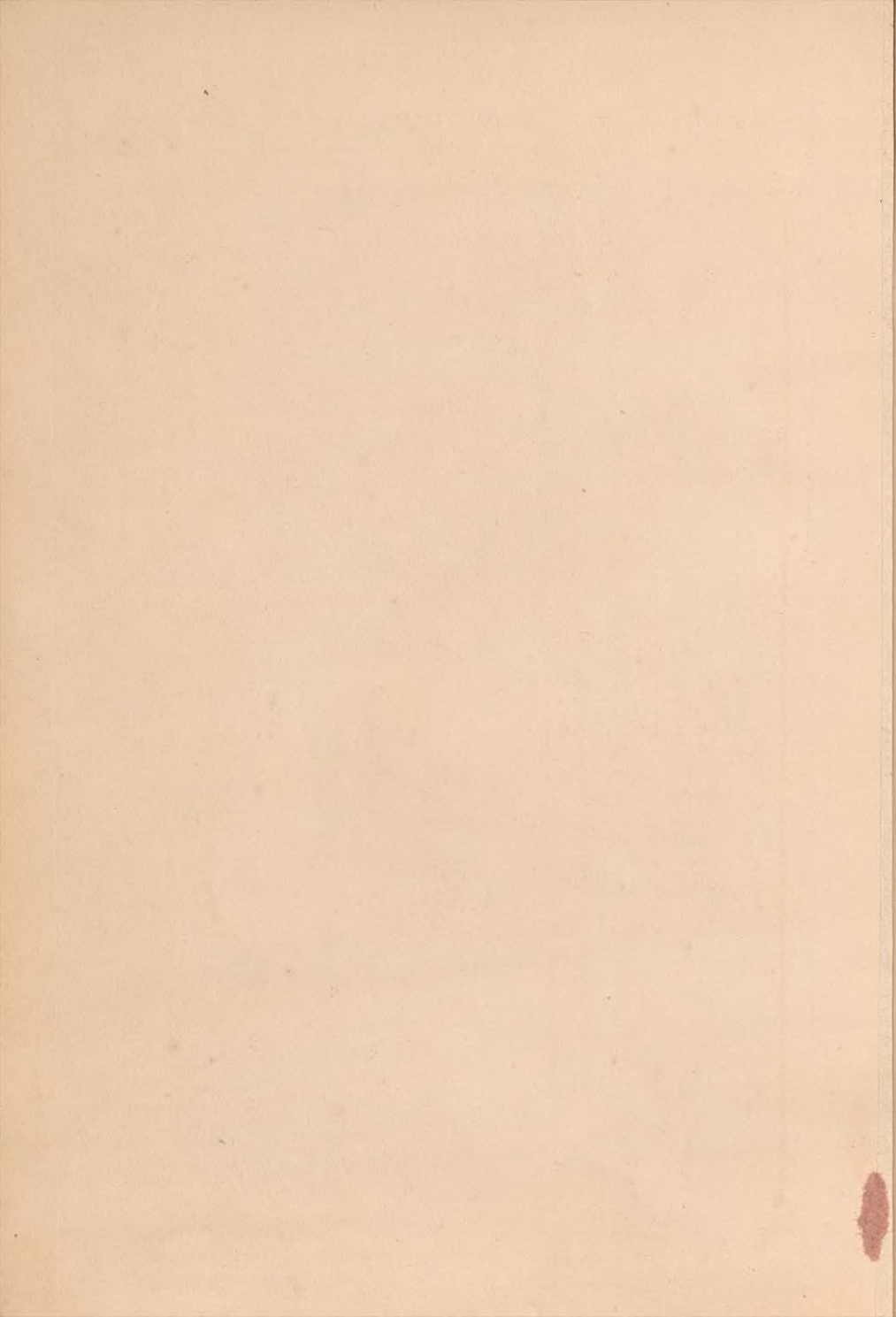

MAP OF THE TERRITORY OF MONTANA

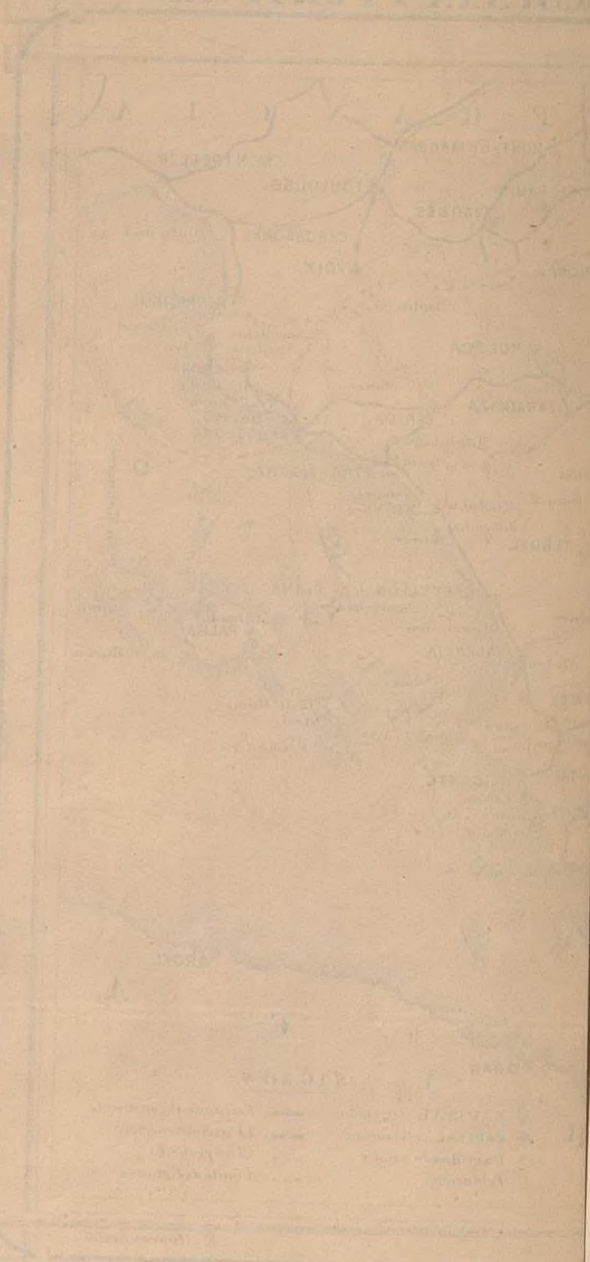

MAPA DE LOS FERRO CARRILES DE ESPAÑA Y PORTUGAL



ÍNDICE.

- 
- Lámina 1.^a Ferro-carriles del Norte y de Isabel II.
- » 2.^a Baños de mar y minerales de los Pirineos.
 - » 3.^a Ferro-carriles de Medina á Zamora, del Noroeste y de Langreo á Gijon.
 - » 4.^a Ferro-carriles de Bilbao, de Zaragoza y Pamplona.
 - » 5.^a Ferro-carril de Madrid á Zaragoza.
 - » 6.^a Ferro-carriles de Cataluña.
 - » 7.^a Ferro-carriles del litoral Mediterráneo.
 - » 8.^a Ferro-carriles de Madrid á Alicante, Valencia, Murcia y Cartagena.
 - » 9.^a Ferro-carril de Madrid á Córdoba.
 - » 10. Ferro-carriles de Córdoba á Sevilla, Jerez, Cádiz y Málaga.
 - » 11. Ferro-carriles de Ciudad-Real á Badajoz y Belmez.
 - » 12. Ferro-carriles portugueses.
 - » 13. Mapa general de los ferro-carriles de España y Portugal.

ERRATA. - Lámina 1.^a, en lugar de *Poblaciones industriales*, léase *Baños minerales*.

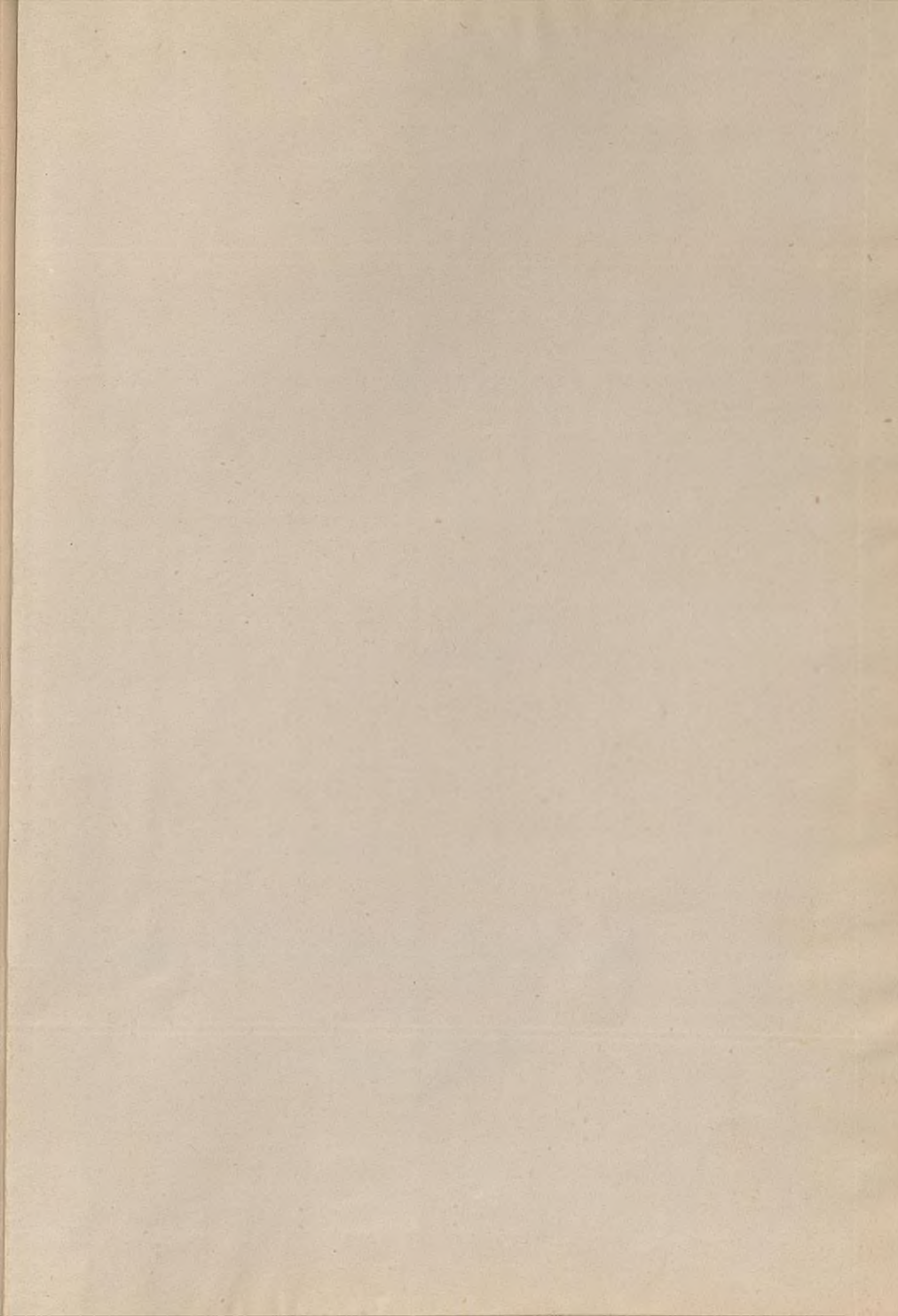

PUNTOS DE VENTA.

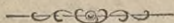

MADRID.—Administración de la **Gu'a oficial de los caminos de hierro de España y Portugal**, calle del Turco, n.º 10, 2.º

Despacho central del ferrocarril del Norte, Puerta del Sol, número 9.

Despacho central del ferrocarril del Mediodía, calle de Alcalá, número 2.

Librerías de Durán, Carrera de San Gerónimo.

- » de San Martín, Puerta del Sol.
- » de Bailly-Bailliére, Plaza del Príncipe Don Alfonso.
- » de la Viuda é hijos de Cuesta, calle de Carretas.
- » de Moya y Plaza, calle de Carretas.
- » de Gaspar y Roig, calle del Príncipe.
- » de Leocadio Lopez, calle del Cármen.

PROVINCIAS.—En los despachos centrales de los ferrocarriles y en las principales librerías.

En toda España en las Bibliotecas-tabaquerías de los ferrocarriles, establecidas en las principales estaciones de la Península.

LISBOA.—Librería Universal de Silva Junior y compañía, plaza de Don Pedro, 22 á 25.

PARIS.—Librería española de Denné Schmitz, rue Favart, 2.

BURDEOS.—Librería de Amedée Oliveau, quai de la Douane, número 7.

BAYONA.—Librería central.

BIARRITZ.— Id.

Y en las *Bibliotecas de ferrocarriles* de Burdeos, Morcenx, Bayona, San Juan de Luz y Hendaya.