

EXPOSICIÓ D'ART

BARCELONA
1921

CATALEG
OFICIAL

Continental

Agentes: ORBIS S.A.
Balmes 12 Barcelona



la mejor máquina de escribir
90 tipos

ANÍS DEL MONO



A. Casas

VICENTE BOSCH BADAJOZA ESPAÑA

UNICO REPRESENTANTE EN ESPAÑA LA CASA VICENTE BOSCH

EXPOSICIÓN D'ART DE 1921

Entrada reduïda

*Al posseïdor d'aquest bitllet se li descomptarà
la meitat del preu de l'entrada a l'Exposició.*

Tot comprador del catàleg tindrà dret a una entrada

EXPOSICIÓ D'ART 1921

CATÀLEG OFICIAL

JUNTA MUNICIPAL
D'EXPOSICIONS DE BARCELONA

EXPOSICIÓ D'ART

CATÀLEG IL·LUSTRAT



1921

R. 451.332

JUNTA MUNICIPAL
D'EXPOSICIONS DE BARCELONA

EXPOSICIÓN D'ART

CATÁLOGO ILUSTRAT



1921

LA JUNTA

ILTRE. SR. D. LLUÍS NICOLAU D'OLWER

Tinent d'Alcalde

President de la Junta

ILTRE. SR. D. JOSEP BARBEY

Regidor

Tresorer de la Junta

ILTRE. SR. D. XAVIER GAMBÚS

Regidor

Comptador de la Junta

D. BONAVENTURA BASSEGODA

Delegat de l'ASSOCIACIÓ D'ARQUITECTES DE CATALUNYA

Vice-president de la Junta

D. ALBERT PLA I RUBIÓ

Delegat de l'ESCOLA OFICIAL D'ARTS I INDÚSTRIES

Vocal de la Junta

D. LLUÍS MASRIERA

Delegat de l'ACADÈMIA PROVINCIAL DE BELLES ARTS

Vocal de la Junta

D. JOAN CARDONA

Delegat del REIAL CÍRCOL ARTÍSTIC

Vocal de la Junta

D. JOAN BUSQUETS

Delegat del FOMENT DE LES ARTS DECORATIVES
Vocal de la Junta

D. JOAQUIM AMIGÓ

Delegat del CÍRCOL ARTÍSTIC DE SANT LLUC
Vocal de la Junta

D. RICARD CANALS

Delegat de LES ARTS I ELS ARTISTES
Vocal de la Junta

D. FRANCESC GARCIA ESCARRÉ

Delegat de la SOCIETAT ARTÍSTICA I LITERÀRIA
Vocal de la Junta

D. MANUEL AINAUD

Assessor de la Junta

D. JOAQUIM FOLCH I TORRES

Assessor de la Junta

D. JOSEP LLORENS ARTIGAS

Delegat de l'ESCOLA SUPERIOR DE BELLS OFICIS
Secretari de la Junta

ESTEVE BATLLE

Cap d'oficina de la Junta

COMITÈ D'HONOR

PRESIDENT

EXCM. SR. D. A. MARTÍNEZ DOMINGO

Alcalde de Barcelona

EXCMA. SRA. DUQUSSA DE SANT ANGELO

EXCMA. SRA. D.^a MARIA DESPUJOL DE VENTOSA

EXCMA. SRA. BARONESA DE GÜELL

EXCMA. SRA. MARQUESA DE MONSOLÍS

ILTRE. SRA. D.^a LLUÍSA LLORACH DE MERCADER

ILTRE. SRTA. D.^a ISABEL LLORACH

ILTRE. SRA. MARCELINA MONTEYS DE FABRA

ILTRE. SRTA. D.^a MANOLITA RICART

ILTRE. SRTA. D.^a MONTSERRAT BOADA

EXCM. SR. MARQUÈS D'ALELLA

EXCM. SR. MARQUÈS DE SAN ROMAN DE AYALA

ILTRE. SR. BARÓ DE GÜELL

ILTRE. SR. D. SALVADOR VIDAL I TOPETE

ILTRE. SR. D. LLUÍS BOSCH I LABRÚS

ILTRE. SR. D. LLUÍS GIRONA

ILTRE. SR. D. JOAQUIM DE BRUGUERA I DE SARRIERA

ILTRE. SR. D. PATRICI DE SATRÚSTEGUI

ILTRE. SR. D. ANTONI SAGNIER COSTA

ILTRE. SR. D. FRANCISCO TORRES GENER

SECRETARI

D. ANTONI DE FERRATER

SALA D'HONOR

PINTURA

JOAQUIM MIR Y RIBES

1891

CATÀLEG DE LES OBRES

1. La ciutat (pintura)
2. El mar (pintura)
3. Carrer de la Guàrdia (pintura)
4. El mar (pintura) - El port de la Barceloneta (pintura)
5. El mar (pintura)
6. Sant Martí del Port (pintura)
7. La ciutat (pintura)
8. El mar (pintura)
9. El mar (pintura)
10. El mar (pintura)
11. El mar (pintura)
12. El mar (pintura)
13. El mar (pintura)
14. El mar (pintura)
15. El mar (pintura)
16. El mar (pintura)
17. El mar (pintura)

SALA D'HONOR

PINTURA

JOAQUIM MIR TRINXET

MOLLET

- | | | |
|----|---|----|
| 1 | <i>La Cistella</i> (paisatge). | 28 |
| 2 | <i>Caldes</i> (id.). | 28 |
| 3 | <i>Carrer de la Ganiveta</i> (id.). | 30 |
| 4 | <i>El Solei</i> (cicle <i>L'heretat El Pascol de Rovinyó</i>). | 33 |
| 5 | <i>Sant Martí del Pascol</i> (id.). | 33 |
| 6 | <i>La dressera</i> (id.). | 34 |
| 7 | <i>El portal</i> (id.). | 35 |
| 8 | <i>L'alba</i> (Solanic) (id.). | 36 |
| 9 | <i>El Pascol al vol</i> (id.). | 37 |
| 10 | <i>El renosc</i> (id.). | 38 |
| 11 | <i>El casalot</i> (id.). | 38 |
| 12 | <i>Oliverar</i> (id.). | 39 |
| 13 | <i>Passeig de Mogut</i> . | 41 |
| 14 | <i>Gorc de la trona</i> . | |
| 15 | <i>El pais</i> . | |

- | | | |
|-----------|--------------------------------------|----|
| 16 | <i>El gorc.</i> | |
| 17 | <i>El molinot (paisatge).</i> | |
| 18 | <i>Molí de l'esclop (paisatge).</i> | |
| 19 | <i>La timba (paisatge).</i> | |
| 20 | <i>Dia fret (íd.).</i> | |
| 21 | <i>Gorc del Pi (íd.).</i> | |
| 22 | <i>La Bauma (íd.).</i> | |
| 23 | <i>El Cingle (íd.).</i> | |
| 24 | <i>L'Arenc (cicle Mallorca).</i> | |
| 25 | <i>Torrent de Parenys (íd.).</i> | |
| 26 | <i>Corn fúnebre.</i> | |
| 27 | <i>El Puigmajor (íd.).</i> | |
| 28 | <i>El Afrau (íd.).</i> | 1 |
| 29 | <i>Cova verda (íd.).</i> | 2 |
| 30 | <i>Aigües quietes (paisatge).</i> | 3 |
| 31 | <i>Jardí amagat (íd.).</i> | 4 |
| 32 | <i>Bocet per a decoració (íd.).</i> | 5 |
| 33 | <i>El portal de la viletà (íd.).</i> | 6 |
| 34 | <i>Aigües roges. (íd.)</i> | 7 |
| 35 | <i>Afores de l'Aleixar. (íd.)</i> | 8 |
| 36 | <i>L'ocàs. (íd.)</i> | 9 |
| 37 | <i>La cistella. (íd.)</i> | 10 |
| 38 | <i>L'encantada. (íd.)</i> | 11 |
| 39 | <i>La torratxa. (íd.)</i> | 12 |
| 40 | <i>Carrer de la Ganiveta. (íd.)</i> | 13 |
| 41 | <i>Minerva del jardí. (íd.)</i> | 14 |

SALA ESPECIAL

PINTURA

XAVIER NOGUÉS

Alt de Sant Pere, 18, 3.er

- 1 *Mariner* (pintura a l'oli).
- 2 *Paisatge de Banyoles* (id.).
- 3 *Sardana* (id.).
- 4 *Aiguafort.*
- 5 *Aiguafort.*
- 6 *Aiguafort.*
- 7 *Aiguafort.*
- 8 *Aiguafort.*
- 9 *Aiguafort.*
- 10 *Aiguafort.*
- 11 *Aiguafort.*
- 12 *Aiguafort.*
- 13 *Aiguafort.*
- 14 *Aiguafort.*
- 15 *Aiguafort.*
- 16 *Aiguafort.*
- 17 *Aiguafort.*

18	<i>Aiguafort.</i>	
19	<i>Aiguafort.</i>	
20	<i>Aiguafort.</i>	
21	<i>Aiguafort.</i>	
22	<i>Aiguafort.</i>	
23	<i>Aiguafort.</i>	
24	<i>Aiguafort.</i>	
25	<i>Aiguafort.</i>	
26	<i>Aiguafort.</i>	
27	<i>Aiguafort.</i>	
28	<i>Aiguafort.</i>	
29	<i>Aiguafort.</i>	1
30	<i>Aiguafort.</i>	2
31	<i>Aiguafort.</i>	3
32	<i>Aiguafort.</i>	4
33	<i>Aiguafort.</i>	5
34	<i>Aiguafort.</i>	6
35	<i>Aiguafort.</i>	7
36	<i>Aiguafort.</i>	8
37	<i>Aiguafort.</i>	9
38	<i>Aiguafort.</i>	10
		11
		12
		13
		14
		15
		16
		17

SALA ESPECIAL

ESCULPTURA

GARGALLO, Pau

Provença, 146, 1.er

- 1 *Retrat de la nena P. Barba* (marbre).
- 2 *La Bertini del Refectorium* (bronze).
- 3 *Nu de dona* (pedra).
- 4 *Noi jove* (llautó repujat).
- 5 *Noia jove* (llautó repujat).
- 6 *Crist* (ferro repujat).
- 7 *La Chanteuse* (metall repujat).
- 8 *Estàtua tombal de la Sra. Pidelasserra*
(marbre).
- 9 *Retrat de S. Segura* (fang sec).
- 10 *La toilette* (plom).
- 11 *Noia jove* (íd.).
- 12 *Retrat del pintor P. R. Picasso* (pedra).
- 13 *L'home de la pipa* (retrat d'A. F. de S.)
(plom).

REIAL CÍRCOL ARTISTIC

PINTURA

ARMENGOL BAS, Josep M.^a

Bruch, 55, 3.er, 1.^a

- 1** *La Pomera esqueixada* (paisatge).

ARMENGOL SEGALÉS, Juli

Rue Horace Bertin, 47, MARSEILLE

- 2** *Natura morta.*

ARMENGOL COLÁS, Vicens

Borrell, 56, 4.rt, 1.^a

- 3** *Tardor a la Bordeta.*
4 *La Plana.*
5 *Uns arbres.*

BADIA VIDIELLA, Pere

Girona, 110

- 6** *Primavera.*
7 *Retrat de D.^{na} M. F.*

BAIXAS CASTELLVÍ, MontserratPi, 1, 1er, 1.^a

- 8 *Clavells* (aquarel·la).

BLANES PÉREZ, Camilo

Aribau, 153

- 9 *Flors.*
10 *Fruits.*

BOADA MATAS, CasioPintor Fortuny, 2, 2on, 2.^a

- 11 *Poble del Pireneu.*
12 *Reflexes en el Port de la Selva.*
13 *Port de la Selva.*
14 *Boira de muntanya.*

BONAY MATA, Frederica

Casp, 40

- 15 *Bodegó.*
16 *Flors.*

BONET DEL RÍO, Josep

Rambla de Catalunya, 4, pral.

- 17 *Jardí de la torre roja.*

BOSCH CANALS, Andréu

Plaça Urquinaona, 12

- 18 *Paisatge.*

CAMINS REVULL, Josep

Mallorca, 282, 1.er, 1.ª

19 *Poesia.***20** *Solitud.***CAMPS RIBERA, Francese**

Tantarantana, 1, 4.rt

21 *La model en el descans.***22** *El Manzanares.***23** *La Torreta del Sr. Esteve.***24** *El Tajo.***CÀNOVAS DÍAZ, Àngel**

República Argentina, 54

25 *Torres de Sant Gervasi.***CAPDEVILA POCH, Genís****26** *Facis la vostra voluntat.***CARDONA, Joan**

Diagonal, 327

27 *La mantellina blanca.***28** *Aiguadora.***29** *La nena del florero.***CARDUNETS CAZORLA, Alexandre**

Diputació, 235, 2.n, 1.ª

30 *L'Eucaliptus.*

CASALS PEIPOCH, Josep

Consell de Cent, 350

- 31
- La riera.*

CASASSAYAS MARIOL, Ignasi

- 32
- De la plana.*

- 33
- El nen amb el gosset.*

CASTELLANAS GARRICH, Josep

Salmerón, 158, pral.

- 34
- Ultim raig de sol.*

COSTA DEQUIST, Ferran

Aragó, 287, 3.er, 1.ª

- 35
- Elegint mantó.*

COSTA NOLLA, Ramon

Salmerón, 63, 1.er, 2.ª

- 36
- Paisatge.*

CAUSARÁS TARAZONA, Lluís

Aglà, 3 i 5

- 37
- Natura morta.*

- 38
- Natura morta.*

C. CÉNAC, Enrie

Balmes, 167

- 39
- Retrat (oli).*

DRUDIS BIADA, Josep

Corts, 623, pral.

- 40 *La vella* (tipu vascongat).
 41 *Mare vasca.*
 42 *Cap d'estudi.*

DURAN ALTIMIRA, Ricard

Mallorca, 325, 2on, 1.ª

- 43 *Paisatge.*

ELÍAS BRACONS, Feliu (Apa)

Clarís, 99

- 44 *La infància.*
 45 *Interior.*

ESTRANY ROS, Rafel

Sant Francisco A., 10, MATARÓ

- 46 *Marcelina.*

FEBRÉS ILL, Pau

Provença, 310, pral., 1.ª

- 47 *Contrallum.*

FELIU, Manel

Rue Vaugirard, 362, PARIS

- 48 *Lo model.*

FERRER COMAS, Eduard

Boulevard Raspail, 246, PARIS

49 *Paisatge des del Tibidabo.*50 *Paisatge del Prat.***FIGUERAS CANTARELL, Joan**

Diputació, 262, pral.

51 *Estiu.***FIGUERAS SANMARTÍ, Alfred**

Muntaner, 94, pral.

52 *Estudi desnú.*53 *Venedora.***FOIX VILLUENDAS, Lluís**

Ponent, 37

54 *Eucaliptus.*55 *Primavera.*56 *Pineda.***FRAU, Josep**

Espíritu Santo, 35, duplicado, MADRID

57 *Sol en el poble.*58 *Poble trist.*59 *Cant de la tarda.***GALWEY, Enrie**

Làuria, 33, 3.r, 2.ª

60 *Valldemossa.*61 *Paisatge.*

GARCÍA GUTIÉRREZ, Juli

Provença, 226

- 62 *La Cantora.*

GATUELLAS FERRER, Maria

Sepúlveda, 172, 1.ª, 1.ª

- 63 *Natura morta.*

- 64 *Retrat (bistre).*

GENOVART BOIXET, Manel

Ausias-March, 3, 4.ª, 2.ª

- 65 *Interior (església a Castelltersol).*

GIBERT PUJOL, Josep

Salmerón, 80

- 66 *Paisatge.*

- 67 *Paisatge.*

- 68 *Paisatge.*

GILI ROIG, Baldomer

Corts Catalanes, 581

- 69 *El Claustre de Sant Cugat del Vallès.*

- 70 *La flor de la pagesia.*

GRACE RAULIN, Miss

«Mar i Cel», SITGES

- 71 *Gerro de flors.*

- 72 *Flors.*

GÜELL, Maria Lluisa

Comte Asalt, 3

- 73 *Rosas.*

GUINART CANDELICH, Francese

Alta Sant Pere, 2, FIGUERES

- 74 *Entrada de fosc (Llansà).*

- 75 *Absid de la Catedral de Castelló d'Empúries.*

GUTIÉRREZ SOLANA, Josep

Santa Feliciana, 5, MADRID

- 76 *Les coristes.*

- 77 *Les pentinadores.*

HERMOSO MARTÍNEZ, Eugeni

Almagro, 14, MADRID

- 78 *Cabrerillo.*

HERZ, Ernest

València, 293

- 79 *En la sierra.*

LASPLASAS OLIVÉ, Francese

Tamarit, 151, 2.n, 1.ª

- 81 *Paisatge.*

LAPORTA ASTORT, Ramon

Mercaders, 36

- 82 *Una mirada en el passat.*

LARRAGA MONTANER, Andreu

Rambla del Centre, 30

- 83 *Bodegó.*

- 84 *Bodegó.*

LASARTE DE JANER, Erasme de

- 85 *Boulevard Saint-Michel (paisatge).*

LÓPEZ MEZQUITA, Josep M.^a

Ayala, 28, MADRID

- 86 *Soledad.*

LLOP MARQUÈS, Francese

Nàpols, 99

- 87 *Paisatge.*

LLORENS DÍAZ, Franciseo

Santa Engràcia, 6, MADRID

- 88 *La platja de Bastiagueiro (Galícia).*

- 89 *Ribera del Mendo (Betanzos).*

MAEZTU, Gustau de

Orueta, 4, BILBAO

- 90 *L'Ordre.*

- 91 *La Força.*

MALAGARRIGA ORMAT, ElviraCòrcega, 315, 3.r, 1.^a

- 92** *Vista de Barcelona.*

MARQUÈS GARCÍA, Josep M.^aCorts Catalanes, 696, 2.ⁿ

- 93** *Vores del riu Besòs.*

MASRIERA, Lluís

Baillèn, 72

- 95** *La del llibre.*
96 *Ombres reflexades.*
97 *Retrat.*

MASRIERA VILA, FredericDiputació, 329, 2.ⁿ, 2.^a

- 98** *Estudi.*
99 *Retrat de senyora.*
100 *Retrat del meu pare.*

MATARÓ, AntoniValència, 312, pral., 2.^a

- 101** *Cap de nena.*

MENSA SALAS, Manel

- 102 *Llac de les oques* (Catedral) (aquarel·la).
 103 *Catedral* (aquarel·la).
 104 *Claustres* (íd.).
 105 *El gerro* (íd.).
 106 *Flors* (íd.).

MERCADÉ QUERALT, JaumeClarís, 26, 2.ⁿ

- 107 *Flors i fruites*.

MIRET I BALDÉ, RamonSalmerón, 33, 3.^r, 2.^a

- 108 *Sant Llei* (Vilamajor).

MONBRÚ FERRER, Joaquim

Verge del Pilar, 15

- 109 *Paisatge* (Tiana).
 110 *Paisatge* (Tiana cap al vespre).

MORELL I BELLET, Faust

Sant Gayetano, 22, PALMA DE MALLORCA

- 111 *Dormitori de la casa del Marquès de Sollerich* (aquarel·la).
 112 *Escala principal de la casa del Marquès de Sollerich* (aquarel·la).

- 113 *Saló del Marquès de Sollerich* (aquarel·la).
 114 *Replà de l'escala principal de la casa del Marquès de Sollerich* (aquarel·la).

MONTORIOL PUIG, Josep

Corts Catalanes, 101, 1.^r

- 115 *Des del taller*

MUNTANÉ MUNS, Lluís

Aragó, 240, 4.t, 1.^a

- 116 *Retrat de la meva mare.*

NAVARRO FARGAS, Miquel

«Galeries Dalmau»

- 117 *Cabulls* (nota gris).
 118 *Port de Barcelona* (marina).
 119 *Calma.*

NOGUÉ, Josep

ROMA

- 120 *Vila Barberini.*
 121 *Aldeans italians.*

OLIVERES GUART, Àngel

Abastos, 30, ARANJUEZ

- 122 *Nota gris* (paisatge).
 123 *Barranc de les Aixugueres.*

OLLÉ PINELL, Antoni

Independència, 42, 1.ª

124 *Cosint.***125** *Matí de Primavera.***OLLER RABASA, Maria**

Rambla Catalunya, 14

126 *Retrat.***OPISSO CARDONA, Alfred****127** *Bodegó.***PLA GARCÍA, Albert**

La Cuesta, 11, torre, SANT GERVASI

128 *En el jardí.***129** *Germanetes.***130** *Jardiner.***PLANAS DORIA, Francisco de A.**

Arc de Sant Ramon, 5, pral.

131 *Mercat de taronges.***132** *La llar.***133** *El brollador.***PRATS JUANI, Rosa**

Balmes, 102, 4.ª

134 *Flors (aquarel·la).*

PRATS PETIT, Teresa

Corts Catalanes, 581, 1.ª, 2.ª

- 135** *Església de Gualba.*

PAULET, Renée

Diputació, 55, 2.ª, 2.ª

- 136** *Matí de sol.*

- 137** *Jeune fille.*

- 138** *La platja (Garraf).*

PIGEM, Manel

Banyoles, 63, BANYOLES

- 139** *Nota.*

- 140** *Pati.*

- 141** *Oliverar.*

- 142** *Guèmol (Banyoles).*

- 143** *Nota.*

- 144** *Nota.*

PINAZO MARTÍNEZ, Josep

Sánchez Bustillo, 3, MADRID

- 145** *Rosa de te.*

- 146** *Poema de València.*

- 147** *Camí del cel.*

PINOLE Y RODRÍGUEZ, Nicanor

Velódromo, 7, 2.ª, GIJÓN

- 148** *El port de Gijon.*

RÁFOLS CULLERÉS, AlbertMaurici Serrahima, 22, 2.ⁿ (G.)

- 149 *En el parc.*
150 *Nota de color.*
151 *Convent de la Providència.*

RAMON ROIG, Domingo

Escoles Pies, CALDES DE MONTBUY

- 152 *La barraca.*

RAURICH PETRE, Nicolau

Barcelona, 24, SARRIÀ

- 153 *Fruits secs (bodegó).*

RIBÓ VALL, Alexandre

Bolivar, 44

- 154 *Del Guinardó (paisatge).*

ROMERO, Teresa

Sant Pere, 47, TERRASSA

- 155 *Flors.*
156 *Jardi.*

SABATÉ JAUMÀ, PauAribau, 67, 4.^t 1.^a

- 157 *Boires (aquarel·la).*
158 *Port Lligat (id.).*
159 *Cadaqués (id.).*

SABATER I MUR, J.

- 160 *Pi assoleiat.*

SANIZ DE LA MAZA, Francisco

Muntaner, 76

- 161 *Retrat d'Eusebi Oller.*
 162 *Retrat del pianista Gacituaga.*

SALVÁ I TURNIBELL, Josep

Nàpols, 116, 1.r, 1.ª

- 163 *Paisatge.*

SALVADOR DE SOLÁ, César-Yago de

Astúries, 43, «Casa Estudio»

- 164 *El tapis xino.*

SANTASUSAGNA I SANTACREU, Ernest

Bonavista, 24, 3.r

- 165 *Retrat.*
 165 bis *Migdia.*

SEGURA I MONFORTE, F. Rafel

Rosselló, 230

- 166 *En una mina (Bilbao).*
 167 *Un quadro amb apuntes (cinc).*

SEIX MIRALTA, JoanSalmerón, 25, 2.ⁿ, 2.^a**168** *Retrat.***169** *Bodegó.***SOLER I GILI, Domènec**Salmerón, 74, 4.^t, 2.^a**170** *Paisatge (Pireneus).***171** *Paisatge (plàtans).***172** *Paisatge d'hivern.***SOTO, Wenceslao F. de**

Balmes, 108, pral.

173 *Bust de dona.***174** *De la ciutat.***SURIOL TORRA, Franciska**Pi, 1, 1.^r, 2.^a**175** *Lectura interessant.***TERSOL ARTIGAS, Emili**

Sepúlveda, 173

176 *Migdia (paisatge).***177** *Sol de tarda (paisatge).***URBEZO UNSAIN, Antoni**Aragó, 213, 3.^r, 2.^a**178** *Interior.***179** *Retrat de D. J. F.*

VALLHONRAT SADURNÍ, Joan

Corts Catalanes, 529

- 180** *La nena de l'ós.*

VALLS TORRUELLA, Filomena

Mallorca, 246, pral., 2.ª

- 181** *Flors.*

- 182** *Flors.*

VIDAL ROLLAND, Antoni

Escudillers, 72, 2.ª, 1.ª

- 183** *Gitana.*

- 184** *Retrat de la senyoreta A. T.*

WILXINSON, Jaume

Corribia, 4, 3.ª, 2.ª

- 185** *El Pont del Diable (aquarel·la).*

- 186** *El Pati dels tarongers (id.).*

ESCULTURA

ANTON I PUIG, Vicens

Culebra, 16, baixos (G.)

- 187** *Cap del pintor Anton Esteban* (pedra)
188 *Cap de dona* (guix).

ARTIGAS CASAS, Joan

Muntaner, 529

- 189** *Testa* (marbre).

ARTIGAS DERNIS, Francese

Clot, 2

- 190** *L'Ofrena* (fusta tallada i policromada).
192 *Classicisme* (fusta tallada i patinada).

CAPUZ MAMANO, Josep

Martín de los Heros, 81, MADRID

- 193** *La Cortesana* (bronze).
194 *Forma* (id.).

CLARÀ, Josep

Diagonal, 365

- 195 *Cap de dona* (bronze).
 196 *Cap de dona* (marbre).
 197 *Dansarina* (bronze).

DURAN CASTELLANAS, Jaume

Carolinas, 24

- 198 *Les novies d'Espronceda* (grup bronze).

NOGUÉS GARCÍA, Anselm

Passatge Mercè, 3, D

- 199 *Relleu* (guix).
 200 *Retrat* (bust guix).

PUIAZO MARTÍNEZ, Ignasi

Lope de Vega, 55 y 61, MADRID

- 201 *Amparito* (cap bronze).
 202 *Roseta* (cap marbre).

TENAS I ALIVÉS, Josep

Corts Catalanes, 530, 2.ª

- 203 *Retrat de J. A.* (guix).

TORRELLA BRASÓ, Fermí

Còrcega, 217

- 204 *Juventut* (bust de guix).
 205 *La il·lusió perduda* (estàtua en guix).
 206 *Retrat d'En F. Simonis* (guix).

DIBUIX, GRAVAT, ART APLICAT

BOADA MATAS, Casio

Pintor Fortuny, 2, 2.ª, 2.ª

- 207 *Port de la Selva* (aiguafort).
208 *El Plàtano de las Dónimas* (íd.).
209 *Carrer del Port de la Selva* (íd.).

ESTEVE BOTEY, Francese

Paseo de San Vicente, 20, dup., MADRID

- 210 *¡Pobre hijo mío!* (aiguafort).
211 *Dia d'hivern* (íd.).

ESTRANY ROS, Rafel

Sant Francisco Asís, 10, MATARÓ

- 212 *El port* (aiguafort).
213 *Rosa* (íd.).

FERRER MATAS, Santiago

Urquinaona, 5, 1.ª

- 214 *Claustre* (aiguafort).
215 *Paisatge* (íd.).

MANUEL SERRA, Martí

Bany's Nous, 8

- 216 *Carrer d'En Domingo Fius* (Montcada)
(dibuix al carbó).
- 217 *Casa Margariola* (Ager) (íd.).

M. BALDRICH, Robert

- 218 *Ensomni* (dibuix).

MASRIERA VILA, FredericDiputació, 329, 2.ⁿ, 2.^a

- 219 *Retrat de nen* (dibuix sanguina).
- 220 *Retrat de J. Puig Palau* (dibuix bistre).
- 221 *Retrat de D.^o M. Mas de Terrés* (íd.).

NURI, Josep

TOSSA DE MAR

- 222 *Cap de noia* (dibuix).
- 223 *Cap de noia* (íd.).

PEDRAZA OSTOS, Josep

Alcalá, 143, MADRID

- 224 *Lluita* (aiguafort).
- 225 *El molí* (íd.).
- 226 *Les naus* (íd.).

RIGOL FONT, RamonAragó, 267, 2.ⁿ, 1.^a**227** *Dibuix sanguina.***TERSOL ARTIGAS, Josep**

Sepúlveda, 173

228 *Eucaliptus (tarda) (aiguafort).***229** *Retorn de les barques (aiguafort).***230** *Vells garrofers (id.).*

ART DECORATIU

ARTIGAS DERNIS, Francese

Clot, 2

- 231** *Capvespre* (aquarel·la amb marc tallat a mà).
- 232** *Repós* (íd. íd.).
- 233** *La Tardor* (Orleans França) (íd. íd.).

CÍRCOL ARTÍSTIC DE SANT LLUC

PINTURA

ANGLADA SARRIERA, Lola

Plaça Santa Ana, 25, 3.ª

234 *Pintura fresc.*

235 *Pintura fresc.*

ANICETO, Joan

Ripollés, 79, 3.ª (S. M.)

236 *Contrallum.*

BADRINAS ESCUDÉ, Antoni

Passeig de Sant Joan, 45

237 *El Cirerer.*

238 *Les Fonts.*

BAIXERAS I VERDAGUER, Dionís

Casp, 46, 3.ª, 1.ª

239 *Sol ponent.*

240 *Sol de tarda.*

BOSC ROGER, Emili

Tallers, 65, entresol

- 241 *Bodegó.*
 242 *Paisatge.*
 243 *Paisatge.*

BULBENA MASFERRER, Antoni

Abaixadors, 11, pral.

- 244 *L'Adoració dels Reis (aiguaix).*

CALLICÓ, Ferran

PARÍS

- 245 *Retrat del Sr. S. G.*
 246 *Els sinn-feiners (estudi de retrats).*

CAMPILLO, Josep

Guàrdia, 5, 3.ª, 1.ª

- 247 *Tarda de març.*

CANYELLAS BALAGUERÓ, Francese

Verge del Pilar, 17, 3.ª

- 248 *L'Eucaliptus.*
 249 *La Riera.*
 250 *Paisatge de la costa.*

CASANY REDORTA, Heribert

Corts Catalanes, 659, 2.ª, 2.ª

- 251 *Paisatge.*
 252 *Retrat de senyoreta.*

COCHET HERNÁNDEZ, Gustau

Wad-Ras, 228, 4.t, 1.ª

- 253 *Bremaires en repòs.*

DUCH AGULLÓ, Joan

Col·legi, 34, TERRASSA

- 254 *Paisatge.*

- 255 *Pins.*

DURAND, Robert

Porta de l'Angel, 2, 4.t

- 256 *Interior.*

- 257 *Gitana.*

FÁBREGAS I PUJADES, Francese

Abaixadors, 11

- 258 *Sajaretxos de Sant Feliu.*

GARRIGA BOIXADER, Pvre., Josep

Rectoria, SARDANYOLA

- 259 *Brollador de Castellvell.*

GIMENO, Francese

Noguera, 11 (S. G.)

- 260 *Marina.*

- 261 *Irene.*

GUARDIA I ESTURÍ, Jaume

València, 439, 4.t, 1.ª

- 262** *Pescadors catalans* (trepmp).
263 *Verge amb el nen Jesús* (fresc).

HERNÁNDEZ FERNÁNDEZ, Juli

Diputació, 203, entresol, 1.ª

- 264** *Església de Vallvidrera*.
265 *Pins i roques*.

LAGAR, Manolo

Saragossa, 113, 1.r, 1.ª (S. G.)

- 266** *Paisatge*.

LLIMONA BRUGUERA, Joan

Llúria, 42

- 267** *Aquest?*
268 *El safareix*.

LLOBET BANÚS, Tomás

Cabanyes, 48, 1.r, 2.ª

- 269** *Paisatge*.

MASDEU ARGILAGA, Josep

Minerva, 13, taller (G).

- 270** *Rierada* (aquarel·la).

MIR I VILA, Antoni

Jerusalem, 15, 3.r, 1.ª

- 271 *La casa vella* (Trempe).

MOLONS I ROCHA, Ramon

Minerva, 13, taller (G.)

- 272 *Paisatge.*

MONCLAR, Maria-Teresa

Ronda Universitat, 33, 2.n, 2.ª

- 273 *Catedral de Barcelona.*

- 274 *Paisatge.*

- 275 *Plaça de Catalunya.*

MUSONS GUARDIA, Ferran

Universitat, 7, 2.n, 1.ª

- 276 *Vida en silenci.*

NAVARRO RULL, Josep

Balmes, 70, baixos

- 277 *Mati d'hivern.*

- 278 *Tardor* (Montornés).

OLIVÉ FONT, Jacinte

Passeig de Sant Joan, 115

- 279 *Eixides blanques.*

- 280 *Carrer gris.*

- 281 *Recó d'eixida.*

- 282 *La manta zamorana.*

OLIVET LEGARES, JosepLlúria, 36, 2.ⁿ 1.^a

- 283 *El roure.*
 284 *Contrallum (paisatge).*

PLANELLA I POLETTI, MontserratPasseig de Sant Joan, 53, 4.^t

- 285 *Branques florides.*

PORCAR, Joan Bta.

Clarís, 103

- 286 *Planures catalanes de València.*

PUIG I PUIG, JoanSant Honorat, 5, 2.ⁿ, 2.^a

- 287 *De la pineda.*

RAGNI FONTANA, HéctorCardenal Casañas, 5, 2. , 2.^a

- 288 *El jardinet.*
 289 *Carrer d'Horta.*
 290 *Carretera de Montcada.*

RIBERA, J. M.

Provença, 360, pral.

- 291 *Paisatge.*

RISUEÑO I RODRIGO, Agna

Llúria, 58, 2.n, 1.ª

292 *Roses (aiguaix).***293** *Mimosa (id.).***SABATÉ, Maria**

Sant Honorat, 3, 1.r, 2.ª

294 *Flors i fruites.***SALA MARCO, Rafel**

NEW-YORK

295 *Bodegó.***296** *Platja de Vilanova.***SOL RIBAS, Andreu**

Sant Andreu, 419

297 *Bodegó (pastell).***SOLER LIRÓ, Ramon**

Sant Domènec del Call, 3 i 5, 2.n, 2.ª

298 *Les cases.***TUSQUELLAS, Miquel-Leandre**

Sant Salvador, 29, torre (G).

299 *Repòs.***300** *Bodegó.*

VALLBONA I LLUSÀ, Pere

Salmerón, 149, baixos

- 301 *La Pedrera* (Garraf).

VALLS MARTÍ, Nolasc

Mallorca, 310, 1.r, 2.ª

- 302 *Heroïna* (figura).
 303 *Turbonada* (paisatge).
 304 *Tarda* (íd.).

VENTOSA DOMÈNECH, Josep

Plateria, 65, 3.r

- 305 *Els terrats*.
 306 *Vora el riu*.
 307 *Sol en el poble*.

VERGÉS PABLO, Ramon

Vallirana, 56, pral.

- 308 *Al sortir de la fàbrica*.
 309 *Recó de les afores*.

VICH MORAL, Antoni

Comtal, 27, 1.r

- 310 *La Mina* (paisatge).

VICH OLIÀ, Carme

Comtal, 27, 1.r

- 311 *Bodegó*.

VIDAL GOMÀ, Francese

Ronda de Sant Antoni, 33, botiga

312 *Retrat d'un pintor.***313** *Noia.***VILÁS FERNÁNDEZ, Darío**

Trafalgar, 21, 3.ª

314 *Fragment d'una composició (fresc).***315** *Fragment d'una composició (id.).***316** *Fragment d'una composició (id.).***317** *Matinada (Pireneu català).*

ESCULTURA**MARTORELL OLLÉ, Salvador**Muntaner, 82, pral., 1.^a

- 318** *Cap de gitana* (fusta i aram).
319 *Cap de dona* (terra).
320 *Ritme* (guix).

OTERO CAMPS, JaumeAribau, 105, entresol, 1.^a

- 321** *Auba* (guix).
322 *Testa femenina* (marbre directe).

DIBUIX, GRAVAT, ART APLICAT

KAISER, Hermann

ILMENAN

- 323** *Paisatge holandès* (aiguafort).
324 *Pagesa d'Hessen* (id.).
325 *Noia holandesa* (id.).

LAGAR ARROYO, Manolo

Saragossa, 113, 1.ª, 1.ª (S. G.)

- 326** *Music-hall* (aiguaix i tinta).

MACÉ, Frèderic

Belén, 55

- 327** *Gerro* (dibuix aquarel·lat).
328 *Nu*.

MARTÍ, Joan

Castell-vell, 11

- 329** *Apunt* (llapis).

MIR I VILA, AntoniJerusalem, 15, 3.r, 1.^a**330** *Noia tarragonina.***SANTANA, Isacio**Cadena, 36, 1.r, 2.^a**331** *Retrat (carbó).*

ART DECORATIU

BUSQUETS MOLLERA, JaumeSant Honorat, 3, 3.r, 2.^a**332** *Dibuix decoratiu.*

SOCIETAT ARTÍSTICA I LITERÀRIA DE CATALUNYA

PINTURA

BONÁS ABELLA, Vicens

Passeig de Gràcia, 96

333 *Tobillera.*

CABANYES I MARQUÉS, Alexandre de

VILANOVA I GELTRÚ

333 bis *Paisatge.*

CASAS ABARCA, Pere

Argüelles, 444

334 *València.*

335 *Paisatge.*

336 *Paisatge.*

CASAS ABARCA, Agapit

Aribau, 175, 1.ª

336 bis *Paisatge.*

FORNS, Rafel

Doctor Letamendi, 1, MADRID

- 336** ter *El Port de Barcelona.*
337 *Carrer de Sant Pere (Cadaqués).*
337 bis *El riu Deva.*

GARCÍA ESCARRÉ, Francese

Clarís, 77

- 337** ter *Paisatge.*
338 *Paisatge.*
339 *Paisatge.*

GUADALUPE ZUNZÁRREU, Cayo

Santaló, 85, entresol

- 340** *Mimosa.*

ISERN I ALIÉ, Pere

130 ter, Boulevard Clichy, PARÍS

- 341** *El Bosc de Bolònia.*
342 *Els Camps Eliseos a la nit.*

MARTÍ GARCÉS, José de

Basea, 46

- 343** *Interior del Museu.*
343 bis *Interior.*

MEIFREN ROIG, Eliseo

Balmes, 67

- 344 *Pati.*
345 *Contrallum* (Aranjuez).
346 *Gerro* (Aranjuez).
347 *Son moragues* (Mallorca).
348 *Jardi* (Aranjuez).
349 *Pont de Barques.* (Aranjuez).
350 *Aranjuez.*
351 *Floresta* (Aranjuez).
352 *Jardi* (Aranjuez).
353 *Bacanal* (Aranjuez).
354 *El Jardi d'Isabel II* (Aranjuez).
355 *Ronda.*
356 *Las Descalzas* (Ronda).
357 *La font d'Hèrcules* (Aranjuez).
358 *La font d'Hèrcules* (Aranjuez).
359 *El jardí de la nòvia d'Espronceda.*

MONGRELL TORRENT, Josep

- 359 bis *Primavera.*

MONER QUINTANA, Josep M.^a

Mallorca, 219, pral.

- 360 *Oració.*

MOYA, Víctor

Conçell de Cent, 255

360 bis *Valencianes.***360 ter** *Novios.***OLIVER, Magí**

Capellans, 4, 3.r

361 *Paisatge.***PADILLA, Rafel M.**

Tapineria, 33, pral.

362 *Susagna.***363** *Mon amic Colomer.***364** *Dona jove.***PLA RUBIO, Albert**

La Cuesta, 11, torre (S. G.)

365 *Estudi per a un quadro.***366** *Estudi per a un quadro.***367** *Seda moderna.*

PUIG I PERUCHO, Bonaventura

Salmerón, 247

368 *Poble clar.***369** *Poble fosc.***369 bis** *Sol de tarda.***ROS I GÜELL, Anton**

Santa Madrona, 15, 2.ª

370 *Sol.***371** *Cap al tard.***372** *Pati en Pomar (casa Bellbiches).***TAMBURINI, Josep M.ª**

Mallorca 308, 2.ª, 1.ª

373 *Paisatge.***TOLOSA ALSINA, Aureli**

Rosselló, 244, entresol

373 bis *Paisatge de Llavaneres.***373 ter** *Bosc de Llavaneres.***374** *Un jardí a Valldemossa.*

URGELL I CARRERAS, Ricard

Ballester, 63 (S. G.)

- 374 bis** *Circo Eqüestre* (teatre).
375 *Eldorado* (id.)
376 *Eden Concert* (id.).

VÁZQUEZ ÚBEDA, Carles

Porta de l'Angel, 1

- 377** *Altar del Crist del perdó.*
378 *En un carmen de Granada.*
379 *Altar de la Dolorosa.*

VIDAL QUADRAS I VILLAVECCHIA,**Josep M.^a**

Cristina, 1

- 380** *Interior.*
381 *Curiosilla.*

ESCULTURA

ANTONIO, Juli

- 382** *Miner d'Hendaya* (bust en bronze).

CARDONA TURRÓ, Josep

Bailèn, 215

- 383** *La noia del canti* (estàtua bronze).
384 *Nu de dona* (estàtua guix).
385 *Riallera* (bust bronze).

MARTRUS RIERA, Jaume

Travessera, 30, 2.ª, 2.ª

- 386** *Nimfa* (guix).

NAVARRO ROMERO, Vicens

Santaló, 85

- 387** *Tors de dona* (marbre).

ART DECORATIU

TEIXE BOLDÚ, Ramon

Guillermo Tell, 13, pral., 1.^a (S. G.)

388 *Dues àmfores, quatre vasos i un plat.*

LES ARTS I ELS ARTISTES

PINTURA

ARAGAY BLANCHAR, Josep

Urgell, 65

389 *Auto-retrat escrivint.*

390 *Retrat.*

CANALS, Ricard

Plaça Urquinaona, 9, 3.r

391 *Retrat de senyoreta.*

392 *Retrat de la Sra. C. B. de F.*

COLOM AUGUSTÍ, Joan

Provença, 253, 3:r, 2.ª

393 *Paisatge.*

394 *Paisatge.*

CARLES, Domènec

395 *Gerret de vidre.*

396 *Marina.*

397 *La cortina persana.*

DOMINGO SEGURA, FranceseCorts Catalanes, 453, 3.r, 1.^a**398** *Paisatge.***399** *Apunt.***HUMBERT, Manuel****400** *Bodegó flors.***LLAVANERAS, Marian**

Lladó

401 *Plaça de l'església.***MERCADÉ, Lluís**

Rambla de les Flors, 12

402 *Nu.***MARQUÈS I PUIG, Josep M.^e**Corts Catalanes, 696, 2.ⁿ**403** *Interior.***404** *El Passeig.***PASCUAL RODÉS, Iu**Portaferrissa, 17, 1.^r**405** *Paisatge d'Olot.***406** *Vores del Fluvià.***RICART NIN, Enrie C.**

Rambla, 86, VILANOVA I GELTRÚ

407 *Flors.*

ESCULTURA

CASANOVAS, Enric

Amílcar, 48 (GUINARDÓ)

- 408** *Retrat de nena* (marbre).
409 *Retrat del nen R. C.* (bronze).

INDEPENDENTS

PINTURA

AGUILAR I AGUILAR, Miquel

Tamarit, 167, 1.r, 1.^a

- 410 *Paisatge del Besòs.*
411 *Paisatge del Besòs.*

ALUMÀ CUXART, Lluís

Passeig de Sant Joan, 9, 1.r

- 412 *Retrat de la Srta. L. T.*

AMAT VENDRELL, Josep

Plaça de la Concòrdia, 2 (L. C.)

- 413 *Masia.*

BALLESTER, Vicens

Santo Cristo, 41, 4.t

- 414 *Jardi de Montjuich.*
415 *Pom de flors.*

BARTA PRATS, Josep

Boqueria, 26, pral.

- 416 *Castellderocs* (Pireneu català) (aquarel·la).
 417 *Collint bolets* (Vallvidrera) (aquarel·la).

BAS BRAMONT, Manuel

Tordera, 24, 1.r, 1.ª

- 418 *Les Planes.*

BIOSCA VILA, Joaquim

Comerç, 28, taller

- 419 *Elvira.*

BOCQUET I BERTRÀN, Joan

Passeig de Sant Joan, 71, 2.ª

- 420 *Nota de color.*

BOIX SOLER, Tomàs

Llovera, 1, SOLSONA

- 421 *Vores de Solsona.*
 422 *Roures* (tardor).

BONET SERRAT, Laureà

Tantarantana, 4, 3.r

- 423 *Retall de fora.*
 424 *Roses i seda.*

BORIA, Margarida

Balmes, 141, 2.ª, 1.ª

- 425 *Bodegó.*

BOSCH I MONTALAT, Enric

Bou de Sant Pere, 20, 2.ª

- 426 *Encis estival.*
427 *Harmonia grisa.*

BOU IRIARTE, Josep

Concell de Cent, 101, 4.ª, 3.ª

- 428 *Crisantemes.*
429 *Visió blava.*
430 *Violetes.*

BRUNET FORROLL, Llorenç

Clarís, 117

- 431 *Cap d'estudi (aquarel·la).*

BURGOS PÉREZ, Vicens

València, 271, tenda

- 432 *Estudi.*

CAMPILLO AYELA, Lluís

Urgell, 17, bar

- 433 *Castell de Santa Bàrbara (Alacant) (trempe)*
434 *Ermita (trempe).*

CARRERA DELLUNDER, Joan

Bonsuccés, 11, 2.n

- 435 *Il·lustracions per a l'obra de Golferichs*
(aquarel·la).

CASANELLAS ROSELL, Josep

Lull, 228, 2.,n 1.ª (P. N.)

- 436 *Auto-retrat.*

CLARAMUNT I POCH, Salvador

Abaixadors, 11

- 437 *La Ventosa.*

CLAUSELLS GAMBÚS, Ricard

Vidal i Ribas, 16, SANT FELIU DE LLOBREGAT

- 438 *Cain.*

COLL BLANCH, Alexandre

Girona, 94, 2.n, interior

- 439 *La costa brava a Santa Cristina (Blanes).*

COSTA TORRAS, Antoni

Cortinas, 15, 1.ª, 1.ª

- 440 *La Font de la Rosaleda (Parc de Mont-juich).*

DAVALILLO ARTIGAS, CarmelObradors, 9, entresol, 2.^a

- 441 *Sant Mus* (ermita) (trempe).
442 *El campanar de Reus* (oli).
443 *Eucaliptus de Coll Blanch* (trempe).

DOMÈNECH ORIOL, AnselmGuilleries, 90, 3.^r

- 444 *Tardor*.

ESTEBAN OSCA, AntoniCòdols, 20, 3.^r

- 445 *Intimital*.

ESTEBANELL, Clotilde

Avinyó, 20, pral.

- 446 *Paisatge del natural* (Olot).

FÀBREGAS VILA, JoanRonda de Sant Antoni, 6, 3.^r

- 447 *Mati de tardor* (Montjuich).

FABREGÓ COSTA, Dolors

Bailèn, 215

- 448 *Estudi*.

FARRÉ ALBAGÉS, Miquel

Passatge de Vilaret, 27

449 *Efecte de sol* (Ripollet).450 *De bon matí* (Montcada).**FIGUEROLA I CASSOLA, Ramon**

Sant Miquel, 3

451 *Passeig de la Riba*.**FULLÀ MOLINS, Demetri**Llibertat, 31, pral., 2.^a452 *Els tres pecats materials*.**FUSTER I BONNIN, Joan**

Brossa, 48, PALMA DE MALLORCA

453 *Mallorca florida*.**GARCÍA FORTEZA, Ferran**Bailèn, 159, 4.t, 2.^a454 *Pon una moneda y te diré el secreto*.**GIMÉNEZ LLOPART, Pau**

Párroco Ubach, 27

455 *Aon tot és solitud* (tremp).**GÓMEZ HERNÁNDEZ, Lluís**

Girona, 38

456 *Barcos de pesca*.

GONZÁLEZ SEVILLA, Joan

Angel Guimerà, 42, VILAFRANCA DEL PENEDÈS

- 457 *Sanary-sur-Mer.*
458 *Pins de La Seine (França).*

KALLINIC, Gousseff

Comtal, 19, 4.t, 1.ª

- 459 *Vista des de l'Alcàsser.*
460 *La dansa del Sol.*
461 *Els arrabals de Segòvia.*

GUMÀ AVENDAÑO, Enriqueta

Sant Gabriel, 10, 3.r, 2.ª

- 462 *Bodegó.*

LLACER FRANCÈS, Agustí

Font, 20, SABADELL

- 463 *Bosc de Can Feu.*

LLOBET RAURICH, Carles

Girona, 121, 2.n, 1.ª

- 464 *Estudi per a retrat.*

MARCÈ MARTÍ, Joan

Romans, 2, 2.n, 1.ª

- 465 *Les nogueres seques.*
466 *Arbres de Sant Boy.*
467 *Eucaliptus amb sol.*
468 *Al migdia.*

MASDEU CABOT, Anton

Padre Gallifa, 29

- 469 *Despuntant el dia* (paisatge).

MORELL MACIAS, JosepPassatge Mariné, 4, 2.n, 2.^a

- 470 *La meva mare en mon estudi.*

- 471 *Bodegó* (tardor).

- 472 *Bodegó.*

MOSTANY REBÉS, CarlesMontaner, 24, 4.t, 2.^a

- 473 *Florida* (Cardedeu).

NAVARRO FARGAS, LluísMargarit, 10, 4.t, 1.^a

- 474 *Pla del Besòs* (apunt).

- 475 *Panorama barceloni.*

NIMIO, PereSaló de Sant Joan, 119, 3.r, 4.^a

- 476 *Tardor* (paisatge).

- 477 *Plaça de l'Arc del Triomf.*

ORTÍ VITALES, MareeliPaloma, 3, 2.n, 1.^a

- 478 *Retrat del R. P. Martí Camprubi.*

OSÉS HIDALGO, Carme

Tantarantana, 4, 3.r

479 *Nota gris (desnú).*480 *Gitana.***PASSOS I RIBERA, Franciseo de**

Illas i Vidal, 26

481 *Eucaliptus.***PASSOS I RIBERA, Joan de**

Illas i Vidal, 26

482 *Parc de Montjuich.***PERELLÓ GASSÓ, Carles**

Escoles Pies, TÀRREGA

483 *Menat de cebes (aquarel·la).***PLANELL I OLLER, Angel**

Sant Pau, 79, tenda

484 *El gran safaretx.***PORRAS GONZÁLEZ, Antoni**

València, 283, 1.r, 2.ª

485 *Camí de Cantallops (Girona).***RIBAS I RIUS, Ramon**

Aragó, 368

486 *Retrat de la Srta. P. F.*487 *Retrat del Sr. J. B.*

RIGAU I TOLOSA, Antoni P.Montesión, 1, 2.ⁿ488 *Paisatge de Vallvidrera.***RISQUES TRILLAS, Manel**Unió, 32, 1.^r489 *Retrat d'En F. de A. P.***RODRÍGUEZ PUIG, Guillem**

Raurich, 20

490 *Ambent marítim (nota de color).***ROVIRA SOLER, Josep**Salmerón, 71, 3.^r, 1.^a491 *Auto-retrat.***SANCHO PIQUÉ, Josep**Unió, 5, 4.^t, TARRAGONA492 *La brodadora.***SANS PÀMIAS, Baltasar**

Carbonell, 2, MONTCADA

493 *Retrat de la Srta. A. S.***SEBASTIÁN ROA, Primitiu**Diputació, 133, 4.^t, 1.^a494 *Paisatge (Barcelona).*495 *Bodegó.*

SERRAVIÑALS FURIÓ, Josefa

Mitjà de Sant Pere, 67

- 496 *Bodegó.* 102

SOLANA FERRER, Alexandre

Aragó, 338

- 497 *Paisatge de tardor.* 202

SOTO VILLENA, Santiago

Cabanyes, 51, 1.ª, 1.ª

- 498 *Jardi (Montjuich).* 702

STACCIOLI BALVETTI, Ugo

Rosselló, 323, 3.ª, 1.ª

- 499 *Intimitat.*

- 500 *Retrat de l'escultor Ll. C.*

- 501 *Natura morta.*

TERRASA PUGÉS, Joan M.ª

Mallorca, 255, 2.ª, 1.ª

- 502 *Cementiri de Breda.*

TUBAU PUJOL, Opali

Carme, 30, pral.

- 503 *Bodegó (trempe).*

VICENS RODOREDA, Joan

Tallers, 72

- 504** *Bodegó del gerret blanc decorat.*

VILA CINCA, Joan

Sant Josep, 16, SABADELL

- 505** *Paisatge d'Olesa de Montserrat.*

- 506** *Paisatge del Vallès.*

VILA PUIG, Joan

Sant Cugat, 81, SABADELL

- 507** *L'hort de l'eixida (paisatge).*

- 508** *Maria (retrat).*

ESCULTURA

CARULLA I RIBERA, Francese

Berga, 21, 1.r, 2.ª

509 *Misticisme* (guix).

ESTEVE I GARCÍA, Joan

Còrcega, 215

510 *Foot-Ball* (guix).

FONT CONTEL, Francisco

Passatge de Sant Benet, 9, 1.r, 2.ª

511 *Impressió* (guix).

JOU, Pere

Parellada, 7, SITGES

512 *Noies dansant* (fusta).

513 *Lleidatana* (id.).

MIMÓ BLASCO, Claudi

Lluch, 78, BADALONA

514 *Ritme* (guix).

PERERA TALLADA, Ramon

Tapioles, 51, baixos

515 *L'Hereu* (guix).**QUINTANA SERRAT, Enrie**

Horta, 73, HORTA

516 *Relleu* (composició guix).**ROCAMORA BERNAT, Ramiro**

Bonavista, 4, baixos, SARRIÀ

517 *Devers la veritat* (guix).**TONA NADALMANY, Rafel**

Hospital, 119, 4.t

518 *Retrat d'En Josep M. López-Picó* (pasta).**519** *Retrat d'En Carles Soldevila* (íd.).

DIBUIX, GRAVAT, ART APLICAT

BARTA, Montserrat

Boqueria, 26, pral.

- 520 *Aurora pàlida* (ploma).

BARTA, Mercedes

Boqueria, 26, pral.

- 521 *Dansarina* (ploma).

BIOSCA VILA, Joaquim

Comerç, 28, taller

- 522 *Dona cosint*.

CLIVILLÉ ESTEVE, Miquel

Pujades, 128, botiga, (P. N.)

- 523 *Varis bocets i projectes de decorat per a un assaig de ballet català* (aquarel·lat).

COMAS I DE PALMA, Gabriel

Boters, 7 i 9, 3.ª

- 524 *Auto-retrat*.

FOREST JUANYSACREU, Joan

Diputació, 30, 3.r, 2.ª

- 525
- Una francesa del Lion d' Or*
- (llapis).

FULLÀ MOLINS, Demetri

Llibertat, 31, pral., 2.ª

- 526
- Testa*
- (estudi de caràcter) (llapis).

GONZÁLEZ SEVILLA, Joan

Angel Guimerà, 42, VILAFRANCA

- 527
- Estudi.*

LORENTE MANZANERA, Joan

Sant Pau, 15, pral., 1.ª

- 528
- Masia catalana a Montcada*
- (aiguafort).

MATOS BARRIO, Eduard

Floridablanca, 142, 2.n

- 529
- Cap de vella*
- (carbó).

VALENTINES LLOBELL, sidre

Rambla de Castelar, 22, 1.ª

- 530
- Estudi*
- (carbó).

ART DECORATIU

FOLCH GARRIGA, Isidre

Passatge Ratés, 19

- 531** *Estudi flor* (plat ceràmica).
532 *Manelich* (paisatge) (ceràmica).
533 *Montserrat* (ceràmica).

JUANICO I PLANA, Isidre

Constitució, 52, baixos

- 534** *Nena* (penjoll marfil).
535 *Egipci* (íd. íd.).
536 *Vell* (marfil tallat).
537 *Cervantes* (íd. íd.).
538 *Una crisantema de marfil per a penjoll.*
539 *Vell mariner* (marfil tallat).
540 *Pell-Roig* (íd. íd.).
541 *Dama Lluís XV* (íd. íd.).
542 *Dama Enric II* (íd. íd.).

PICÓ MARTÍ, Josep

Ponent, 10, botiga

- 543** *La casa del químic* (pintura tempera decorativa).

REIAL CIRCOL ARTISTIC

PERITICA

ANNA, Josep

41, rue Drouot-Boissière, PARIS

1. Les collections.

2. Peinture en noir.

BERNARD GRAY, Marlon

APÈNDIX

3. Carl

COTTE, Charles

2, rue Cassin, PARIS

4. Palais de breton.

5. Promenade historique.

ESPINA, Lu

MARQUE

6. Peinture en noir

PELLÉ DE LERES

PARIS

7. Histoire.

FASCINE BENEZI-Bodes

PARIS

8. Peinture.

REIAL CÍRCOL ARTÍSTIC

PINTURA

AMAN, Jean

37, rue Denfert-Rochereau, PARÍS

- 1 *Les saltimbanquis.*
- 2 *Fémine en rose.*

BERNARD GRAU, Marlan

Bertran, 43

- 3 *Camí de Sant Climent.*

COTTET, Charles

6, rue Cassini, PARÍS

- 4 *Paisatge breton.*
- 5 *Promenade nocturne.*

ESPINA, L.

MADRID

- 6 *Paisatge.*

FELIU DE LEMUS

PARÍS

- 7 *Midinette.*

PASCUAL PÉREZ, Macias

Provença, 318

- 8 *Paisatge.*

RAURICH, Nicolau

Barcelona, 24, SARRIÀ

- 9 *Plecs blaus.*

SUREDA, André

107, rue Notre-Dame des Champs, PARÍS

- 10 *Le printemps.*
 11 *L'homme au turban d'or.*
 12 *Le cavalier noir.*
 13 *La source.*
 14 *Courtisan mauresque.*

ESCULTURA**MARÉS DEULOVOL, Frederic**

Mallorca, 184

- 15 *Relleu (pedra).*
 16 *Retrat V. M. (bronze).*
 17 *Figura (marbre).*

SOLANICH BALIUS, Rafel

- 18 *Noia del brollador.*

DIBUIX, GRAVAT**RIGOL FONT, Ramon**Aragó, 268, 2.ⁿ

- 19 *Dibuix (sanguina).*

ARQUITECTURA

NEBOT TORRENTS, Francesc de P.Passeig de Gràcia, 76, 1.^r

- 20 *Casa de D. M. de Sotolongo* (Sant Ger-vasi).
- 21 *Casa núm. 17 de la Plaça de Catalunya.*
- 22 *Casa de D. J. Borràs.*
- 23 *Restauració d'una masia d'Ullastrell.*
- 24 *Cases de camp a Caldetes i Sabadell.*
- 25 *Casa de la Rambla de Catalunya, xamfrà Provença.*
- 26 *Colònia obrera de la Mina del Piro sant.*
- 27 *Panteó de la família Monche.*
- 28 *Façana del Círcol Eqüestre.*
- 29 *Façana del Metropolità Cine.*
- 30 *La Casa d'Amèrica.*
- 31 *La Casa d'Amèrica.*
- 32 *Estació monumental per a Barcelona.*

ART DECORATIU

MERCADER, JaumeClarís, 26, 2.ⁿ

- 33 *Una vitrina amb joies.*

ARTS I ARTISTES

PINTURA

		20
	BENET, Rafel	
	Muntaner, 1, 2.n, 1. ^a	21
34	<i>Bodegó.</i>	22
35	<i>Paisatge.</i>	23
		24
	CARLES, Domènec	25
36	<i>El barco antic.</i>	26
		27
		28
		29
		30
		31
		32

ART DECORATIU

MERCADER, Jaume

Carr. 20, 2.^a

Una il·lustració amb fotos

INDEX

AGUILAR I AGUILAR, Miquel.....	410-411
ALUMÀ CUXART, Lluís	412
AMAT VENDRELL, Josep	413
ANGLADA SARRIERA, Lola.....	234-235
ANICETO, Joan	236
ANTON I PUIG, Vicens.....	187-188
ANTONIO, Juli	382
ARAGAY BLANCHAR, Josep	389-390
ARMENGOL BAS, Josep M. ^a	1
ARMENGOL COLÁS, Vicens.....	3-5
ARMENGOL SEGALÉS, Juli	2
ARTIGAS CASAS, Joan	189
ARTIGAS DERNIS, Francesc.....	190-192, 231-233
BADIA VIDIELLA, Pere	6-7
BADRINAS ESCUDÉ, Antoni	237-238
BAIXAS CASTELLVÍ, Montserrat	8
BAIXERAS I VERDAGUER, Dionís	239-240
BALDRICH, Robert M.	218
BALLESTER, Vicens.....	414-415
BARTA PRATS, Josep	416-417
BARTA, Mercedes.....	521
BARTA, Montserrat	520
BAS BRAMONT, Manuel	418
BIOSCA VILA, Joaquim	419-522
BLANES PÉREZ, Camilo	9-10
BOADA MATAS, Casio	11-12-13-14, 207-208-209
BOCQUET I BERTRAN, Joan	420
BOIX SOLER, Tomàs.....	421-422
BONAY MATA, Frederica	15-16
BONET DEL RÍO, Josep	17
BONET SERRAT, Laureà	423-424
BÒRIA, Margarida	425
BORRÀS ABELLA, Vicens	333

BOSCH CANALS, Andrés.....	18
BOSCH I MONTALAT, Enric.....	426-427
BOSCH ROGER, Emili.....	241-243
BOU IRIARTE, Josep.....	428-430
BRUNET FORROLL, Llorenç.....	431
BULBENA MASFERRER, Antoni.....	244
BURGOS PÉREZ, Vicens.....	432
CABANYES, Alexandre de.....	333 bis
CALLICÓ, Ferran.....	245-246
CAMINS REVULL, Josep.....	19-20
CAMPILLO, Josep.....	247
CAMPILLO AYELA, Lluís.....	433-434
CAMPS RIBERA, Francesc.....	21-24
CANALS, Ricard.....	391-392
CÁNOVAS DÍAZ, Ángel.....	25
CANYELLAS BALAGUERÓ, Francesc.....	248-250
CAPDEVILA POCH, Genís.....	26
CAPUZ MAMANO, Josep.....	193-194
CARDONA, Joan.....	27-29
CARDONA, Josep.....	383-385
CARDUNETS CAZORLA, Alexandre.....	30
CARLES, Domènec.....	395-397
CARULLA I RIBERA, Francesc.....	509
CARRERA DELLUNDER, Joan.....	435
CASALS PEIPOCH, Josep.....	31
CASANELLAS ROSELL, Josep.....	436
CASANOVAS, Enric.....	408-409
CASANY REDORTRA, Heribert.....	251-252
CASAS ABARCA, Agapit.....	336 bis
CASAS ABARCA, Pere.....	334-336
CASASSAYAS MARIOL, Ignasi.....	32-33
CASTELLANAS GARRICH, Josep.....	34
CAUSARÀS TARAZONA, Lluís.....	37-38
C. CÉNAC, Enric.....	39
CLARÀ, Josep.....	196-198
CLARAMUNT I POCH, Salvador.....	437
CLAUSELLS GAMBÚS, Ricard.....	438
CLIVILLÉ ESTEVE, Miquel.....	523
COCHET HERNÁNDEZ, Gustau.....	253
COLOM AUGUSTÍ, Joan.....	393-394
COLL BLANCH, Alexandre.....	439

COMAS I DE PAUMA, Gabriel	524
COSTA DEQUIST, Ferràs	35
COSTA NOLLA, Ramon	36
COSTA TORRAS, Antoni	440
DAVALILLO ARTIGAS, Carmel	441-443
DOMÈNECH ORIOL, Anselm	444
DOMINGO SEGURA, Francesc	398-399
DRUDIS BIADA, Josep	40-41-42
DUCH AGULLÓ, Joan	254-255
DURÀN ALTIMIRA, Ricard.....	43
DURÀN CASTELLANAS, Jaume	195
DURAND, Robert	256-257
ELIAS BRACONS, Feliu (Apa)	44-45
ESTEBAN OSCA, Antoni	445
ESTEBANELL, Clotilde	446
ESTEVE BOTEY, Francesc.....	210-211
ESTEVE I GARCÍA, Joan	510
ESTRANY ROS, Rafel	46, 212-213
FÁBREGAS I PUJADES, Francesc	258
FÁBREGAS VILA, Joan	447
FABREGÓ COSTA, Dolors	448
FARRÉ ALBAGÉS, Miquel	449-450
FEBRÉS ILL, Pau	47
FELIU, Manel	48
FERRER COMAS, Eduard	49-50
FERRER MATAS, Santiago	214-215
FIGUERAS CANTARELL, Joan	51
FIGUERAS SANMARTÍ, Alfred.....	52-53
FIGUEROLA I CASSOLA, Ramon	451
FOIX VILLUENDAS, Lluís	54-56
FOLCH GARRIGA, Isidre	531-533
FONT CONTEL, Francisco	511
FOREST JUANYSACREU, Joan	525
FORNS, Rafel	336 ter-337-337 bis
FRAU, Josep	57-59
FULLÀ MOLINS, Demetri.....	452-526
FUSTER I BONNÍN, Joan	453
GÁLWEY, Enric	60-61
GARCÍA ESCARRÉ, Francesc	337 ter-338-339
GARCÍA FORTEZA, Ferran	454
GARCÍA GUTIÉRREZ, Juli	62

GARGALLO, Pau, 1 al 13 (numeració especial) . Sala especial	
GARRIGA BOIXADER, Pvre., Josep	259
GATUELLAS FERRER, Maria	63-64
GENOVART BOIXET, Manel.....	65
GIBERT PUJOL, Josep	66-68
GILI ROIG, Baldomer	69-70
GIMÉNEZ LLOPART, Pau	455
GIMENO, Francesc.....	260-261
GÓMEZ HERNÁNDEZ, Lluís	456
GONZÁLEZ SEVILLA, Joan.....	457-458, 527
GRACE RAULIN, Miss	71-72
GUADALUPE ZUNZARREU, Cayo	340
GUÀRDIA I ESTURÍ, Jaume	262-263
GUELL, Maria Lluïsa	73
GUINART CANDELICH, Francesc	74-75
GUMÀ AVENDAÑO, Enriqueta	462
GUTIÉRREZ SOLANA, Josep	76-77
HERNÁNDEZ FERNÁNDEZ, Juli	264-265
HERMOSO MARTÍNEZ, Eugeni	78
HERZ, Ernest	79
HUMBERT, Manuel	400
ISERN ALIÉ, Pere	341-342
JOU, Pere	512-513
JUANICO I PLANA, Isidre	534-542
KAISER, Hermann	323-325
KALLINIC, Gousseff	459-461
LAGAR ARROYO, Manolo	266-326
LAPORTA ASTORT, Ramon	82
LASPLASAS OLIVÉ, Francesc	81
LARRAGA MONTANER, Andreu	83-84
LASARTE DE JANER, Erasme de	85
LÓPEZ MEZQUITA, Josep M. ^a	86
LORENTE MANZANERA, Joan	528
LLACER FRANCÈS, Agustí	463
LLAVANERAS, Marian	401
LLIMONA BRUGUERA, Joan	267-268
LLOBET BANÚS, Tomàs	269
LLOBET RAURICH, Carles	464
LLOP MARQUÉS, Francesc	87
LLORENS DÍAZ, Francisco.....	88-89
MACÉ, Frederic	327-328

MAEZTU, Gustau de	90-91
MALAGARRIGA ORMAT, Elvira	92
MANUEL SERRA, Martí	216-217
MARCÉ MARTÍ, Joan	465-468
MARQUÉS GARCÍA, Josep M. ^a	93
MARQUÉS I PUIG, Josep M. ^a	403-404
MARTÍ, Joan	329
MARTÍ GARCÉS, Josep de	343-343 bis
MARTORELL OLLÉ, Salvador	318-320
MARTRUS RIERA, Jaume	386
MASDEU ARGILAGA, Josep	270
MASDEU CABOT, Anton	469
MASRIERA, Lluís	95-97
MASRIERA VILA, Frederic	98-100, 219-221
MATARÓ, Antoni	101
MATOS BARRIO, Eduard	529
MEIFRÉN ROIG, Eliseo	344-359
MENSA SALAS, Manel	102-106
MERCADÉ QUERALT, Jaume	107
MERCADÉ, Lluís	402
MIMÓ BLASCO, Claudi	514
MIR TRINXET, 1 al 41 (numeració especial). Sala d'Honor	
MIR I VILA, Antoni	271, 330
MIRET I BALDÉ, Ramon	108
MOLONS I ROCHA, Ramon	272
MONBRÚ FERRER, Joaquim	109-110
MONCLAR, Maria-Teresa	273-275
MONER QUINTANA, Josep M. ^a	360
MONGRELL, Josep	359 bis
MONTORIOL PUIG, Josep	115
MORELL I BELLET, Faust	111-114
MORELL MACÍAS, Josep	470-472
MOSTANY REBÉS, Carles	473
MOYA, Víctor	360 bis-360 ter
MUSONS GUARDIA, Ferran	276
MUNTANÉ MUNS, Lluís	116
NAVARRO FARGAS, Lluís	474-475
NAVARRO FARGAS, Miquel	117-119
NAVARRO ROMERO, Vicens	387
NAVARRO RULL, Josep	277-278
NIMIO, Pere	476-477

NOGUÉ, Josep	120-121
NOGUÉS GARCÍA, Anselm	199-200
NOGUÉS, Xavier, 1 al 38 (numeració especial). Sala Especial	
NURI, Josep	222-223
OLIVÉ FONT, Jacinte	279-282
OLIVER, Magí	361
OLIVERES GUART, Àngel	122-123
OLIVET LEGARÉS, Josep	283-284
OLLÉ PINELL, Antoni	124-125
OLLER RABASA, Maria	126
OPISSO CARDONA, Alfred	127
ORTI VITALES, Marcellí	478
OSÉS HIDALGO, Carme	479-480
OTERO CAMPS, Jaume	321-322
PADILLA, Rafel M. ^a	362-364
PASCUAL RODÉS, Iu	405-406
PASSOS I RIBERA, Francisco de	481
PASSOS I RIBERA, Joan de	482
PAULET, Renée	136-138
PEDRAZA OSTOS, Josep	224-226
PERELLÓ GASSÓ, Carles	483
PERERA TALLADA, Ramon	515
PICÓ MARTÍ, Josep	543
PIGEM, Manel	139-144
PINAZO MARTÍNEZ, Ignasi	201-202
PINAZO MARTÍNEZ, Josep	145-147
PIÑOLE Y RODRÍGUEZ, Nicanor	148
PLA GARCÍA, Albert	128-130
PLA RUBIO, Albert	365-367
PLANAS DORIA, Francisco de A.	131-133
PLANELL I OLLER, Àngel	484
PLANELLA I POLETTI: Montserrat	285
PORCAR, Joan Bta.	286
PORRAS GONZÁLEZ, Antoni	485
PRATS JUANI, Rosa	134
PRATS PETIT, Teresa	135
PUIG PERUCHO, Bonaventura	368-369-369 bis
PUIG I PUIG, Joan	287
QUINTANA SERRAT, Enric	516
RÀFOLS CULLERÉS, Albert	149-151
RAGNI FONTANA, Héctor	288-290

RAMON ROIG, Domingo	152
RAURICH PETRE, Nicolau	153
RIBAS I RIUS, Ramon	486-487
RIBERA, J. M.	291
RIBÓ VALL, Alexandre	154
RICART NIN, Enric	407
RIGAU I TOLOSA, Antoni P.	488
RIGOL FONT, Ramon	227
RISQUES TRILLAS, Manel	489
RISUEÑO I RODRIGO, Agna	292-293
ROCAMORA BERNAT, Ramiro.....	517
RODRÍGUEZ PUIG, Guillem	490
ROMERO, Teresa	155-156
ROS I GÜELL, Anton	370-372
ROVIRA SOLER, Josep.....	491
SABATÉ JAUMÀ, Pau	157-159
SABATÉ, Maria.....	294
SABATER I MUR, J.....	160
SÁINZ DE LA MAZA, Francisco.....	161-162
SALA MARCO, Rafel	295-296
SALVÀ I TURNIBELL, Josep	163
SALVADOR DE SOLÀ, Cèsar-Yago de	164
SANCHO PIQUÉ, Josep	492
SANS PAMIAS, Baltasar	493
SANTANA, Isacio	331
SANTASUSAGNA I SANTACREU, Ernest..	165-165 bis
SEBASTIÁN ROA, Primitiu	494-495
SEGURA I MONFORTE, F. Rafel	166-167
SEIX MIRALTA, Joan	168-169
SERRAVIÑALS FURIÓ, Josefa	496
SOL RIBAS, Andreu	297
SOLER LIRÓ, Ramon	298
SOLER I GILI, Domènec	170-172
SOLANA FERRER, Alexandre.....	497
SOTO VILLENA, Santiago	498
SOTO, Wenceslao F. de	173-174
STACCIOLI BALVETTI, Ugo.....	499-501
ŠURIOL TORRA, Francisca.....	175
TAMBURINI, Josep M. ^a	373
TEIXÉ BOLDÚ, Ramon	388
TENAS I ALIVÉS, Josep	203

TERSOL ARTIGAS, Emili	176-177
TERSOL ARTIGAS, Josep	228-230
TERRASA PUGÉS, Joan M. ^a	502
TOLOSA ALSINA, Aureli	373 bis 373 ter-374
TONA NADALMANY, Rafel	518-519
TORRELLA BRASÓ, Fermí	204-206
TUBAU PUJOL, Opali	503
TUSQUELLAS, Miquel-Leandre	299-300
URBEZO UNSAIN, Anton	178-179
URGELL CARRERAS, Ricard	374 bis-376
VALENTINES LLOBELL, Isidre	530
VALLBONA I LLUSÀ, Pere	301
VALLHONRAT SADURNÍ, Joan	180
VALLS MARTÍ, Nolasc	302-304
VALLS TORRUELLA, Filomena	181-182
VÁZQUEZ ÚBEDA, Carles	377-379
VENTOSA DOMÉNECH, Josep	305-307
VERGÉS PABLO, Ramon	308-309
VICENS RODOREDA, Joan	504
VICH MORAL, Antoni	310
VICH OLIA, Carme	311
VIDAL GOMÀ, Francesc	312-313
VIDAL ROLLAND, Antoni	183-184
VIDAL QUADRAS VILLAVECCHIA, Josep M. ^a	380-381
VILA CINCA, Joan	505-506
VILA PUIG, Joan	507-508
VILÁS FERNÁNDEZ, Darío	314-317
WILKINSON, Jaume	185-186



LLIMONA, JOAN

El safaretx

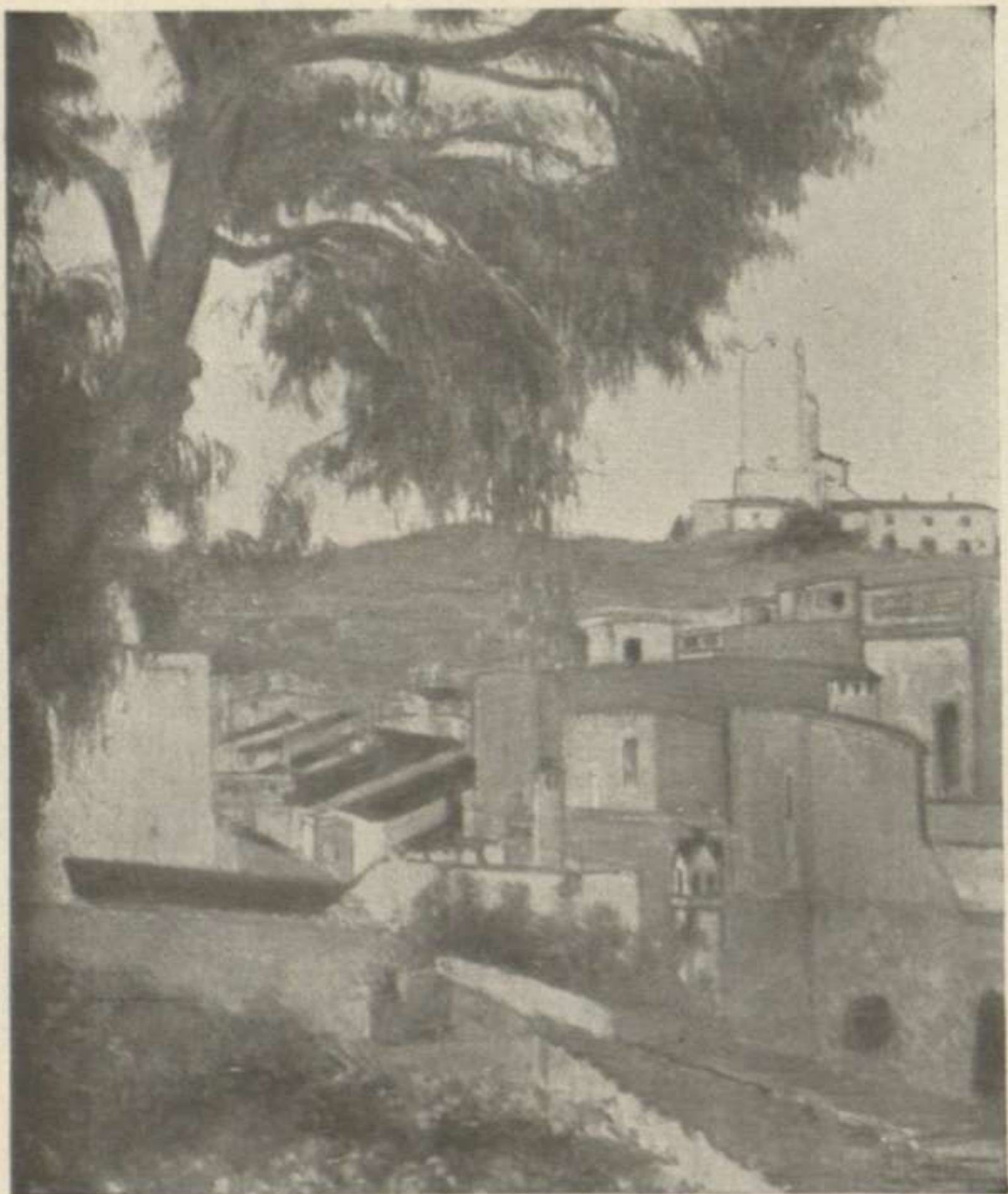

CARDUNETS, ALEXANDRE

L'Eucalyptus





FOIX VILLUENDAS, LLUÍS

Pineda



TERSOL, JOSEP

Eucaliptus. — Tarda



LAPORTA ASTORT, RAMON

Una mirada en el passat



CARDONA, JOAN

La nena del florero



BORRÀS ABELLA, VICENS

Tobillera



FELIU, MANEL

La model



LÁRRAGA, ANDREU

Bodegó



RAURICH, NICOLAU

Fruits secs (bodegó)



Leda moderna

PLA I RUBIÓ, ALBERT

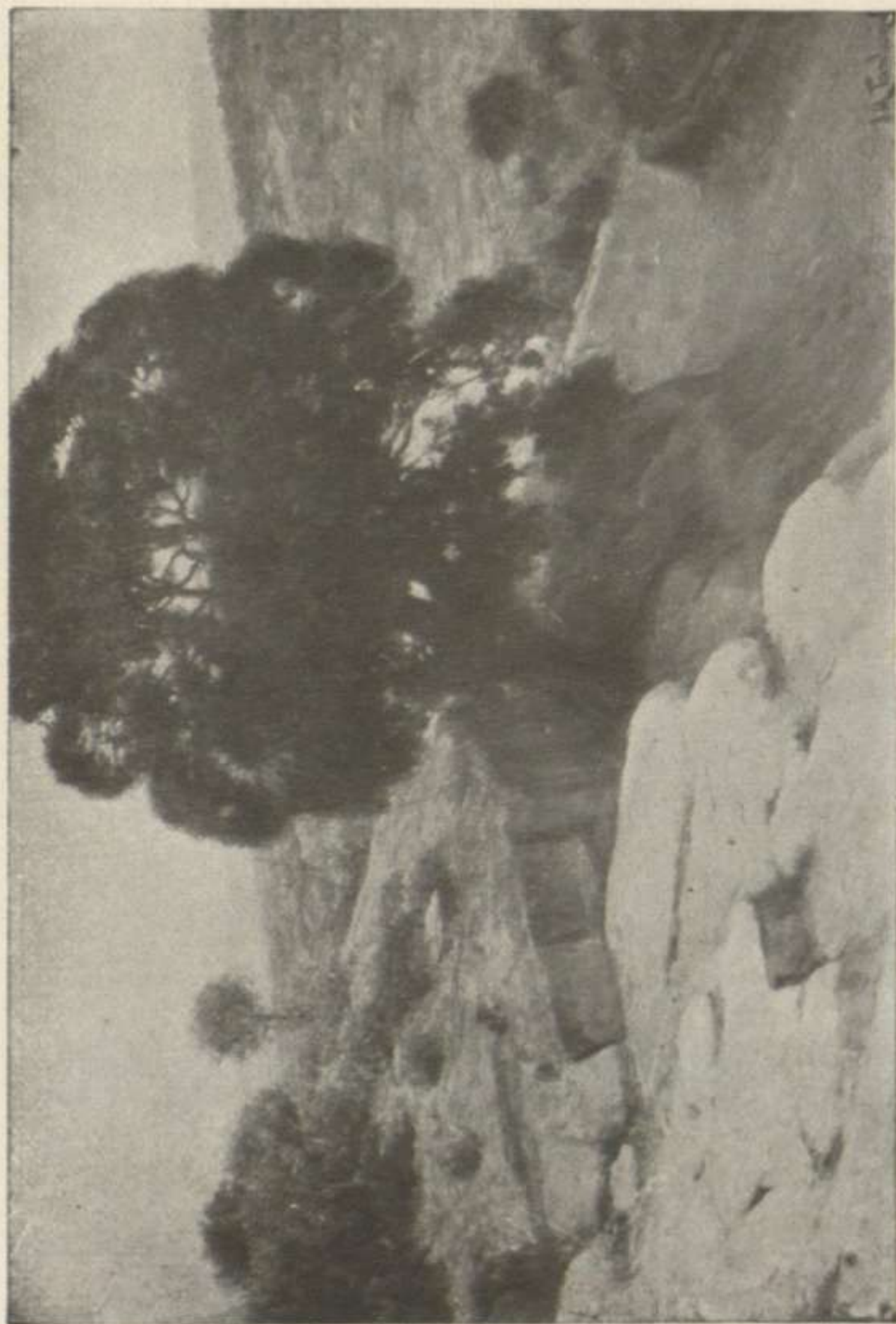

TAMBURINI, JOSEF M.^a

Paisatge



GILI ROIG, BALDOMER

El Claustre de Sant Cugat del Vallès



CARLES, DOMÈNEC

La cortina persana





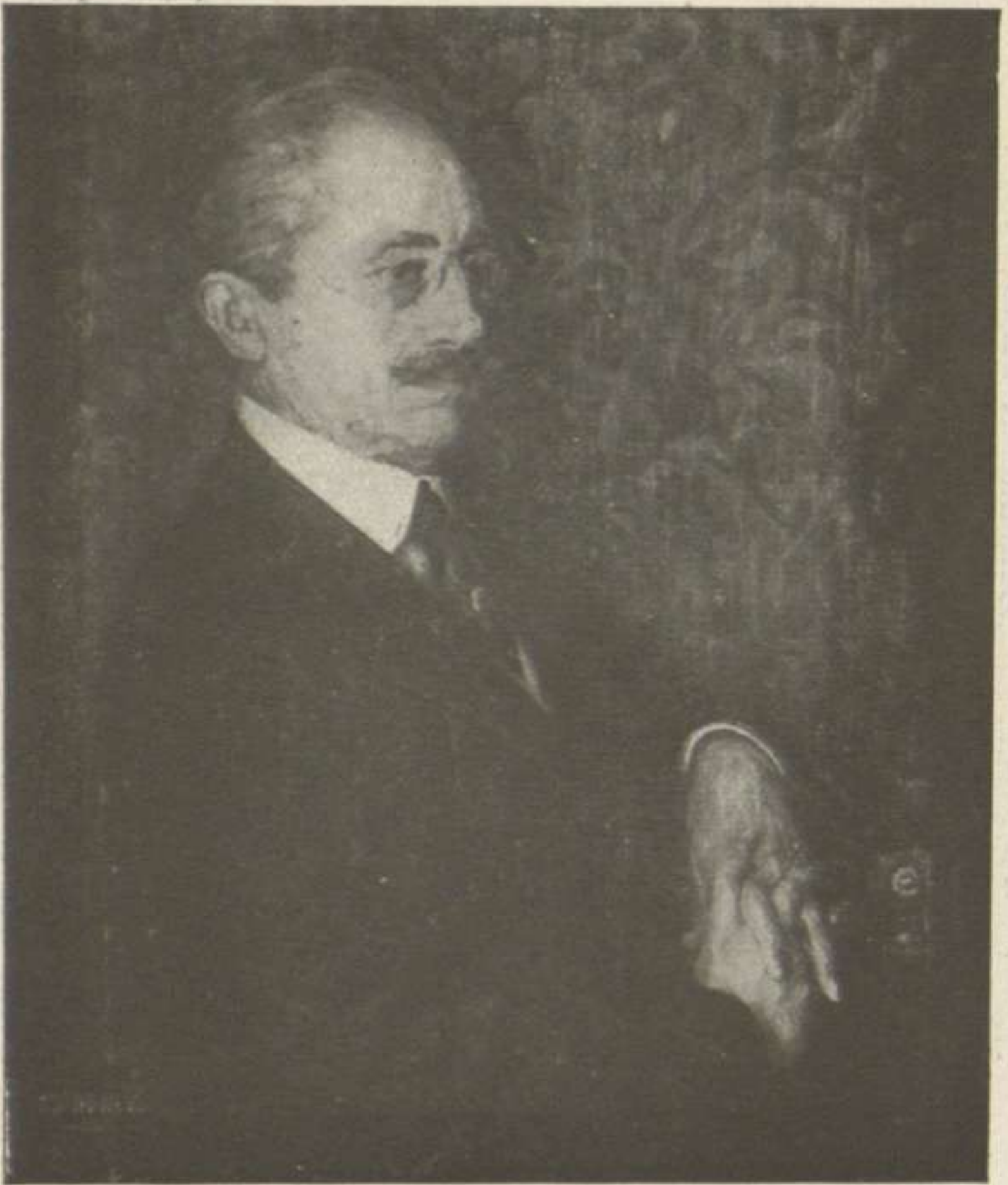

BADIA, PERE

Retrat de D.ⁿ M. F.



LÓPEZ MEZQUITA, JOSEP M.^a

Soledad



PADILLA, R. M.

Mon amic Colomer



LLOBET, CARLES

Estudi per a retrat



LLOP MARQUÉS, FRANCESC

Paisatge

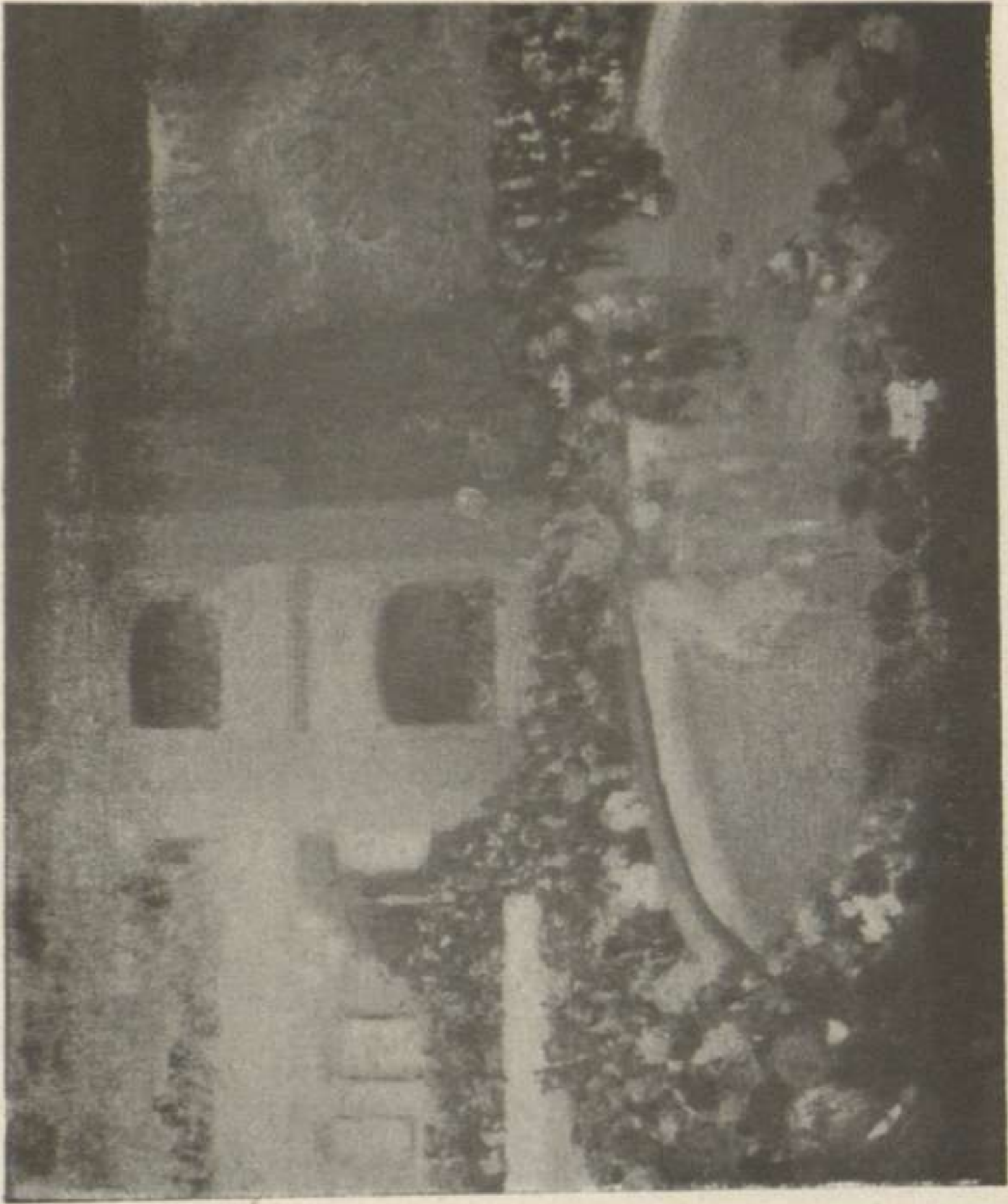

Teatre-Circo Equestre

URGELL, RICARD



GALWEY, ENRIC

Valldemossa



La platja de Bastiagueiro (Galícia)

LLORENS, FRANCISCO



BONET SERRAT, LAUREÁ

Roses. Seda



DAVALILLO, CARMEL

Eucalyptus de Coll-Blanch

VIDAL QUADRAS, JOSEP M.^a*Interior*





MAERTZ, GUSTAV

L'ordre



L'etzaavara

NOGUÉS, XAVIER



FERRER, SANTIAGO

Paisatge



OLIVER, MAGÍ

Paisatge



TUSQUELLAS, M. L.

Repòs



VIDAL GOMÀ, FRANCESC

Retrat d'un pintor



PINAZO MARTÍNEZ, JOSEP

Poema de València



MORELL MACÍAS, JOSEP

La meua mare en mon estudi



FIGUERAS, ALFRED

Estudi de desnú

GUTIÉRREZ SOLANA, JOSEP

Les coristes



MASRIERA, FREDERIC

Estudi

OPISSO, ALFRED

Bodegó

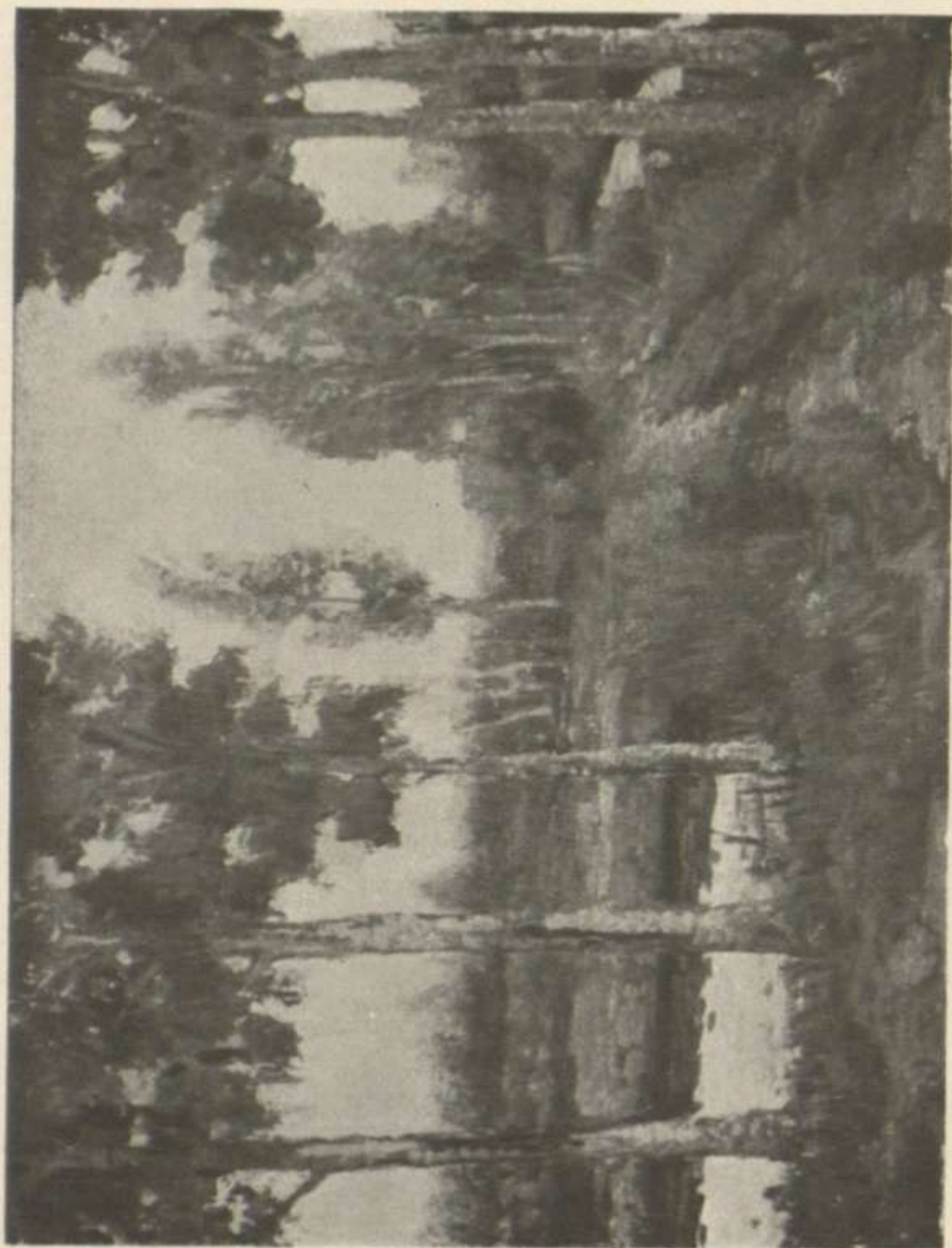

FORCAR, JOAN BTA.

Planures catalanes de València



GARCÍA ESCARRÉ, FRANCESC

Paisatge

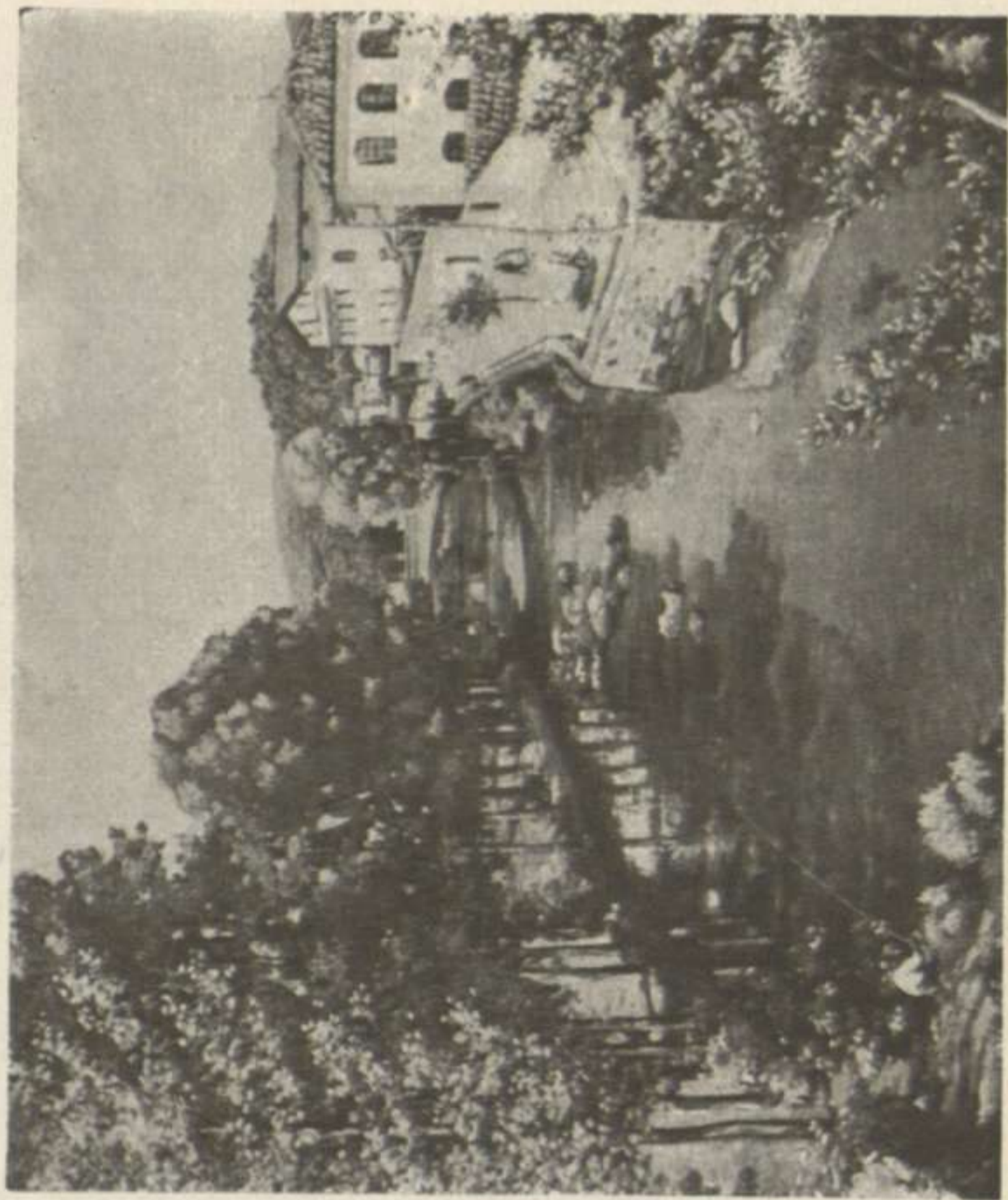

PASCUAL RODÉS, IU

Vores del Fluvià



El molinot

MIR, JOAQUIM



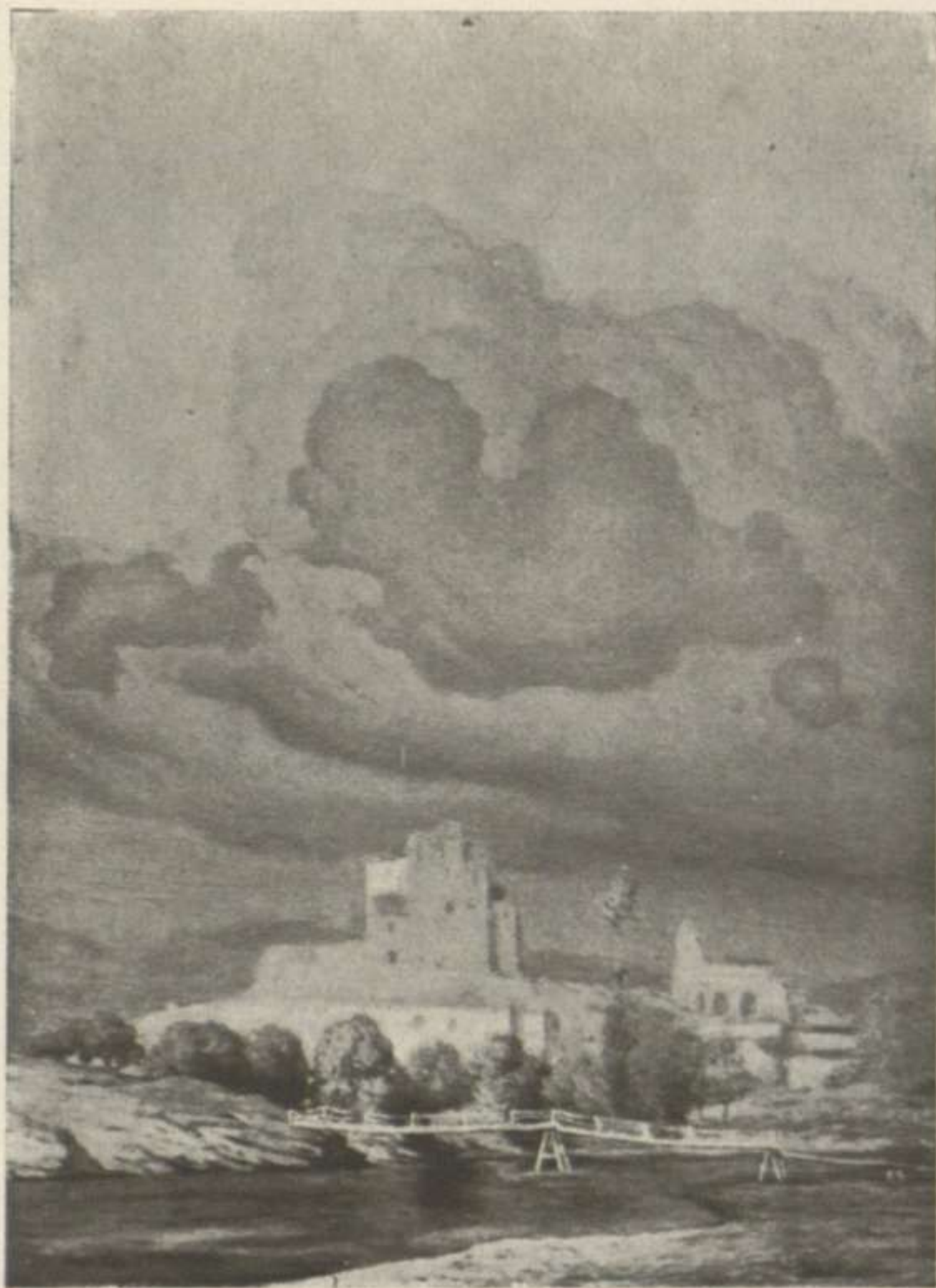

VALLS, NOLASC

Turbonada



PUIG PERUCHO, BONAVENTURA

Poble fosc



OLIVÉ, JACINTE

La manta Zamorana

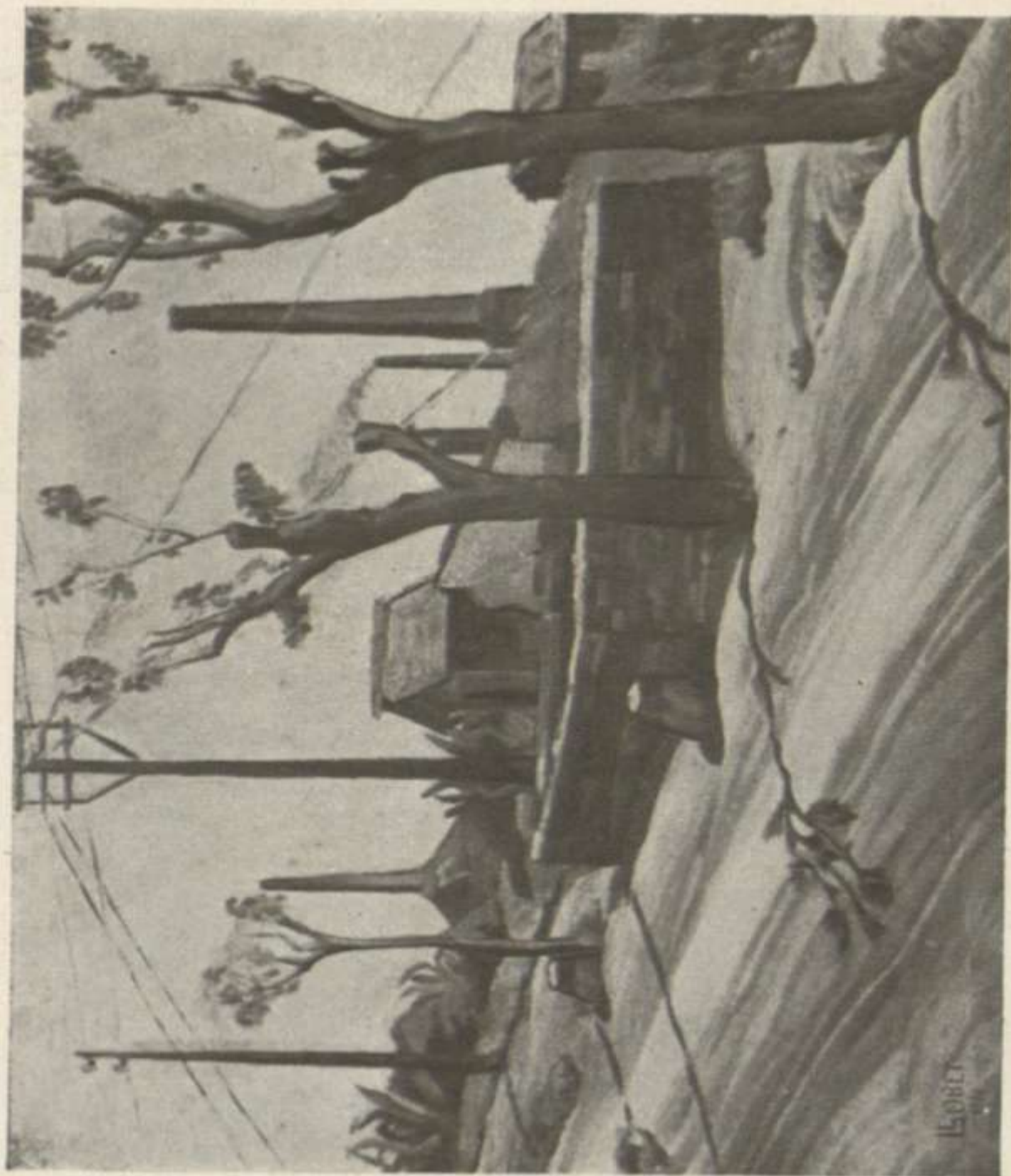

LLOBET, TOMÁS

Paisatge

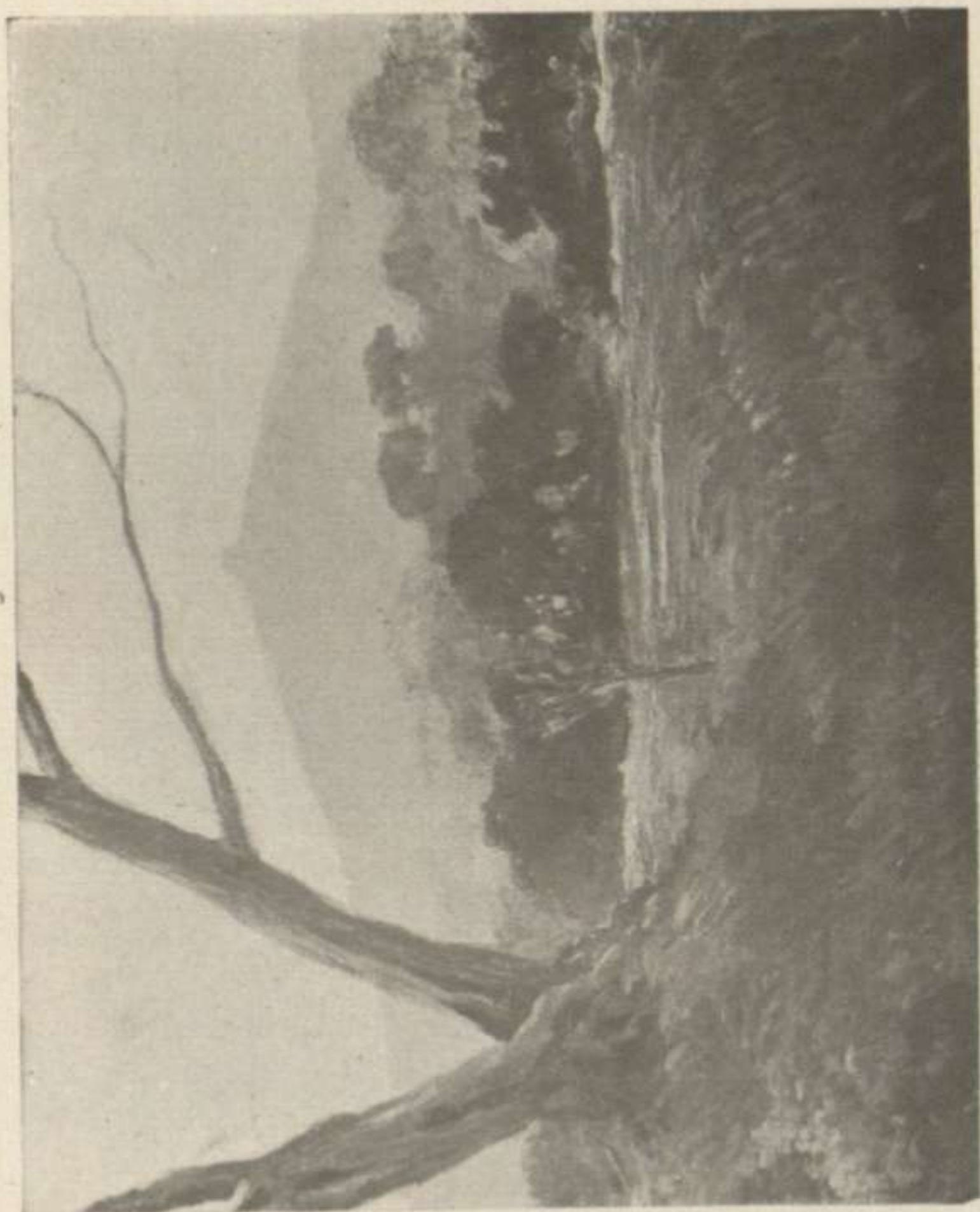

Contra-illum (Pedralbes)

FEBRÉS ILL, PAU



VILÁS FERNÁNDEZ, DARÍO

Fragment d'una composició



HERMOSO, EUGENI

Cabrerillo.



[EOSC, EMILI

Paisatge

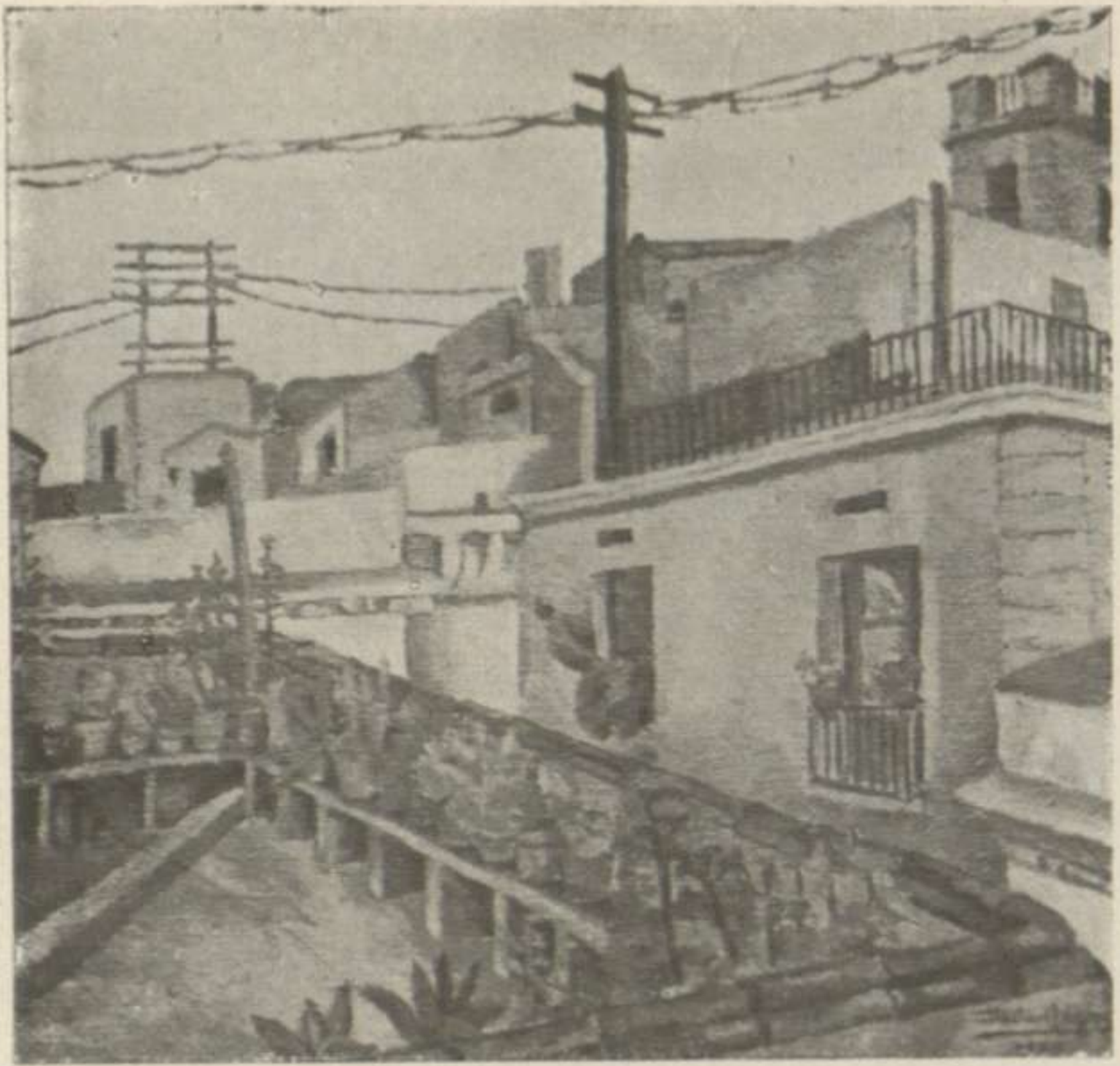

RAGNI, HÉCTOR

El Jardinet

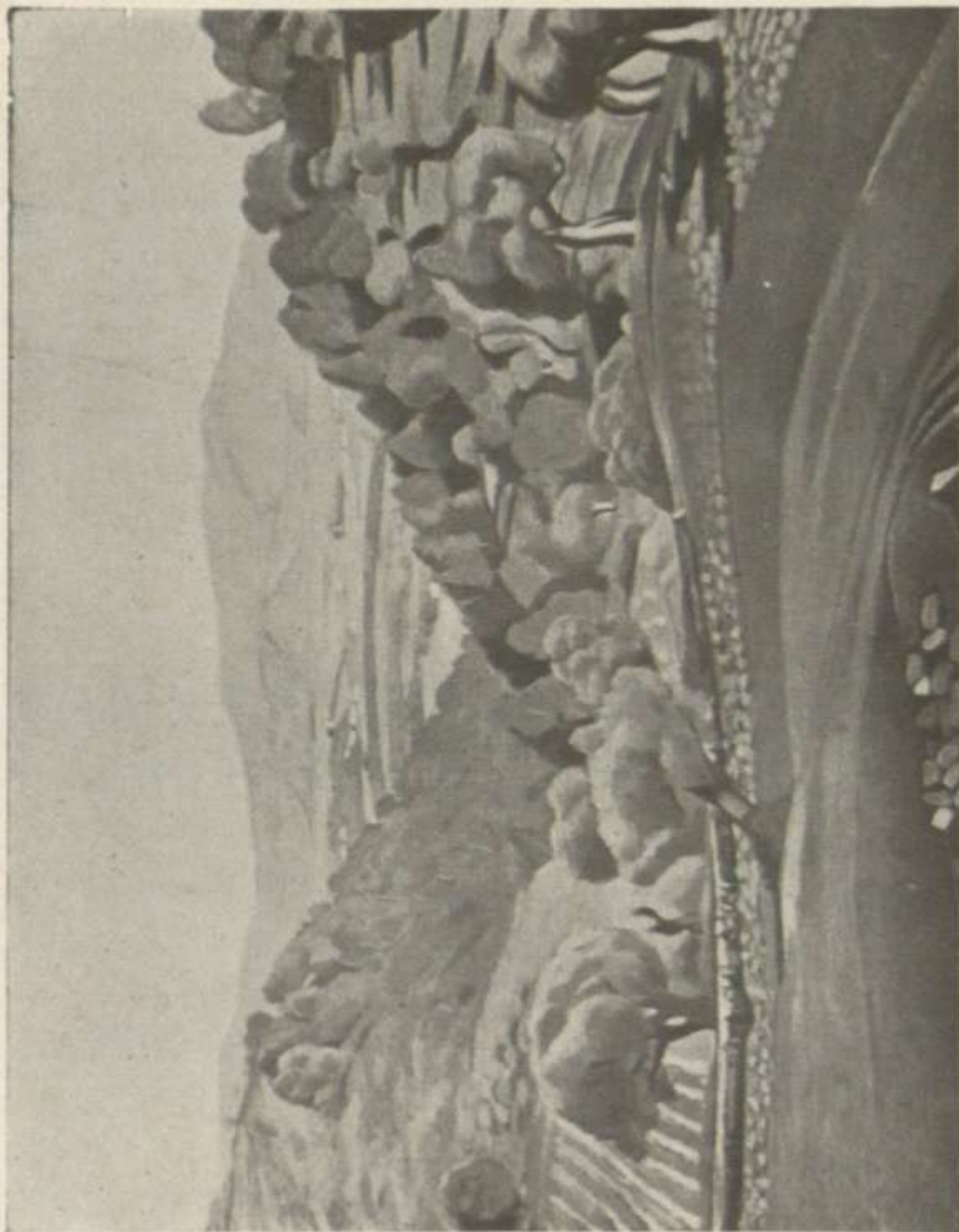

Paisatge

DOMINGO SEGURA, FRANCESC

La Riera



CANYELLAS, FRANCESC



La del llibre

MASRIERA, LLUÍS



Sol de tarda

BAIXERAS, DIONÍS



MARTÍ GARCÉS, JOSEP DE

Interior del Museu

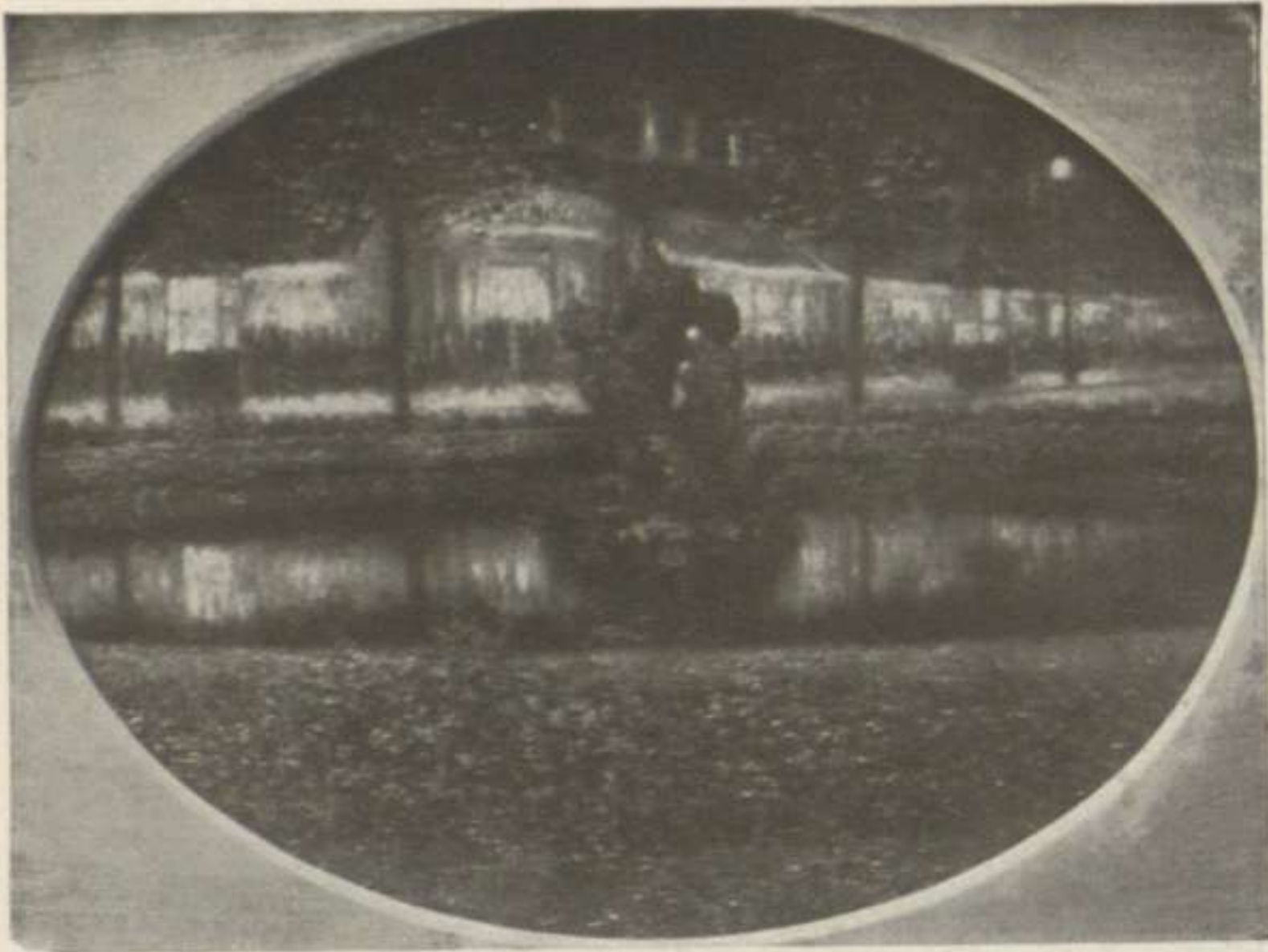

LASARTE DE JANER, ERASME

Boulevard de Saint Michel

OLLÉ, ANTONI

Cusint



VÁZQUEZ, CARLES

En un carmen de Granada



ESTRANY ROS, RAFEL

El Port



GARGALLO, FAU

Noia jove (p'om)

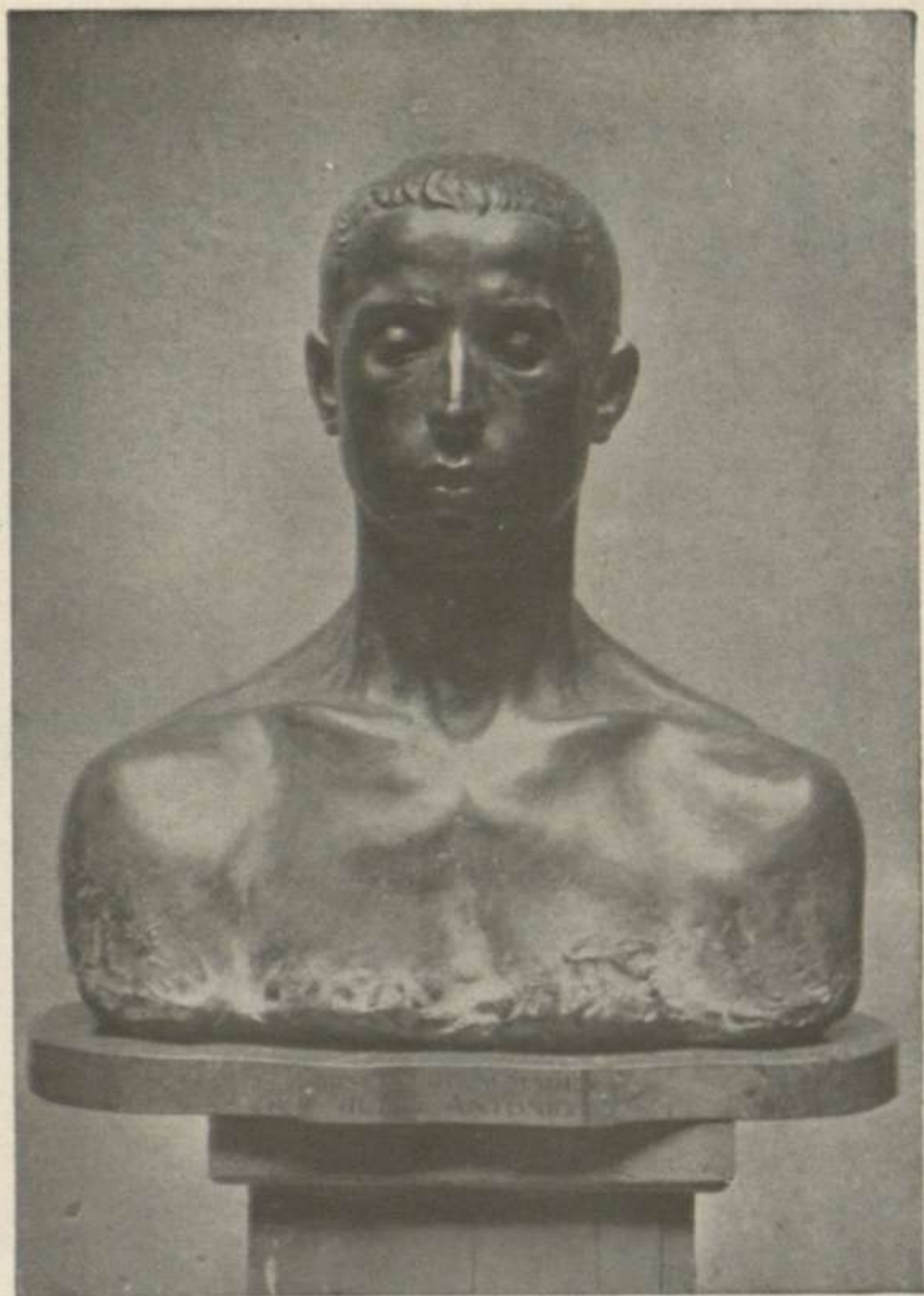

ANTONIO, JULI

Miner d'Hendaya

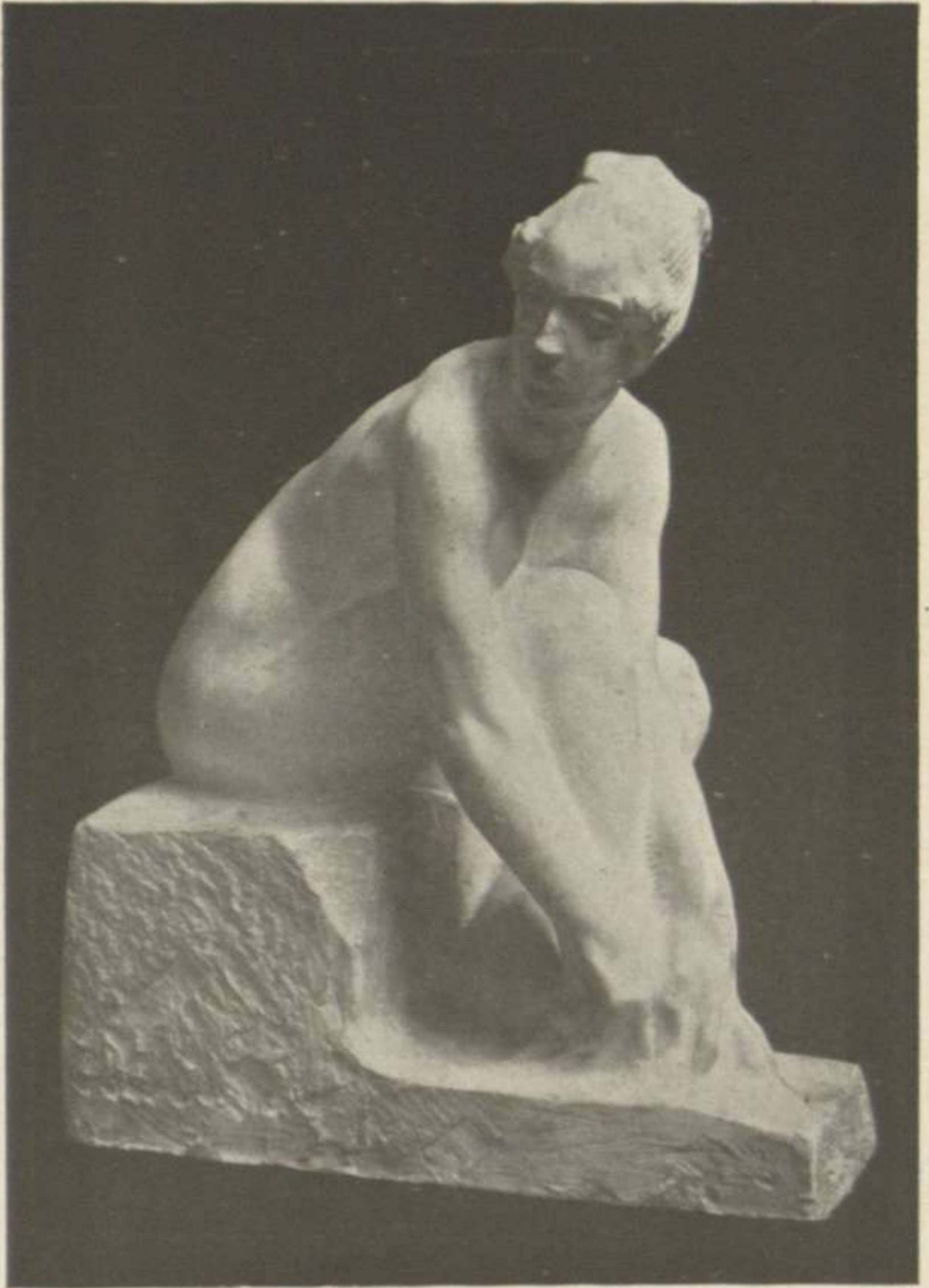

CAPUZ, JOSEP

La Cortesana



CARDONA, JOSEP

La noia del canti



DURAN CASTELLANAS, JAUME

Les novies d'Espronceda



CLARÀ, JOSEP

Cap de dòna (marbre)



MARTRUS, JAUME

Ninfa (guix)



NAVARRO, VICENS

Tors de dona (marbre)



MARÉS, FREDERIC

Figura (marbre)



OTERO, JAUME

Auba (guix)



SOLANICH, RAFEL

Noia del brollador



CASANOVAS, ENRIC

Retrat de nena (marbre)

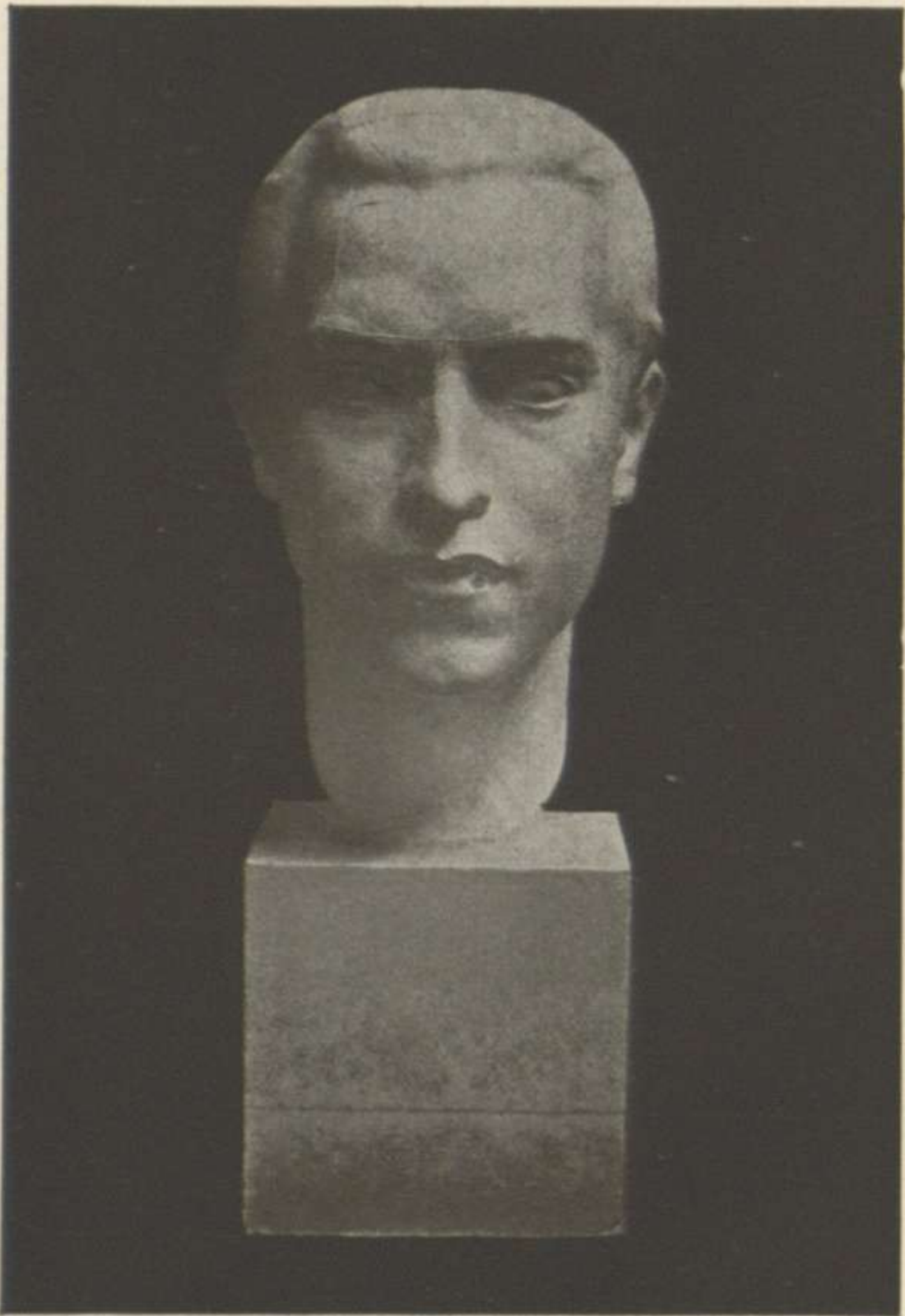

TENAS, JOSEP

Retrat de J. A.



NOGUÉS GARCÍA, ANSELM

Retrat

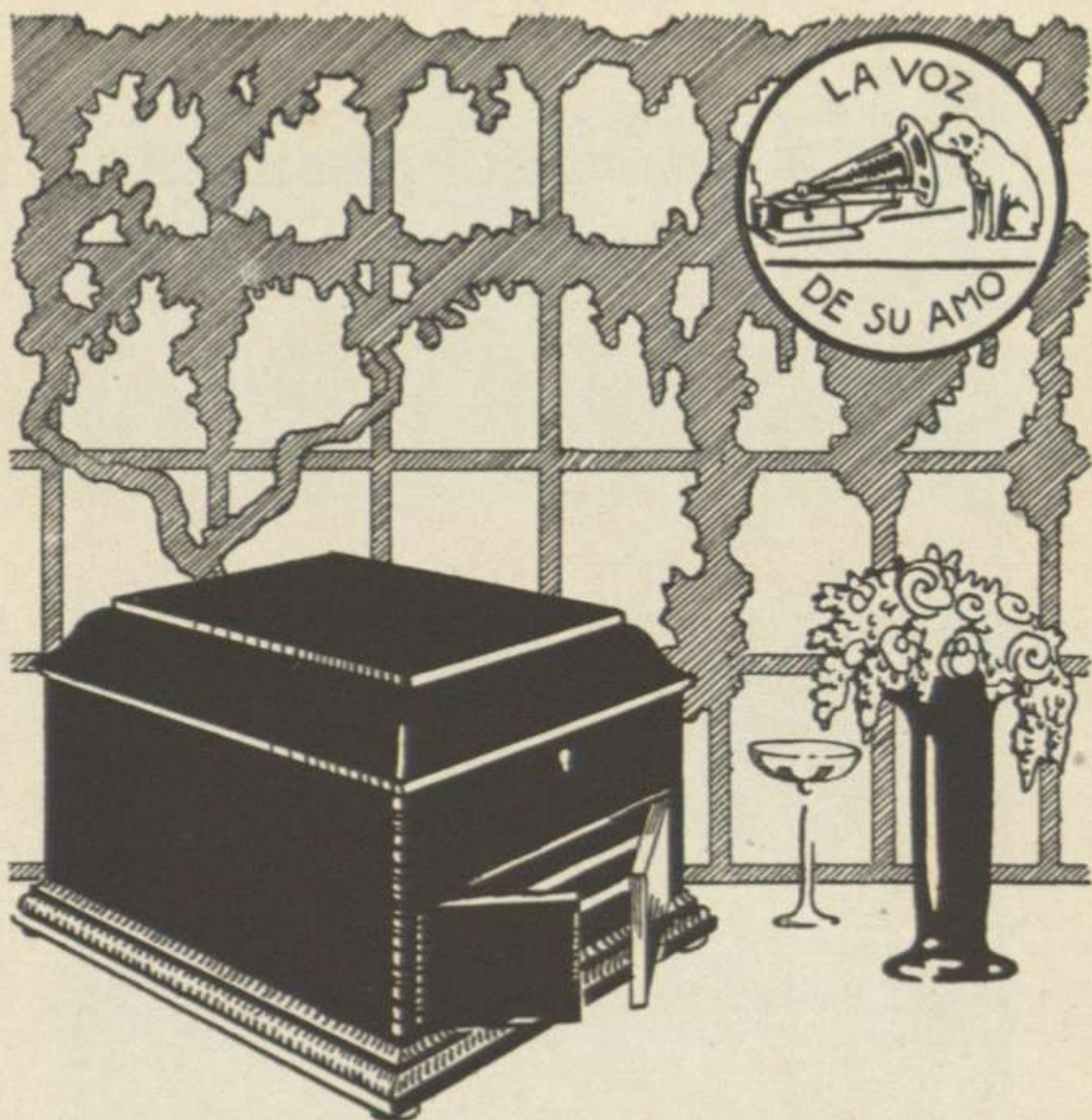

TODAS LAS MANIFESTACIONES MUSICALES SON UNA REALIDAD CON UN LEGÍTIMO

GRAMOLA

Y DISCOS MARCA GRAMÓFONO, S. A. E.

Agente exclusivo:

G. PUIG, Pelayo, 14, BARCELONA

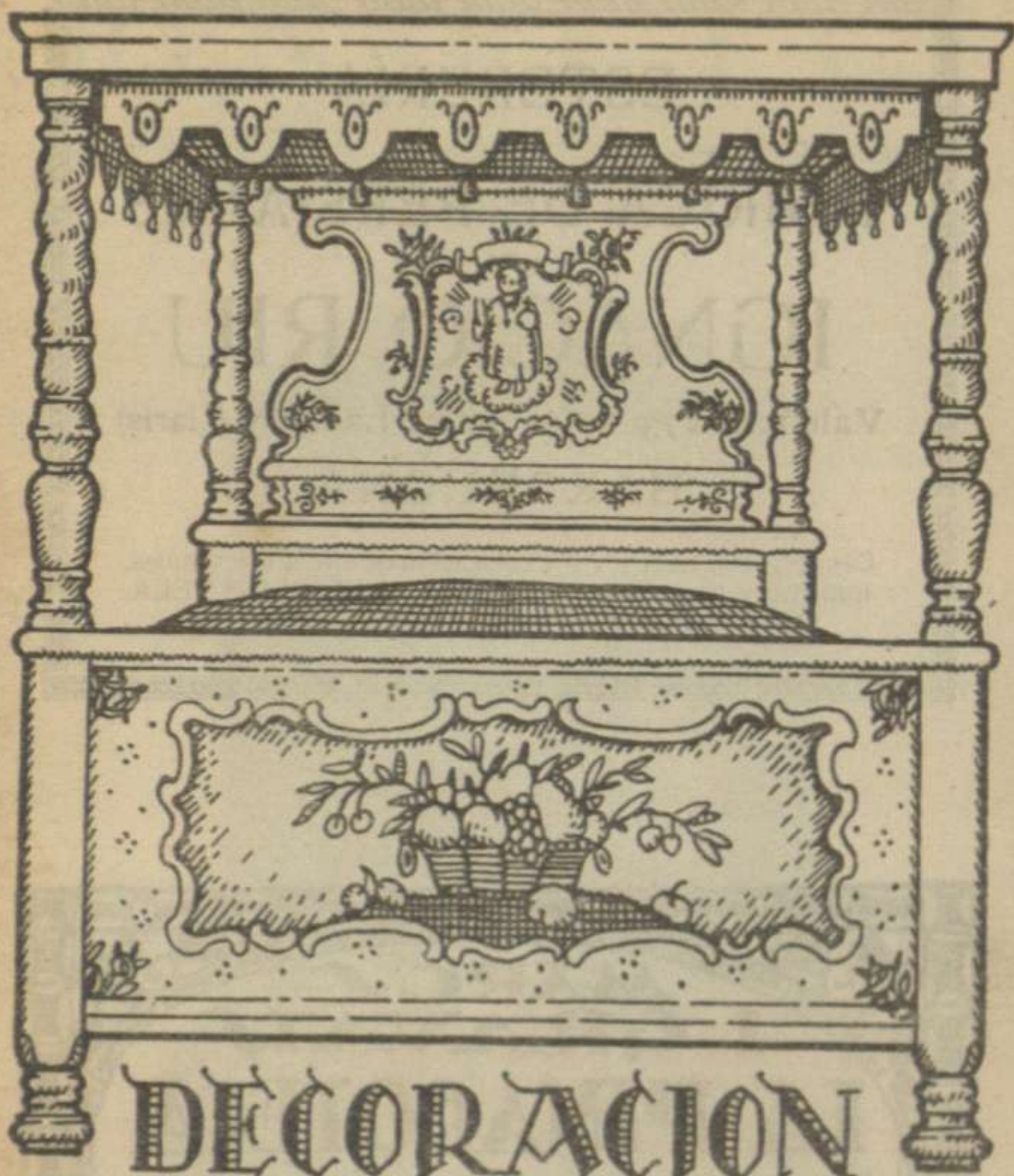

DECORACION
GUILLERMO PUIG

PELAYO

14



ESTERERÍA
Y
FÁBRICA DE PERSIANAS
DE
IGNACIO RIU

Valencia, 273, bajos (entre Lauria y Clarís)

BARCELONA

Casa especial en el corte y colocación de alfombras y hules.
Inmenso y variado surtido en SOMBREROS DE TELA.
Pueden meterse en el bolsillo

MARCS
I GRAVATS
LA PINACOTECA
CORTS CATALANES 644
BARCELONA



RENART Y C.^A

DIPUTACIÓN, 271 (ENTRE CLARÍS Y PASEO DE GRACIA)

BARCELONA



ARTE DECORATIVO • PINTURA Y ESCULTURA • REPRODUCCIONES • FOTOGRAFÍAS Y GRABADOS • MARCOS Y ENCUADRAMENTOS DE ESTILO • IMÁGENES

REPRESENTANTES DE LA CASA D. ANDERSON, DE ROMA

Galeries DALMAU

Portaferrissa, 18 (Pavelló a l'interior)

BARCELONA

EXPOSICIONS D'ART CONTEMPORANI
ANTIGUITATS :: QUADRES

Edicions d'Art ◦ ◦ ◦ Llibreria

FÁBRICA D'ESPILLS

MOTLLURES PER A QUADRES

:: ESTAMPES I GRAVATS ::

MARCS OVALATS I DE TOTES MENES

CAMIL BENÍTEZ

APODERAT: JOAN GASPAR

CONSELL DE CENT, 323 (entre Balmes i R. Catalunya)

TELÈFON A. 4034

BARCELONA

Gerardo Estapé

Paseo S. Juan, 8 (Arco de Triunfo): Teléf. S. P. 203

LONAS, LONETAS, LANILLAS

Y OTROS TEJIDOS

TOLDOS, VELAMEN, BANDERAS

ACCESORIOS PARA LOS MISMOS

CONFECCIÓN DE TODA CLASE DE OBJETOS CON
LONA, LONETA Y OTROS TEJIDOS SIMILARES

TIENDAS, CAMAS Y SILLAS PLEGABLES

PARA CAMPO Y PLAYA

Pídanse presupuestos y detalles para
cualquier especialidad de dicho ramo

LA PREVISIÓN NACIONAL

Sociedad Anónima de Seguros

Filial de LA CATALANA de Seguros contra Incendios

RAMOS ROBO

MOTÍN O TUMULTO POPULAR
E INFIDELIDAD DE EMPLEADOS

Domicilio social:

Rambla de Cataluña, n.º 15. - BARCELONA

PIANOS Y ARMONIUMS



Alquileres desde **10** pesetas mensuales

Vda. de Carlos Bieger

Ex-operario y afinador de la casa ERARD de París

Bruch, 78, entresuelo

(entre Consejo de Ciento y Diputación)

BARCELONA

PRIU y SIMÓN

Successors de A. Oliva

Casa fundada en 1885

☞ TALLER DE DORATS ☞
RESTAURACIÓ DE ANTI-
GUITATS ☞ ALTARS ☞ DE-
CORACIÓ DE IMATGES
REPRODUCCIÓ EN PASTA
DE OBJECTES D'ART ☞
IMITACIONS A METALLS,
MARFIL, MARBRE, ALA-
BASTRE, FUSTES, ETZ. ☞

Consell de Cent, 368

(entre Bruch i Girona)

BARCELONA



VIDUA DE N'ERNEST BERTRAN

PAPERS PINTATS DE TOTES MENES

GLACIER PER A CRISTALLS

PREUS ECONÒMICS

Cardenal Cassanyes, 11, botiga

BARCELONA

TELÈFON, 4998 A

SASTRERÍA

GÉNEROS DEL PAÍS Y EXTRANJERO

ELEGANCIA Y ECONOMIA VERDAD

I. MONTAÑA

20, PLAZA DE SANTA ANA, 20

BARCELONA

Sociedad Anónima GATELL

Contratas de Obras

Acarreos y Servicios públicos

DESPACHO:

Coello, n.º 171. — BARCELONA

TELÉFONO 1275 G.

VELL I NOU

Revista d'art. Quaderns mensuals de 32 a 36 pàgines amb gran nombre d'il·lustracions. Col·laboració en diferents llengües neollatines. Suplement primer, donant la traducció castellana dels articles redactats en altres idiomes. En preparació, diferents suplements pels subscriptors d'altres parles.

**Preu de subscripció al volum II (12 quaderns)
amb dret al suplement:**

	<u>ESPANYA</u>	<u>ESTRANGER</u>
Enviament ordinari. .	Ptes. 20'00	Ptes. 30
Id. certificat .	Ptes. 23'60	Ptes. 33

**Preu del volum I (sense suplement)
complet, relligat en tela i planxa:**

Espanya: 40 pessetes • Estranger: 45 pessetes

REDACCIÓ I ADMINISTRACIÓ:
EDITORIAL Y LIBRERÍA DE ARTE

M. BAYÉS

CARRER TALLERS, 32 • APARTAT 418

BARCELONA

Modesto Texidor

ANTIGUA CASA TEXIDOR

FUNDADA EN 1874 ; CALLE DE REGOMIR

ARTÍCULOS

PINTURA Y DIBUJO

Rambla Cataluña, 89 • BARCELONA

TELÉFONO G. 1872

NINGÚN PINTOR CON SUS HERMOSAS PINTURAS PUEDE COMPETIR CON LAS QUE EMPLEA PARA PINTAR EL CABELLO LA

PERFUMERÍA
PELUQUERÍA **IDEAL**

COLOR GARANTIZADO E INOFENSIVO :: HENNÉ ESPECIAL PARA LOS COLORES RUBIO Y CASTAÑO

CORTES, 642 + TELÉFONO 664 A.

ON PARLE FRANÇAIS

ENGLISH SPOKEN

Grandes Almacenes al por Mayor y Menor

PRIMERA CASA DE ESPAÑA EN ALFOMBRAS
Y ARTÍCULOS PARA MUEBLES

HIGINIO BLANCO BAÑERES

SUCESOR DE

Blanco y Bosch

Plaza de San Jaime
Call, 21

San Honorato, 1 y 3
Fruta, 2

TELÉFONO A-190 — BARCELONA

Grandes existencias a precios sin competencia

Alfombrería de todas clases

Carpetas, Alfombras de todas medidas y estilos :: Pasillos de todos anchos :: Importación directa de tapices legítimos Smirna y Persas (Oriente) :: Anunados a mano en todos estilos y tamaños.

Tapicerías, Damascos y Terciopelos estilo antiguo

Telas para tapizar paredes y todo cuanto se fabrica para DECORAR.

Cortinajes, Stores, Visillos y Juegos Dormitorio en Tul

Muselina, Bordados y FILET alta novedad, Mantas, Edredones, Tapetes y Colchas, LENCERÍA y sección especial para la confección de ropa blanca para Cama y Mesa.

Géneros de punto

FUNDICIÓN ARTÍSTICA
DE
BRONCE A CERA PERDIDA

ROMOLO STAGGIOLI

AMPLIACIÓN DE BOCETOS • EJECUCIÓN DE
MODELOS • SE FUNDEN OBJETOS DE JOYERÍA
EN ORO Y PLATA • ESPECIALIDAD EN PÁTINAS

Consejo de Ciento, 430 • BARCELONA

FÀBRICA DE PAPER DE TINA

Vda. de W. Guarro

Gran Via Layetana, 11 • Barcelona

CASA FUNDADA EN EL SIGLO XVII

Papers i cartolines de fil especials
per a Dibuix i Edicions de luxe

PEDRO COLL

SUCESOR DE JUAN COLL Y MOLAS

Cortes, 473 :: BARCELONA

ESCULTURA
DECORATIVA
DE YESO, STAF Y
CARTÓN PIEDRA

PARA DECORACIONES DE TECHOS
Y PAREDES DE HABITACIONES
EN TODOS ESTILOS

PREMIADAS EN LAS EXPOSICIONES
PARIS 1889 Y CHICAGO 1893

ENVIOS a la Península y Ultramar

SE REMITEN CATÁLOGOS
Y PROYECTOS DE DECORACIONES

MARCOS Y MOLDURAS DE
TODAS CLASES Y ESTILOS

A. Martí Rius

DORADOR

Rambla de Cataluña, 109 · BARCELONA

Florencio Veciana

DORADOS • MARCOS
MUEBLES • ALTARES

Restauración de Retablos
y Antigüedades

TALLERES:

Calle Clarís, 94. — BARCELONA

ADMINISTRACIÓN GENERAL DE MUDANZAS

**Antigua
CASA BONNEVIE**

Única Agencia de Wagones Capitonés y Cadres

Fundada en 1835



Guarda-Muebles público moderno

Único en su clase

Administración:
PINO, NÚM. 14

Sucursal:
VILARDELL, 31

— Teléfono A-2880 —

BARCELONA

Transportes por vías férreas, terrestres y marítimas

LA PRIMERA CONDUCTORA EN BARCELONA

Especialidad de la casa en trasladar muebles a provincias, sin embalar, garantizando toda operación

Galería Torras Farell

Retratos y Tapices

Restauración de cuadros · Objetos para regalos
Reproducciones artísticas · Marcos de estilo
Molduras · Grabados · Tricromías · Postales

LECCIONES PARTICULARES

Aragón, 297 (junto iglesia Concepción) · Barcelona

Hasta las 20'30

(ocho y media de la noche)

Se admiten Cantidades para imponer

GIROS POSTALES

en la ADMINISTRACIÓN DE CORREOS

Calle del Buensuceso, 9 Teléfono A 5077

BARCELONA

Medalles i Gravats Artistics

MARIAN EURAS

Despatx: COPONS, 2

Fàbrica: NOVA D'EN LACY, 3
BARCELONA

MONTMARTRE

Situado junto al Turó-Park

Maravilloso y artístico sitio de recreo
Espléndidos jardines

Esmerado servicio de Botillería y Restaurant
Abierto todo el año tarde y noche

Entrada libre

PUERTAS DE ACERO
ONDULADAS
BALLESTAS
TUBULARES
MECANISMOS

ALBERTO SANTAMARÍA
Ronda San Antonio, 72
BARCELONA

HIERROS Y ACEROS

ENTREGAS RÁPIDAS
Y CORTADAS A MEDIDAS

VIGAS Y JÁCENAS

SOLICÍTENSE PRESUPUESTOS Y CATÁLOGOS

AQUEIX CATÀLEG,
ACABAT EL DIA 27 D'ABRIL DE 1921,
HA SIGUT GRAVAT I ESTAMPAT EN
ELS TALLERS D'ARTS GRÀFIQUES
HENRICH I C.^a
DE BARCELONA

EXCLUIDO DE PRÉSTAMO

Universitat Autònoma de Barcelona
Servei de Biblioteques



1500512317

UNIVERSIDAD AUTÓNOMA
DE BARCELONA

BIBLIOTECA *Res. Max.*

REG. 45.322 105

SIG. 7.061.4 (467.11)G/P