

NE S. N.

E. SE

S. E

O. N.

Plano, y Prespectiua del Puerto de la S. S. Cruz de Ojutira en la Isla de Amat, situado en Latitud S. de 17. 34. y en Longitud de 232. 28. segun Thenerife, (haviendo hallado esta Isla 19. y 25 m. este Viaje mas al O. que en el Antecedente) Levantado de Orden del Capit. de Fragata D. Domingo Boenechea Comand. de la S. M. S. Maria Magdalena Aguila, Por D. Juan Cerue Alferrez de Fragata y Primer Piloto de Ella.

A. Punta de Ojutira. B. Casa de los Padres Misioneros, y Poblacion de los Naturales, y se interna bien adentro por la Quebrada de Ojutira. C. Rio de Agua dulce y mala. donde na uegan canoas. D. Punta de Rio al pie del Cerro de las Palmas. E. Calera de buen desembarca dozo, y buen Agua de dos Rios pequenos que tiene. F. Poblacion pequena de P. de la Virgen. G. Arrecife donde Rompe el Mar, y lo baña. H. Bajo de Piedra Muovra en medio de P. de la Virgen en el que rompe mucho la Mar. El sondeadero de la Fragata de S. M. el Aguila. b. Sondeadero del Pa quebot el Jupiter siendo convexa de dha Fragata.



E. scala de Vna Milla Maritima.

En este Puerto tiene la Ahuja 89. de Variacion NE.

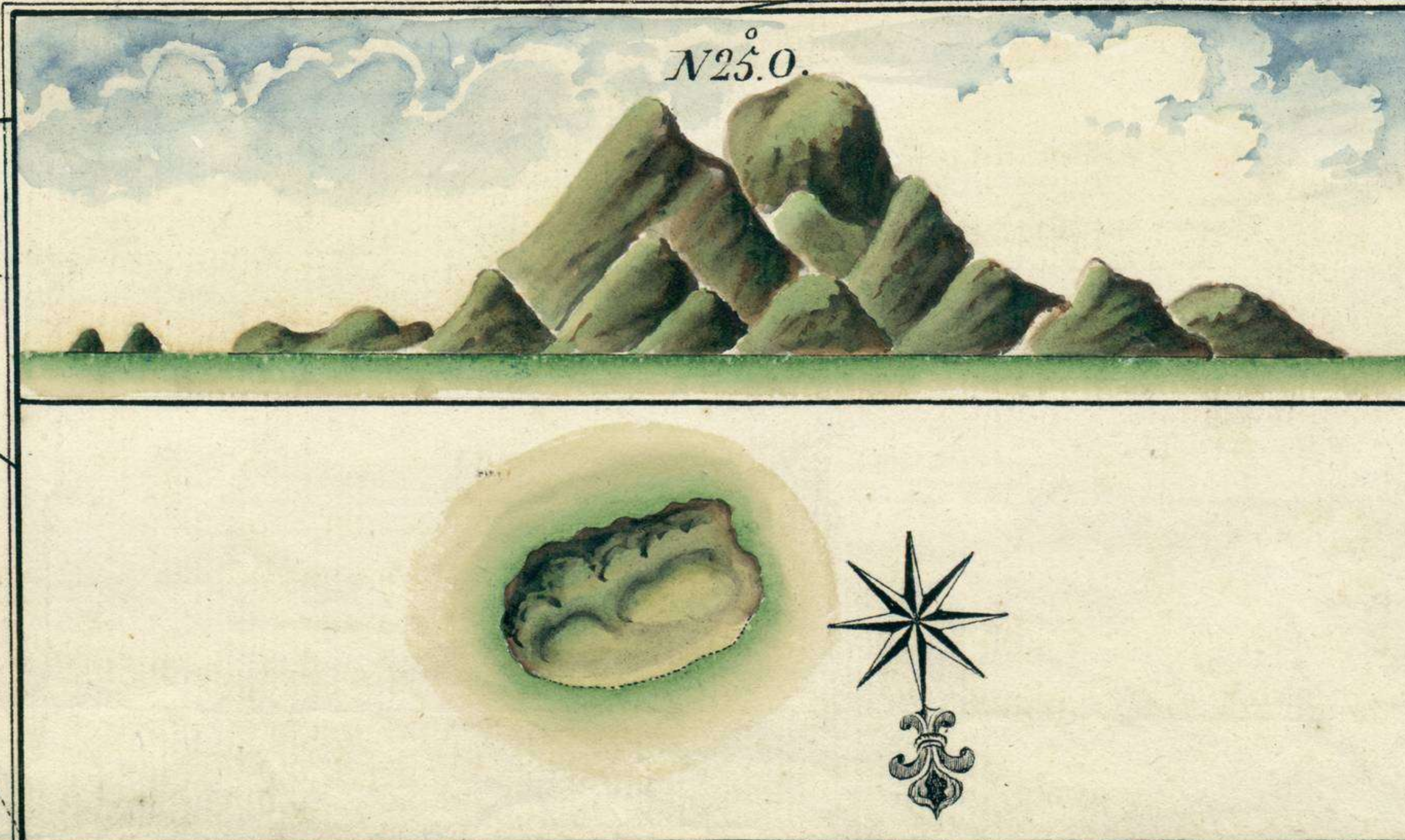

Descripcion de la Isla S. n Pedro por los Naturales Porpora, si tuada en Latitud S. de 16. 30. y en Longi. de 229. 47. segun Thenerife. Descubi. por el Capitan de Fragata D. Domingo Boenechea Comand. de la S. M. nomb. el Aguila, Levantado p. D. Juan Cerue Alferrez de Fragata y Primer Piloto de ella.

A. Isla de S. Pedro.

B. Prespectiua, de dha Demorando al N 25. O. Distancia como de 7. Leguas.

E. scala de 6 Millas Maritimas.

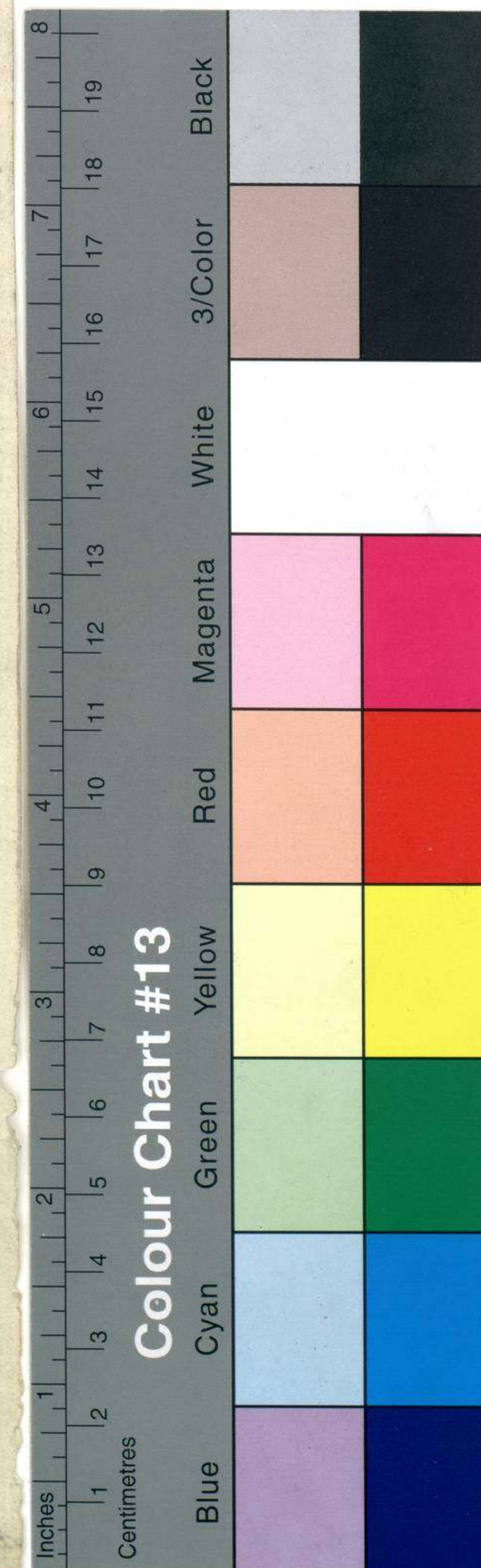

Océano Pacífico Meridional.

U 124

8

Plano y perspectiva del Puerto de Santa Cruz de Tenerife, en la Isla de Tenerife o de Tenerife situado en lat. S. de 17° 34' y en long. de 23° 28' - 28' según el Meridiano de Tenerife por Hesse.

U 124
17° 34' 28"

~~Ba x e t t i - n e t t e~~

XXVII-64

NÚMERO B-1111-8-85 SIGNATURA

Número 184/6210

Negativo Color

Plancha No. III n.º 39

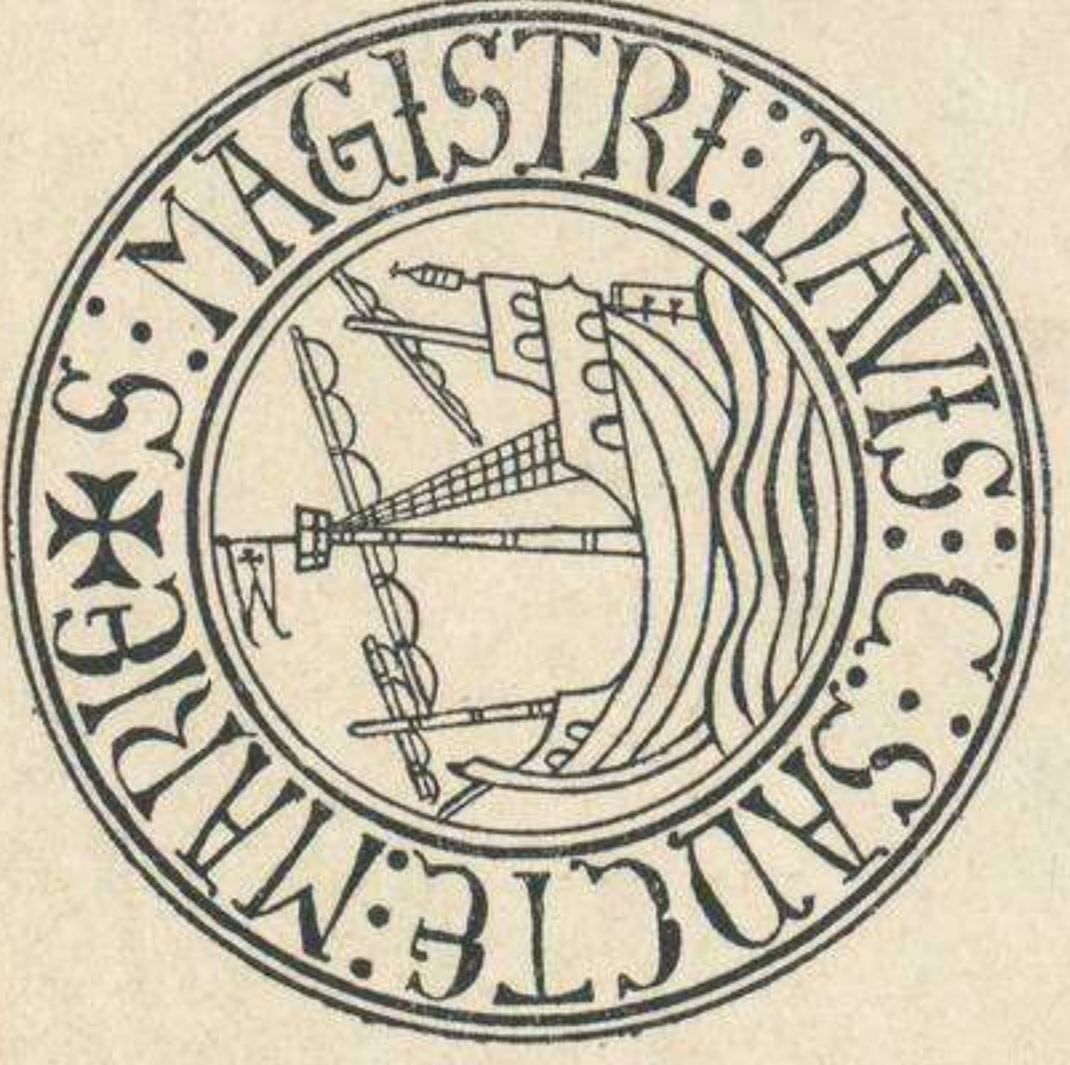

ESTAS CARTAS Y PLANOS, PROCEDENTES DEL ANTIGUO DEPÓSITO HIDROGRÁFICO, FUERON CATALOGADAS POR EL COMANDANTE Y OFICIALES DE LA CARABELA SANTA MARÍA, DURANTE EL VERANO DE 1929, EN SEVILLA CON MOTIVO DE LA EXPOSICIÓN IBERO-AMERICANA.