

Descripcion d la Isla S^{ta} Rosa, por los Naturales
 Oroibabae, situada en Latitud S. d 23^o. 53', y en Longitud de 234^o. 5'. segun Thenerife. Descubierta por el Theniente d Naviuo D. Thomas Gallangos. Comand.^{te} d la fragata d S. M. S^{ta} Maria Magdalena, Aguila, sacado a Luz por su Orden p. D. Juan Xerue Alferez d fragata y Primer Piloto d ella.

A. Canal d Piedra Mucara mico desembarcadero d la Isla
 B. Laguna Grande.
 C. Islas sobre el Arrecife muy pobladas d Arboleda.
 D. Arrecife d Piedra Mucara donde vompe el Mar, y lo baña.
 Se preuiene, que ynmediato a esta Isla tiene la Ahuza, 99^o. d Variacion NE el año de 1775.

Plano de las Islas. Sⁿ Juan por los Naturales Crua, situada en Latitud S. d 17^o. 39.
 y en Longitud d 238^o. 53'. segun Thenerife. y la de los Martires por los Naturales Hepua situada en 17^o. 22'. y en Longitud de 238^o. 50'. Descubiertas por el Capitan d Fragata D. Domingo Boenechea Comandante de la de S. M. Nombrada Aguila dado a Luz de su Orden por D. Juan Xerue Alferez d Fragata y Primer Piloto d Ella.

A. Tierra muy Baja sobre el Arrecife. B. Territo Verde. C. Isla de los Martires. D. Punta d Palmas.
 E. Isla Sⁿ Juan. F. Punta Baja. G. Arrecife de Piedra mucara, donde vompe, y baña el Mar.
 Se Preuiene, que ynmediato a estas Islas tiene, la Ahuza 79^o. 30m. d Variacion NE año de 1775.

Escala de 6 Millas Maritimas.

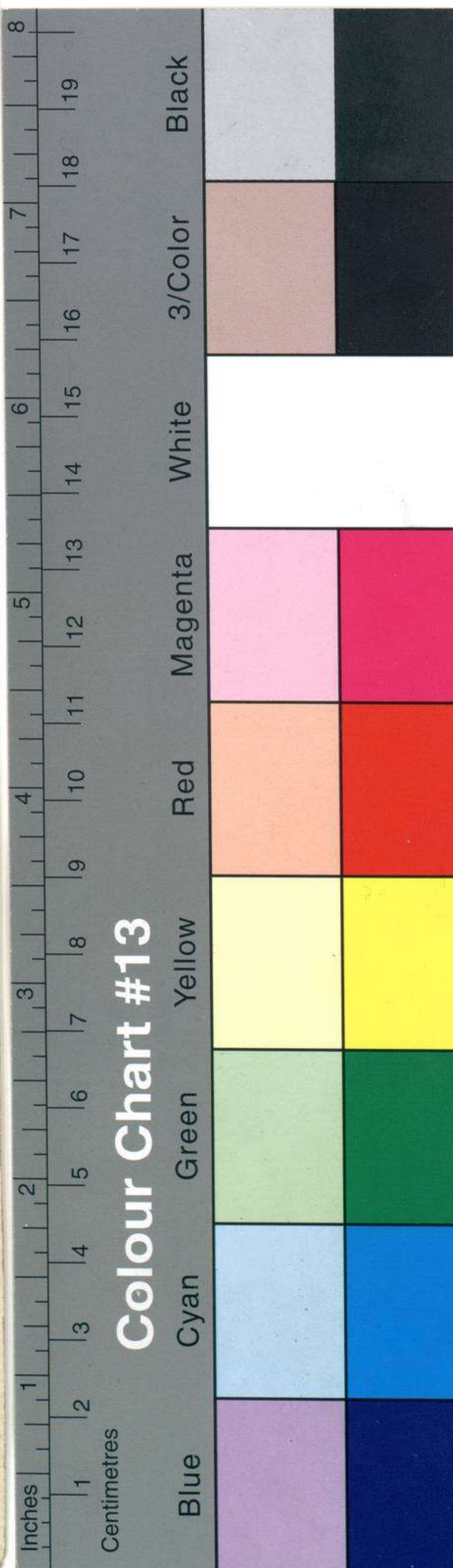

Mar Pacifico Meridional. Plano que comprende la
Descripcion de la Ysla de S.^{ta} Rosa o de Oroibabae
y Plano de las Yslas de S.ⁿ Juan o de Crua, con dos vistas: por Horre
en 1775.

SVI 1775.
CI

105

134.

600

Man 2154 Aora



ESTAS CARTAS Y PLANOS,
PROCEDENTES DEL ANTIGUO
DEPOSITO HIDROGRAFICO,
FUERON CATALOGADAS POR EL
COMANDANTE Y OFICIALES DE
LA CARABELA SANTA MARIA,
DURANTE EL VERANO DE 1929,
EN SEVILLA CON MOTIVO DE LA
EXPOSICIÓN IBERO-AME-
RICANA.

Registros Calce.
Código Ale. III. n.º 30

Código n.º 184/112
NUMERO

LIV-8-30

SIGNATURA

XXVIII-3

B^a XEIII-1012