

Escala de 6 Ligas



Descripción de la Isla de S.^{ta} Juan. Por los Naturales (Crua)
 Cituada Por la Lat.^d de 17^g. 39. m. S. y por 238^g. 53 m. de Long.^d
 y la de Los Martires por los Naturales (Tepua) Cituada p.^a
 La Lat.^d de 17^g. 22 m. S. y por 238^g. 50 m. de Long.^d merid.^o
 de Tenerife. Sacado a Luz Por D.^{no} Juan de Heredia Alferes
 de Fragata y Primer Piloto de la R.^{ta} Armada

- A. tierra muy Baja sobre el asicife
- B. Terzito Verde
- C. Isla de Los Martires.
- D. Punta de Palmas
- E. Isla de S.^{ta} Juan
- F. Punta Baja
- G. Asicife a Piedra mucaea donde Rompe el mar y lo Baña
- q. Terzito verde de la Isla de Los martires segun se vea al N.^o al
 Ono. por la Cruz Dist.^a de 3^{as} Leguas.
- R. Perspectiva de la Isla S.^{ta} Juan amosando al SSO 5^g. 0.
 Por la Cruz D.^a de 5. Leguas.



Desota de la Fragata de S. M. N. corregido

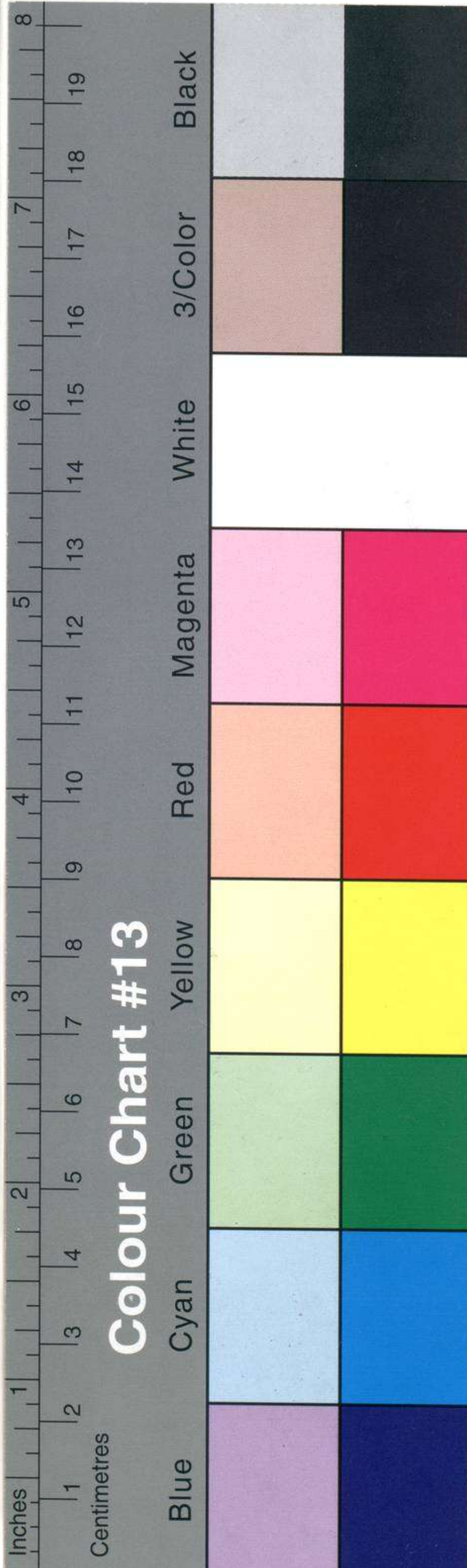

Nº 00.216.9

1 y Bajos

Mar Pacifico Meridional, Plano de la

Mar Pacifico

Descripcion de la Ysla de Sⁿ Juan o de Erua por Herre.

Cliché n.º 184/6232

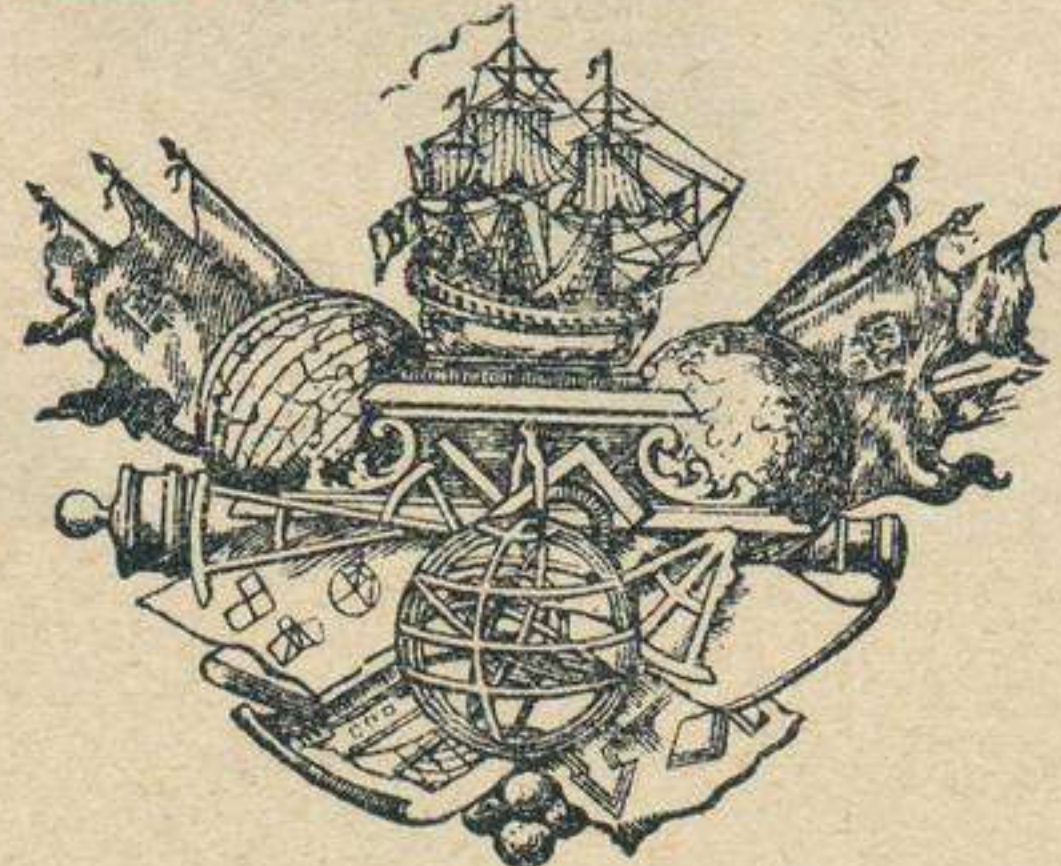

MUSEO NAVAL

Catalogación de cartas. 1942.

INVENTARIO	2933
SIGNATURA	

54-B-17

Handwritten signature in red ink, possibly 'Herre'.

Handwritten number '2933' in red ink.

Handwritten signature in black ink.

XVI-82

NÚMERO SIGNATURA

ESTAS CARTAS Y PLANOS,
 PROCEDENTES DEL ANTIGUO
 DEPÓSITO HIDROGRÁFICO,
 FUERON CATALOGADAS POR EL
 COMANDANTE Y OFICIALES DE
 LA CARABELA SANTA MARÍA,
 DURANTE EL VERANO DE 1929,
 EN SEVILLA CON MOTIVO DE LA
 EXPOSICIÓN IBERO-AME-
 RICANA.

