

C Aguada y Playazo.

B Bayo Zebros.

D Punta de la Base.

A Punta del Sur.

E Punta del Norte.

Plano del Ancon del Carmen, situado en el Estrecho de El Mayor al N. de la B. del Buen Suceso p. la Lat. S. 51. 42. 50. Long. al O. de Cadix 59. 15. 55. : levantado p. los de la Com. S. D. de Beng. Carmen, ambo Duques al mando del Ten. de Navio D. Juan José de Chivalde : en Feb. de 1792.

Sucede el flujo maximo a las 4 de la tarde : suben las mareas de 10. a 12. pies. Los num. de los sonde son brazos de 6. pies Ingleses, medidos en baja mar. A. arena. P. piedra.

A. P. del S. B. bayo zebros. C. Playazo y aguada. D. Punta de la Base. E. Punta del N.

Escala de 650. varas castellanas.

50. 60. 90. 120. 150. 180. 210. 240. 270. 300. 330. 360. 390. 420. 450. 480. 510. 540. 570. 600. 630.

11178-Page 95

09155

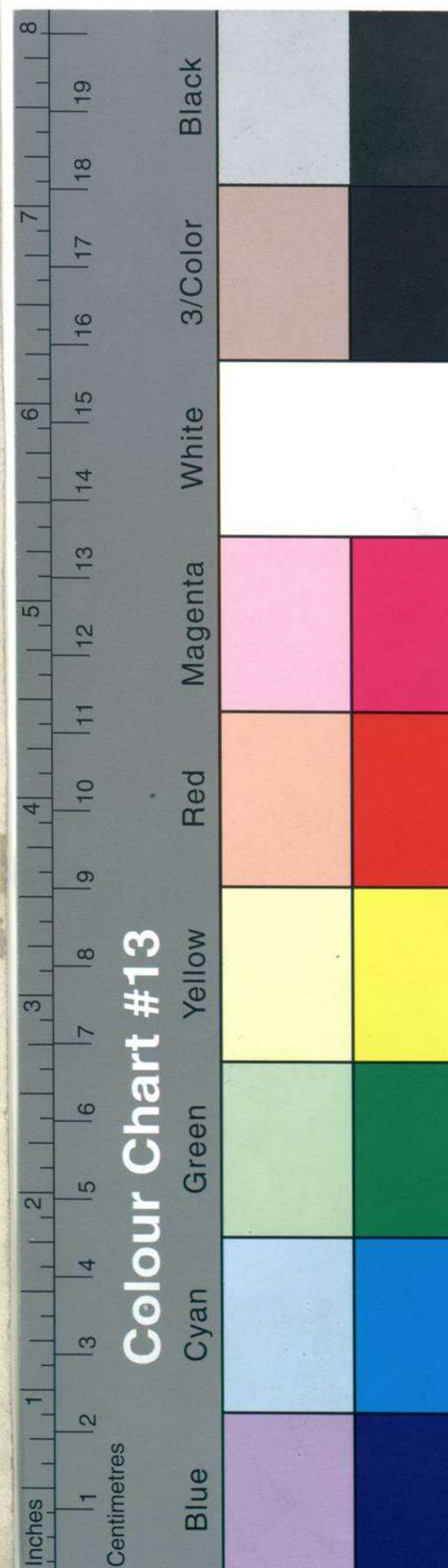

001807

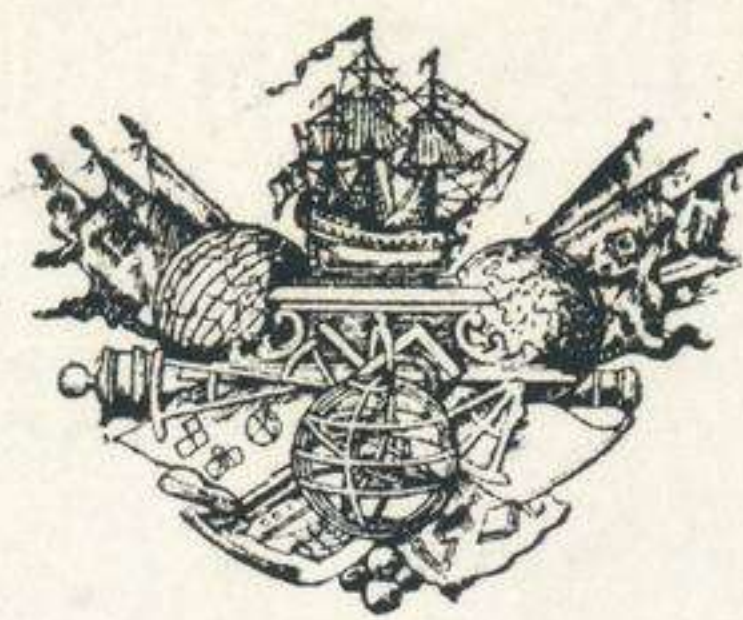

MUSEO NAVAL

Catalogación de cartas. 1954

INVENTARIO
SIGNATURA

Q = 1691
48-C-2

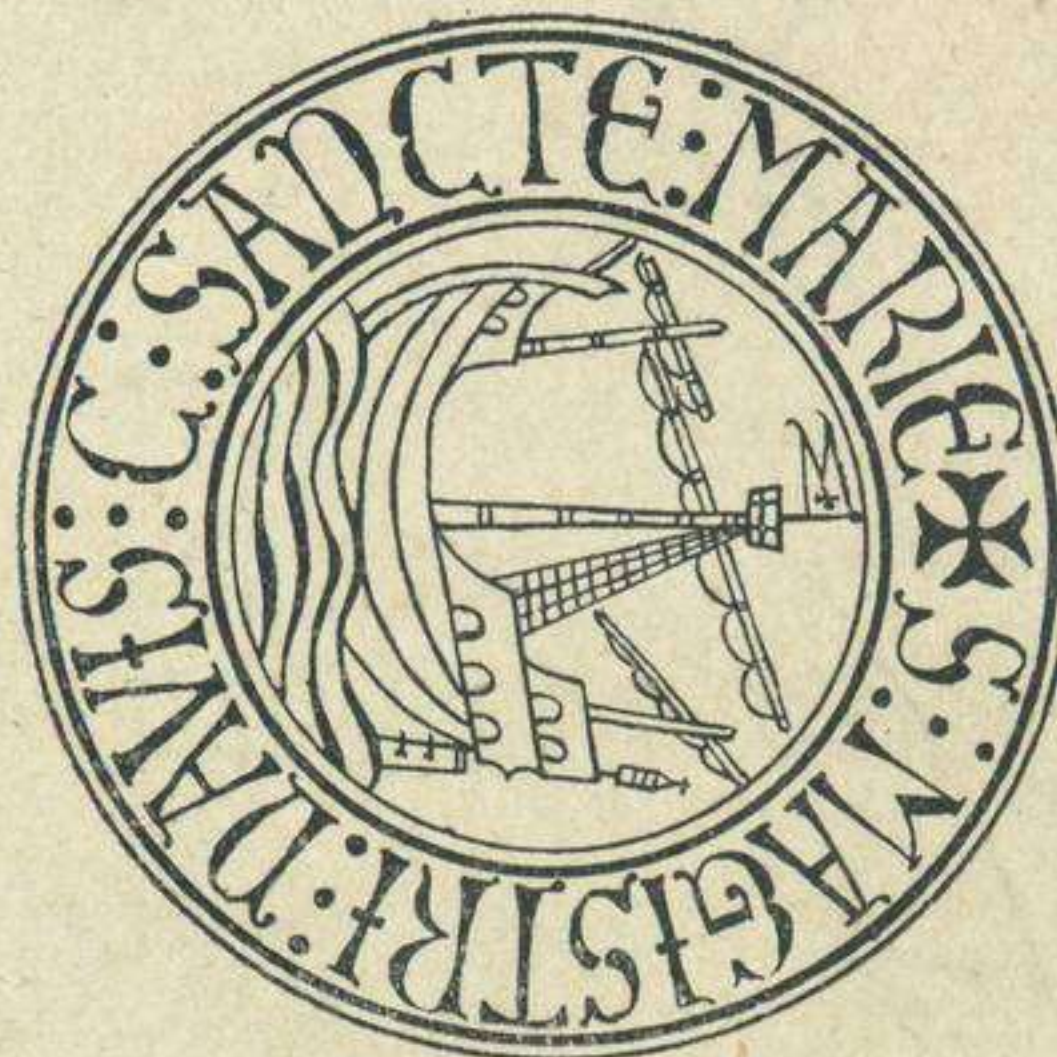

ESTAS CARTAS Y PLANOS,
PROCEDENTES DEL ANTIGUO
DEPÓSITO HIDROGRÁFICO,
FUERON CATALOGADAS POR EL
COMANDANTE Y OFICIALES DE
LA CARABELA SANTA MARÍA,
DURANTE EL VERANO DE 1929,
EN SEVILLA CON MOTIVO DE LA
EXPOSICIÓN IBERO - AME-
RICANA.

NÚMERO

SIGNATURA

XXVII-91

IV-19
09155

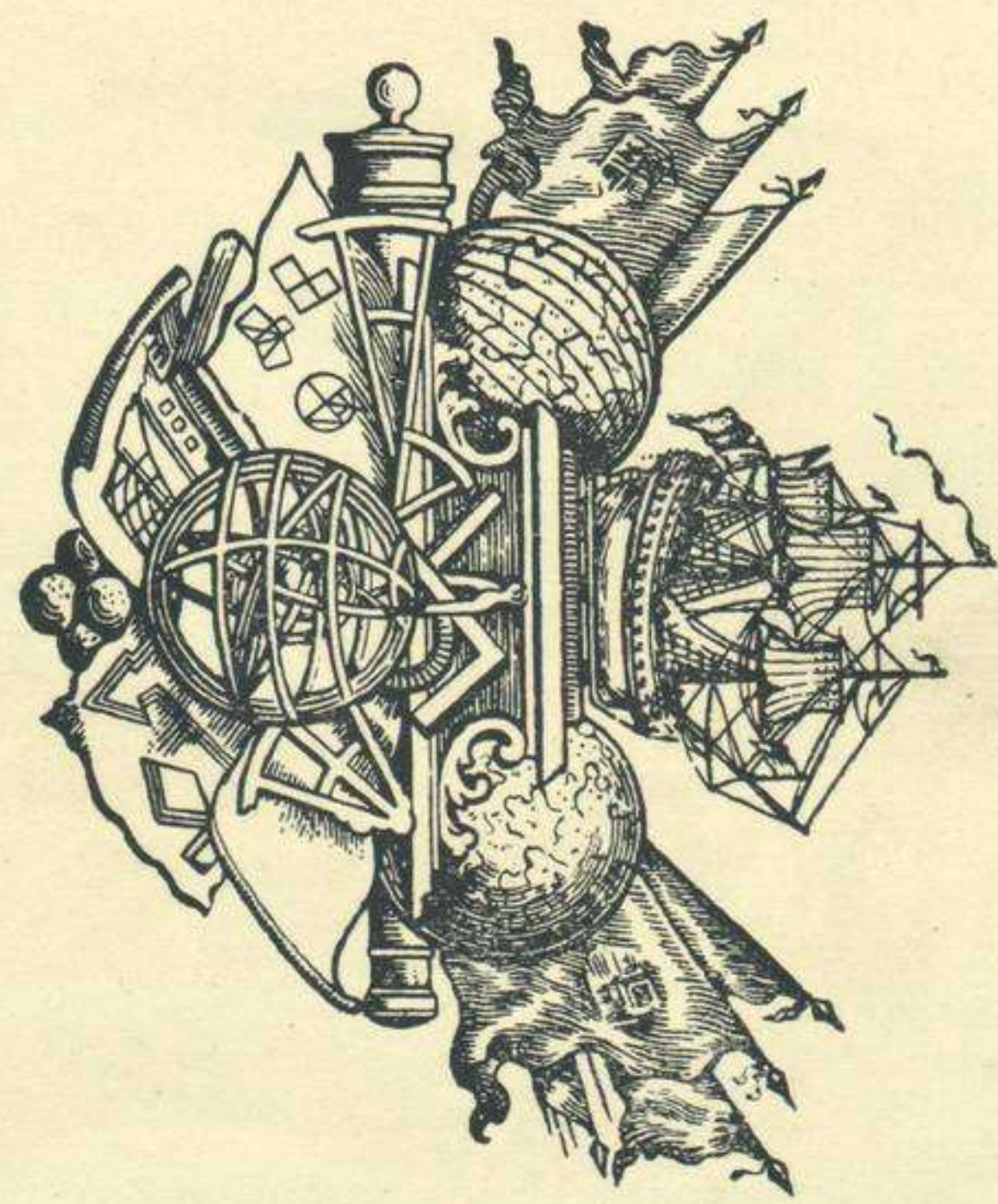

MUSEO NAVAL

Catalogación de cartas.

1934.

INVENTARIO 09155
SIGNATURA IV-19

48-C-2

Handwritten signature

Español manuscrito

91

~~Handwritten scribbles~~

Tierra del Juego.

Plano del Ancon del Carmen en el Estrecho de Mayre.

Satagonia oriental. Portulano.

231

09155 - 11174 - P. 95