E.- A.
T.- Unica
N.° 1150

1—III
Σ-A
t. unica
nº 1.150
S-1; 6432 G.25(7)
1

R. 5.673-1.
M.C.D. 2018

V

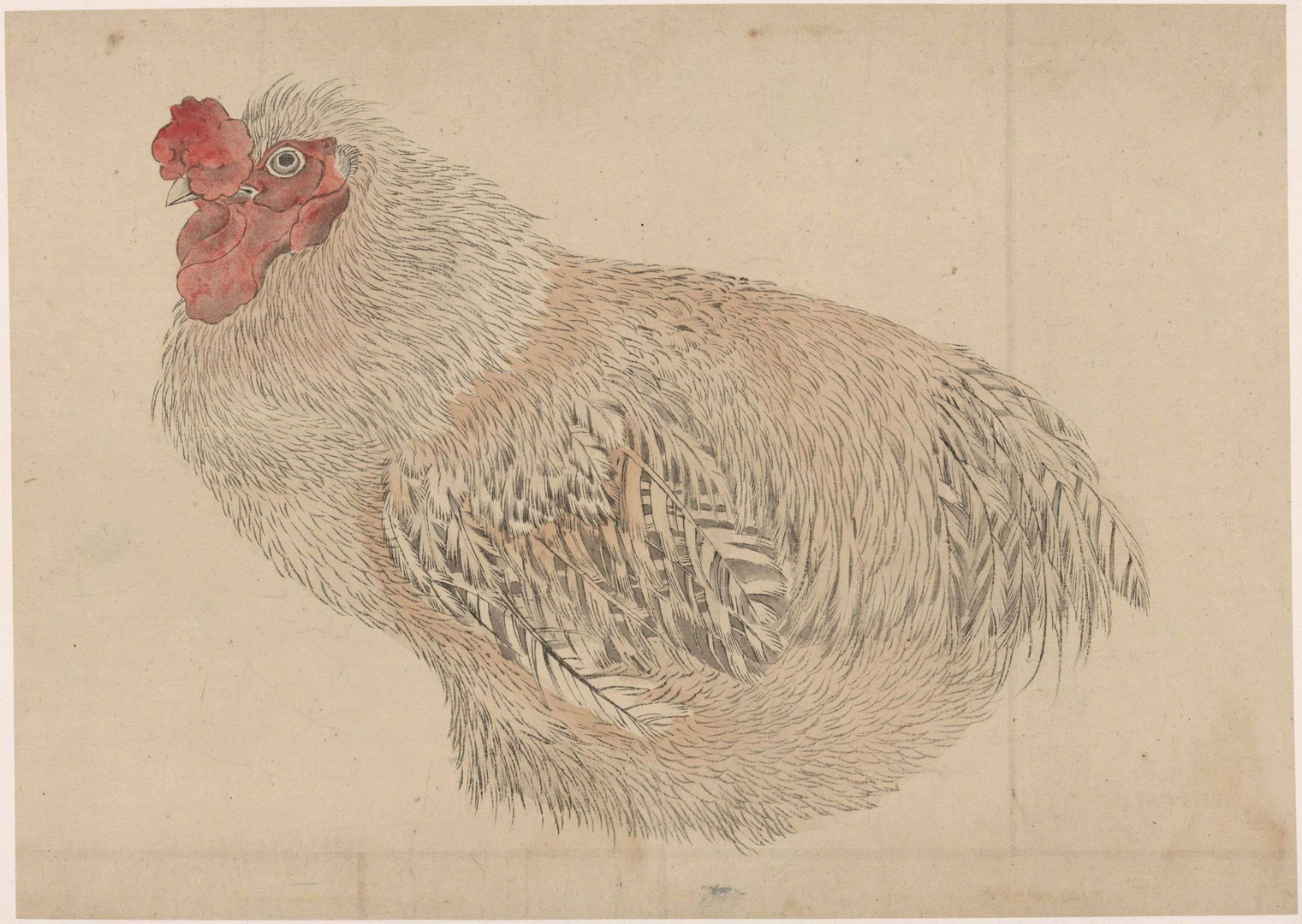

2 — III
M.C.D. 2018

3

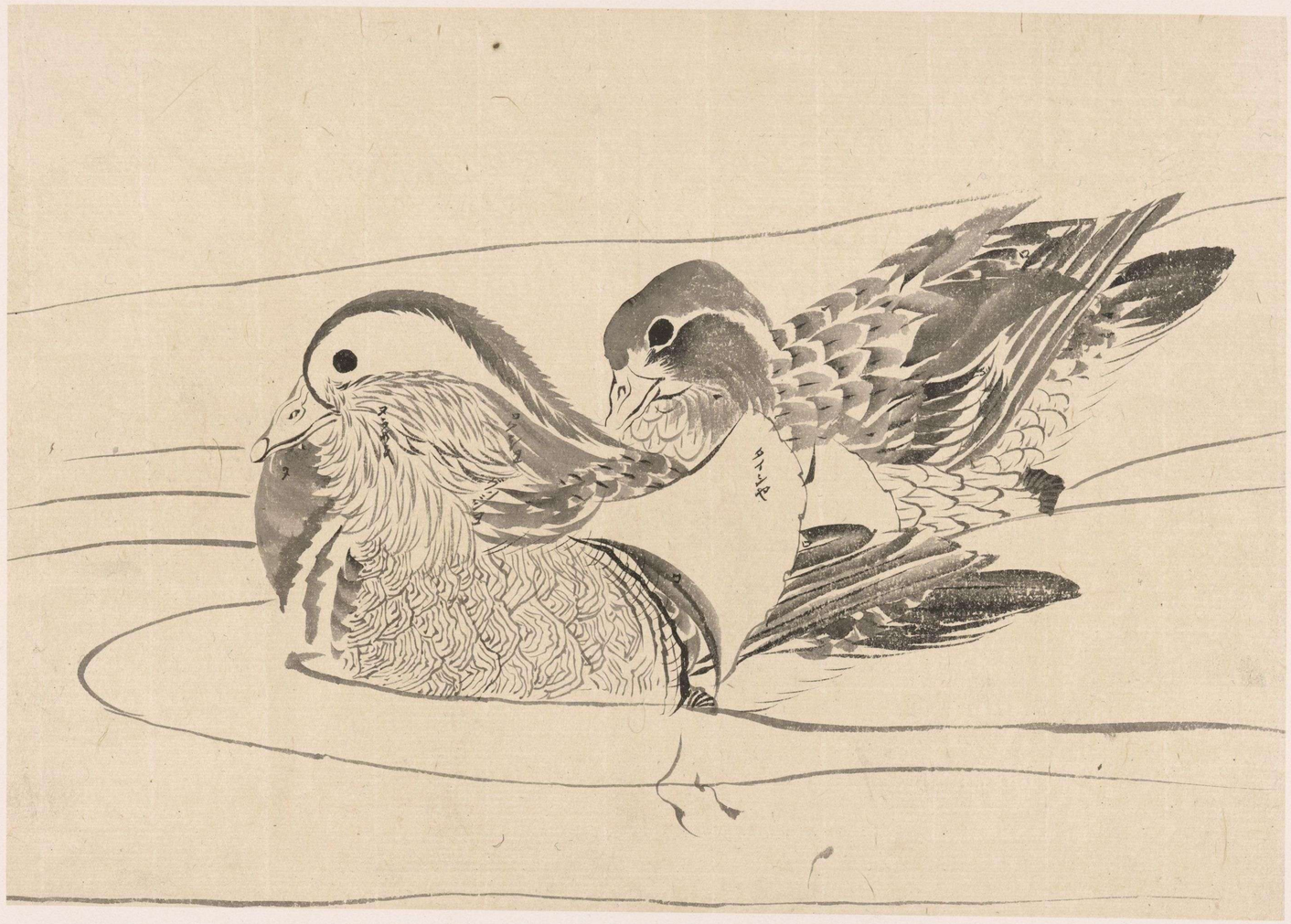

3—111
M.C.D. 2018

M.C.D. 2018

5—111

M.C.D. 2018

M.C.D. 2018

M.C.D. 2018

三一 8
M.C.D. 2018

9—111
M.C.D. 2018

10 — III

M.C.D. 2018

M.C.D. 2018

12 — III
M.C.D. 2018

13—111

13
M.C.D. 2018

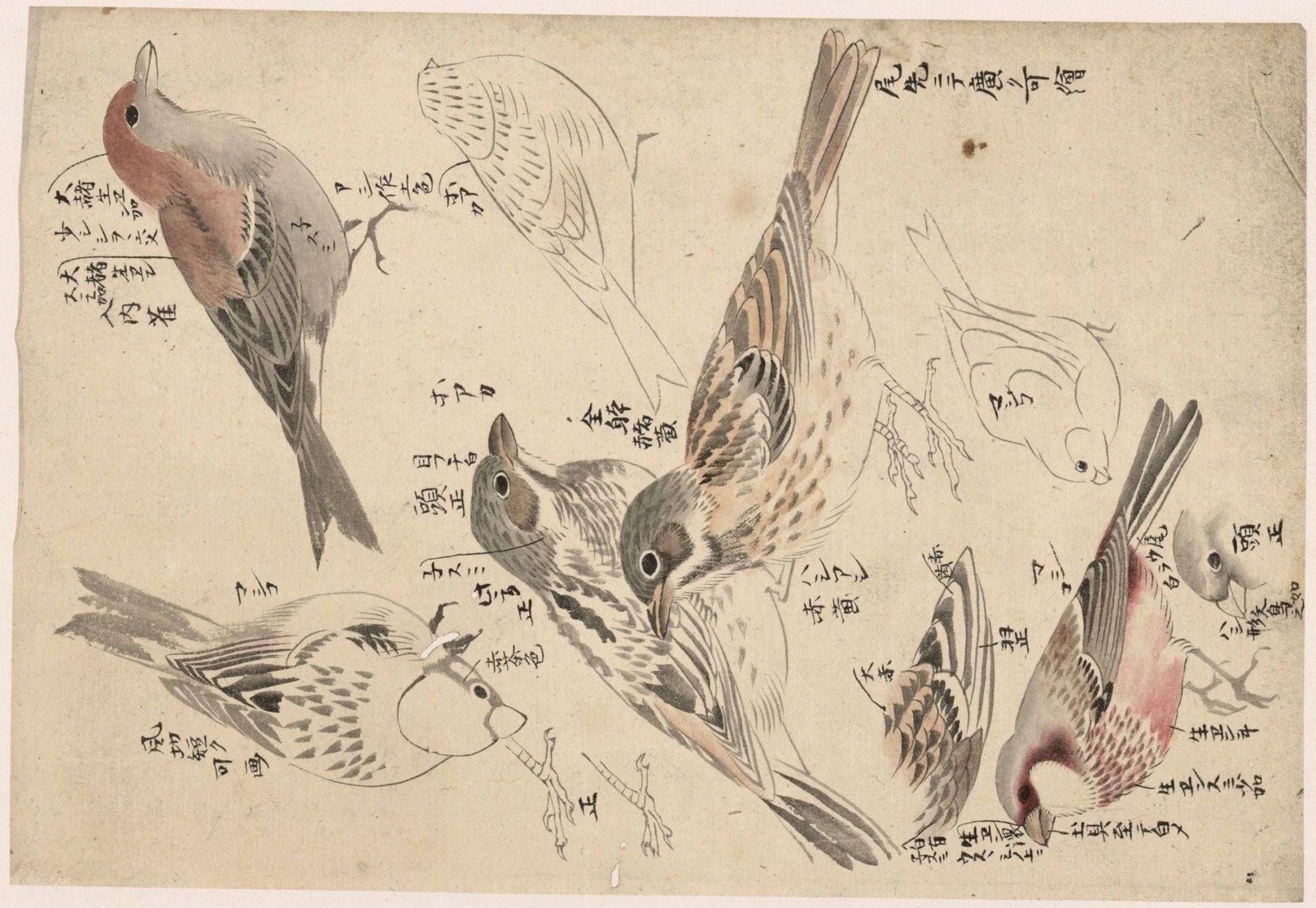

M.C.D. 2018

15—111

M.C.D. 2018

M.C.D. 2018

17 — III

M.C.D. 2018

M.C.D. 2018

黄頭鳥
目者墨黒瞳
朱墨毛出
珀石鳥
目黒足墨具
墨又
三光鳥
目朱具
コシ久リ
報春鳥
目朱墨具
コシ久リ
白
白
白
ルリ雌
雄ト形同
カナアリヤ

19—三
M.C.D. 2018

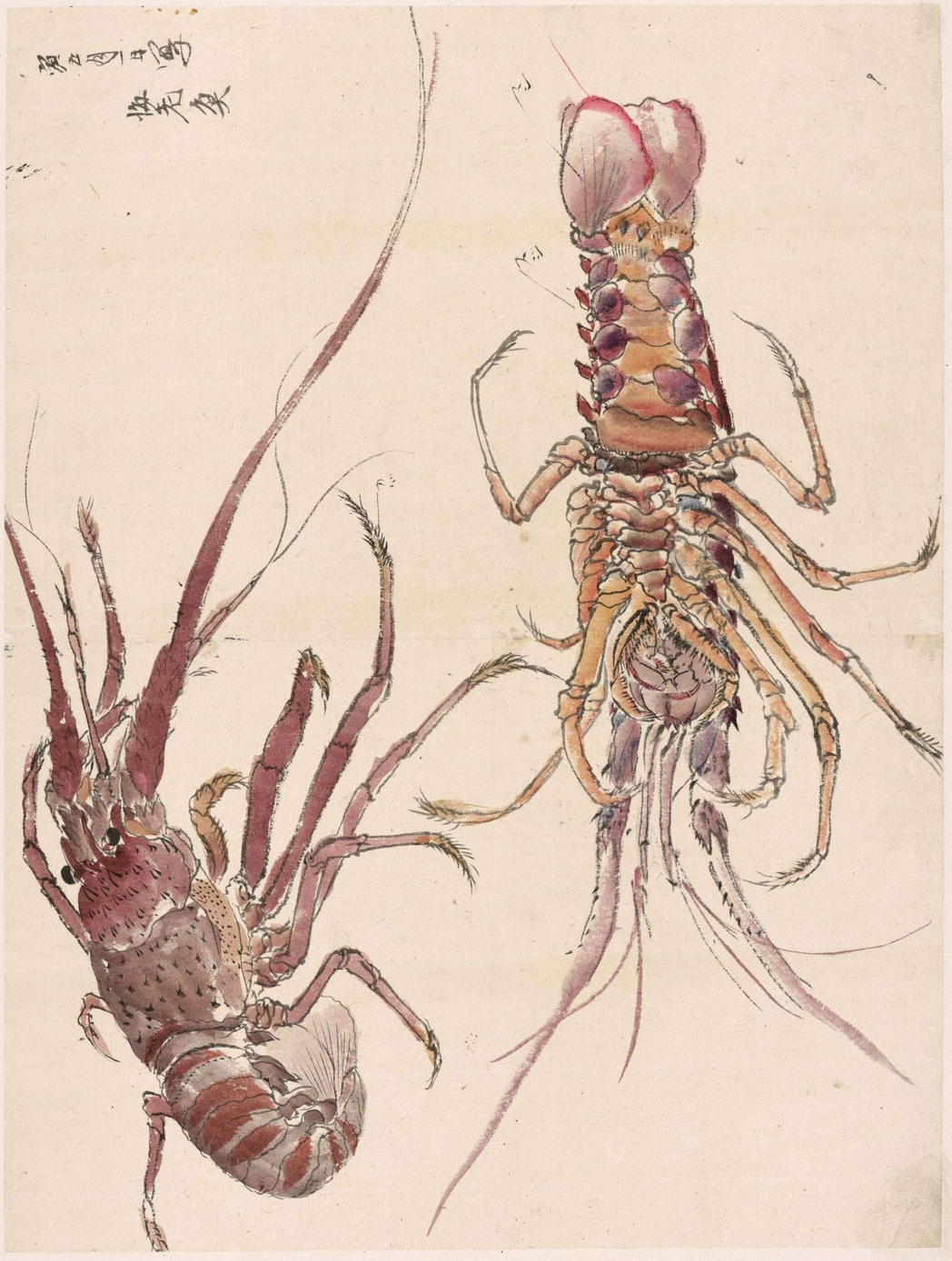

M.C.D. 2018

20 — 111

21

21 — III

M.C.D. 2018

M.C.D. 2018

23—111

M.C.D. 2018

M.C.D. 2018

25

25—111

M.C.D. 2018

M.C.D. 2018

27

27 — III

M.C.D. 2018

28

28 — 111

M.C.D. 2018

29—111

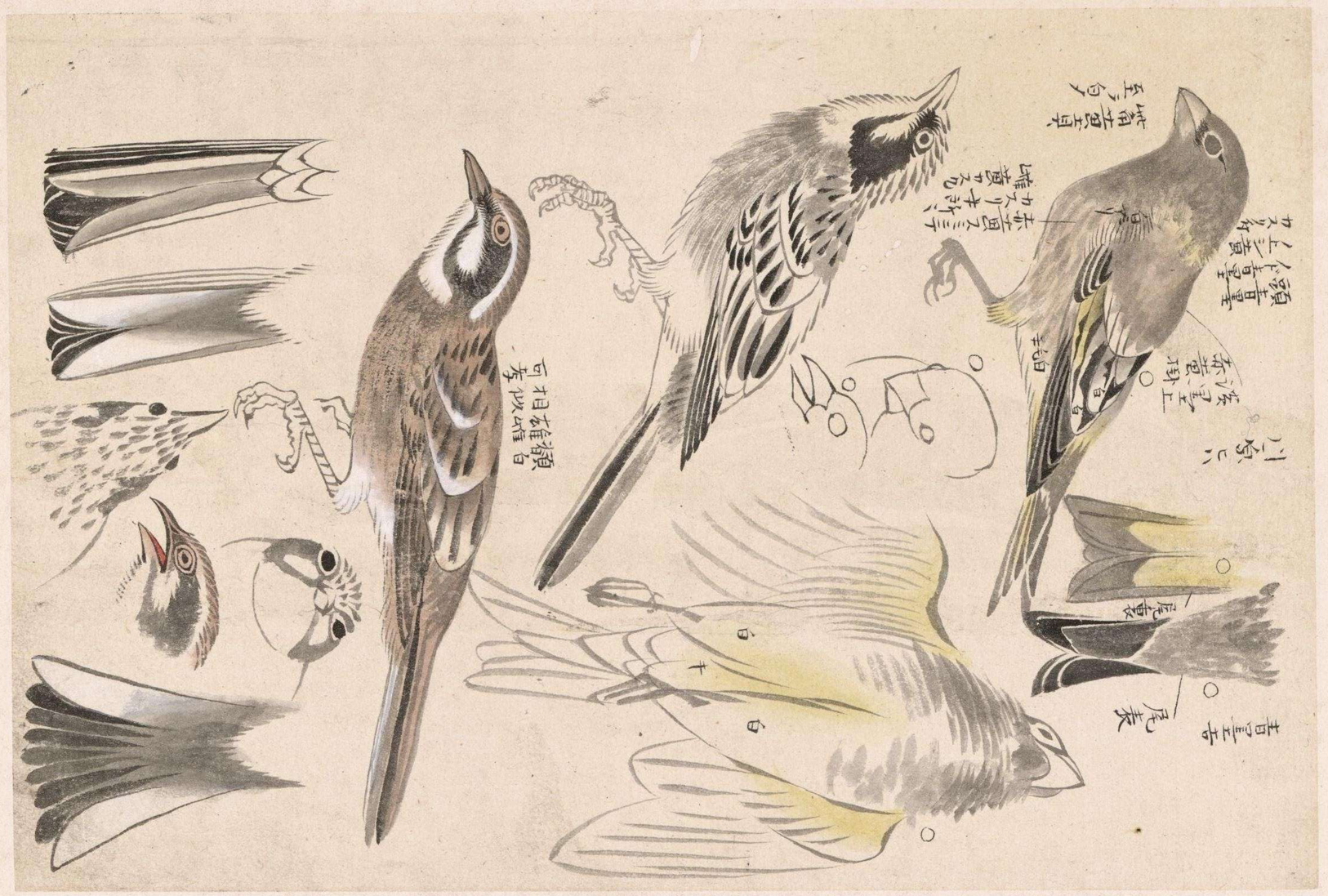

M.C.D. 2018

30 — III

M.C.D. 2018

31—111

M.C.D. 2018

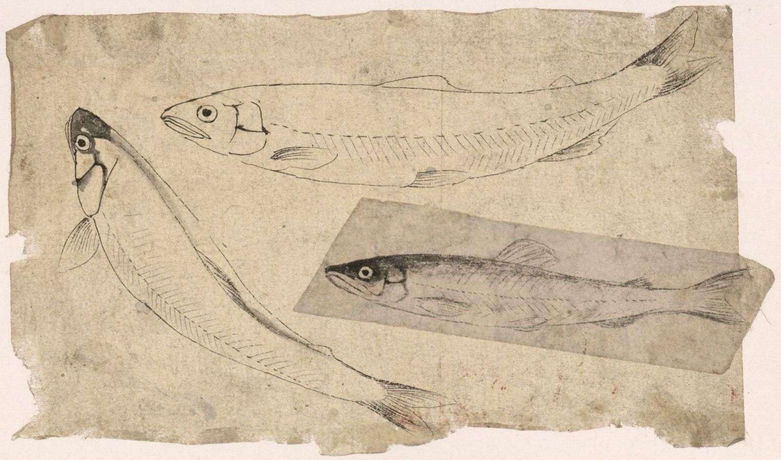

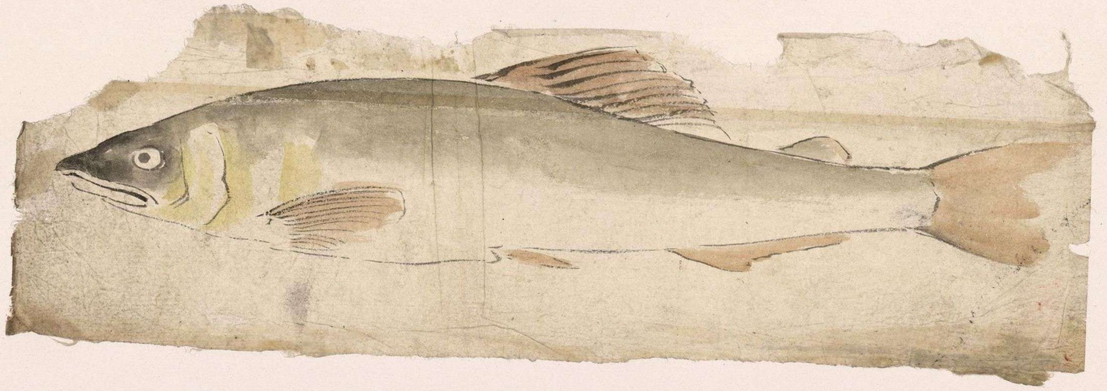

M.C.D. 2018

33—III

M.C.D. 2018

34—111

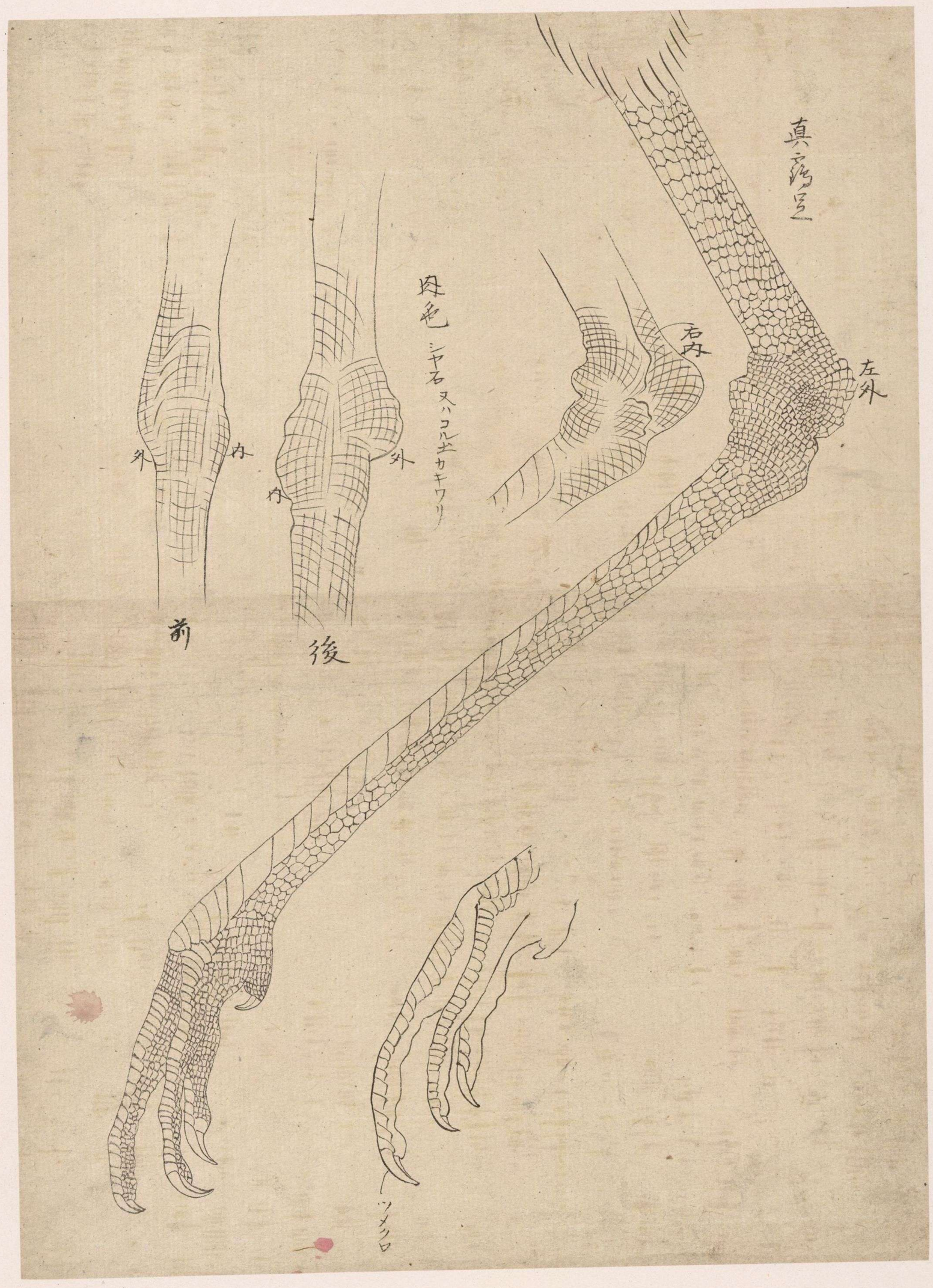

M.C.D. 2018

35—111

M.C.D. 2018

36—111

M.C.D. 2018

M.C.D. 2018

111-46

33—111

M.C.D. 2018

39—111

M.C.D. 2018

三—〇五

四月末寫
啄木雌
身土具白粉曲
濃墨仕立赤キ形
桃紅
脊黑和
目ノ下白
紫墨具光條掛
尾五枚上尾尖黑尾先白班有
足鵞分草茶緑勝
爪黑
シヨウビタキ
雄
雌
ノコマ
三月末寫
鶯
小瑠璃
今之小ニ
可易疑長
赤掛
誤羽肩大ニ
今之六分計
下而宜
白
羽脇月下白淡墨面
羽サキ白ミアリ
白曲筋
白
白
白
白

M.C.D. 2018

四十雀
腹斑圖
四十雀
背羽共墨具藍蠟掛
濃墨仕立
頭凡黒不洗墨俗掛
背ハ墨具腹白
頭ハナヨリ背ハ多ク雌英曲
鶸
背ハ赤ヒケ
ホウ腹
白シ
石目
大和雀
又ニウナイ雀
雄
頭ハ鶯惣身
淡墨具茶仕立
鶯雛
五月
腹ハ白
月下白
ヌミ
ヌミ
ヌミ
ヌミ
ヌミ
ヌミ
白
三月色

M.C.D. 2018

M.C.D. 2002

M.C.D. 2018

1150

1—III
Σ - A
T. Unica
Nº 1.150
S-1: 6432 G.25(7)
1

此孔雀雛佐藤信富寫生也
土岐氏ヨリ借テ寫

R. 5.673-1.
M.C.D. 2018