

Breitkopf & Härtels Orchesterbibliothek.

- 125

No. 451.

Beethoven
Romanzen

für Violine.

Op. 40, 50

Oboe II.

Verlag von
BREITKOPF & HÄRTEL
in
LEIPZIG.

K. OERTEL X.A.

F. Wanders.

Romanze.

"Romanze" (en Fa) für die Violine mit Begleitung des Orchesters.
(Op. 50.)

Oboe II.

Adagio cantabile.

L. van Beethoven.

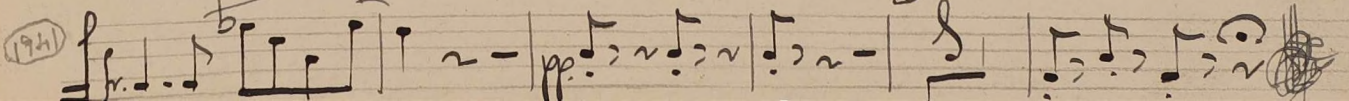
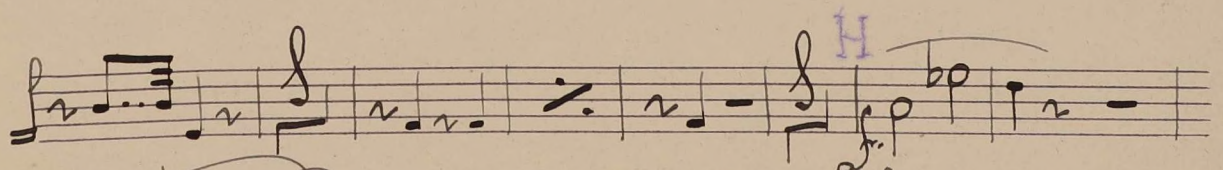
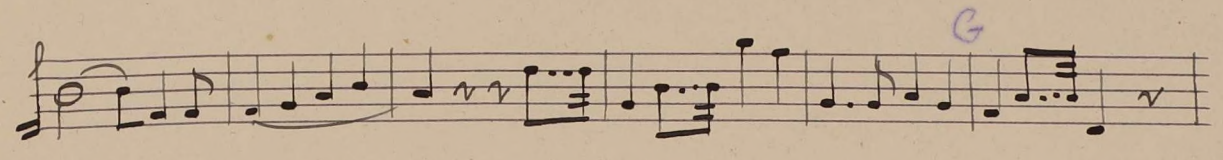
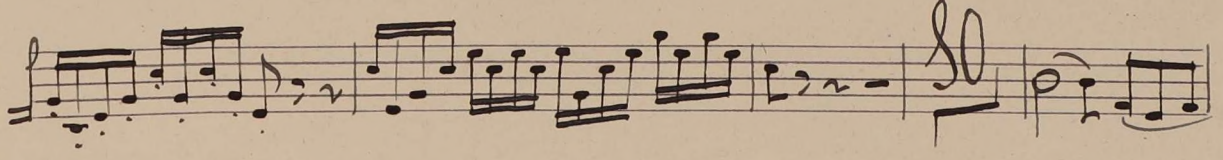
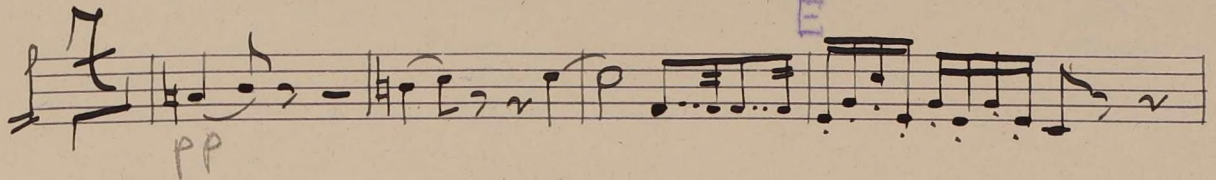
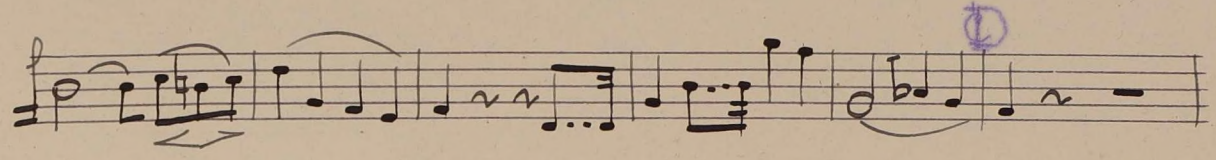
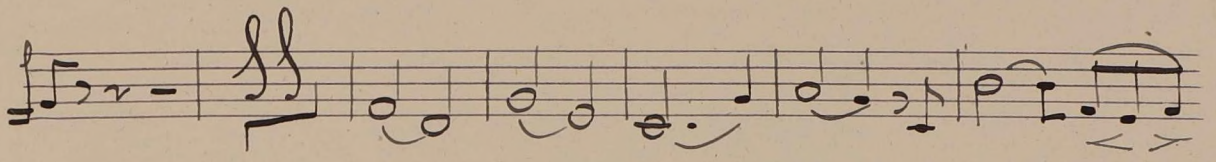
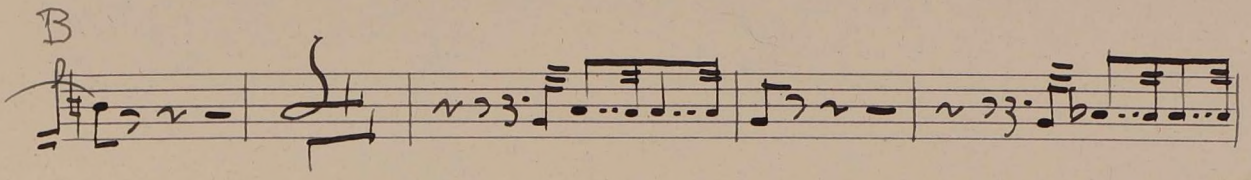
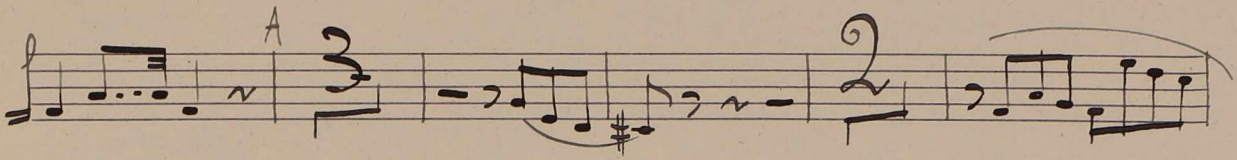
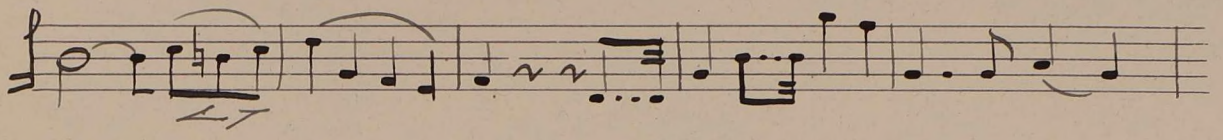
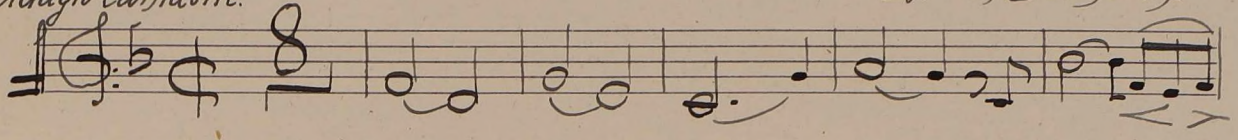

(194)

III. Kleinere Orchesterwerke.

| Nr. | Titel | St. | H. |
|--|--|-----|----|
| 272 | Hofmann, Zwiesgespräch und Karnevalszenen. Op. 19 | 24 | 24 |
| 699/700 | Ballettmusik aus »Donna Diana«. Op. 75 | 27 | 27 |
| 273 | Irrlichter und Kobolde. Scherzo. Op. 94 | 23 | 23 |
| 394 | Huldigungsmarsch. Op. 128 | 26 | 26 |
| 379/80 | Jadassohn, Ballettmusik, Johannsnacht im Walde. Op. 53 | 21 | 21 |
| 274 | Kleinmichel, R. Festmarsch. Esdur. Op. 37 | 31 | 31 |
| 660 | Kretschmer, Fabrica-Marsch. | 27 | 27 |
| 685 | Lorenz, Taubentänze u. Ballettmusik aus Harald u. Theano. Op. 50 | 28 | 28 |
| 278 | Lumbye, Amelie-Walzer | 19 | 17 |
| 277 | Krolls Ballklänge, Walzer | 20 | 20 |
| 276 | Nebelstunde, Walzer | 20 | 20 |
| 279 | Im Risgration | 19 | 19 |
| 275 | Traumbilder | 22 | 22 |
| 665 | Der Traum des Savoyarden | 19 | 19 |
| 666 | Maas, Nachtgesang. Op. 2 Nr. 3 | 20 | 20 |
| 667 | Mac Dowell, Die Sarazenen. Op. 30 | 26 | 26 |
| 280 | Maler, Schwedisch aus den 6 Stücken für Klavier und Violine | 22 | 22 |
| 284 | Mendelssohn, Hochzeitsmarsch aus Op. 61 | 24 | 24 |
| 282 | Intermezzo aus Op. 61 | 15 | 14 |
| 283 | Notturmo aus Op. 61 | 15 | 14 |
| 281 | Scherzo aus Op. 61 | 18 | 17 |
| 285 | Kriegsmarsch aus Op. 74 | 22 | 22 |
| 286 | Marsch. Op. 108 | 18 | 18 |
| 287 | Meyrober, Krönungsmarsch aus »Der Prophet« | 6 | 6 |
| 696/97 | Mozart, Divertimento Nr. 17 D (Werk 334) | 10 | 10 |
| 279 | Sonate Nr. 12 C (278) | 10 | 10 |
| 794 | Sonate Nr. 14 C (329) | 12 | 12 |
| 288 | Maurerische Trauermusik (177) | 13 | 13 |
| 289 | Ein musikalischer Spass (522) | 6 | 6 |
| 692 | Mozart, Leop., Die Schiltener Pfist. M. 1.— | 8 | 8 |
| Musik am preussischen Hofe | | | |
| Nr. 3. Lieblichwalzer der Königin Louise von Preussen | | | |
| Nr. 8. 2 altpreussische Kriegsmärsche | | | |
| Nr. 9. 2 altenglische Militärmärsche | | | |
| Nr. 10. 2 altenglische Short Troops | | | |
| Nr. 11. Himmel, Wiegenlied. Zum Andenken an Kaiser Wilhelm den Grossen | | | |
| 668 | Naumann, Op. 16. Pastorale | 14 | 14 |
| 669 | Nicodé, Tarantelle a. Op. 13 Nr. 1 | 25 | 25 |
| 659 | Kanzonette aus Op. 13 Nr. 2 | 16 | 16 |
| 290 | Jubiläumsmarsch. Op. 20 | 31 | 31 |
| 669 | Das Meer. Op. 31 Nr. 1 | 35 | 35 |
| 670 | Meeresleuchten. Op. 31 Nr. 4 | 36 | 36 |
| 671 | 2 Stücke. Op. 32 | 11 | 11 |
| 294 | Reinecke, Ballettmusik aus »König Manfred«. Op. 93 | 30 | 30 |
| 291 | Einleitung zum 5. Akte aus »König Manfred«. Op. 93 | 11 | 11 |
| 292 | Deutscher Triumphmarsch. Op. 110 | 25 | 24 |
| 293 | Fünf Tonbilder | 25 | 24 |
| 399 | Tanz unter der Dorfbrücke | 20 | 20 |
| 678/79 | Biculus, 6 Zwischenakte für Konzert und Theater | 13 | 12 |
| 680/81 | 6 Zwischenakte für Konzert und Theater. Neue Folge | 13 | 12 |
| 295 | Rombert, Kinder-Symphonie . . . Pfist. M. 1.— | 10 | 10 |
| 296 | Scharwenka, Ph., Intermezzo, Wald- und Berggeister. Op. 37 | 21 | 21 |
| 654 | Scharwenka, X., Poln. Nationaltanz. Op. 3 Nr. 1 | 23 | 23 |
| 661 | König Witichs Werbung. Episode aus Mataswintha | 31 | 31 |
| 655 | Schubert, Ballettmusik aus Rosamunde. Op. 26 | 21 | 21 |
| 612 | Zwischenaktmusik zu Rosamunde. Op. 26 | 21 | 21 |
| 672 | Schumann, Gg., Tanz d. Nymphen u. Satyrn a. Op. 3 | 26 | 25 |
| 348 | Schumann, R., Träumerei a. d. Kinderscenen Op. 15 | 6 | 6 |
| 297 | Strauss, K., Festmarsch. Op. 1 | 25 | 25 |
| 298 | Svensen, Romeo und Julia, Phantasie. Op. 18 | 24 | 24 |
| 675 | Tinel, Trauermarsch aus Franciscus. Op. 36 | 26 | 26 |
| 673 | Wagner, Brautlied a. Lohengrin f. kleines Orchester | 15 | 15 |
| 656 | Einleitung zum III. Akt aus Lohengrin | 32 | 31 |
| 657 | Einleitung und Brautchor aus Lohengrin. f. kl. Orch. m. Pfte. (Schreiner). Pfist. M. 1.— | 14 | 14 |
| 1017 | Feierlicher Zug zum Münster | 29 | 29 |
| 657 | Fantasia aus Lohengrin f. kl. Orch. m. Pfte. (Schreiner) | 14 | 14 |
| 674 | Menuett aus der Sonate f. Pfte. (Pfeist. v. Basel) | 18 | 18 |
| 676 | Einleitung z. 3. Aufzug aus Tristan | 16 | 16 |
| 653 | Nachtgesang aus Tristan u. Isolde | 28 | 28 |
| 653 | Tristan's Vision aus Tristan und Isolde | 27 | 27 |
| 299 | Vorspiel und Isolde's Liebestod. Konzertstück aus Tristan und Isolde | 30 | 29 |
| 300 | Wallnöfer, Friedens-Liga-Marsch | 30 | 30 |
| 683 | Wunderstein, Valse Caprice. Op. 9 | 27 | 27 |
| 684 | Ständchen. Op. 11 | 19 | 19 |

IV. Streichmusik.

| Nr. | Titel | St. | H. |
|--------|---|-----|----|
| 344 | Bach, J. S., Arie. Esdur. | 5 | 5 |
| 345 | v. Beliczay, Andante Es. Op. 25 | 5 | 5 |
| 322 | Elgar, Serenade. Op. 20 | 5 | 5 |
| 301/2 | Gade, Novolletten. Op. 53 | 6 | 6 |
| 319/20 | Gerlach, Serenade. Esdur. Op. 3 | 5 | 5 |
| 303/4 | Gilson, Ecossaisen. | 5 | 5 |
| 337/38 | Götz, Serenade Nr. 1. Dmol. Op. 22 | 6 | 6 |
| 306 | Serenade Nr. 2. Gdur. Op. 23 | 6 | 6 |
| 307 | Skizzen. Op. 24 | 6 | 6 |
| 335/36 | Grimm, Suite Nr. 3. Gmol. Op. 25 | 5 | 5 |
| 341/42 | Hamerik, Symphonie spirituelle. Op. 38 | 5 | 5 |
| 308/9 | Henselt, Serenade in Kanonform. Ddur. Op. 23 | 5 | 5 |
| 311/12 | Henselt, Ave Maria. Op. 5. Nr. 3 | 4 | 4 |
| 314/15 | Hofmann, Serenade. Ddur. Op. 72 | 5 | 5 |
| 323/26 | Klengel, Serenade. Fdur. Op. 24 | 5 | 5 |
| 321 | Mozart, Adagio, Menuett u. Gigue a. d. 12 Klavierst. (Werk 540, 355, 574) | 4 | 4 |
| 340 | Old Folks at Home, Amerik. Volkslied (C. Busch) | 5 | 5 |
| 313 | Purcell, Drei Stücke. Allemande, Sarabande, Cebell | 5 | 5 |
| 327/30 | Reinecke, 12 Tonbilder | 5 | 5 |
| 314/15 | Rosenhain, Am Abend. Gdur. Op. 99 | 5 | 5 |
| 331/34 | Sandré, Serenade. D. Op. 24 | 5 | 5 |
| 339 | Scharwenka, Ph., Für die Jugend. Op. 71. Daraus Nr. 1, 3 u. 4 | 5 | 5 |
| 317 | Schubert, 5 Deutsche mit Coda und 7 Trios | 4 | 4 |
| 318 | Menuett. Ddur. | 4 | 4 |
| 316 | Fünf Menuette und sechs Trios. | 4 | 4 |
| 396/97 | Rondo f. Violine m. Streichquartett siehe u. Violine mit Orch. | | |

V. Musik für Blasinstrumente.

| Nr. | Titel | St. | H. |
|-----|---|-----|----|
| 353 | Beethoven, Marsch (Zapfenstreich). Odur | 16 | 16 |
| 352 | — 2 Märsche. Fdur. | 15 | 15 |
| 371 | Militärmarsch. Ddur | 33 | 33 |
| 354 | Polonaise. Ddur | 15 | 15 |
| 375 | Chopin, Polonaise A. Op. 40 Nr. 1 | 32 | 27 |
| 355 | Gade, Ouverture. Nachklänge v. Ossian. Op. 1, bearb. v. A. Thomas | 37 | 36 |
| 356 | Gerlach, Alle Zeit treu bereit! Marsch. Op. 11 | 34 | 33 |

V. Musik für Blasinstrumente.

| Nr. | Titel | St. | H. |
|--|--|-----|----|
| 376 | Dirigirstimme je M. 1.— | | |
| 376 | Gluck, Ouverture zu »Iphigenie in Aulide mit Wagnerschem Schluss | 29 | 23 |
| 373 | Kretschmer, Fabrica-Marsch. Op. 44 | 32 | 27 |
| 357/58 | Liszt, Les Préludes, bearb. v. L. Heller, Dir.-St. u. Mendelssohn, Ouverture Sommernachtsstraum. Op. 21, bearb. v. C. Meyer | 17 | 17 |
| 361 | — Ouverture. Gdur. Op. 24 | 26 | 25 |
| 360 | — Truenermarsch. Amoll. Op. 103. | 22 | 21 |
| Musik am preussischen Hofe | | | |
| Nr. 11. Himmel, Wiegenlied. Zum Andenken an Kaiser Wilhelm den Grossen | | | |
| Nr. 12. Grosser Tusch u. Fanfaren a. d. Musik zu »Der Zauber der weissen Rose« | | | |
| 377 | Reinecke, Vorspiel z. 5. Akte. König Manfred. Op. 93 | 14 | 14 |
| 362/63 | Röntgen, Serenade. Adur. Op. 14 | 29 | 25 |
| 364 | Wagner, Das Liebesmahl der Apostel, bearb. von M. Pohle | 7 | 7 |
| 378 | Lohengrin. Einleitung zum 3. Akt und Brautchor | 34 | 34 |
| 368 | Königleinsrichs Aufruf aus »Lohengrin«, bearb. v. J. Koselek | 12 | 12 |
| 365 | Lohengrin, Kriegsfanfaren u. Königsgebet, für Instrumental-Orch. v. G. Walther, Dir.-St. u. Lohengrin, Kriegsfanfaren u. Königsgebet, für Kavalleriemusik bearb. v. C. Walther, Dir.-St. u. Scenen aus »Lohengrin« für deutsche und schwedische Infanteriemusik, bearbeitet von A. O. Assar. Dirigirstimme | 34 | 34 |
| 370 | — Vorspiel zu »Lohengrin«, bearb. v. F. W. Voigt | 36 | 29 |
| 372 | Nachklänge aus »Tristan und Isolde«, bearb. v. A. Seidel | 33 | 33 |
| 367 | — Isolde's Liebestod aus Tristan und Isolde, bearb. v. F. Burald | 40 | 40 |
| 351 | Wallnöfer, Friedens-Liga-Marsch | 36 | 28 |

VI. Für Pianoforte mit Orchester.

| Nr. | Titel | St. | H. |
|---|---|-----|----|
| Klavierstimme je M. 1.50, mit + bezeichnet je M. 3.—, mit ++ je M. 6.— | | | |
| 401 | Beethoven, Concert. Gdur. Op. 15 | 16 | 16 |
| 402 | — Concert. Ddur. Op. 19 | 12 | 11 |
| 403 | — Concert. Cmol. Op. 37 | 18 | 17 |
| 404 | — Concert. Gdur. Op. 56 | 17 | 16 |
| 405 | — Concert. Gdur. Op. 58 | 17 | 16 |
| 406 | — Concert. Esdur. Op. 73 | 18 | 17 |
| 407 | — Chor-Phantasie. Op. 80 | 18 | 17 |
| 409 | — Concert. Ddur (Nachgl. Werke) | 12 | 11 |
| 410 | — Rondo. Bdur | 12 | 11 |
| 449 | Brassin, 2. Concert. Fdur. Pfist. u. Ch. | 21 | 23 |
| 411 | Chopin, Variationen über »La ci darem la mano«. Bdur. Op. 2 | 16 | 15 |
| 412 | — Concert. Emoll. Op. 11 | 21 | 21 |
| 413 | — Phantasia. Adur. Op. 13 | 18 | 17 |
| 414 | — Krakowiak. Fdur. Op. 14 | 18 | 17 |
| 415 | — Concert. Emoll. Op. 21 | 19 | 18 |
| 416 | — Polonaise. Esdur. Op. 22 | 17 | 16 |
| 417 | — Concert-Allegro. Adur. Op. 46. Bearbeitung v. Nicodé | 23 | 23 |
| 418 | Henselt, Variations de Concert. Bdur. Op. 11 | 21 | 20 |
| 419 | — Concert. Emoll. Op. 16 | 21 | 20 |
| 448 | Huber, Concert. Cmol. Op. 36 | 23 | 23 |
| 420 | Hummel, Concert. Amoll. Op. 85 | 18 | 18 |
| 421 | Jadassohn, Concert. Nr. 1. Emoll. Op. 90 | 18 | 18 |
| 422 | Liszt, Concerto pathétique. Emoll + | 24 | 24 |
| 423 | Maas, Concert. Cmol. Op. 12 | 20 | 20 |
| 392/3 | MacDowell, Concert Nr. 2. Dmol. Op. 23 | 23 | 23 |
| 424 | Mendelssohn, Capriccio. Hmol. Op. 22 | 18 | 17 |
| 425 | — Concert. Gmol. Op. 25 | 18 | 17 |
| 426 | — Rondo brillant. Esdur. Op. 29 | 18 | 17 |
| 427 | — Concert. Dmol. Op. 40 | 18 | 17 |
| 428 | — Serenade und Allegro giocoso. Dmol. Op. 43 | 16 | 16 |
| 429 | Mozart, Concert Nr. 10. Esdur für 2 Pfte. (Werk 305) | 16 | 15 |
| 389 | — Concert Nr. 15. Bdur (450) | 12 | 11 |
| 390 | — Concert Nr. 18. Bdur (456) | 12 | 11 |
| 430 | — Concert Nr. 19. Fdur (459) | 12 | 11 |
| 431 | — Concert Nr. 20. Dmol (460) | 15 | 14 |
| 432 | — Concert Nr. 21. Odur (467) | 15 | 14 |
| 433 | — Concert Nr. 22. Ddur (482) | 12 | 11 |
| 434 | — Concert Nr. 24. Cmol (488) | 12 | 11 |
| 435 | — Concert Nr. 25. Cdur (491) | 17 | 16 |
| 436 | — Concert Nr. 26. Ddur (503) | 15 | 14 |
| 391 | — Concert Nr. 27. Bdur (595) | 12 | 12 |
| 437 | Ralf, Concert. Gmol. Op. 1 | 18 | 18 |
| 438 | Reinecke, Concert. Fismol. Op. 24 | 18 | 17 |
| 439 | Röntgen, Concert. Ddur. Op. 13 | 18 | 18 |
| 346/47 | Rosenhain, Concert. Dmol. Op. 73 | 20 | 20 |
| 440 | Scharwenka, X., Concert. Cmol. Op. 56 | 23 | 23 |
| 441 | Schumann, Concert. Amoll. Op. 54 | 18 | 18 |
| 442 | — Introduction und Allegro appassionato. Gdur. Op. 92 | 18 | 18 |
| 443 | — Concert-Allegro mit Introduction. Dmol. Op. 13 | 19 | 19 |
| 444 | Street, Concert. Esdur. Op. 20 | 18 | 17 |
| 445 | — Concert. Fmol. Op. 24 | 18 | 17 |
| 446 | Wallenstein, Concert. Dmol. Op. 7 | 19 | 18 |
| 447 | Weber, Concertstück Em. Op. 79 | 19 | 19 |

VII. Für Violine mit Orchester.

| Nr. | Titel | St. | H. |
|--|--|-----|----|
| Violine Solo je M. 1.—, mit + bezeichnet je M. 1.50, mit ++ je M. 3.— | | | |
| 489 | Becker, Concertstück. Op. 66 | 18 | 18 |
| 490 | — Adagio. Esdur. Op. 70 | 12 | 12 |
| 451 | Beethoven, Romanzen. Gdur, Fdur. Op. 40, 50, 52 | 12 | 11 |
| 452 | — Concert. Ddur. Op. 61 | 17 | 16 |
| 1160/61 | Busoni, Concert. Ddur. Op. 35 | 26 | 26 |
| 491 | Campa, Melodie. Fdur. Op. 1 | 17 | 17 |
| 492 | Chopin, Notturmo, Gm. Op. 37 Nr. 1, bearb. v. Wilhelm | 17 | 17 |
| 453 | David, Concertino Nr. 1. Adur. Op. 3 | 18 | 17 |
| 454 | — Introduction u. Variationen. (Thema: Der rote Sarafan). Op. 6 | 18 | 17 |
| 455 | — Concert Nr. 1. Emoll. Op. 10 | 18 | 17 |
| 456 | — Introduction u. Variationen. (Thema: Mozart, An Chlöu). Op. 11 | 17 | 16 |
| 457 | — Introduction u. Variationen. (Thema: Schubert, Lob der Thänen). Op. 15 | 15 | 14 |
| 458 | — Andante u. Scherzo capriccioso. Op. 16 | 19 | 18 |
| 459 | — Variations de Concert. (Eigenes Thema). Op. 18 | 17 | 17 |
| 460 | — Introduction u. Variationen. (Thema: Schottisches Lied). Op. 21 | 22 | 21 |
| 461 | — Concert Nr. 4. Bdur. Op. 23 | 18 | 17 |
| 462 | — Concert Nr. 5. Dmol. Op. 35 | 22 | 21 |
| 497 | — Am Springquell aus Op. 39. Instrum. von Ph. Schwanenka | 13 | 13 |
| 463 | Ernst, Ungarische Melodien. Op. 22 | 18 | 17 |
| 464 | — Concert. (Allegro pathétique). Fis m. Op. 23 | 22 | 21 |
| 465 | Gade, Concert. Op. 66 | 18 | 18 |
| 466 | Joachim, Concert (in einem Satze). Gmol. Op. 3 | 23 | 22 |
| 467/68 | — Concert (in ungar. Weise). Dm. Op. 11 | 20 | 19 |
| 1157 | Kallwoda, Variations brillants. Op. 14, 2 Violinen u. | 13 | 12 |
| 469 | Lipinski, Militär-Concert. D. Op. 21 | 24 | 23 |

VII. Für Violine mit Orchester.

| Nr. | Titel | St. | H. |
|--|---|-----|----|
| Violine Solo je M. 1.—, mit + bezeichnet je M. 1.50, mit ++ je M. 3.— | | | |
| 1154/55 | Mathieu, Concert | 22 | 15 |
| 470 | Mendelssohn, Concert. Emoll. Op. 64 | 18 | 17 |
| 471 | Molique, Concert Nr. 2. Adur. Op. 9 | 17 | 17 |
| 472 | Mozart, Concert Nr. 1. Bdur C (Werk 207) | 9 | 8 |
| 473 | — Concert Nr. 2. Ddur C (210) | 11 | 10 |
| 474 | — Concert Nr. 3. Gdur C (216) | 9 | 8 |
| 475 | — Concert Nr. 4. Ddur C (218) | 9 | 8 |
| 476 | — Concert Nr. 5. Adur C (219) | 9 | 8 |
| 477 | Nicodé, Romanze. A. Op. 14 | 16 | 16 |
| 1152 | Paganini, Concert Nr. 1. D. Op. 6 | 23 | 23 |
| 478 | Reinecke, Romanze a. Op. 93. Vorspiel zum IV. Akt | 13 | 12 |
| 493 | — Concert. Op. 141 | 16 | 16 |