

J^a

N 13° O.

N 3° O.



A.

B.

JJ^a

N 18° E.

N 3° E.

C.

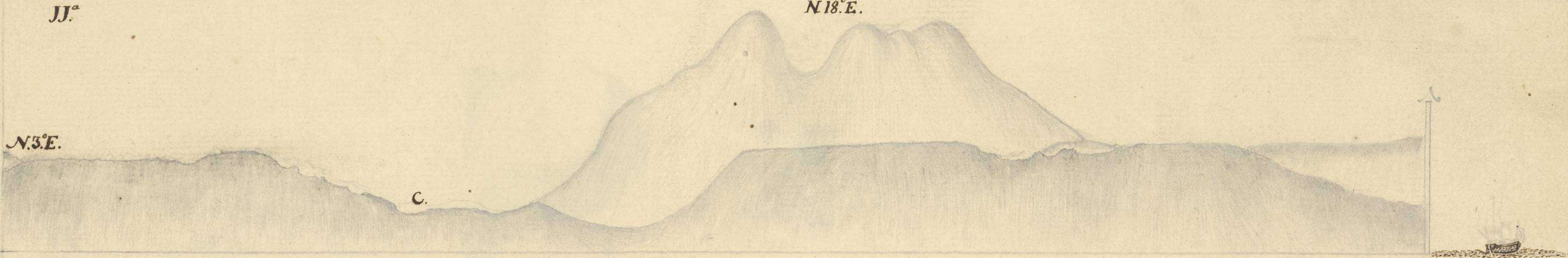

J^a Vista de las Montañas de VinKop, demorando à los Rumbos marcados sobre ellas, y distando de la costa B. mas ymediata como 7. leguas. No tienen estas Montañas otras con que equibocarse vistas que sean, se puede estar seguro del paraje de la costa que en el diario se expresa. pero no spre se logra p^a la celaxeria de que comunmente esta cargada la Costa. El Dia 4. de Julio àl aman^{er}, vimos estos montes que no nos parecieron menos elevados que el Pico de Tenerife particularmente el que hace esta Fig^a. por que toda la demas trra à que superan es Alta, particularmente al O. de ellas. y como al NO. se prolonga una Cordillera de montañas cuasi tan elevadas como estas pero mas ocultas de la celaxeria y serrazon de esta Costa.

JJ^a Vista de la Montaña de S.ⁿ Julian el dia 5. de Julio de 1766. à las 7. de la Mañana. demorando al rumi, yndicado: à tpo que distavamos de la Costa C. como 1. leg^{ua}. Esta montaña es Alta à poderse ver de 20. à 22. leg^{uas} no esta tan comun^{te}. tomada, por que en la Cabeza del O. de Java son los tpos mas claros, y limpia la trra de vapores. de esta para la punta de Vinerux: es mas baja la Costa, que va incenciblem^{te} perdiendo asta dita Punta, pero de la Mont.^a p.^a al E. la Costa se va elevando, y aun de aqui se alcanza à distinguir bien la Cierros que corren al NO. de las de VinKop.



Colour Chart #13

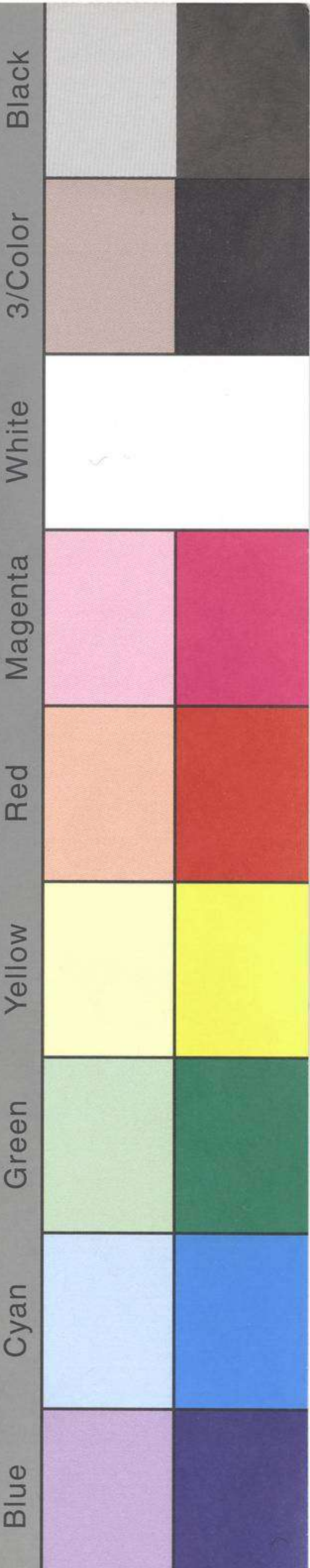

Estrecho de la Souda
Viaje de F. Catalá?

2912



MUSEO NAVAL

Catalogación de cartas. 1942.

INVENTARIO

SIGNATURA

012



1914

ESTAS CARTAS Y PLANOS,
PROCEDENTES DEL ANTIGUO
DEPÓSITO HIDROGRÁFICO,
FUERON CATALOGADAS POR EL
COMANDANTE Y OFICIALES DE
LA CARABELA SANTA MARÍA,
DURANTE EL VERANO DE 1929,
EN SEVILLA CON MOTIVO DE LA
EXPOSICIÓN IBERO - AME-
RICANA.

NÚMERO

SIGNATURA

XXVIII-923

86-28(7)