



La derivacion de lineas por la costa el 13 Feb.
 no es de mucha confianza por la mar y el viento.
 La de mar afuera el 2 de mayo, es mas satisfactoria
 y los puntos circunscritos por ella se ven como con base
 arreglo aun f. del 7 a 8 de la man. es algo dudoso por
 la mar, y asi el astronomico de 21 de mayo de 1789 es de
 confianza particular en un caso de arbolitos de las
 inmedias de la r. de la Plata.
 La derivacion de 21 de abril fue en buen sitio y por lo
 tanto de confianza, aunq. la marea estaba con fuerza
 por el N. sobre el Pto. de Piedras y como en este caso en
 las inmedias de las bases de lineas con arbolitos con
 bastante seguridad a las 10 de la noche del 21 de abril
 el 11 de abril el agua bastante gruesa que en el momento
 de la derivacion las bases con arbolitos con bastante
 seguridad por el 2 de mayo y quise que en el 17 de mayo

Paralelo Depósito topografico de Madrid
 Andrés de Urdaneta

Costa - O. del Rio de la Plata

12047

51. 48. 15
 50. 49. 30
 50. 58. 45

09027

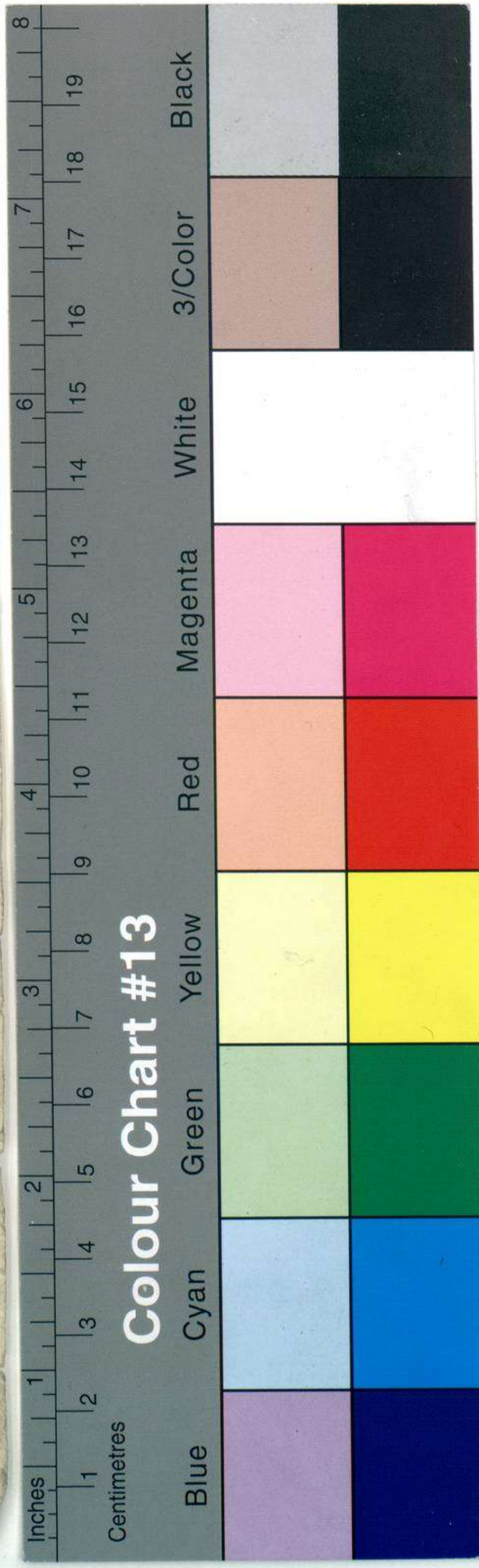

09027

18/13

America del Sur (Costa E) 101

Carta original por ~~aprove~~, de una parte de la Costa
Occidental del ~~Pi~~ ~~Costa~~, desde pta de Piedras hasta
la cara y hombro de Ballenteros.
man. orig.

CH
C-2

001495

10

64 x 47/2

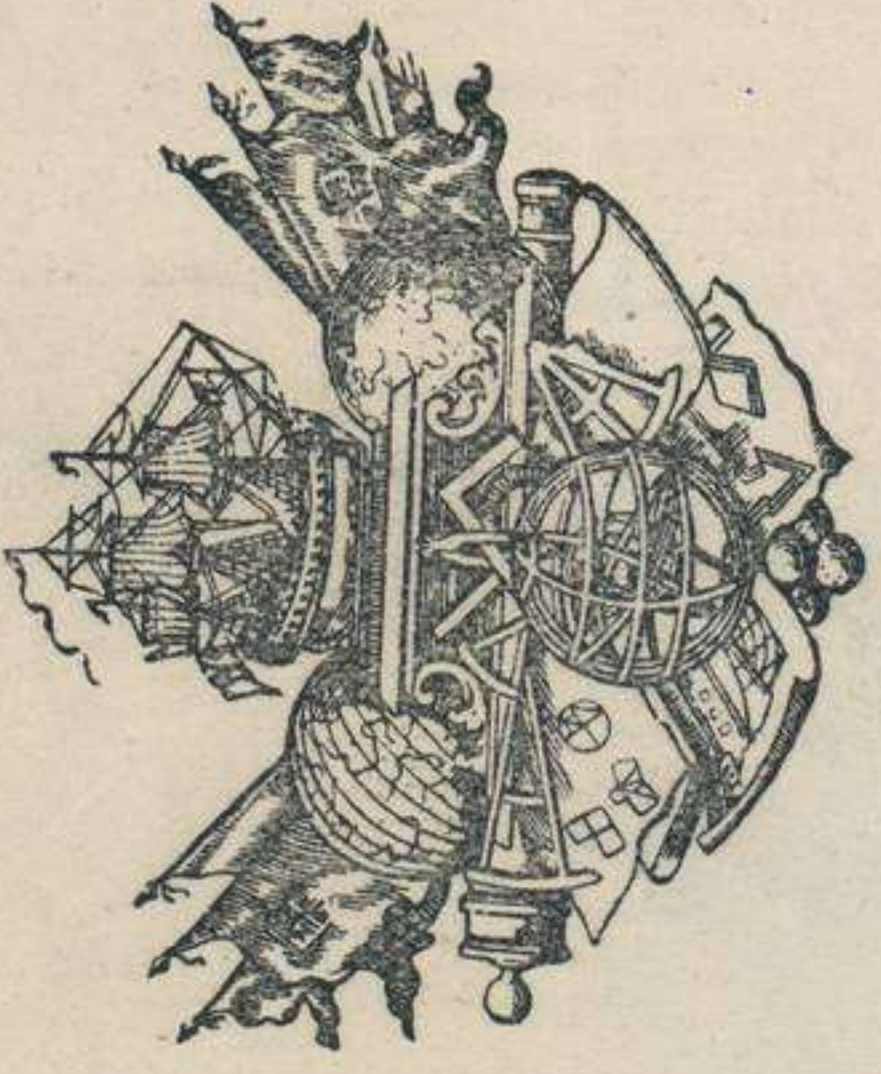

MUSEO NAVAL 1959
1949
Catalogación de cartas.

INVENTARIO 1618
SIGNATURA C-2
46-C-2

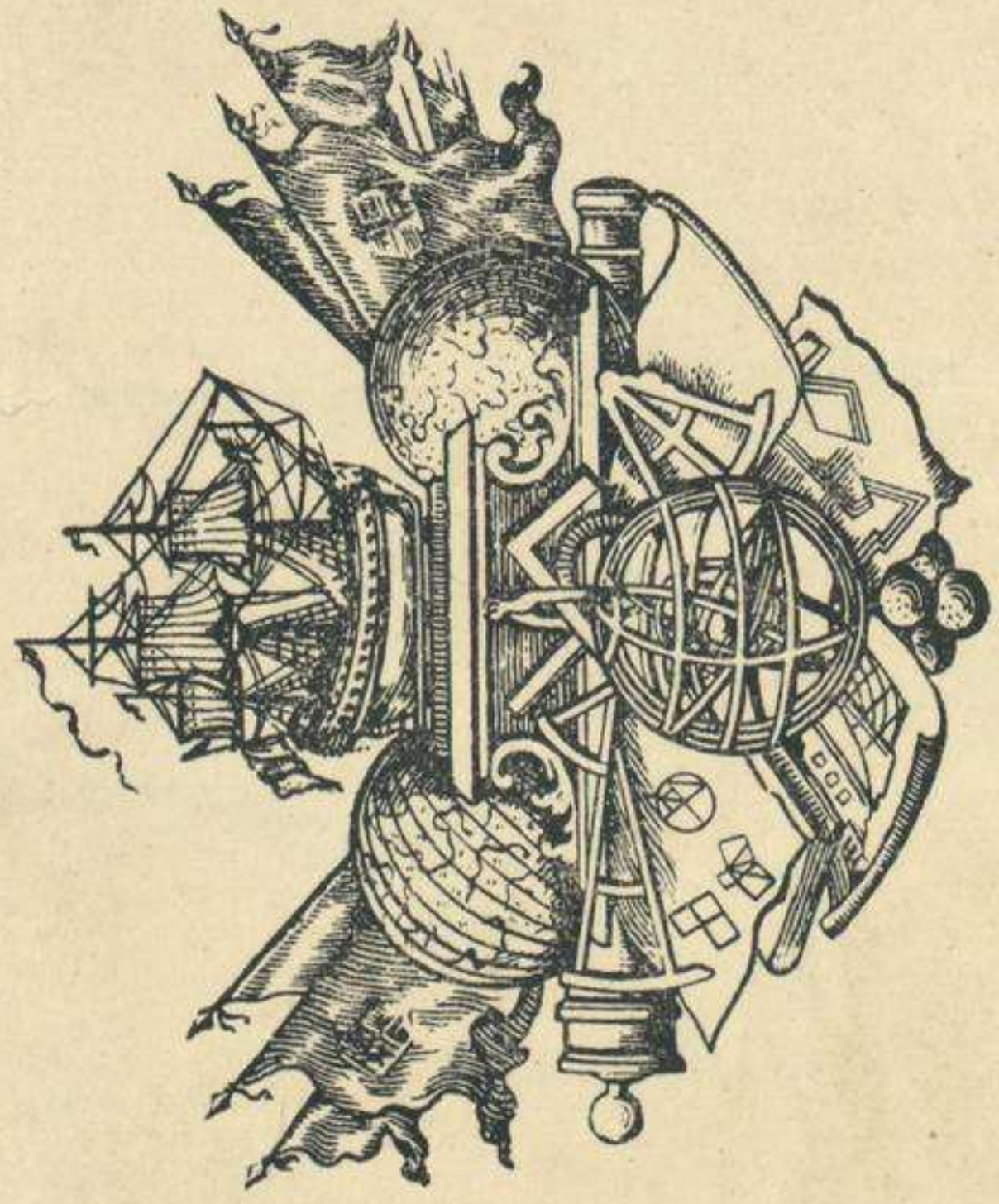

MUSEO NAVAL

1934
Catalogación de cartas.

INVENTARIO 09027
SIGNATURA XXXV-14

Sig. 46-C-2

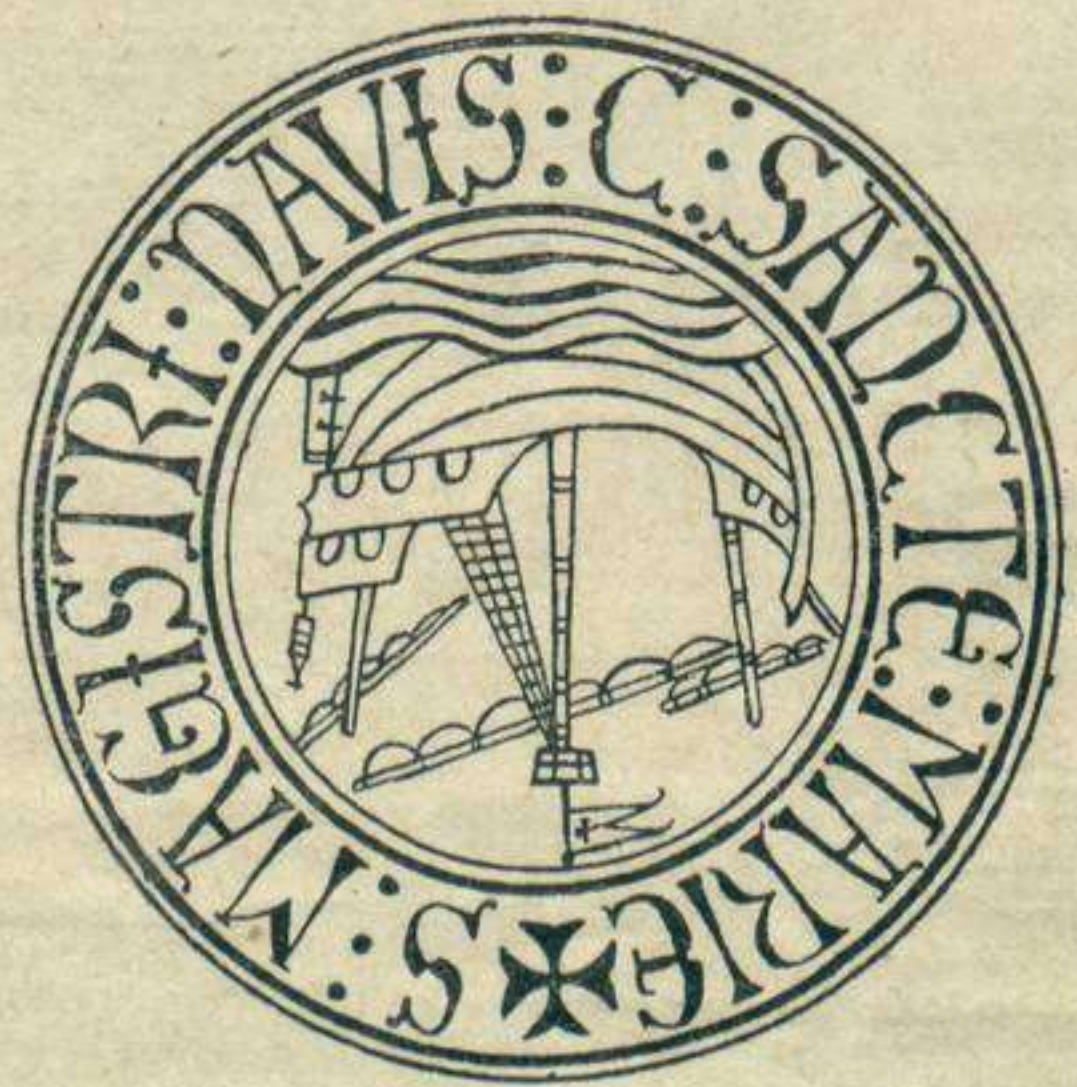

ESTAS CARTAS Y PLANOS,
PROCEDENTES DEL ANTIQUO
DEPOSITO HIDROGRAFICO,
FUERON CATALOGADAS POR EL
COMANDANTE Y OFICIALES DE
LA CARABELA SANTA MARIA,
DURANTE EL VERANO DE 1929,
EN SEVILLA CON MOTIVO DE LA
EXPOSICION IBERO-AME-
RICANA.

SIGNATURA

NÚMERO 12.509

XXX-78

18/13

1915