

09096

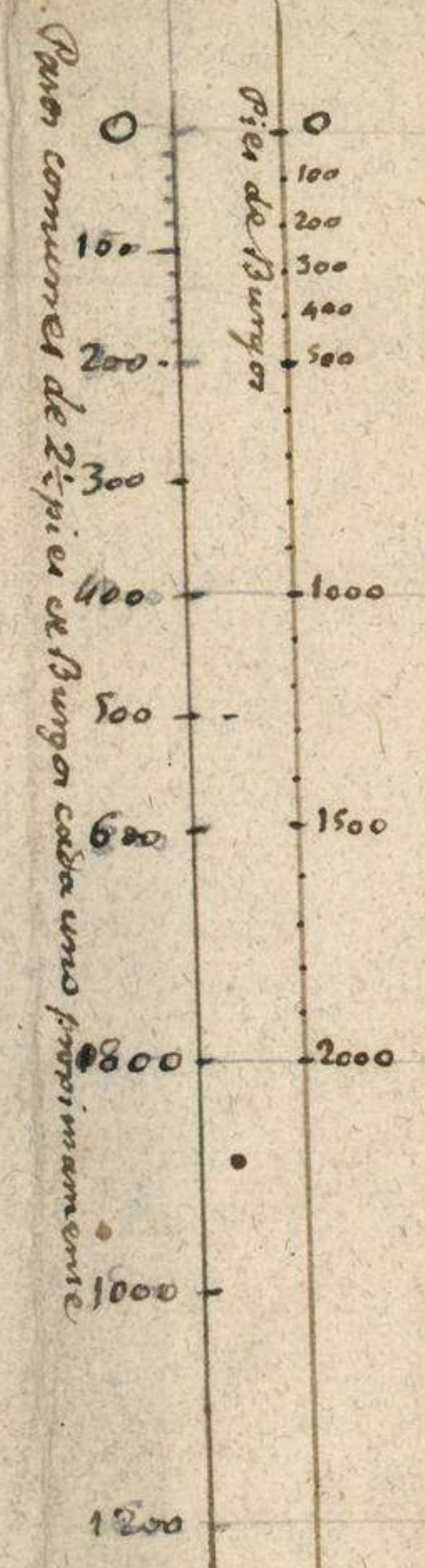

San Juan de los Rios

12.184.

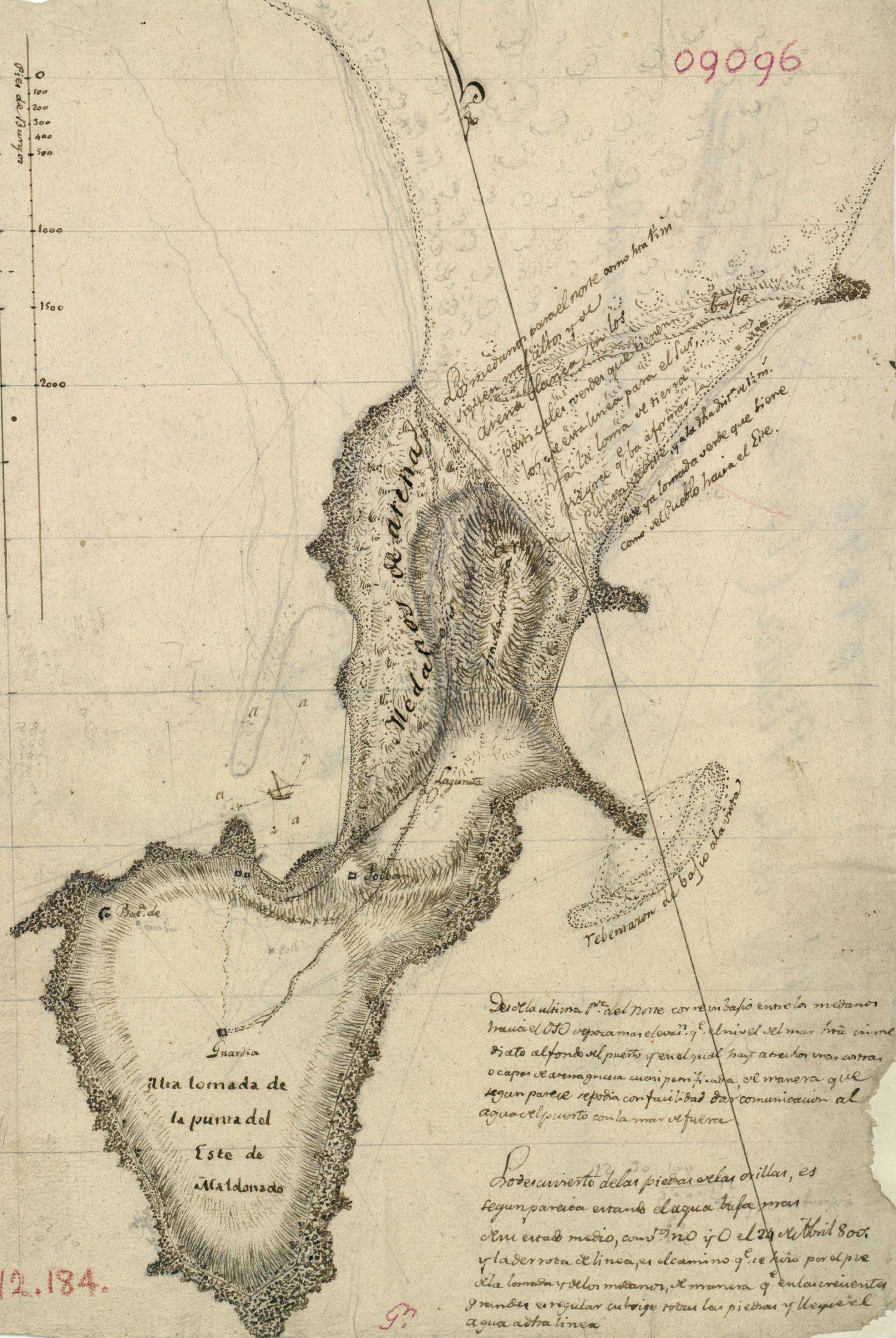

Los medanos para el norte como ha km
 bajen me alba y el
 arena blanca y los
 para el este donde que se
 los de arena para el sur
 para la loma se tiene
 y se a forma
 y se a forma
 que se tomada donde que tiene
 como el pueblo hacia el Sur.

De la ultima p^{ta} del norte con rumbo entre la medianas
 hacia el SW separamos el agua q^e el nivel del mar tra^e a me
 diato al fondo del puerto y en el qual hay a veces unas corras
 o capas de arena gruesa ueni por la loma, de manera q^e se
 segun pare se repudia con facilidad dar comunicacion al
 agua el puerto con la mar el fuerte

Lo descubierto de las piedras y las orillas, es
 segun pareia estando el agua baja mas
 que en estado medio, como el 29 de Abril 800.
 y la derrota de linea, es el camino q^e se hizo por el pie
 de la loma y de los medianos, de manera q^e en las crecidas
 y mareas es regular cubre todas las piedras y llega el
 agua a esta linea

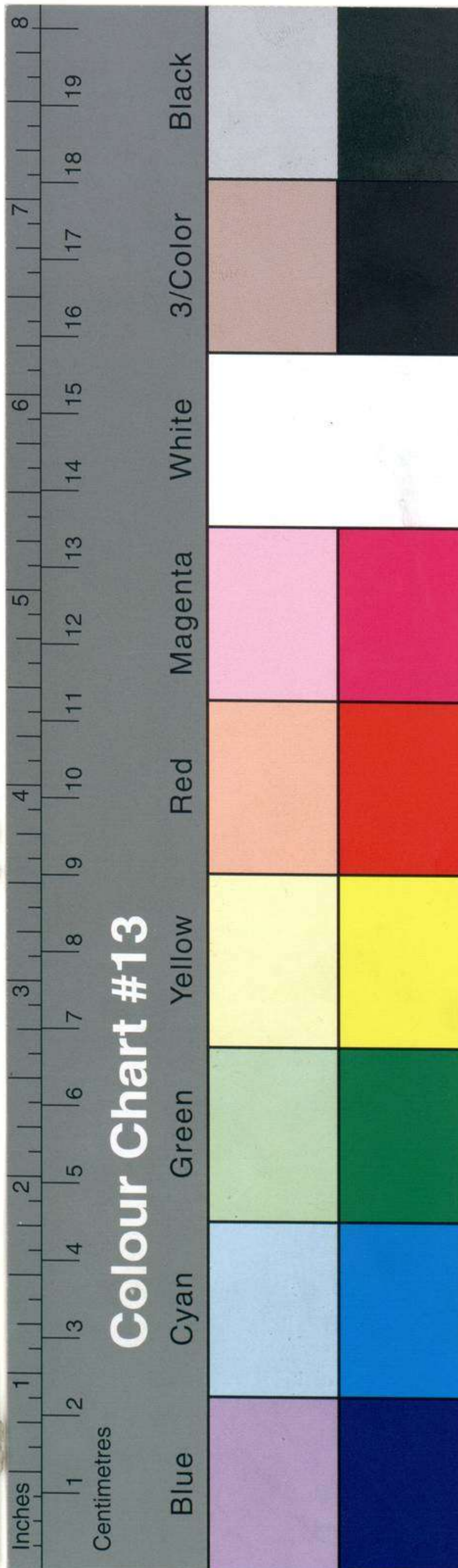

4096

4096

177

09096

Plano de la Puerta del E de Matagorda

Plano de la Puerta del E de Matagorda

original de Gyrono

09096

MUSEO NAVAL
Catálogo de cartas.
1934
INVENTARIO 09096
SIGNATURA XV-5

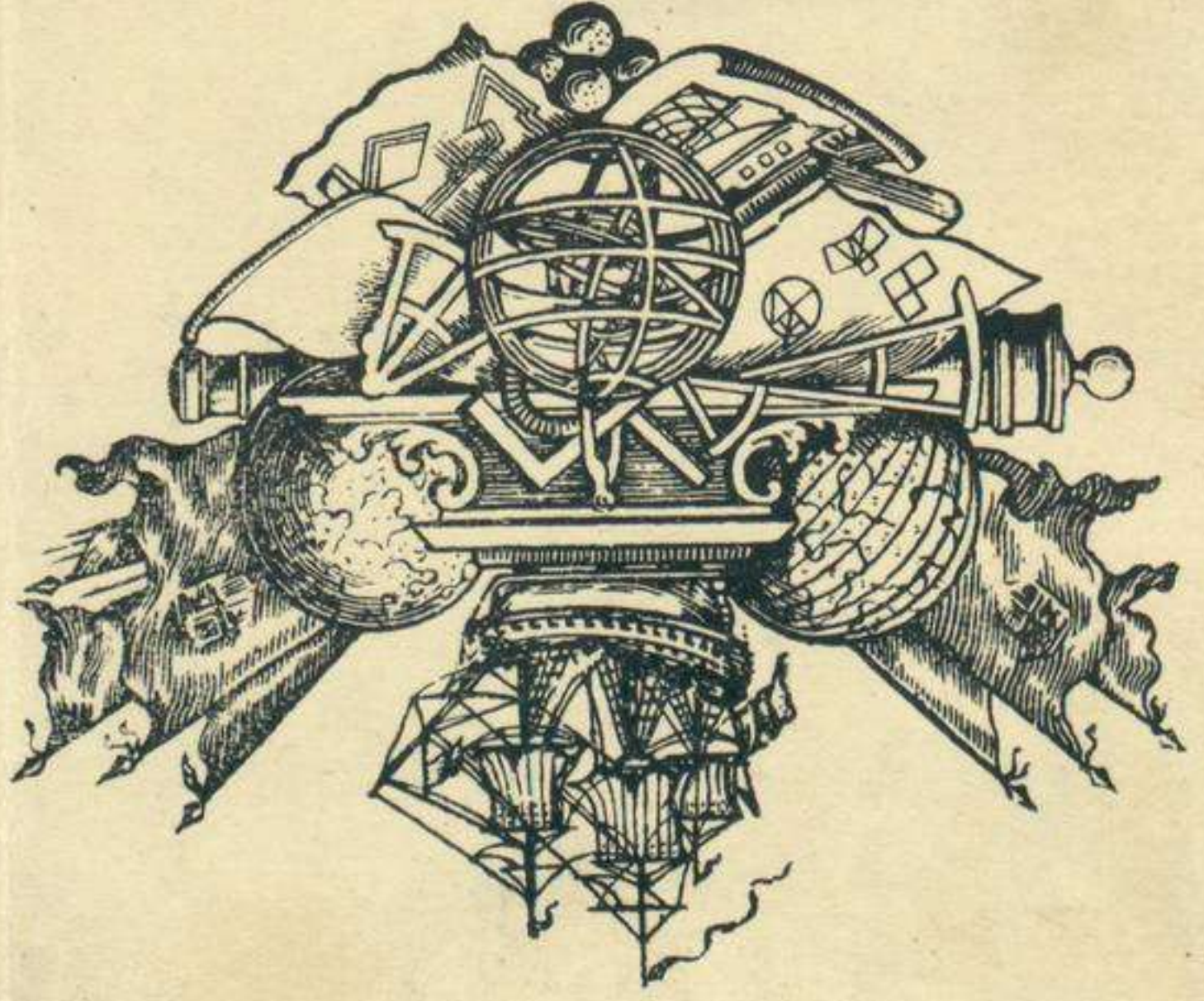

MUSEO NAVAL
1957
Catálogo de cartas.
1942.
INVENTARIO R-1562
SIGNATURA 44-A-2

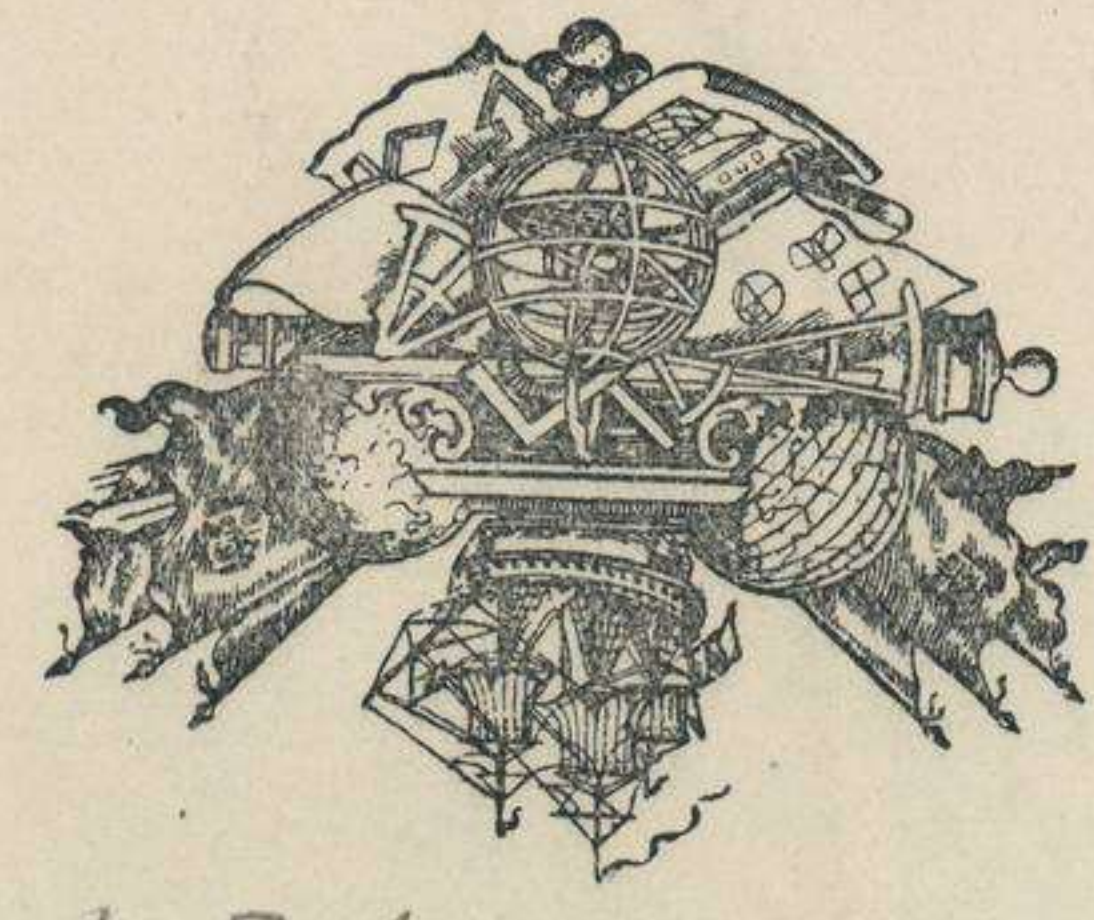

MUSEO NAVAL
MADRID
Num. 8

ESTAS CARTAS Y PLANOS
PROCEDENTES DEL ANTIGUO
DEPÓSITO HIDROGRÁFICO,
FUERON CATALOGADAS POR EL
COMANDANTE Y OFICIALES DE
LA GARABELA SANTA MARÍA,
DURANTE EL VERANO DE 1929,
EN SEVILLA CON MOTIVO DE LA
EXPOSICIÓN IBERO - AME-
RICANA.



NÚMERO

SIGNATURA

XVI-86

09096
XV-516