

N.1.

Plano

de la Costa Septentrional del Rio de la plata desde la Colonia del Sacramento hacia el Puerto de Martin chico, arreglado

alas operaciones que verificó en 1791 el Primer Piloto de la R. Arm. d. Baquin Sundin Comisionado por la Superioridad, y agregada la Sonda desde el Canal del Uruguay hasta Buenos Aires practicada posteriormente.

La Sonda expresa palmos Castellanos, y sus letras indican
 a... Arena. f... Fango.
 l... Lama. s... Suelto.
 d... Duro. fs... Fango suelto.
 b... Blando. db... Duro y blando.

En todo el Rio es fondo duro el de Banco, o Placeres, y blando el de las Canales; y por la escasa Sonda q. manifiesta este plano, las lineas de puntos interrumpidos que se advierten en las Bancas y Placeres, son sus Venas y Dudasas.

Satit. S. Long. Or. Cad.

En el amarradero de Buenos Aires, $34^{\circ} 24' 30''$ en 27 palmos de agua, en 1813.

Buenos Aires, Cana de Canillo $34^{\circ} 26' 38'' 52'' 06'' 16''$ Segunda me.
 Colonia del Sacramento $34^{\circ} 25' 20'' 51'' 35'' 10''$ para el de
 publico en 1809.

En el amarradero de Buenos Aires se observo tambien en 1813 en el mes de Julio, la Variacion de la aguja de 12° NE.

A. Balente

B. Marva

0 1 2 3 4 5 6 7 8 9 10 11 12
 Millas Maritimas, y decimos de milla.

Bosquejo horizontal de la Situacion de las Torres de Buenos Aires, y puntos de las inmediaciones de la Ciudad que resultan de noticias dadas por los practicantes en 1796.

La sonda expresa palmos Castellanos quando el Rio esta bajo, y su aumento es de 5 a 6 quando esta alto, lo que de ordinario sucede con viento del 1.º y 2.º cuadrante, pero con alteraciones proporcionadas a la fuerza de los temporales que los mas ventosos son del E. y SE. y en Agosto y Septiembre fuertes y temibles.

En el Riachuelo entran Sanchas del trafico del Rio de la plata; tiene de 4 a 5 palmos en su estado bajo; aumentan a 8 y 10, en mareas medianas, que es en el mayor caudal de las Sanchas; y en mareas mas grandes tambien entran en Rio Riachuelo Bayas mayores que Sanchas.

Las tres marcaciones que señala el Bosquejo alas Rumbo que expresa, indican las Salidas y Entradas alas Bozas, o a Valizas, relativas al estado del Rio, y calidad del Cauce. El desembarcadero comun es por el asiento que esta bajo la torre de Sto Domingo.

A. Balente
 B. Marva

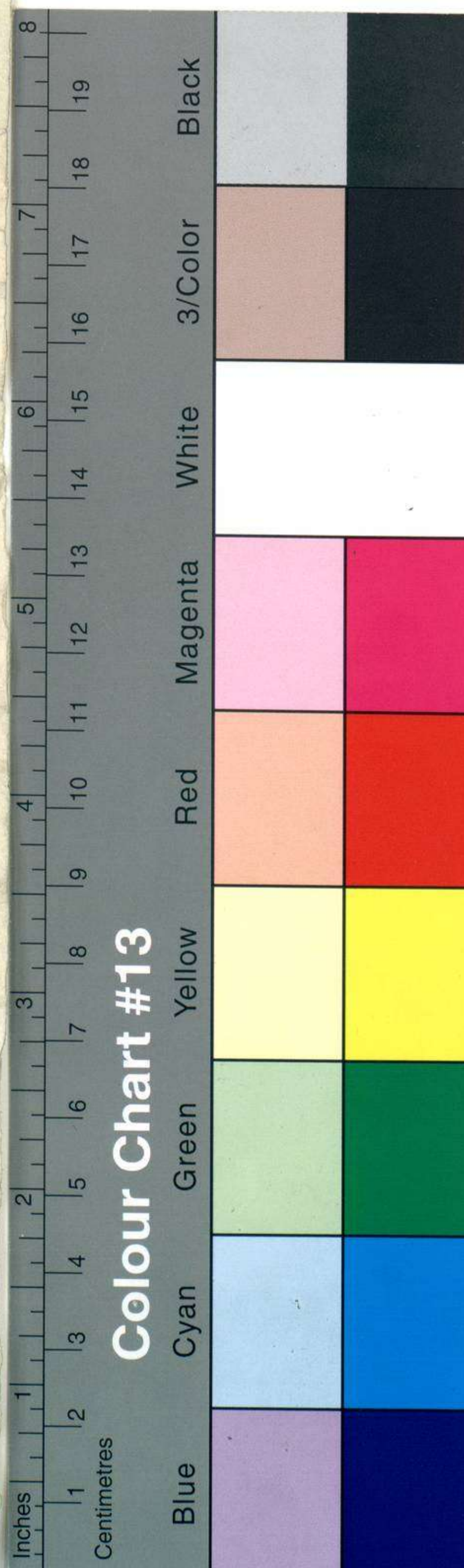

1568

43

176

64 1/2 x 47 1/2

43-C-1

-419-

1569

1569

43-C-1

por D. Alejandro Gamba San 1790 y 1791

Costa Patagónica. Rio de la Plata.
Plano de la Costa septentrional del Rio
de la Plata.

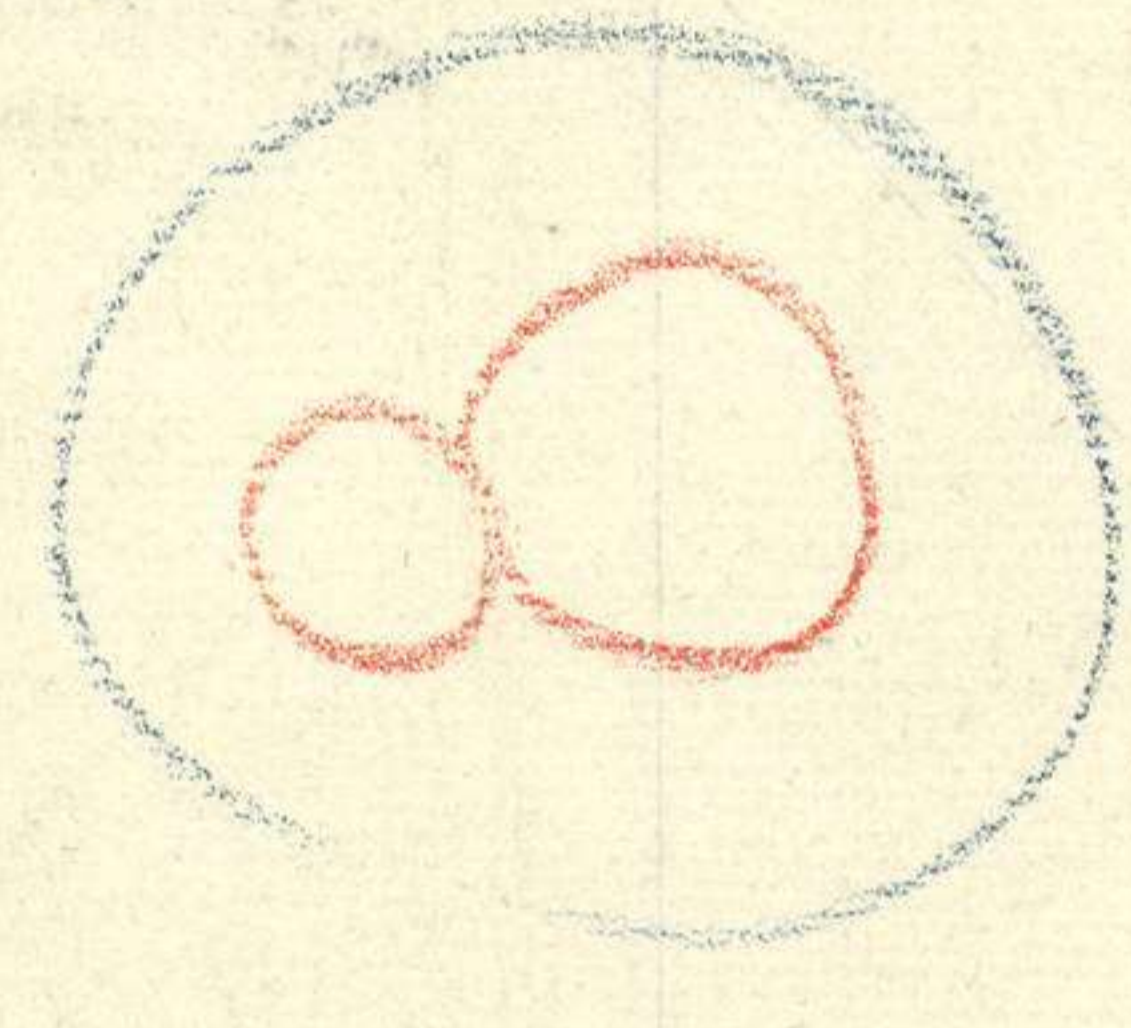

Smiley

EXPOSICIÓN DE ACTIVIDADES GEOGRÁFICAS ESPAÑOLAS EN LA REGIÓN DEL PLATA BUENOS AIRES, 1939.

Pertenece al Estado Español
MUSEO NAVAL

H-8 N.º ~~43~~

MUSEO NAVAL

Catálogo de cartas. 1934.

INVENTARIO 09218
SIGNATURA XLIV-24

ESTAS CARTAS Y PLANOS, PROCEDENTES DEL ANTIQO DEPÓSITO HIDROGRÁFICO, FUERON CATALOGADAS POR EL COMANDANTE Y OFICIALES DE LA CARABELA SANTA MARIA, DURANTE EL VERANO DE 1929, EN SEVILLA CON MOTIVO DE LA EXPOSICIÓN IBERO-AMERICANA.

N.º 1569

XLIV-24-09218-17

XXV-43

MUSEO NAVAL

Catálogo de cartas. 1954

INVENTARIO 1537
SIGNATURA B. [redacted]

