

Ligero Croquis q^e manifiesta la posición de las Tropas Españolas en la margen derecha del Guadalquivir

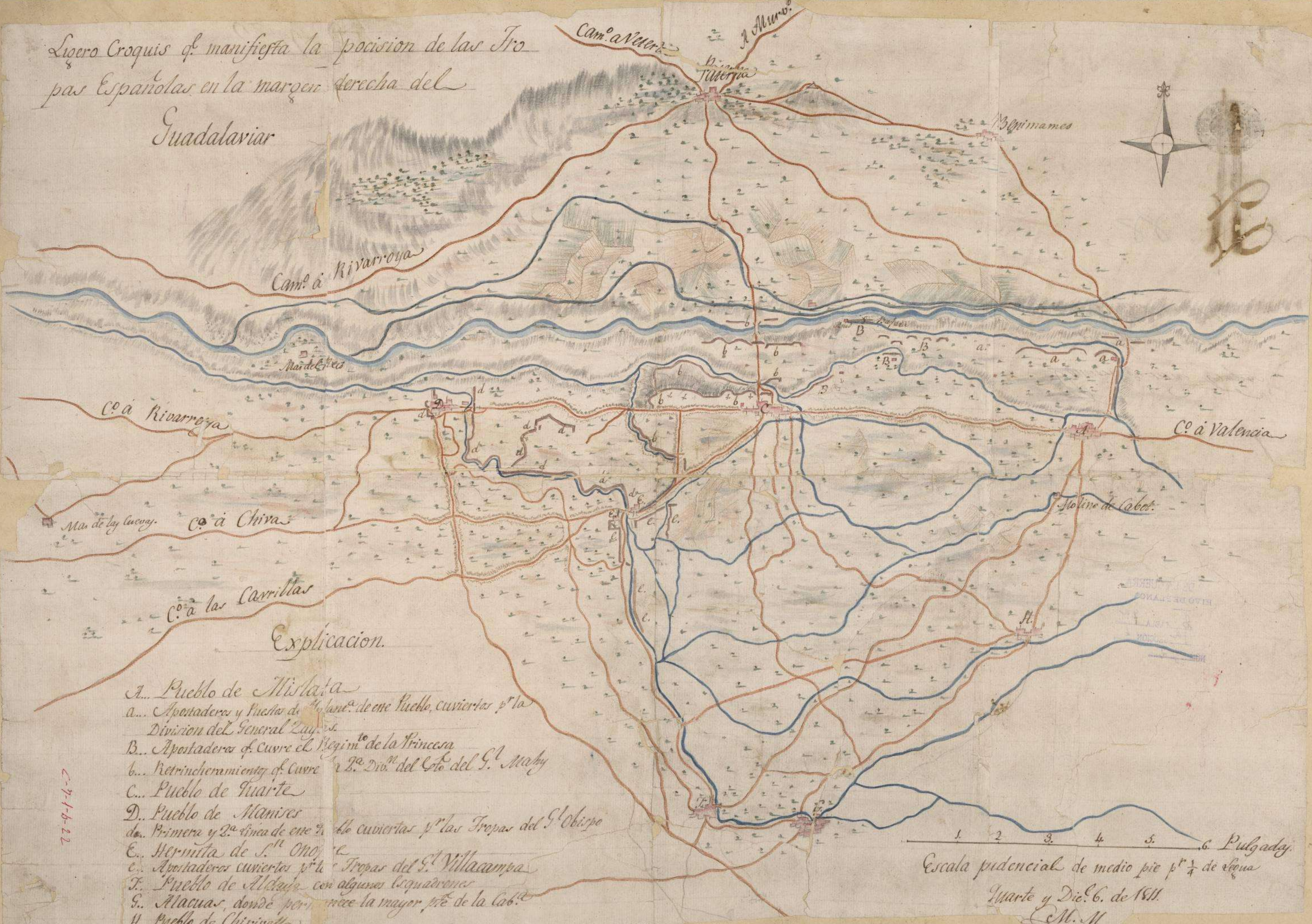

Explicacion.

- A... Pueblo de Mistalata
- a... Apostaderos y Puertos de Mando de este Pueblo, cubiertas p^o la Division del General Zayas
- B... Apostaderos q^e cubre el Regim^{to} de la Princesa
- b... Retrincheramientos q^e cubre el 2.^o Div.^o del Cto del Sr. Masby
- C... Pueblo de Tuarte
- D... Pueblo de Manises
- d... Primera y 2.^a linea de este Pueblo cubiertas p^o las Tropas del Sr. Obispo
- E... Hermita de S.^{to} Onofre
- e... Apostaderos cubiertos p^o las Tropas del Sr. Villacampa
- F... Pueblo de Aldaya con algunos Cuadrantes
- G... Alacuas, donde permanece la mayor p^{te} de la Cab.^a
- H... Pueblo de Chirivella.

1 2 3 4 5 6 Pulgadas
 Escala prudencial de medio pie p^o $\frac{1}{4}$ de linea
 Quarte y Die. 6. de 1811.
 M. M.

C-7-1-6-22