

Plano, y perfil de la fabrica del Puente de S^{ta} Cristina sobre el Orvigo.

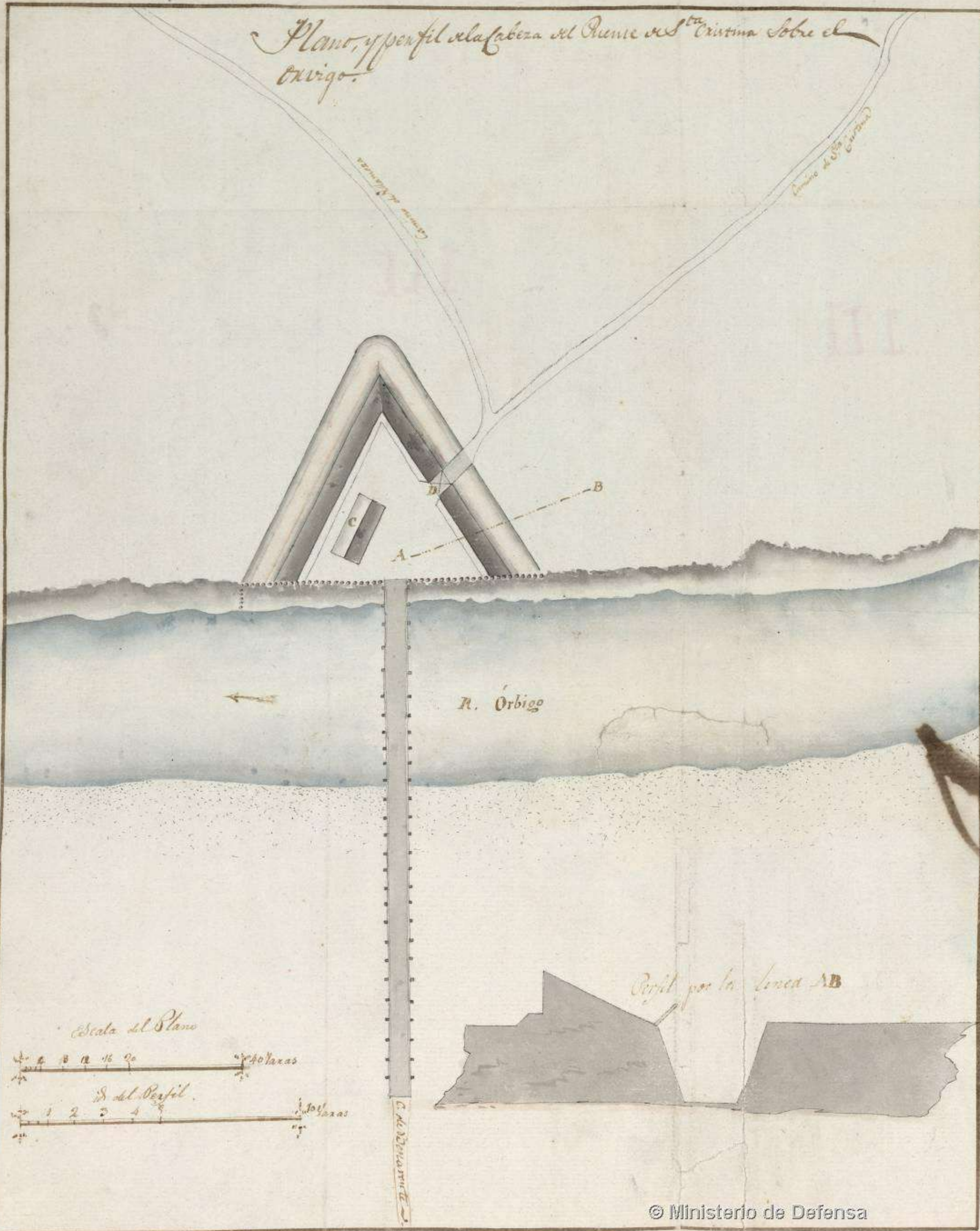

Explicacion del Plano y perfil que acompaña.

Para ir desde Benabene, a S^{ta} Cristina de Salé por la Puerta de Zamora, y Tomando el camino de la izquierda se para el río de los arroyos por un puente de piedra llamado de Zamora que tiene siete ojos, 122, pasos de largo, y 5 de ancho.

El río de los arroyos es un brazo del Orvigo que poco mas arriba de Villanueva se aparta para los molinos de la juda y se vuelve a reunir cerca de Santa Colomba, y se continua el camino pasando sobre puentes de Caballeros de Do, pasos de largo, distancia del S^{ta} Cristina de Do, pies.

Este tiene de largo 222, y 10 de ancho, esta construido sobre Caballeros, y hasta que los franceses lo hubieron echado no habia mas que una Barrera.

La Cabeza del Puente es toda de tierra elevada por encima de los arroyos: tiene por su plaza una escuadra vertical que si la se sigue en la izquierda llega hasta el mismo río, y para en la escarpa, obliqua encierra los Camos.

La letra C. denota el fuerte de Guardia para el oficial y tropa que estaba destacada en el Puente. La D. el Puente le habia sobre el foro.

Parado en el separacion del camino el uno para Villanueva y el otro para S^{ta} Cristina, cuyo Puente dice el Puente Viejo, por lo que conduce alos valles de Vera, y Verdiales, y ala Barrera.

En terreno todo el camino desde Benabene al Puente de las inundaciones es en continuo lodazal en verano y las avenidas del río, que en ocasiones llega a cubrir todo este pedazo de tierra = Rafael de Haro =