Plano que manifiesta la Huerta de Murcia, preparada para ynundarla caso deser amenazada de ymbacion la Capital, p.r el Enemigo

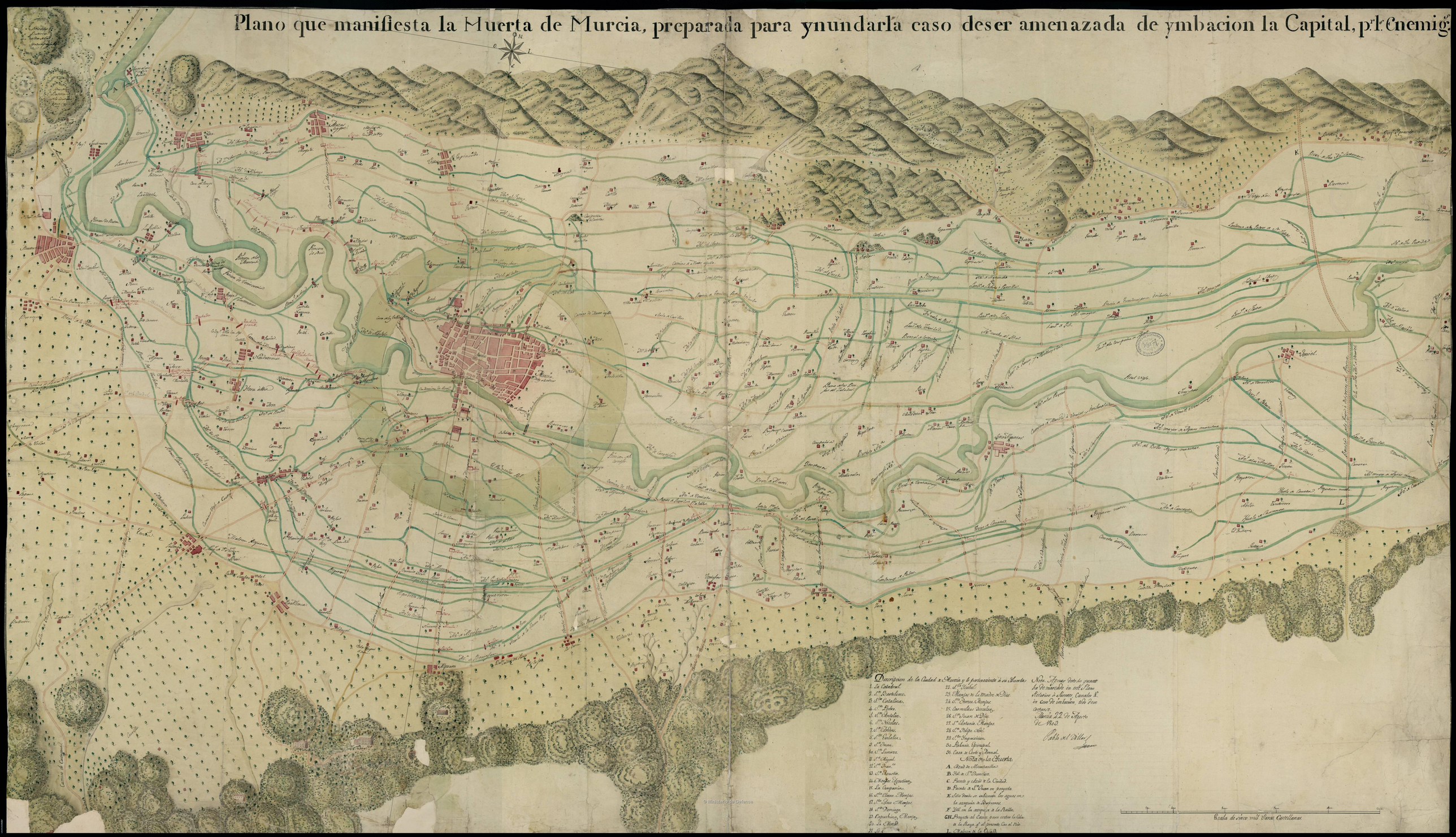
Descripcion de la Ciudad de Murcia y lo portantaente à su Huertas
1. La Catedral.
2. S.n Bartolome.
3. S.ta Catalina.
4. S.ta Eulalia.
5. S.t Cristobal.
6. S.ta Nicolas.
7. S.t Pedro.
8. S.ta Catalina.
9. S.t Juan.
10. S.ta Lorenzo.
11. S.t Miguel.
12. S.t Juan.
13. S.ta Maurilia.
14. Monjas Agustinas.
15. La Compañia.
16. S.ta Clara Monjas.
17. S.ta Ana Monjas.
18. S.t Domingo.
19. Capuchinos Monjas.
20. La Merced.
21. S.t
22. S.ta Isabel.
23. Monjas de la Madre de Dios.
24. S.ta Teresa Monjas.
25. Carmelitas descalzas.
26. S.ta Juan de Dios.
27. S.ta Catalina Monjas.
28. S.t Felipe Neri.
29. S.ta Inquisicion.
30. Palacio Episcopal.
31. Casa de Corte y Arenal.
Nota de la Huertas
A. Azud de Alcantarilla.
B. Hit. de S.ta Daniela.
C. Puente y azud de la Ciudad.
D. Puente de S.t Juan en proyecto.
E. Sitio donde se unbiesen las aguas en la acequia de Barreras.
F. Hit. en la acequia de la Raalla.
GH. Proyecto del Azud, para cortar la Cala. de la Reyna y el puente Tan al Pie.
I. Molino de la Ciudad.
Nota. Todas estas obras que se hacen de manifiesto en este Plano relativas à Azudes, Canales &.a en Caso de inbasion, deben estar Corrientes.
Murcia 22 de Agosto de 1800
Pablo del Villar
Escala de vinco mil Varas Castellanas
Canal de Lorquy
Rio de Mula
Rio de Segura
Rio de Guadalentin
Rio de Pliego
Rio de Aguas muertas
Rio de Espuna
Rio de Alhama
Rio de Corvera
Rio de Fuente Alamo
Rio de Los Alcazares
Rio de Los Alcazares
Rio de Los Alcazares