

0 $\frac{1}{4}$ $\frac{1}{2}$
 Escala de $\frac{1}{2}$ Legua.

Malumbres Plano N.º 7.
 De la Bahía de la Cruzada. Situada la medianía de su boca del E. en la Lat. de 31.º 25' 30." y en Long. de 716.º 21' 30." M. de Tife.
 La Marea es en los días de la Conjunction, u oposición alav. D de la Mañana; y las Letras q. en el se hallan significan lo siguiente.
 A Arena fina Arena gruesa y Conchuela A. G. C.
 Delincado en el Año de 1793.

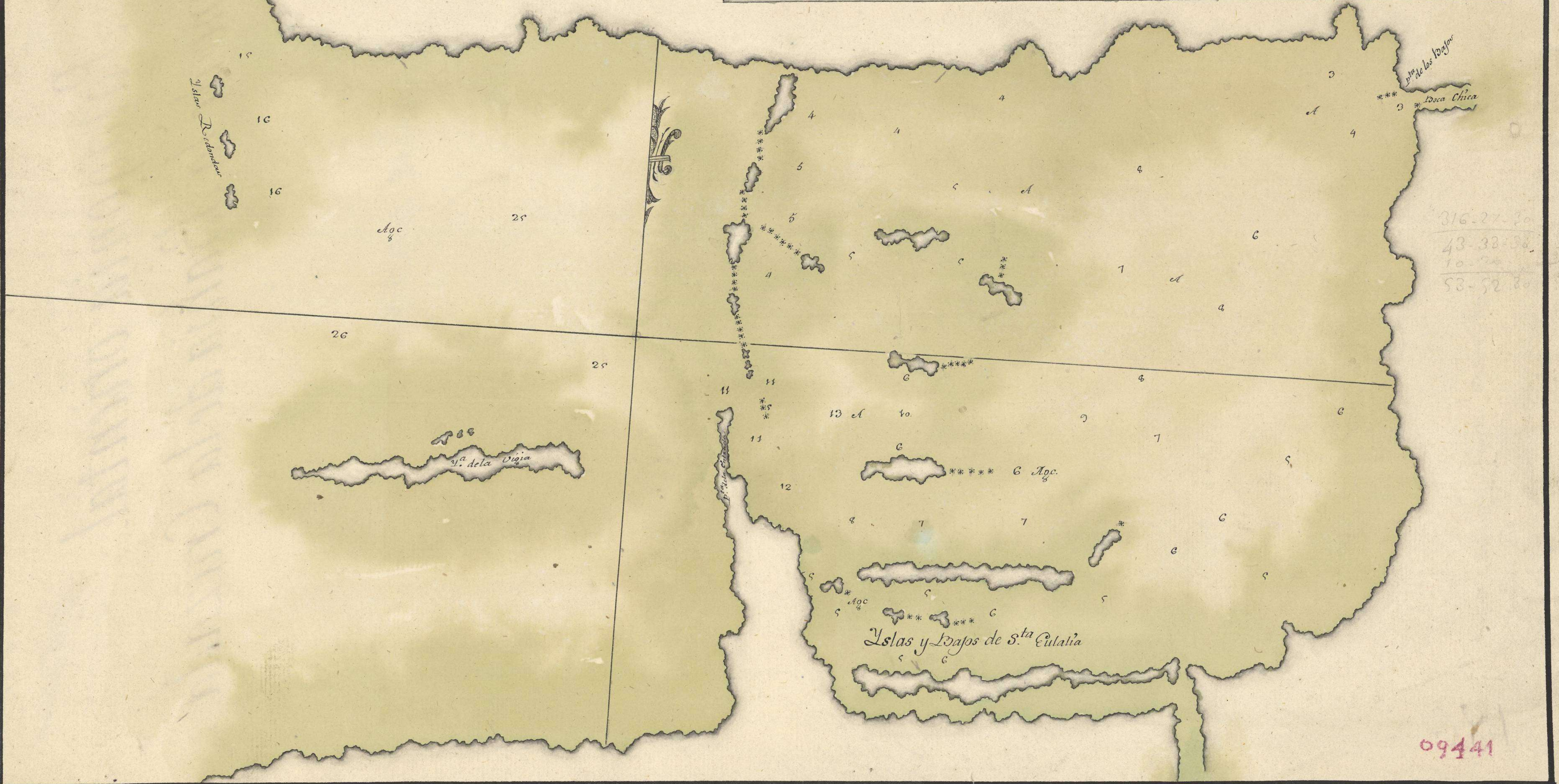

316-27-30
 43-38-38
 10-20
 53-52-30

Islas y Bajos de S.ª Eulalia

09441



Colección n.º 191/GX10

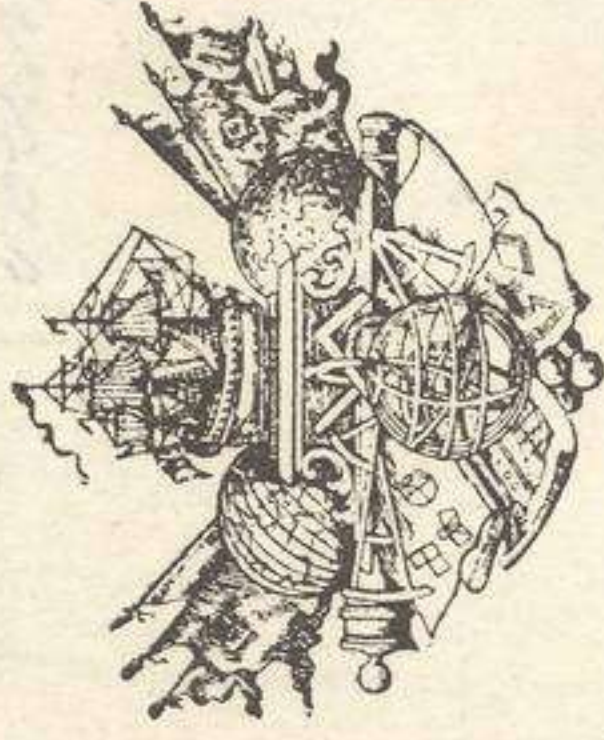

MUSEO NAVAL

Catalogación de cartas. 1951

INVENTARIO	1740
SIGNATURA	

49-B-9

ØØ1683

Notas



ESTAS CARTAS Y PLANOS, PROCEDENTES DEL ANTIGUO DEPÓSITO HIDROGRÁFICO, FUERON CATALOGADAS POR EL COMANDANTE Y OFICIALES DE LA CARABELA SANTA MARÍA, DURANTE EL VERANO DE 1929, EN SEVILLA CON MOTIVO DE LA EXPOSICIÓN IBERO - AMERICANA.

NÚMERO

SIGNATURA

XXVII-82

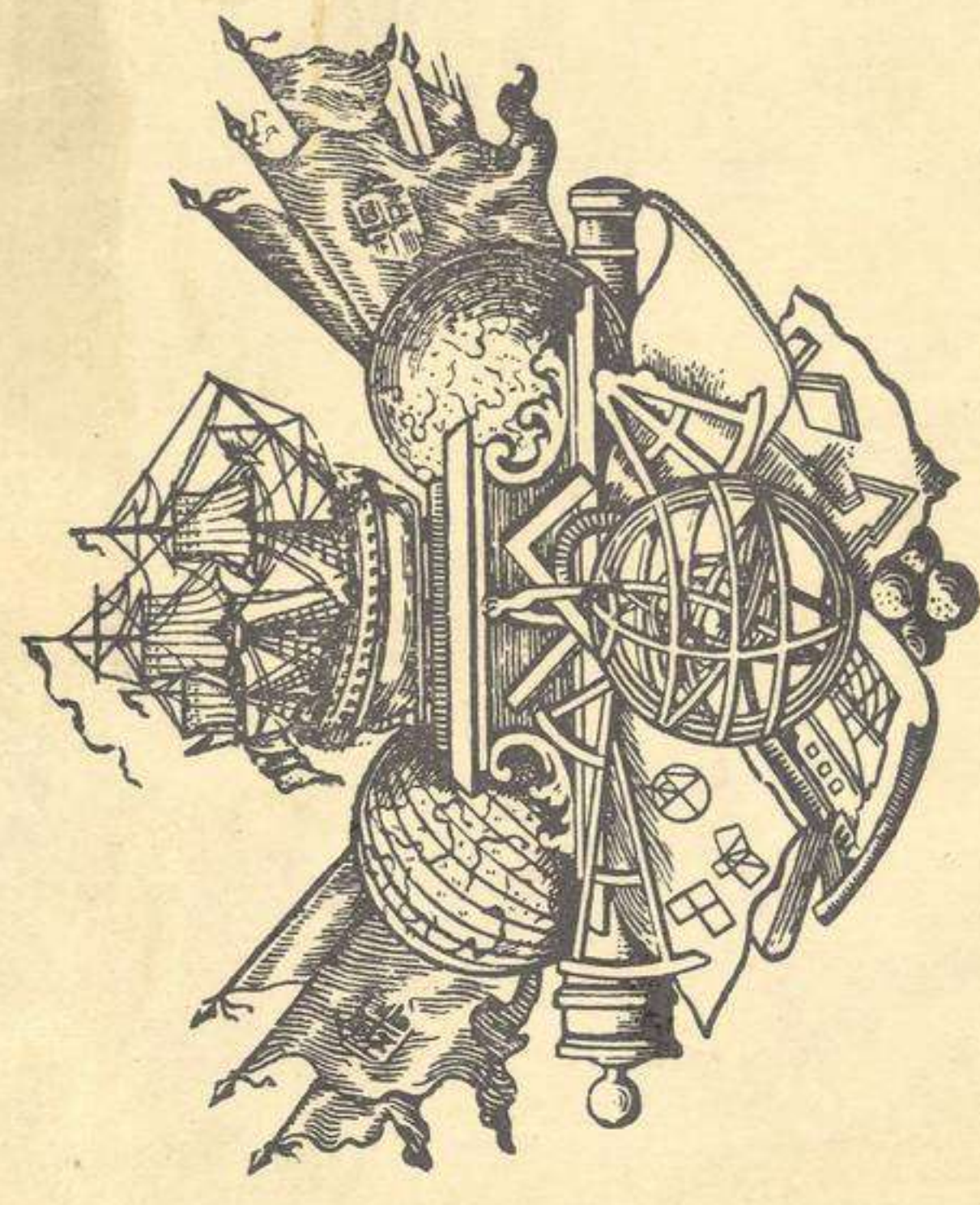

MUSEO NAVAL

Catalogación de cartas.

1934.

INVENTARIO	09141
SIGNATURA	IV-4

Exposición marítima

*Plano de la Bahía de la Cruzada
Patagonia oriental*

[Handwritten signature]

49-B-9