Plano que comprehende desde Puerto Cauello hasta el de Turiamo, lebantado nuebamente por Dn. Josef del Campo, de orden del Exmo Sor. Marques de Vaudreuil, Theniente General de S. M. christianissima, expedida el 22. de Marzo de 1783. afin de que, teniendo por combeniente S. M. Catolica que el punto de Reunion delas Esquadras combinadas fuera la Provincia de Caracas, considerando dho Sor. Exmo quela numerosa escuadra que devia congregarse en Puerto Cauello, no podia fondear en el hallò por combeniente se Relevase, y sondase el de Borburata, y Turiamo, quese hallaron capaces, el primero para fondear el comboy, y el segundo para la Esquadra, y hallandose todos fondeados, tan immediatos pudiesen operar segun las Rs. ords.

Notas

La Latitud Observada en Turiamo es de 10°. 25'. Norte, y la Longitud, assi mismo observada es. 308°. 38'. La Marea es irregular en este Puerto, y de poca consideracion, pues solo aumenta un pie escaso.

La Variacion dela Aguja de 4°. 19. NE. Su entrada facil, y sin Riesgo, como se demuestra En el se halla Agua de Rio que Recive, y Leña en abundancia.

Finalizado el 19. de Febo. de 1784: Jossef del Campo

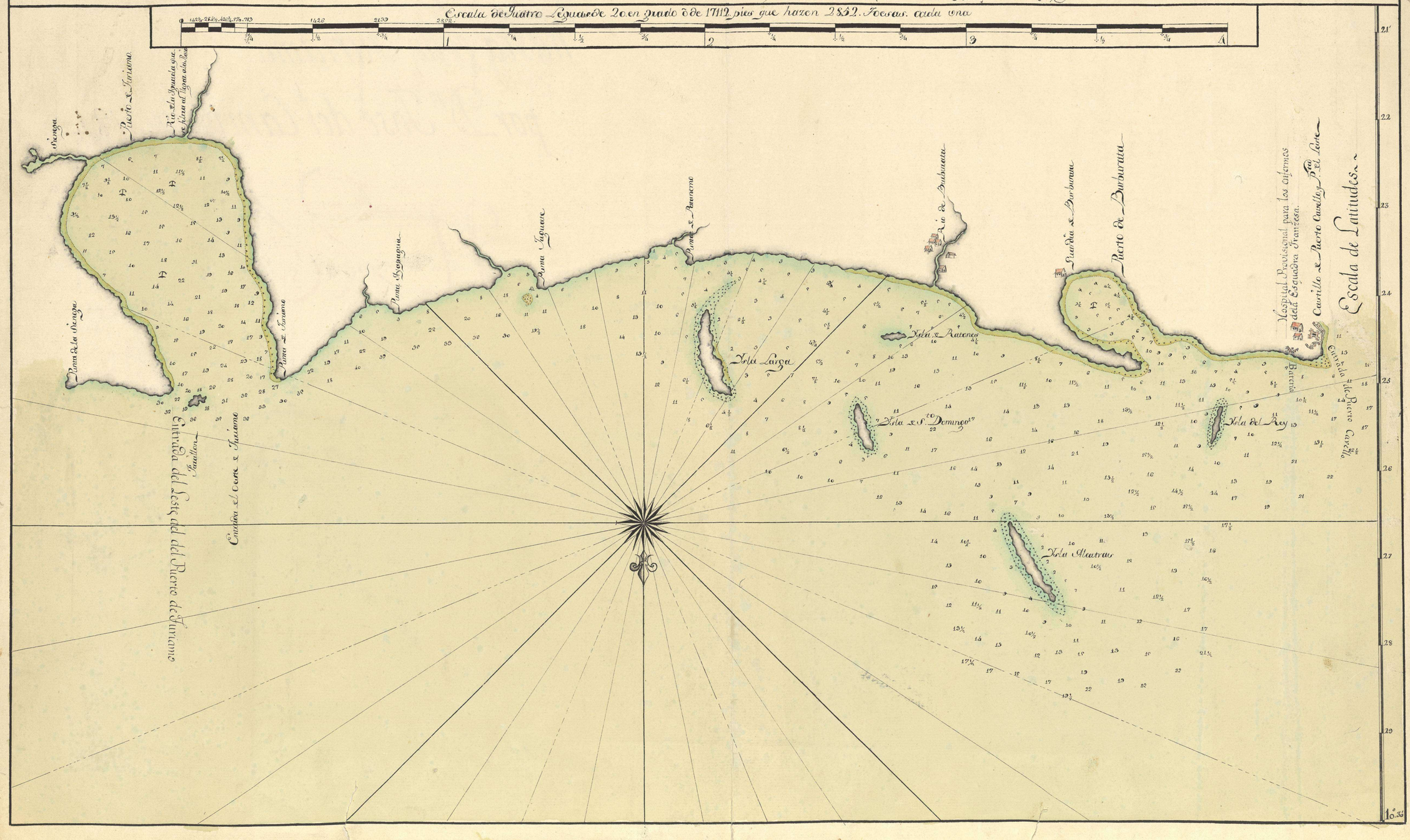

Nº 001302

Costa-Firme. Portulano.

Plano que comprende desde Puerto Cabello hasta el de Furiamo.

por Dn. José del Campo. en 1784.

Nº 25.

MUSEO NAVAL
Catalogación de cartas. 1957
1942.
INVENTARIO 1148
SIGNATURA [redacted]
30-A-8

5-IX

ESTAS CARTAS Y PLANOS,
PROCEDENTES DEL ANTIGUO
DEPÓSITO HIDROGRÁFICO,
FUERON CATALOGADAS POR EL
COMANDANTE Y OFICIALES DE
LA CARABELA SANTA MARÍA,
DURANTE EL VERANO DE 1926,
EN SEVILLA CON MOTIVO DE LA
EXPOSICIÓN IBERO-AME-
RICANA.

NÚMERO
SIGNATURA XXV-62

N. 35

30-A-8

2010 Ministerio de Cultura